

Schöne Zeit

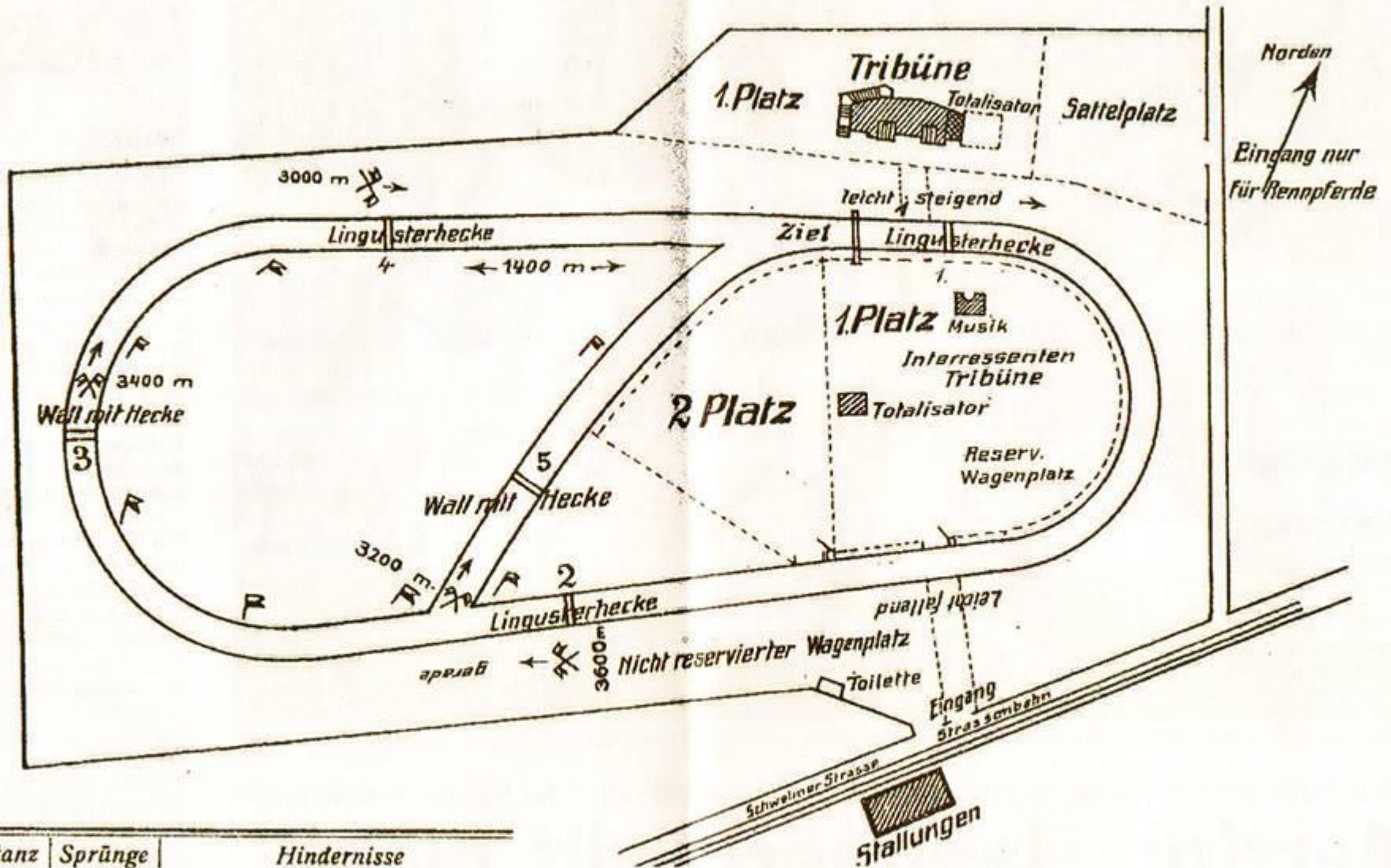

Pferderennbahn 1907-1912

Heimatkunde-Schwelm.de



Distanz | Sprünge | Hindernisse

So sah der Plan der alten Rennbahn - mit Tribüne und Stallungen - in Schwelm Anfang des vorherigen Jahrhunderts aus.

Reproduktion: Hannelore Mittag

Brunnen Straße

Friedrichsbad (Fritz)

Brunnenhäuschen

Gleisschleife

Heimatkunde-SchweIm.de



Google „Schwelmer Gesundbrunnen“ . . .

Bauzeichnung 1701

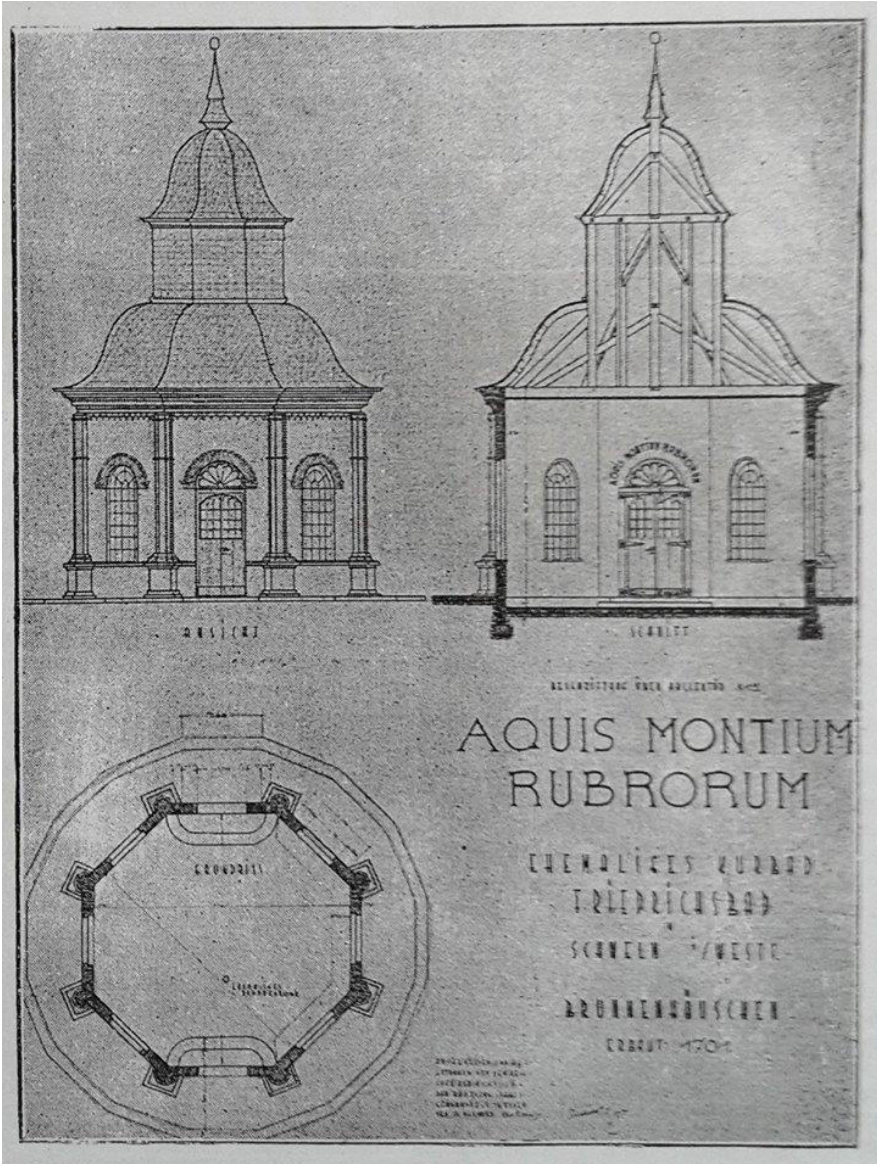

Literatur z.B. 1800

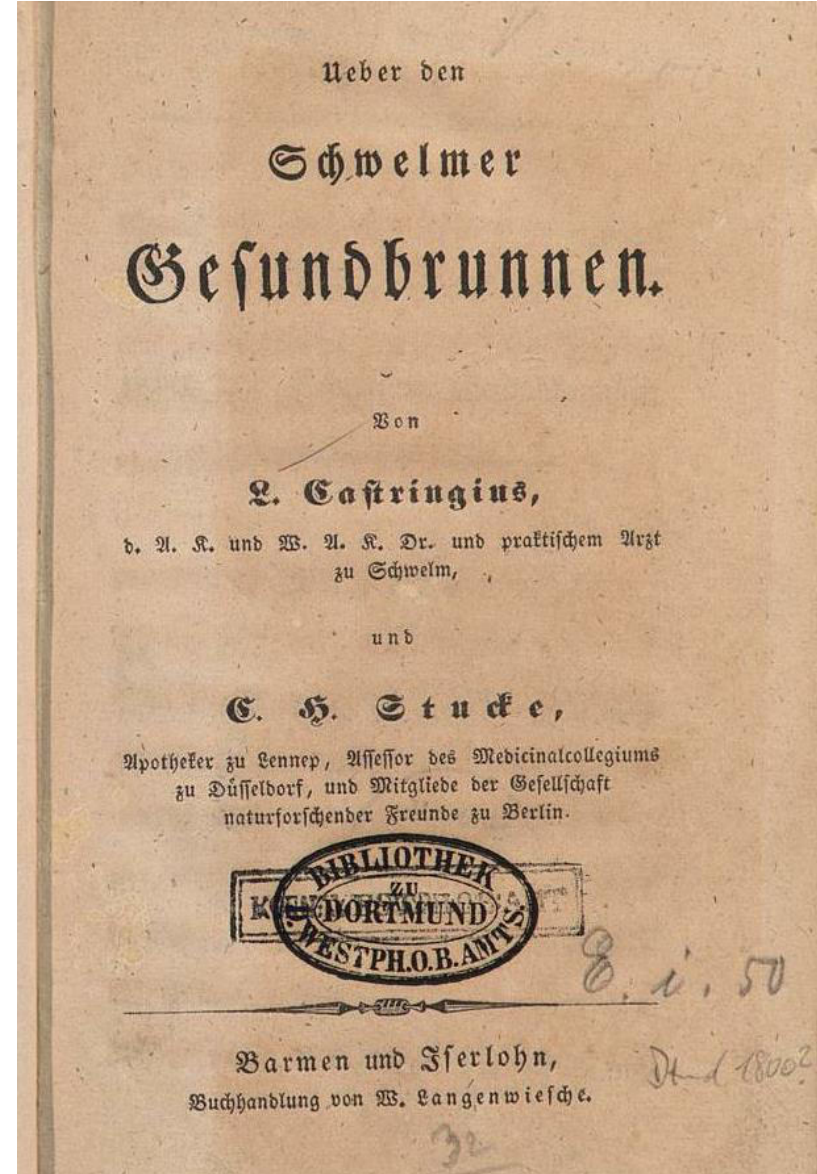

- **Der *Schwelmer Gesundbrunnen* war für seine Heilkräfte überregional bekannt.**
- **Es war vor 1900 die Grundlage einer wirtschaftlichen Entwicklung an der heutigen Brunnenstraße.**
- **Es gab Stadtplanungen für Parkanlagen und Straßen.**
- **Es entwickelte sich Groß-Gastronomie.**
- **Anbindungen an das Verkehrsnetz nach Wuppertal. (Straßenbahn)**

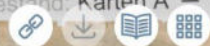

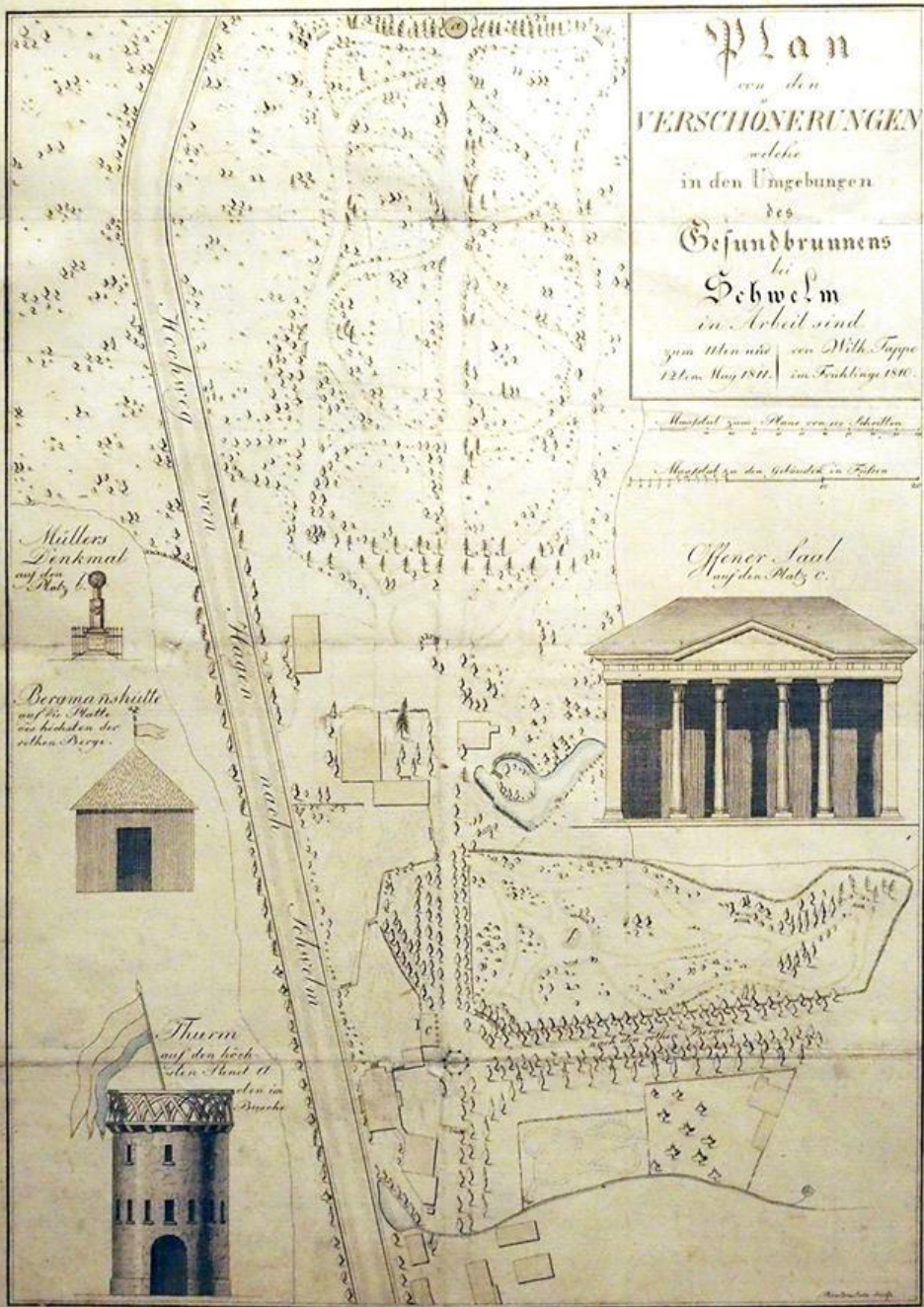

1810

1751



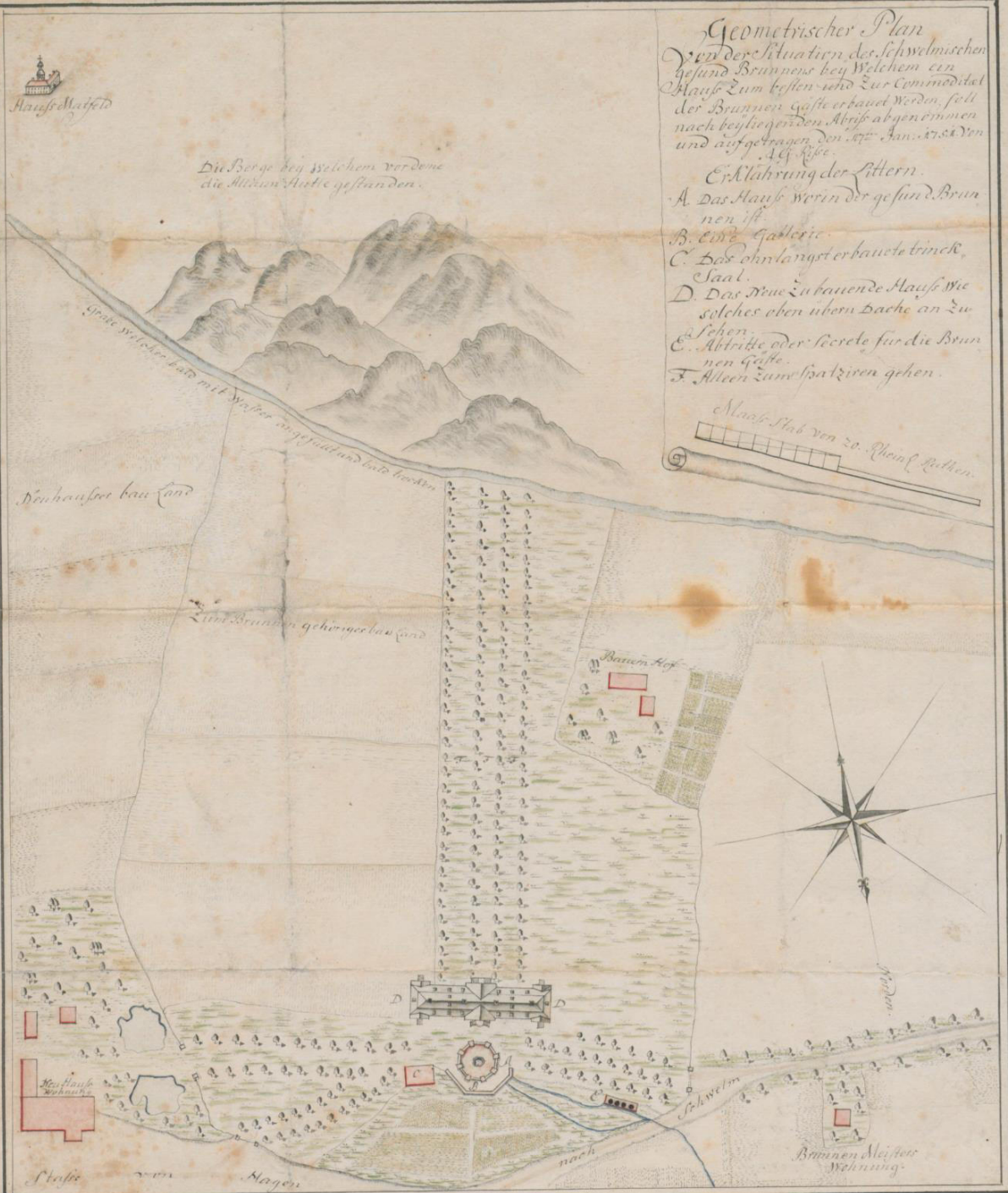

**Nordpfeil auf der Karte
 mit Norden nach unten
 kann so nicht richtig sein**

Gastronomie vor und um 1900

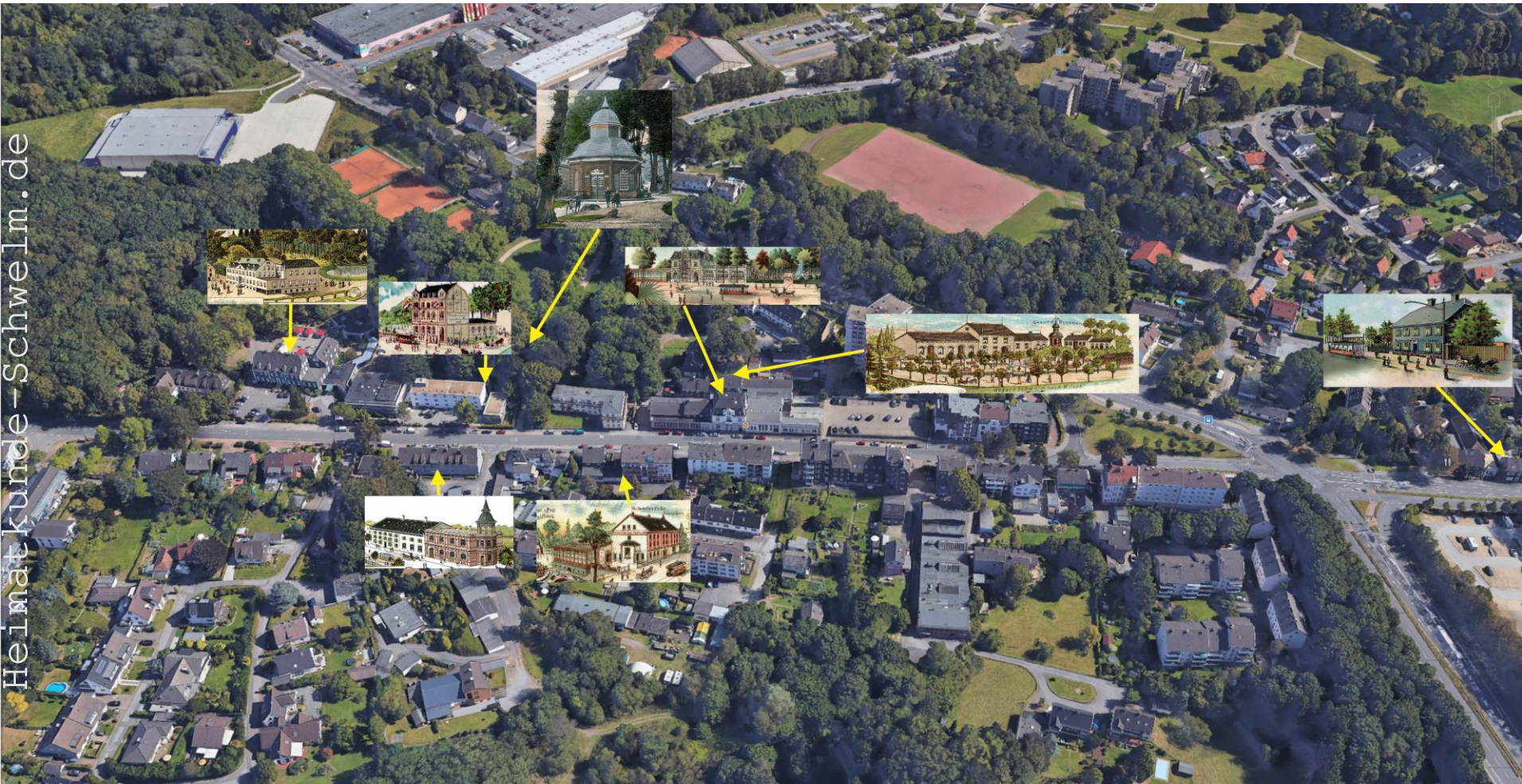

Heimat Kunde - SchweIm.de

Hausnummern 1910

Diverse Wechsel im Laufe der Jahre

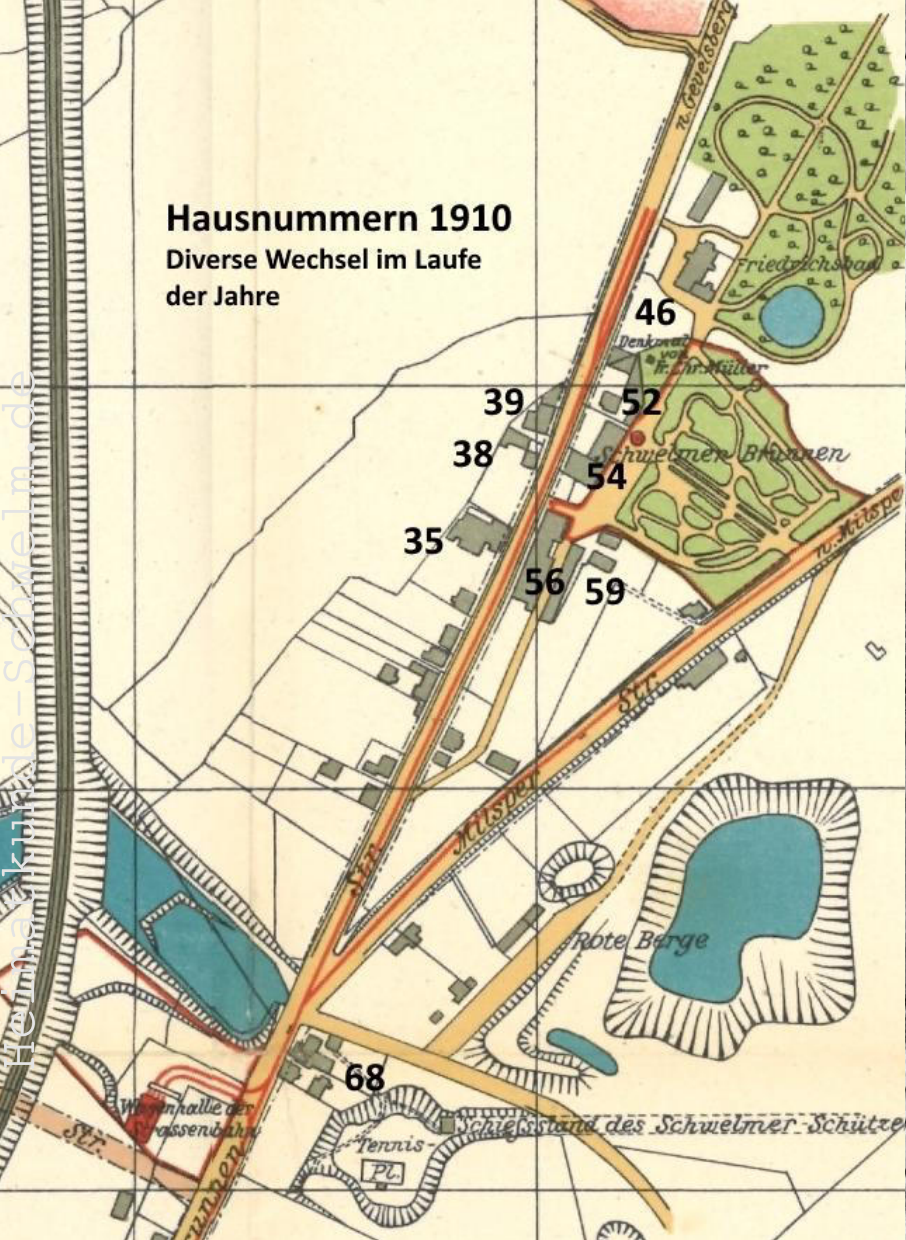

Nr. 35 Feldhaus, Restauration zur Post



Nr. 39-42

Rüggeberg

(abgebrannt und als **Pferdestallung 1898** wieder aufgebaut)

4343

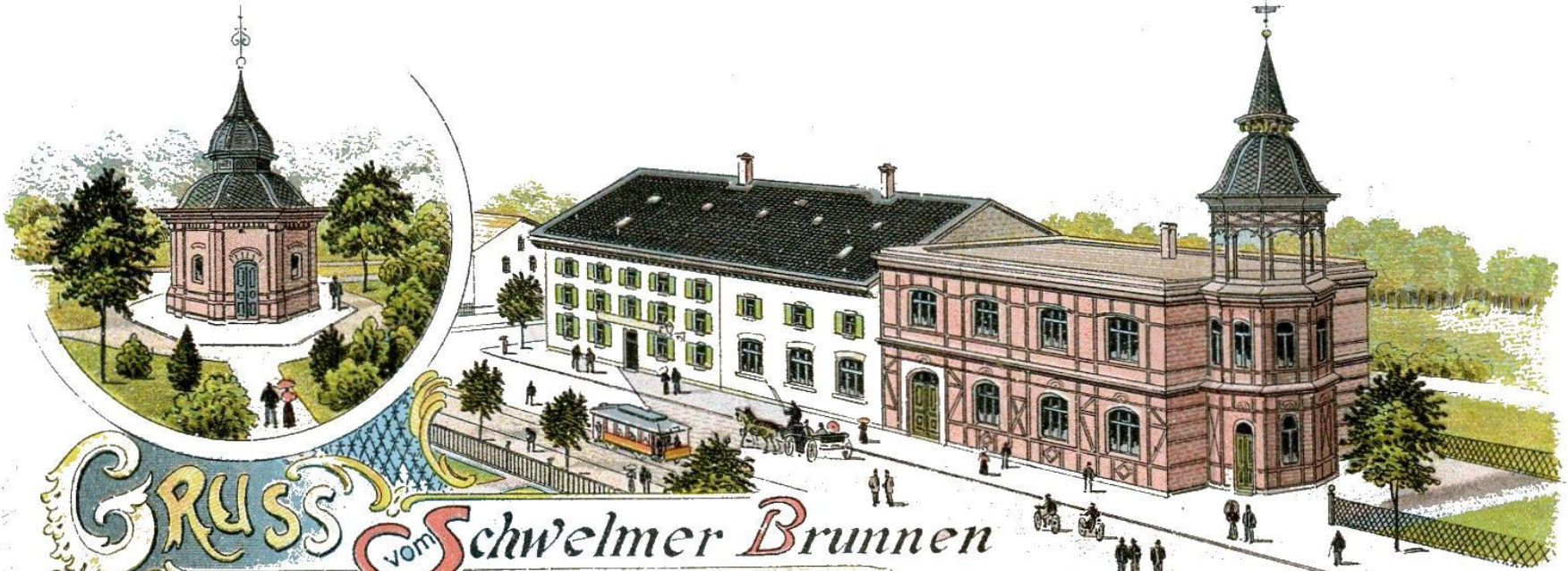

GRUSS vom Schwelmer Brunnen

E. RÜGGEBERG.

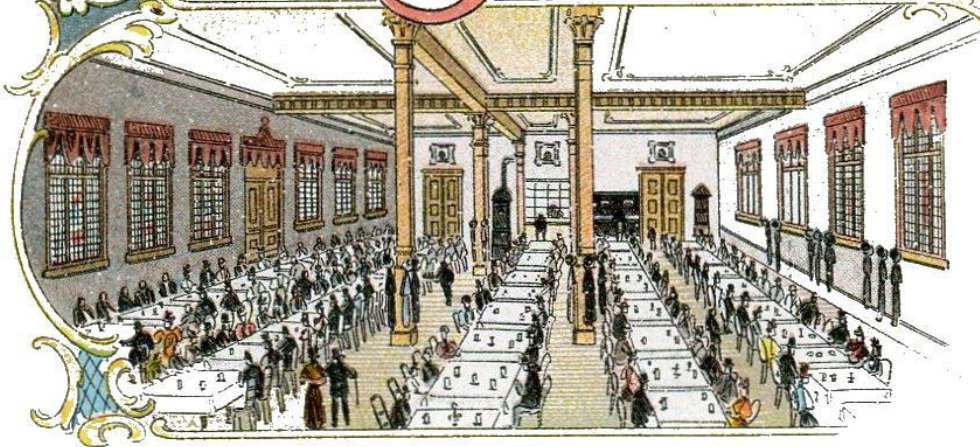

Heimatkunde-Schweim.de

Straßenbahn !!



Heimatkunde-SchweIm.de



Nr. 46 Haus Friedrichsbad

Heimatkunde - Schwelm m. de



ban. Franck, Barmen



Inhaber M. Meyer Schwelm i. W.

*Man hüpfendes Landle
findet vor, wohl, Merkant
für d. Karte, nicht hier
Hauptstadt, eine tolle
Lohn P. Pränse*

GRUSS aus Friedrichsbad

SCHWELMER BRUNNEN
Restaurant u. Vergnügungs-Lokal ersten Ranges

RESTAURANT ZUM BERGISCHEN HOF VON HEINRICH PRIESTERSBACH Georg Nolte.



GRUSS vom Schwelmer Brunnen

*Linberdtang Sofug
 Minnen drif Sabu inf.
 nofoblen. Es hat rief
 fofa gupent abruv ruf
 Wyfribur fapf ruf el rufu ab Sabu inf
 1870 plange drage fipuf p lar ginf
 8 20 puf mein Novlen 2 Linf*

Restaurant
 ZUM BERGISCHEN HOF.

Anlagen mit
 Saal

Restaurations-Unternehmen
 von
 Georg Nolte

Nr. 56 Tillmann (Gebäude steht heute noch)



Nr. 59 Sander (Gebäude stehen heute noch)

HENR. FRANCK, BARMEN.

Hôtel-Restaurant
Albert Sander.

Gesund-Brunnen



Weg von Schwelm nach Milspe.

GRUSS vom Schwelmer Brunnen



Schwelm 23/07
L. H.
von Schwelm
Heinrich Kreyer

Gastronomie auf Luftbild von 1922

Heimatkunde Schwabmühl

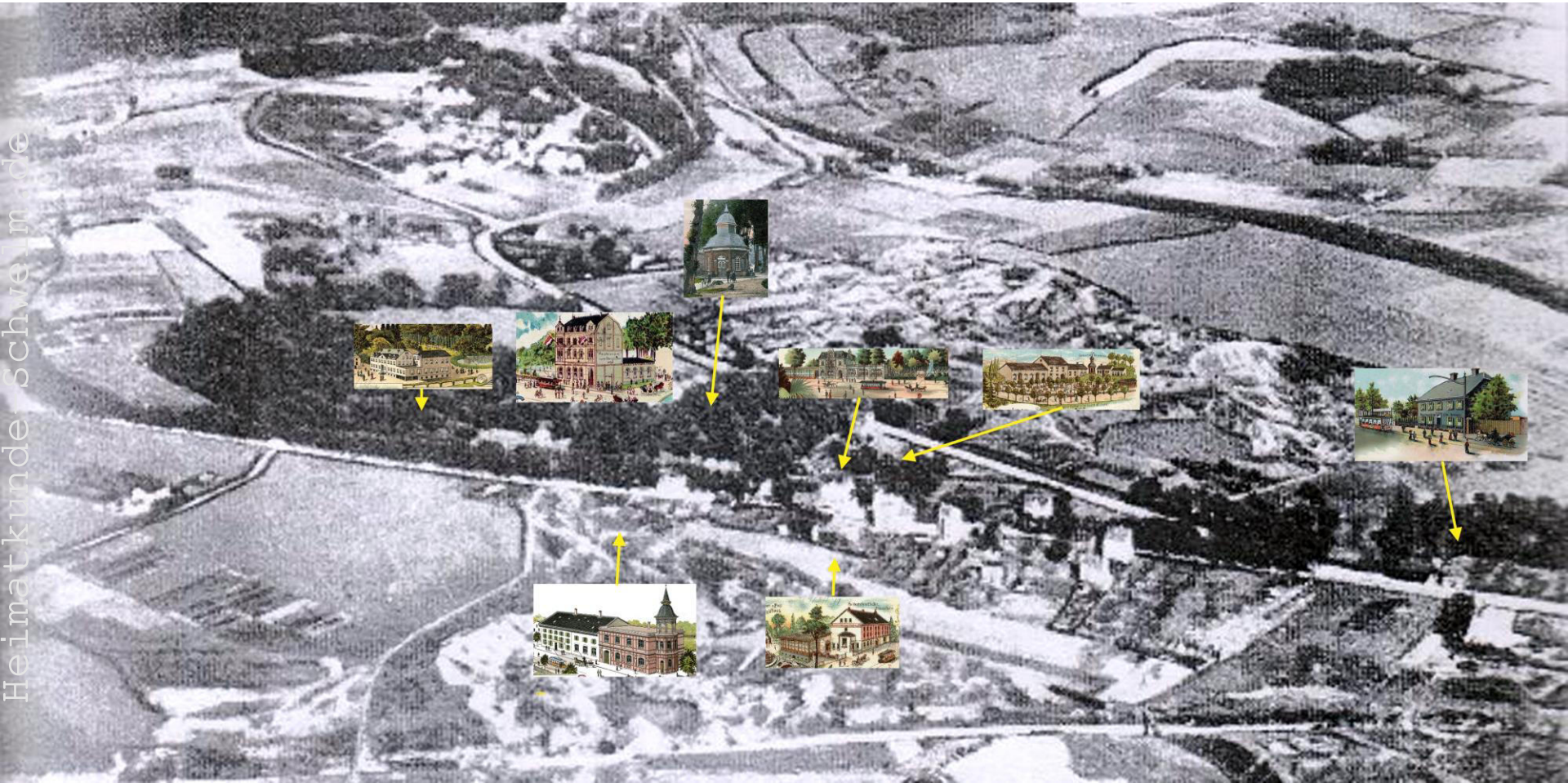

Bergbauumfeld 1922

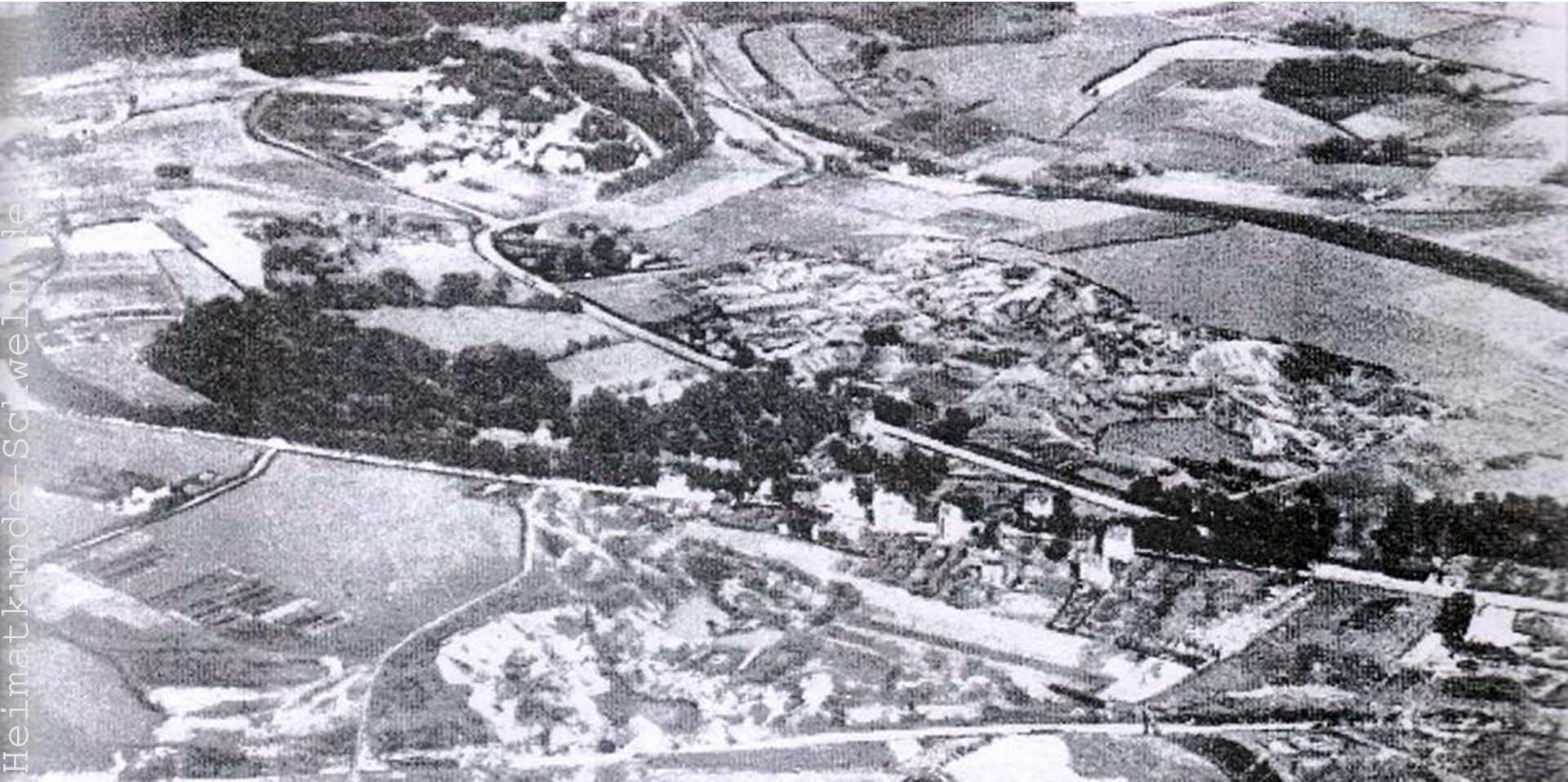

Heimatkunde - Schwelm.de





Belegschaft der Zuckerfabrik
SchweIm I.
1883

1883



- **Bergbauaktivitäten**
 - **Versiegen der Quelle**
 - **Entfall der wirtschaftlichen Grundlage der Brunnen-Gastronomie.**

- **Aufbereitung der juristischen Auseinandersetzungen analysiert *Dr. Klaus Figge* in seinem Beitrag :**

Der Trockenfall des Schwelmer Gesundbrunnens



Neues Leben am Brunnen

Pferderringbahn

Heimatkunde - Schwaben.de



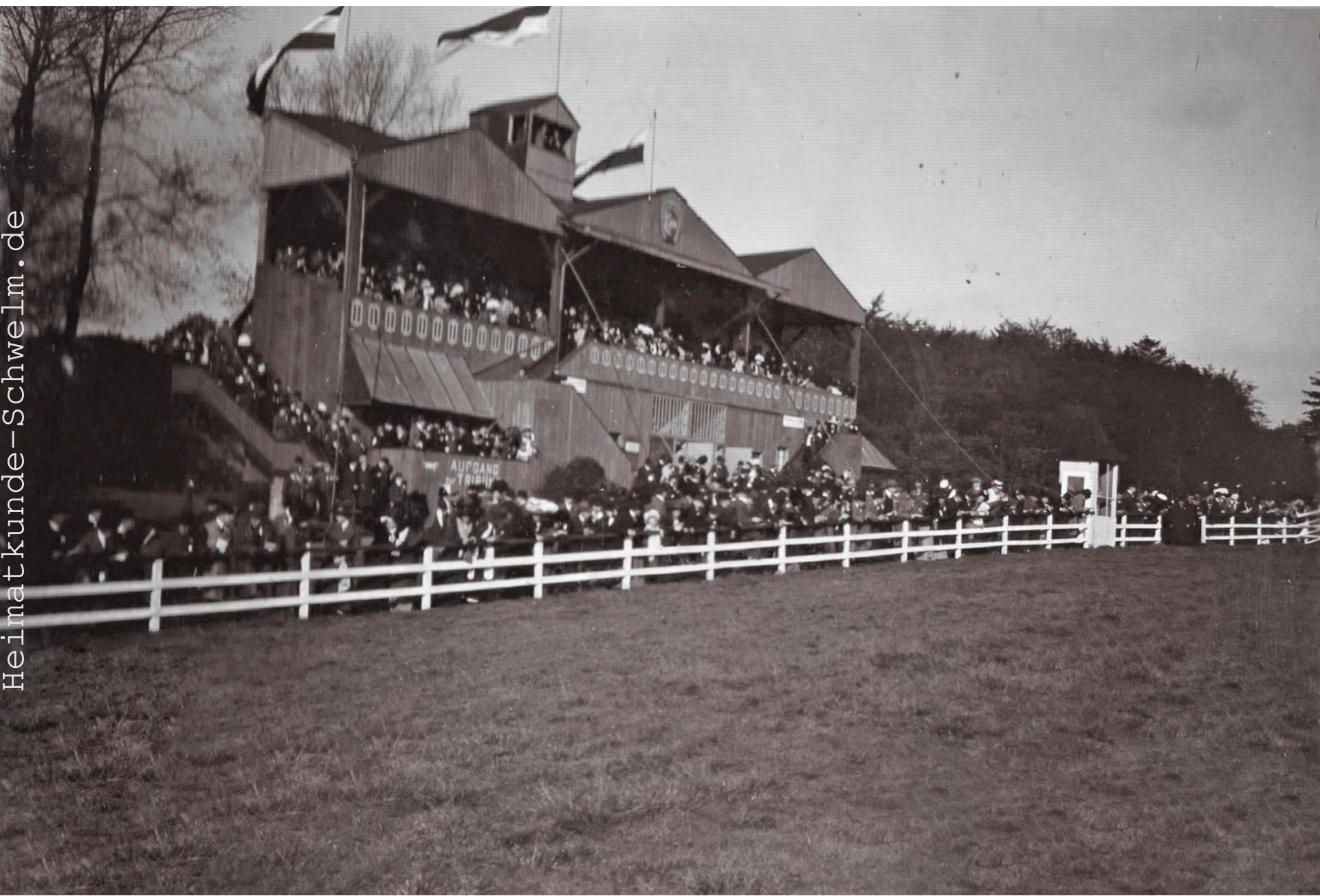



Damenhüte



Heimatkunde-Schwelm.de



Sämtliche Neuheiten
in
**Damen-, Mädchen-
und Kinder-Hüten**

sind inzwischen in grösster Auswahl
angekommen u. offeriere ich dieselben
zu äusserst billigen Preisen.

Zum bevor-
stehenden

Osterfest

besonders vorteil-
hafte Angebote.

Vorjährige, auch nicht bei mir gekaufte
Hüte werden nach neuesten Modellen
:: prompt und billigst umgearbeitet ::

Annahme voller Bücher.

Ausgabe von Rabattmarken.

H. Luig, Schwelm

2700

Telephon 330.

Spezialhaus für feinen Damenputz.

Römerstrasse 4.

... „800 garnierte Hüte“ ...

... „Jockeymützen“ ...



Damen- und Kinderhüte

Riesige Auswahl von über **800 garnierten Hüten.**
Geschmackvollste Ausführung! ♦ Sehr billige Preise

Fabrikation von **Hüten** und **Hutformen.**

Baby - Hütchen, -Mützchen und -Käppchen, Jockeymützen

wieder in grosser Auswahl neu eingetroffen.

Adolf Neuhof, Schwelm.

Moderne Damen-Konfektion

Infolge besonders günstigen Einkaufs
hervorragend billige Preise.



Neue Jackenkleider

in Stoffen englischer Art sowie in blauen Kammgarngeweben 58.00 46.00 34.00 18.50

Neue farbige Paletots und Mäntel

in marine, sowie Stoffen englischer Art und farbig Popeline 21.00 14.50 9.75 5.75

Neue schwarze Paletots und Mäntel

modern geschweifte Formen in den beliebten leichten Tuchstoffen 45.00 36.00 25.00 18.50

Neue Seiden- und Etamine-Mäntel

in schwarz sowie farbig, „Die grosse Mode“ 75.00 52.00 35.00 24.50

Neue Kostüm-Röcke

in schwarz und blau sowie Stoffen englischer Art 14.50 9.75 5.90 3.50

Neue Damen-Blusen

Seide, Wolle, Musseline, Tull etc. 18.50 11.00 6.75 2.85
in farbig, weiss und schwarz .

Kostümrock genau wie Abbildung, in blau und schwarz prima Twill-Kammgarn, sowie in modernsten uni und gestreiften Fresko-Stoffen, sauberste Verarbeitung, vorn und hinten mit je 3 Perlmutterknöpfen garniert **11.75**

5 Serien Damen-Blusen hervorragend billig!	in reinwollenem Popeline und Musseline				
	Serie I	Serie II	Serie III	Serie IV	Serie V
	2.85	4.50	5.75	7.50	9.50

Rabattmarken.

Max Klein Schwelm.

Heimatkunde-Schwelm.de

Heimatkunde-Schwelm.de



GES. GESCH.

Beachten Sie

Samstag, den 27. April

die Auslage in meinen Schaufenstern.

Die enorm billigen Preise, sowie die riesige Auswahl

werden Sie überraschen.

Ausgabe von Rabattmarken.

Annahme voller Bücher.

S. Rosenbaum

Gevelsberg

Schwelm

Langerfeld

Bevor Sie einen neuen Anzug kaufen,

besichtigen Sie meine riesige Auswahl.
Das reichhaltige Lager, die billigen Preise
:: :: :: werden Sie überraschen. :: :: ::

Herren-Anzüge

hochmodern 15.— 19.— 24.— 28.— 32.— 35.—

Herren-Anzüge

Ersatz für Mass 38.— 42.— 45.— 48.— 52.— 58.—

Sehr beliebt sind Marengo-Joppen und
:: :: -Westen mit gestreifter Hose. :: ::

Lagerbestand in Anzügen über 1000 Stück.

Burschen-Anzüge

1- und 2reihig 14.— 18.— 21.— 26.— 33.— 39.—

Jünglings-Anzüge

2reihig, sehr schick 9.50 12.— 15.— 20.— 24.— 28.—

Knaben-Anzüge, alle modernen Fassons in jeder Preislage.



== Ich bringe stets das Neueste. ==

Grossstädtisches Spezialhaus für Herren- und Knaben-Moden.

Hugo Wolf, Schwelm.

Heimatkunde Schwelm.de

Sämtliche Frühjahrs-Neuheiten

sind in großer Auswahl eingetroffen.

Der stetig wachsende Verkehr in meinem Geschäft veranlaßt mich, mein Lager in

Herren- u. Knaben-Garderobe

ganz bedeutend zu vergrößern, und bin ich überzeugt, in Bezug auf Ausführung u. Qualität allen Ansprüchen des kaufenden Publikums in jeder Weise gerecht zu werden.

Moderne 2 reihige Herren-Anzüge in schönen Farben, tabellos sitzend,
M. 21.— 28.— 36.— 42.— bis 55.—

Moderne 1 reihige Herren-Anzüge in den neuesten Stoffen
M. 16.50 25.— 33.— 38.— 48.—

Hochelegante Gehrock-Anzüge aus bestem schwarzem Drapé,
M. 55.— 60.— 65.— 68.—

Moderne 2 reihige Jünglings-Anzüge in aparten Mustern
M. 12.— 17.— 22.— 28.— 36.— bis 45.—

Moderne Herrenhosen in neuesten Streifen
M. 3.50 5.50 8.50 10.— bis 19.—

Reizende Neuheiten in Knaben-Anzügen in Prinz-Heinrich und Norfolk-Fassons
M. 5.— 7.50 10.50 18.— 15.— bis 25.—

Derbe Schul-Anzüge aus soliden Stoffen
M. 3.— 4.— 5.50 8.— bis 12.—

Stuttgarter gestrickte Anzüge in gangbaren Fassons auf Lager.

Rabattmarken.

Annahme voller Bücher.



August Jacobsen

Schwelm, Neustrasse

2490

Größtes Spezial-Geschäft in Herren-, Knaben- und Arbeiter-Garderobe.

Am Sonntag, den 31. d. Mts., ist mein Geschäft bis abends 6 Uhr geöffnet.



Korsetts

in allen Weiten
und Preislagen

Geradhalter,

Leibbinden,

Bruchbänder,

Gummiwaren

und Kranken-

pflege-Artikel

empfiehlt zu
den billigsten

Preisen

Frau Fabricius

6715 Schwelm, Römerstraße 2.

Probieren Sie!

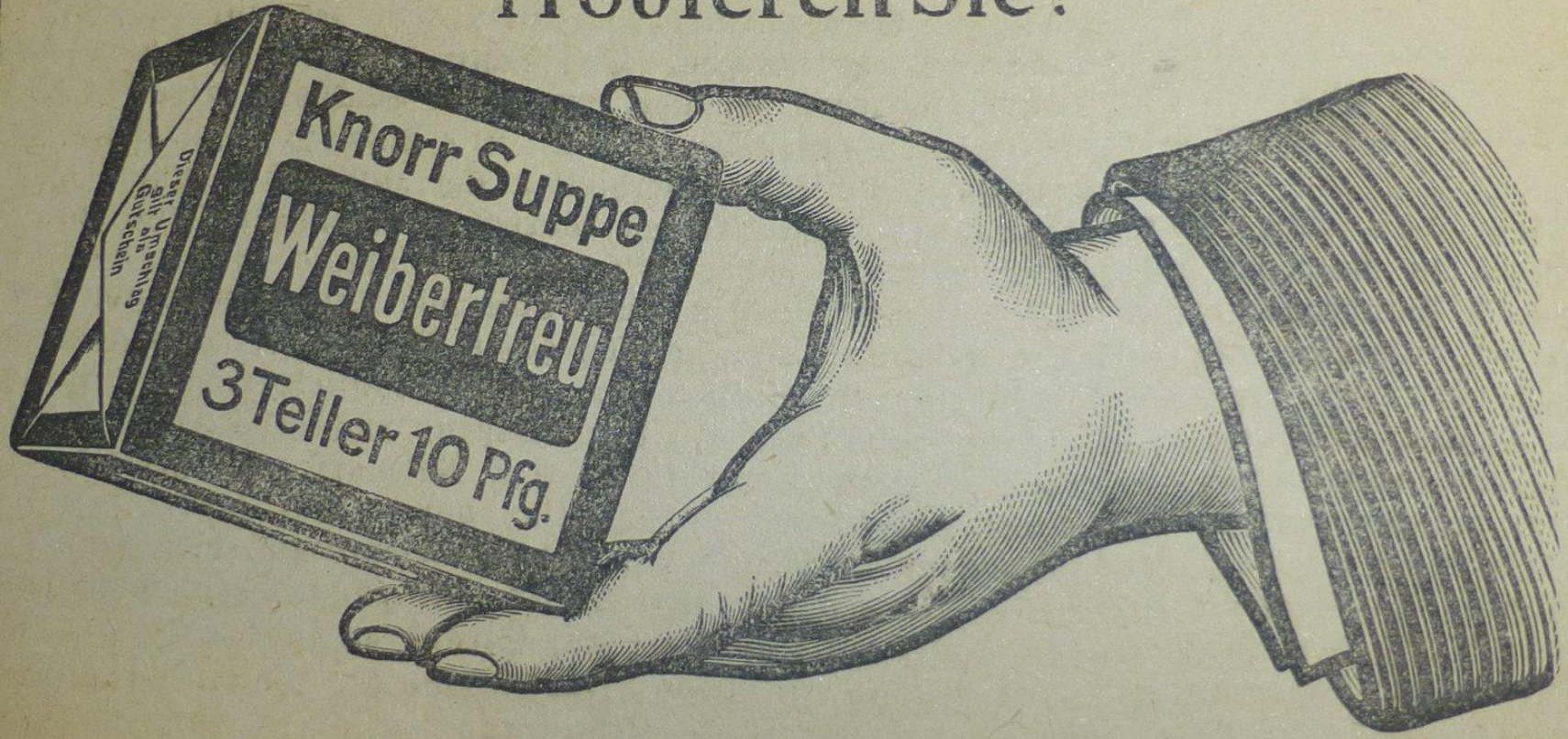

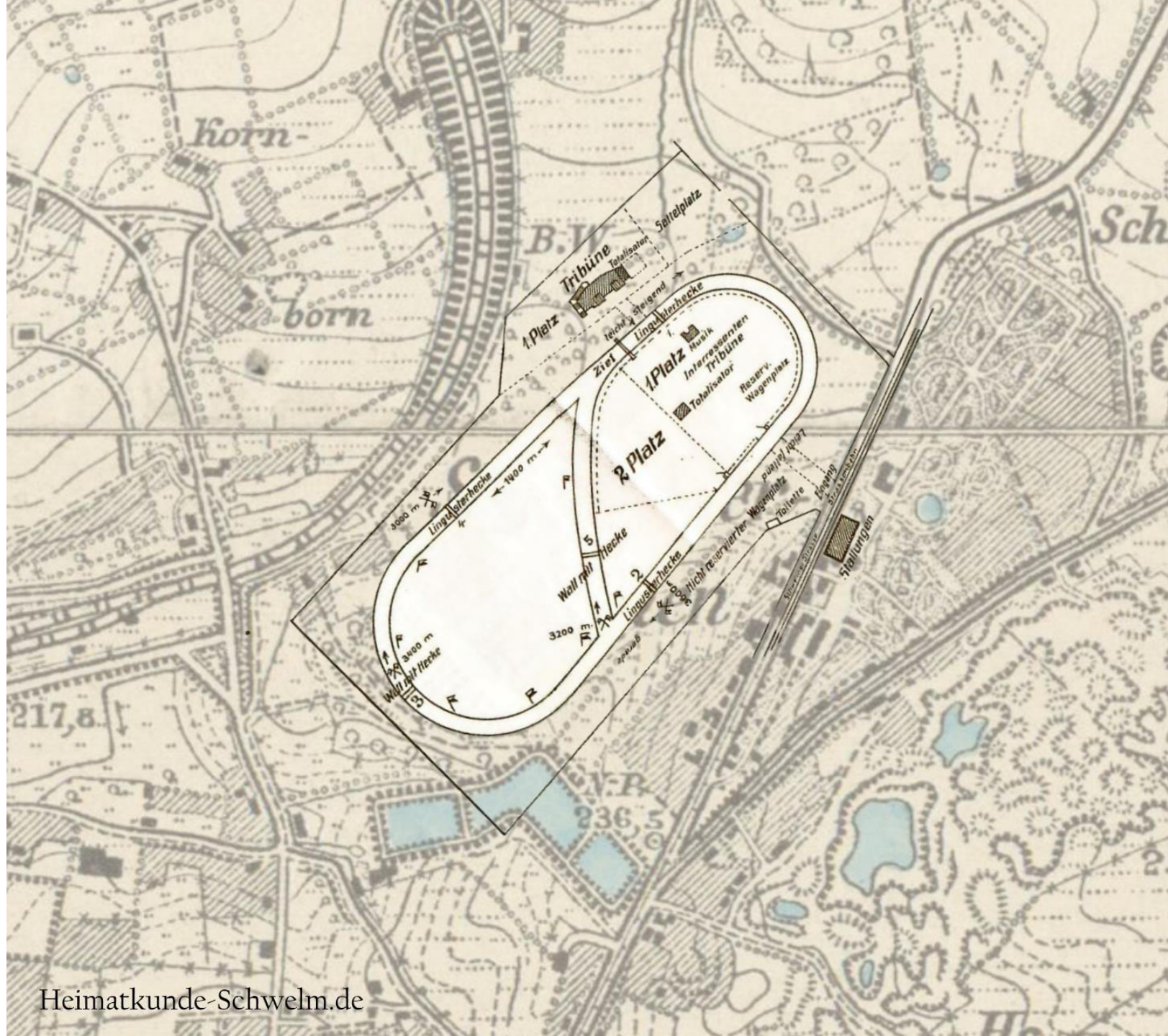

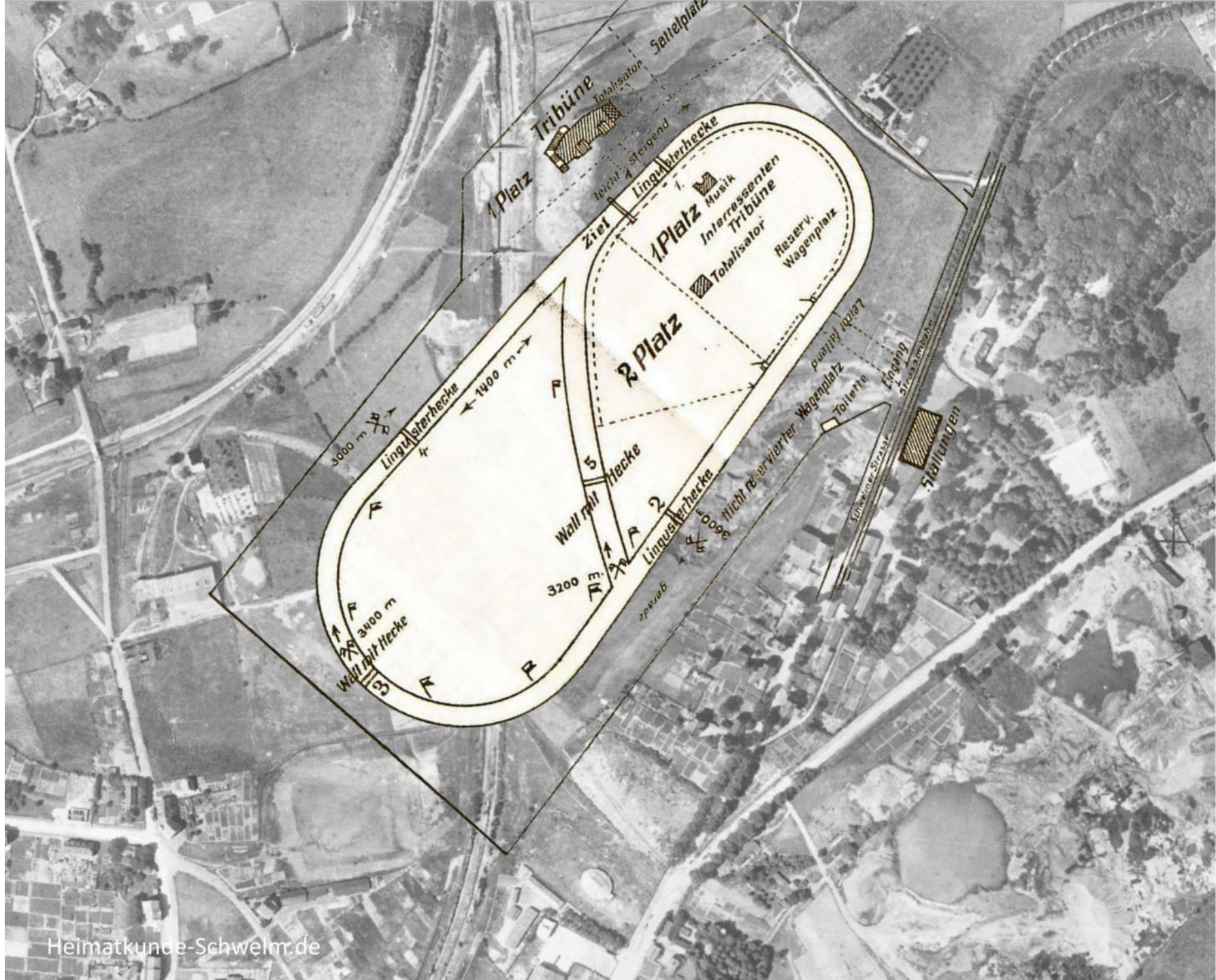

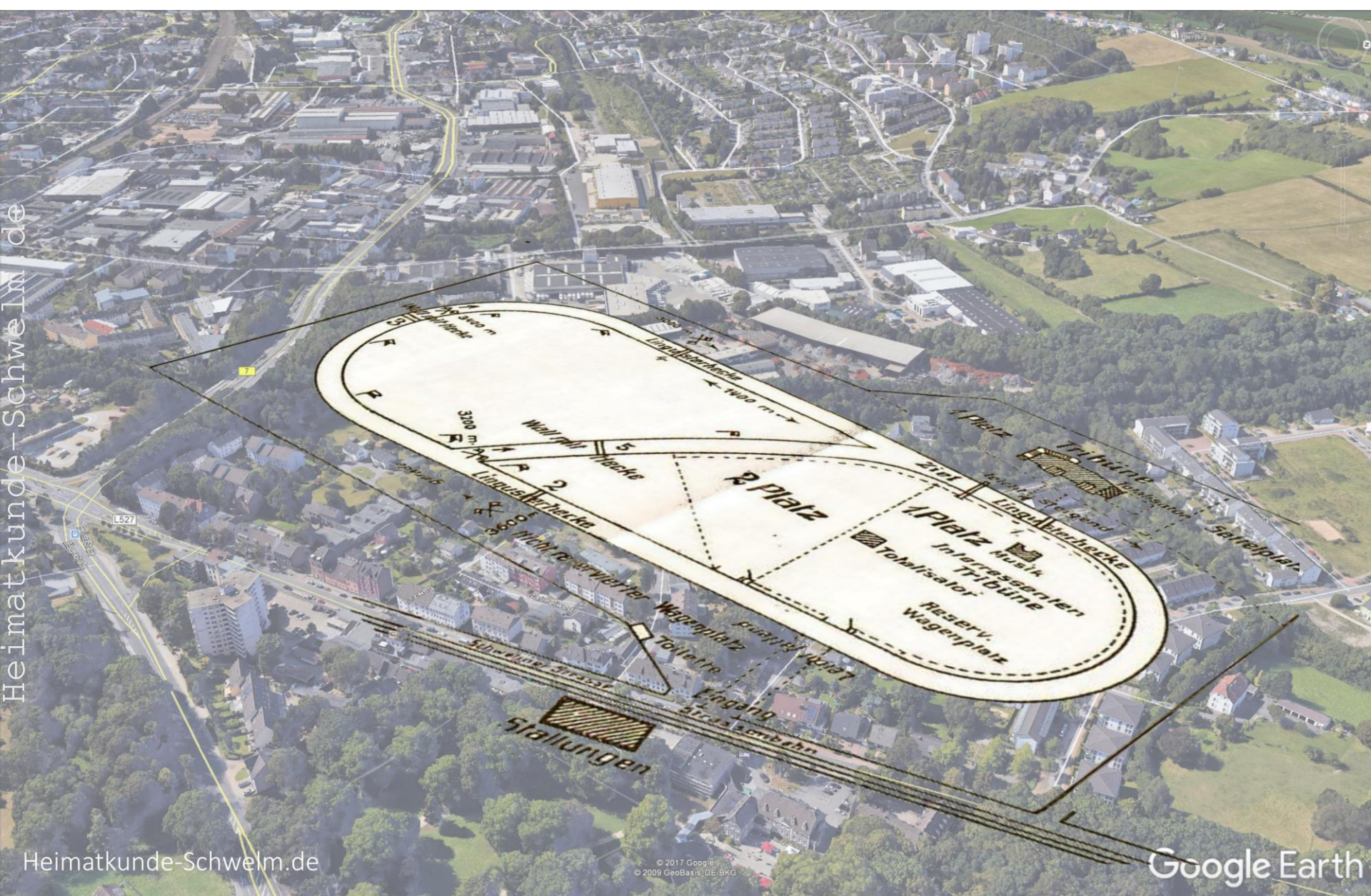

Schwelmer Zeitung 1907

In den nicht bebilderten Zeitungsartikeln von 1907 bis 1912 finden sich ferner detaillierte Berichte zu den Rennen.

Heimatkunde-Schwelm.de

Berg.-Märkischer Reiterverein.

Wir beehren uns, unseren verehrten aktiven und passiven Herren Mitgliedern mitzuteilen, daß das dies-jährige

Herbst-Rennen

am Montag, den 21. Oktober, Nachm. 2¹/₂ Uhr auf den **Pilckmannschen Wiesen** am Schwelmer Brunnen stattfindet.

Wir laden zu demselben freundlichst ein. Ein Programm, als Ausweis dienend und zum Eintritte berechtigend, wird den Herren Mitgliedern rechtzeitig zugehen.

7754

Der Vorstand.

Rennen zu Schwelm.

2 Flachrennen —
3 Hindernisrennen

am Montag, den 21. Oktober, Nachmittags 2¹/₂ Uhr
auf den **Pilckmannschen Wiesen** am
Schwelmer Brunnen.

Nach dem Rennen im **Friedrichsbad:**

Grosse Restauration

und halte ich mein Lokal den Besuchern des Rennens
bestens empfohlen.

7721

Carl Windhövel.

Rennen zu Schwelm

am Brunnen.

Zu dem am
Montag, den 21. Oktober 1907, Nachmittags 2¹/₂ Uhr
stattfindenden

Herbst-Rennen

des **Bergisch-Märkischen Reiter-Vereins**

habe ich die **Restauration** auf dem Rennplatz über-
nommen. Für auserlesene Speisen und Getränke wird
bestens Sorge getragen.

Nach dem Rennen in meinem Lokale

Grosse Restauration mit Konzert.

Um zahlreichen Zuspruch bittet

7797

A. Pilckmann i. B. Jul Barz.

Bau der Eisenbahnlinie führte zur Einstellung 1912

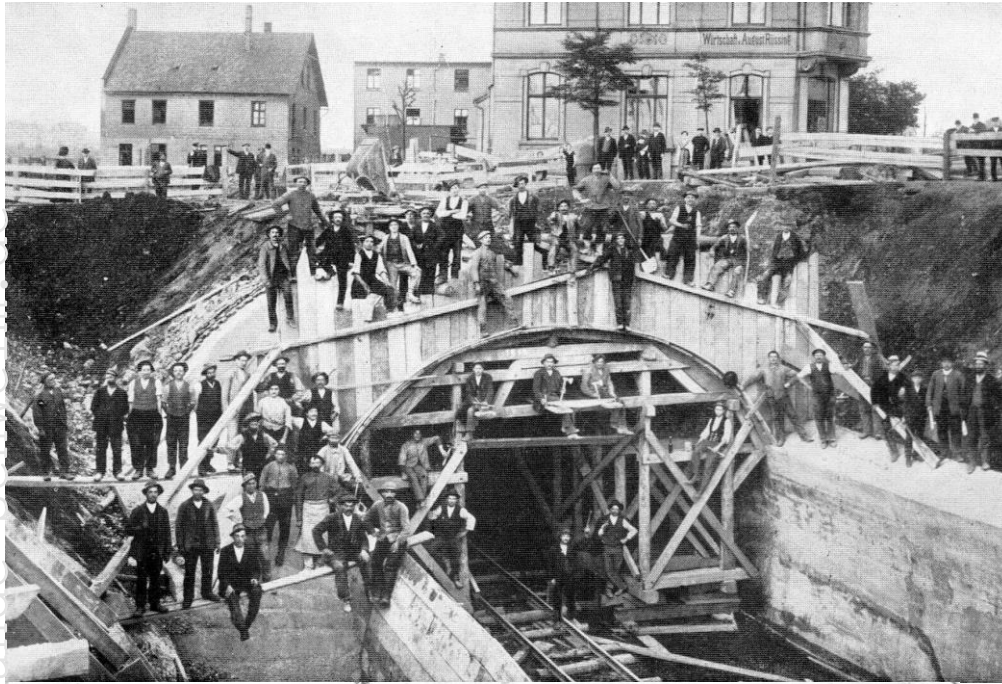

Gaststätte Nordpol an der Nordstraße

Stillgelegt



Aktiv in Betrieb

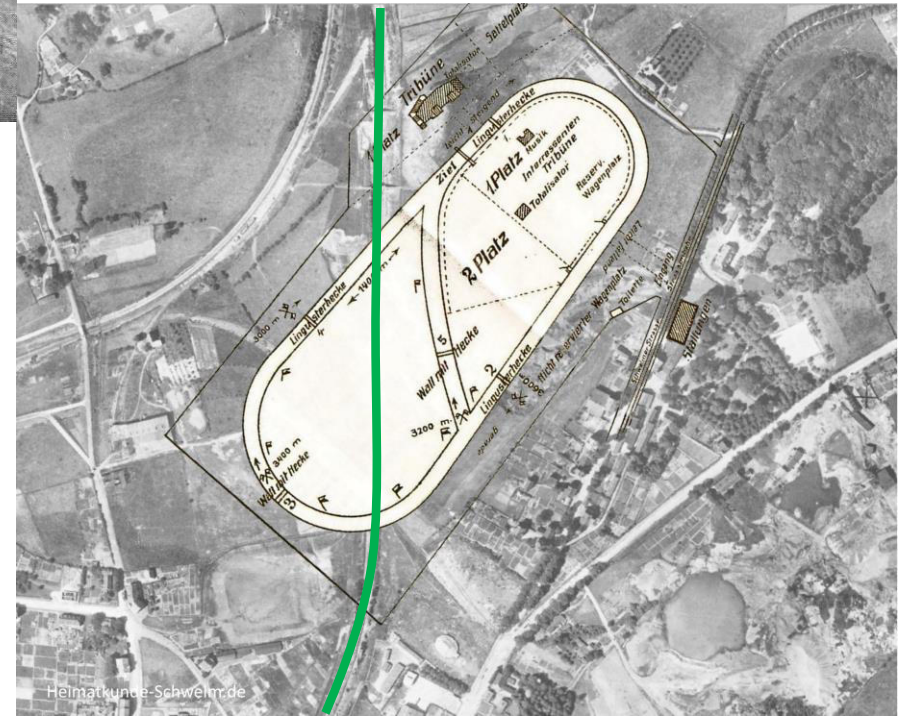
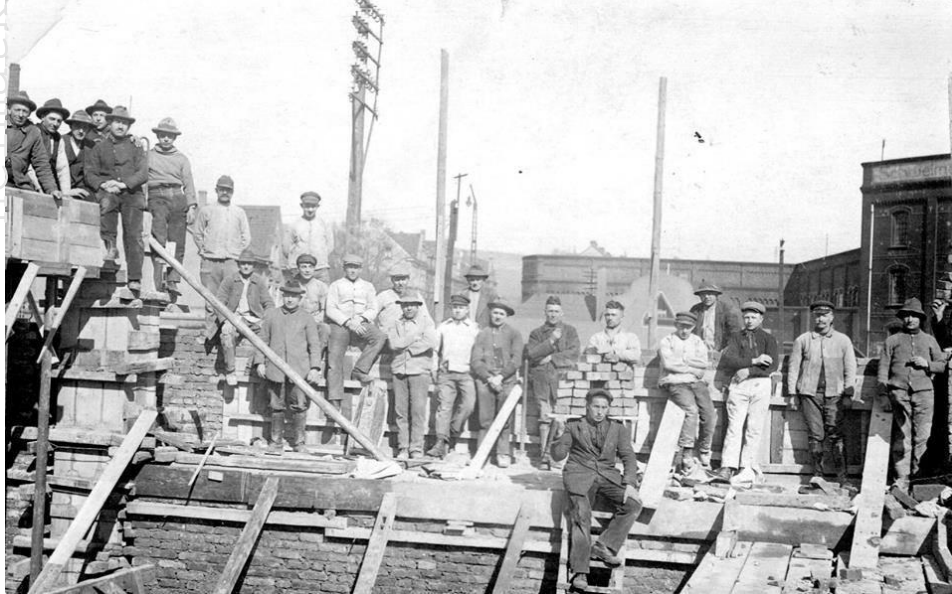

Neubau an der Rennbahn an der Oehde endete 1914 wegen Einzug der Pferde zum Militärdienst

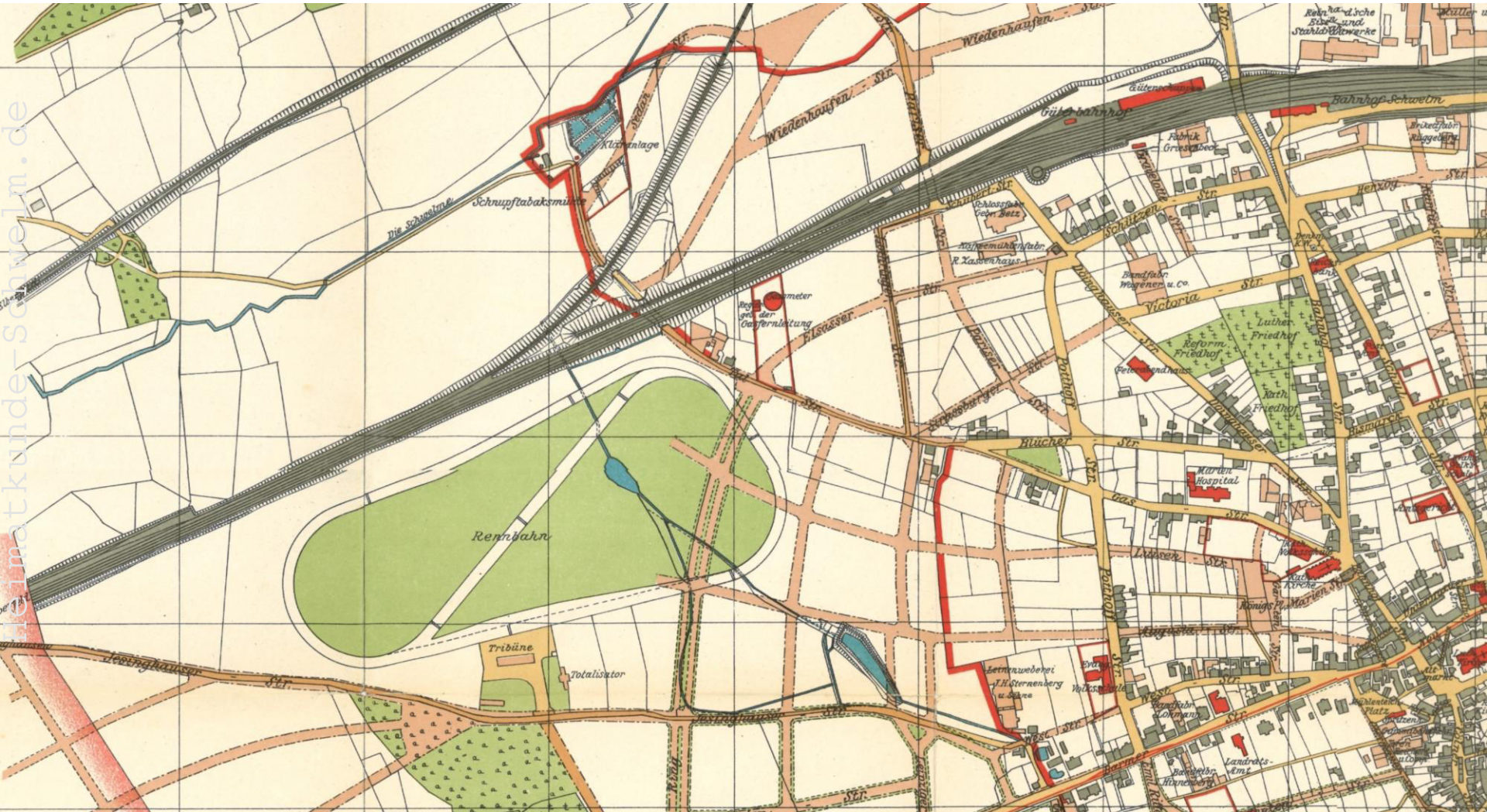



© 2018 Google
© 2009 GeoBasis-DE

Google Earth

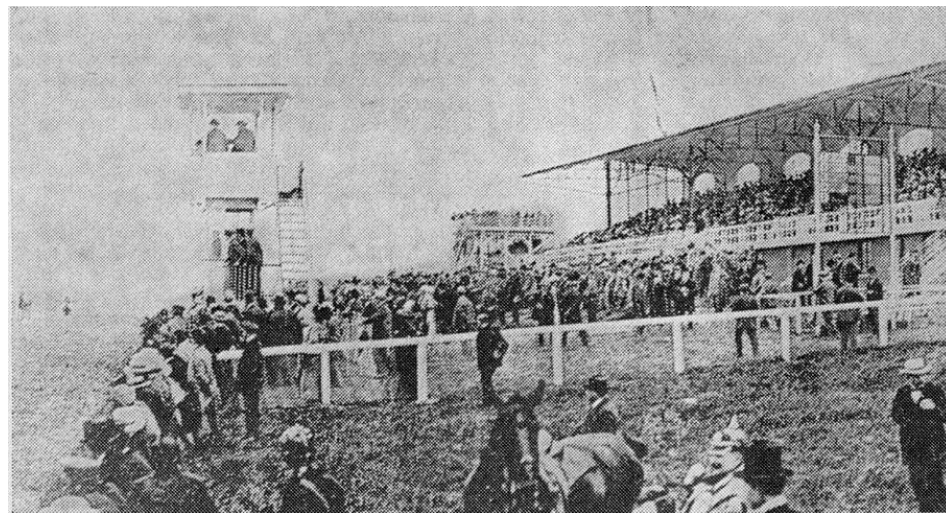
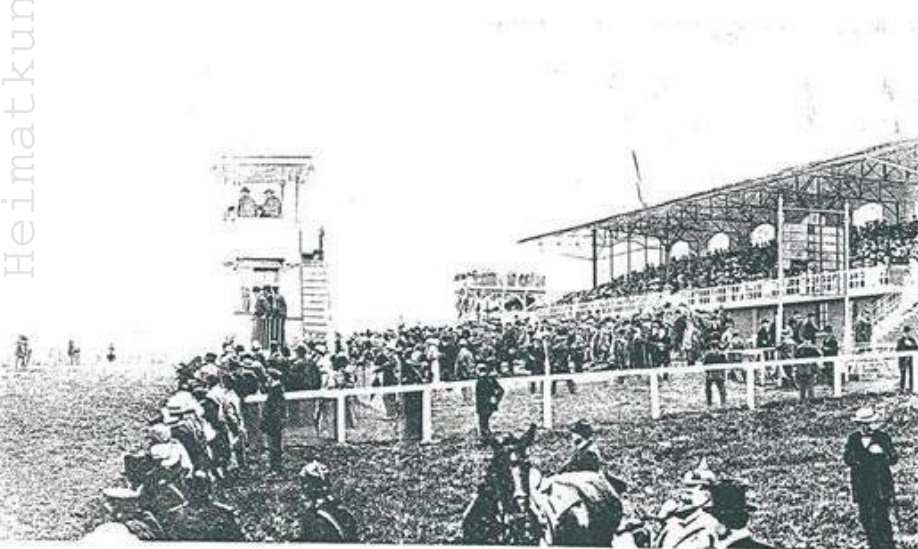
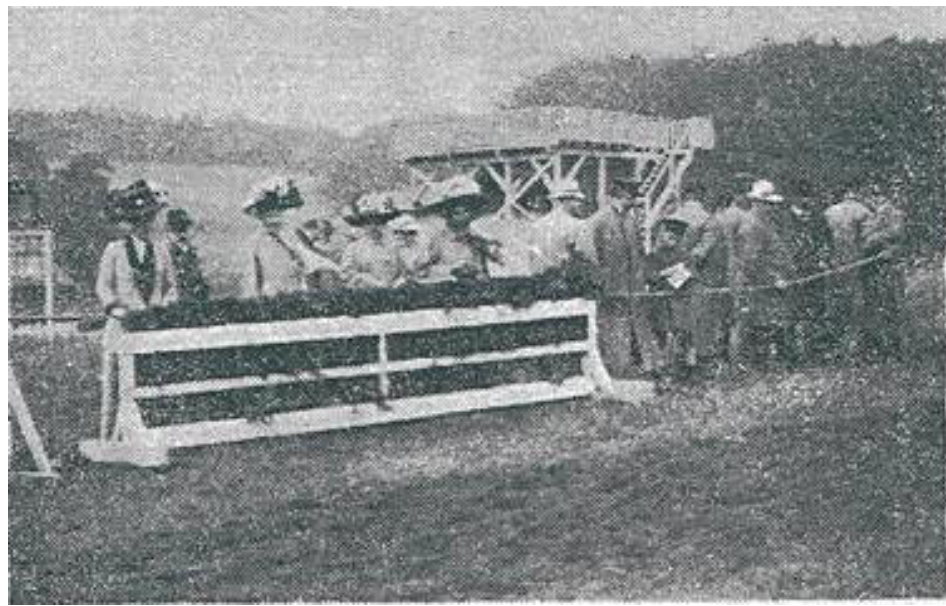
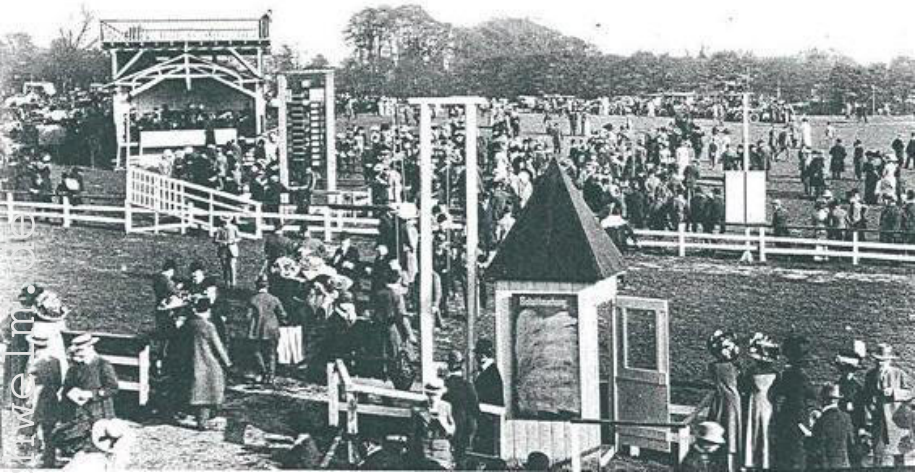

Tribüne, Richterturm und Sattelplatz auf der Schwelmer Rennbahn

Schöne Zeit

