

1910

ADRESSBUCH



DER STADT
SCHWELM

Heimatverein Schwelm.de

Restauration und Gartenwirtschaft
Zum Zoologischen Garten
 am Grünenbaum (Grenze Langerfeld—Barmen)

Inhaber: **H. Mombächer.**



Ich mache das geehrte Publikum von Schwelm und Umgegend darauf aufmerksam, dass ich schon seit Jahren einen

Zoologischen Garten

besitze, den ich stets zu vergrößern und zu verschönern bestrebt bin. In diesem Garten befinden sich: Löwen, Hirsche, Rehe, Affen, afrikanische u. deutsche Sperber, Eulen, Kolkraben; Singvögel aller Arten Deutschlands, Europas und viele aus den Tropengegenden; Zahlreiche Ziervögel, wie brasilianische Kakadus, Papageien, kleinere Vögel in allen Farben; schöne Exemplare von Gold- und Silberfasanen, wilden und zahmen Tauben aller Arten; Pfauhähne und Rasse-Hühner und Hähne.

Das **Aquarium** ist ebenfalls gut besetzt.

Die **Gartenanlagen** bieten durch ihre schattigen Bäume einen angenehmen Aufenthalt und erfreuen sich regen Besuches.

Die **Wirtschaftsräume** bestehen aus geräumiger Veranda mit Aussicht auf das Wuppertal; einem Billardzimmer und einem Gastzimmer.

Es ist stets mein Bestreben gewesen und wird es bleiben, meinen Gästen mit den besten Speisen und Getränken (Bier, Kaffee, Liköre, Brantweine, Weiss- und Rotweine, alkoholfreie Getränke und frische Milch) zu mässigen Preisen und bei guter Bedienung aufzuwarten.

Zu zahlreichem Besuche ladet ergebenst ein

H. Mombächer.

Alphabetisches Strassenverzeichnis

nebst Angabe der Hauseigentümer, der Einwohner und deren Beruf und der Hausnummern.

Die Namen der Hauseigentümer sind zuerst aufgeführt und mit einem * versehen; wo der Eigentümer nicht im Hause wohnt, ist dessen Name in () gesetzt. Handelsgerichtlich eingetragene Firmen sind in „“ gesetzt. Etwaige Abweichungen dieses Teiles vom alphabetischen Einwohner-Verzeichnis erklären sich durch die bei fortschreitendem Druck nach Möglichkeit erfolgten Ergänzungen.

Die Häuser und Gehöfte an der früheren Ehrenbergerstraße (Auf dem Hagen, Wildeborn, Löhfen, Köttgen, Scharwacht, Grafweg, Dehde, Steinhauerberg, Heulieben, Kemna, Dahlhausen, Weuste, Ehrenberg, Westerholt, Delle, Gooshaiken, Heide, Oberhagen, Ehrenberg und Siepmannsnummer), sowie diejenigen der früheren Jestinghausen-Börkederstraße (Laake, Jestinghausen, Krähenberg, Busch, Börken, Semte, Bödinghausen, Loh, Neuloh, Damm, Dämmerhäuschen, Kornborn, Lindenberg und Börkede) sind am Schluß des Straßenverzeichnisses aufgeführt.

Alleestraße.

Von der Langerfelder Grenze bis zur Barmerstraße.

- 32 * Mennenöb Gustav, Landwirt.
 — Friedrich jr., Kaufmann.
 — Elfriede.
 — Gustav, Heizer.
 — Friedrich, Rentner.
 Bruns Franz, Rentner.
 Siepmann, Peter, Hausbandwirker.
- 35 * Dahmann Julius, Bäckermeister.
 Jäger Fritz, Bäcker.
 Knebel Friedrich, Werkmeister.
 — Emma, Kontoristin.
 — Friedrich jr., Kaufmann.
 Pinnen Christian, Betriebsführer.
 Utermann Wilhelm, Oberbahnhofsvorsteher a. D.
 Dämpfermann Wilhelm, Molkerei-arbeiter.
 Wülfing Emil, Fabrikbandwirker.
 Niemann Klemens, Schreiner.
 Mühlhaus Ida Witwe.
 Schwabe Karl Witwe.
 — Karl, Dreher.
 — Hugo, Kaufmann.
 — Adele, Gaspelerin.
 — Klara, Näherin.

- Hengstwert Emil, Bandwirker.
- 37 * Etmann Julius, Birt und Selterswassergeschäft.
 Branscheid Paul, Schlosser.
 Schütz Oskar, Wiegkammergehülfe.
 Müller Karl, Buchbinder.
 Klein Paul, Riemendreher.
 — Friedrich Witwe.
 Kruse Julius, Fabriktagelöhner.
 — Wilhelm, Fabrikbandwirker.
 Höh, Emilie, Spulerin.
 — Paul, Erdarbeiter.
 Bollmann Richard, Riemendreher.
 Hergenbruch Karl Ehefrau, Spulerin.
 Döll Rudolf, Bandwirker.
 Schubert Emilie.
 Hedstiep Wilhelm Witwe.
- 38 * Ronsdorf Friedrich, Hausbandwirker.
 — Friedrich jr., Bandwirker.
 — Wilhelmine.
 Lorke Franz, Hauslehrer.
 Ziefeler Karl Witwe.
 Mollenfott Emil, Hausbandwirker.
 Drein Peter, Hausbandwirker.
 — Paula, Verkäuferin.
 Schäfer Emilie, Rentnerin.
 — Ernst, Kaufmann.

- 46 (Hartfortsche Bergwerke.)
Hartmann Gottlieb.
Wiese August, Erdarbeiter.
Schnittger Hermann, Maschinist.
- 50 * Helling Friedrich, Rektor.
Dierichs Walter, Molkereibesitzer.
Wofz Dorothea.
- 54 * Mennenöth Friederike, Rentnerin.
— Peter, Verwalter.
— Helene.
Dannenberg Anna, Pensionärin.
- 55 (Mennenöth Friederike.)
— Walter, Landwirt.
- 59 * Krause Hugo, Gärtner.
Meyer Hermann, Gärtnergehülfe.
Wiederich Friedrich, Kutscher.
Höing Susanna.
Schönhut Heinrich Witwe.
— Heinrich, Bureauassistent.
Baumgärtel Emil, Molkereigehülfe.
Manicke Robert, Expedient.
Rehn Fritz Witwe.
— Johanne, Lageristin.
- 60 * Eichmann Albert, Bildhauer.
Höhl Peter, Former.
Schmitz August, Hausbandwirker.
— August jr., Bandwirker.
Höing Julius, Kaufmann.
— Josephine, Kontoristin.
Springorum Ewald, Bandwirker.
Schulte Wilhelm, Werkmeister.
Banse Christian, Knecht.
Garte August, Kutscher.
Gemmeder Rudolf, Bildhauer.
Nordmeier Wilhelm, Kutscher.
Stöckermann Abraham, Packmeister.
— Auguste, Verkäuferin.
- 62 * Sieper Friedrich sen., Hausband-
wirker.
— Adolf, Hausbandwirker.
— Friedrich jr., Bandwirker.
Hentschel Paul, Hausierer.
Rutenbeck August, Invalide.
— August jr., Fabrikarbeiter.
— Ludwig, Fabrikarbeiter.
Münstermann Wilhelm, Gärtner.
Silger Karl, Bandwirker.
Gieselberg Wilhelm, Friedhofs-
gärtner.
- 63 * Mennenöth Julius Witwe, Möbel-
handlung.
— Karl, Kaufmann.
— Julius.
Hengstwerth Friedrich, Hausband-
wirker.
— Karl, Bandwirker.

- Alma, Bandwirkerin.
— Adolf, Bandwirker.
Heinger Ernst, Kaufmann.
Speckenbach Wilhelm, Gummiband-
wirker.
Küpper Gustav, Viehhändler.
Dicke Paula, Rentnerin.
Schmidt Friedrich, Invalide.
— Karl Witwe, Rentnerin.
Stolze Heinrich, Molkereigehülfe.
Hoffmann Fritz, Molkereigehülfe.
Kudart Friedrich, Stuckateur.
- 94 (Böllings Erben.)
Dickermann Friedrich, Verwalter.
— Paula, Lehrerin.
Schulte Friedrich, Rentner.
- 95 (Böllings Erben.)
Sidon Bernhard Witwe.
Cappel Karl, Bandwirker.
Henkel Franz, Maurer.

Altmarkt.

- 1 (Witwe Fr. Dürholts Erben.)
„Gebrüder Kaufmann“, Manufaktur-
warengeschäft. Inh.: Adolf Kauf-
mann, Schwelm und Moritz Kauf-
mann, Warstein.
Kaufmann Adolf, Kaufmann.
Meyer Ernst, Handlungsgehülfe.
Stern Bernhard Witwe, Rentnerin.
— Netta.
Silberberg Mathilde, Verkäuferin.
Denninghoff Elise Witwe, Rentnerin.
Fritz Wilhelm, Kutscher.
- 2 * Gogarten Rudolf, Brennereibe-
sitzer.
„R. Gogarten“, Dampfbranntwein-
brennerei.
Bender Fritz, Knecht.
Husemann Emilie, Haushälterin.
- 3 * Drebes Heinrich, Kaufmann.
„Heinr. Drebes“, Hutgeschäft und
Agl. Lotterie-Einnehmer.
- 4 * Drücke Ernst Emil, Gemüsehänd-
ler.
— Franz, Rentner.
Geiz Karl Witwe, Hespelerin.
- 5 (Haarmann u. Kathagen, Bier-
brauerei.)
Scherer Hubert, Händler.
Schick Ida, Fabrikarbeiterin.
- 6 (Kreis Schwelm.)
Heckers Sibilla, Gemeindegewes-
ter.
Bido Maria, Diafonistin.

- Vorlinghaus Auguste, Gemeinde-
schwester.
— Albert, Bandwirker.
— Heinrich, Kaufmann.
Sievert Auguste, Diafonistin.
Dorpmüller Bertha, Diafonistin.
Berger Emma, Rentnerin.
Müller Wilhelm, Amtsgerichts-
sekretär.

- 7 * Beckmann Fritz, Wirt.
Bohnenfack Heinrich, Knecht.
Braun Johann, Pinselmacher.
Dresbach Heinrich, Pfastermeister.
Schumacher Peter Witwe.
— Klara, Spulerin.
Dähse Ernst, Schneidermeister.
Dörnen Selma, Spitzenschererin.
Nieland Rudolf, Schlosser.
- 8 * Weber Albert, Wirt und Schlosser.
Emde Heinrich, Fabrikarbeiter.
— Emil, Maschinenformer.
Deis Hartmann Witwe.
Jager Paul, Schneidergeselle.
- 9 (Theisen Jakob.)
Bergerhoff August, Schuhmacher.
Sattler Otto, Schuhmacher.
Beckmann Friedrich Witwe.
— Wilhelm, Packer.
Höreth Johann, Pinselmacher.
- 10 (Theisen Jakob.)
Lange Franz, Hotelier.
Klüser Karl, Schreinergeselle.
König Eugen, Reißender.
Sporhain Ludwig, Zeichner.
Armbruster Max, Zeichner.
Krauskopf August, Kaufmann.
Reese Gustav, Kaufmann.
Vifarius Karl, Katastergehülfe.
- 11 * Hasenclever Friedrich, Bäcker-
meister.
* — Karl, Bäckermeister.
Blume Daniel, Klempner.
- 12 (Mennenöth Julius.)
Bellingrath Friedrich, Schlosser.
Schlieper Karl, Sattler.
Mürer Karl, Sattler.
Wilkes Kaspar, Invalide.
Schaaf Georg, Bandwirker.
Jungclas Karl, Bürstenmacher.
- 13 * Dicke Paul, Apotheker.
„Adler-Apothek von Paul Dicke“,
Inhaber: Paul Dicke.
Görres Paul, Apotheker.
Dehler Ernst, Laufbursche.

Amselftraße.

- Von der Alleestraße nach Süd-Osten.
- 10 (Mennenöth Albert.)
Ramspott August, Bandwirker.
- 12 (Mennenöth Albert.)
— Paul, Bandwirker.
— Kaspar Witwe, Rentnerin.
Marr August, Bandwirker.

Arndtstraße.

- Von der Möllentotterstraße bis zum
(projektierten) Sachsenring.
- 8 * Bilgard Julius, Fabrikarbeiter.
Cleff Karl sen., Schlosser.
— Heinrich, Schlosser.
— Karl jr., Schlosser.
Frede Karl, Schlosser.
Drewe Friedrich Witwe.
Krauskopf Julius, Presser.
— Heinrich, Flämmer.
— Wilhelm, Fabrikarbeiter.
Merken Eugen, Schlosser.
Schmidtmann Wilhelm, Presser.
- 9 * Holtey Gustav, Schlosser.
— Gustav jr., Schlosser.
— Wilhelm, Knecht.
— Fritz, Presser.
Heder Johann, Knecht.
Berges Maria Witwe, Ausfucherin.
Speckenbach Fritz, Metallpresser.
Uhr Emil, Fäsmacher.
Hammerschmidt August, Fabrikarb.
Dobke Friedrich, Polierer.
- 10 (Müller Ernst.)
Schnadhorst Karl, Packer.
Luchardt Richard, Zuschläger.
Enkhardt Robert, Presser.
Uhr Friedrich, Schlosser.
— Wilhelm, Fäsmacher.
Hagedorn Karl, Schweißer.
— Heinrich, Fabrikantstreicher.
- 14 (Schwab Christian.)
Merken Heinrich, Glüher.
- 15 * Schwab Christian, Althändler.
Enkhardt Friedrich Witwe.
— Rudolf, Packer.
Heck Ludwig Witwe.
- 18 (Stadt Schwelm.)
Kleinfinderschule Möllentotten.
Holzmann Auguste, Kleinfindersch-
lerin.
Schmale Friedrich Witwe, Schul-
dienerin.

Bahnhofstraße.

Von der Neu- bis zur Gattingerstraße.

- 1 * Borwerk Geogr Witwe, Wirtin und Fouragehandel.
— Georg, Kaufmann.
Hahne Fritz, Kaufmann.
— Helene.
- 2 * Klein Wilhelm, Drogist.
„Wilhelm Klein“, Drogerie, Inh.: Wilhelm Klein.
Cirbinsky Heinrich, Handlungsgeschäfte.
Theis Luise, Stütze.
Müller Heinrich, Buchbindermeister.
- 3 * Schraven Heinrich, Wirt.
Gerdes Otto, Rentner.
Kruttschmidt Kaspar, Brauer.
Hild Andreas, Drogist.
Meyer Ernst, Drahtzieher.
Platenius Wilhelm, Anstreicher.
Waltermann Heinrich, Drahtzieher.
Geitner Guido, Brauer.
Blankenburg Oskar, Korbmacher.
— Karl, Kaufmann.
Sasse Franz, Schuhmachermeister.
Figge Christian, Kutscher.
Spormann Heinrich Witwe, Tagelöhnerin.
- 3a (Schraven Heinrich.)
Niebling Christoph, Knecht.
Hohmann Albert Witwe.
— Karl, Tagelöhner.
- 4 * Dürholt Friedrich, Konditor.
— Friedrich jr., Schlosser.
— Klara.
— Elfriede.
— Paul, Konditor.
Sasse Karl Witwe.
— Ernst, Bandwirker.
— Emil, Expedient.
Bauer Rudolf, Dachdeckermeister.
Schwarz Erich, Plasarbeiter.
- 5 * Laurenz Friedrich, Zigarrenhändler.
— Elise.
— Emil, Uhrmacher.
Schüßler Sara Witwe.
— Emilie, Fabrikarbeiterin.
- 6 * Müller Karl August, Kirchencaffenrendant a. D.
Meyer Hermann Witwe, Büglerin.
Helmetag Wilhelm Witwe, Blumengeschäft.
— Louise.

- Struck Franz, Eisenbahnassistent.
- 7 * Rosendahl Max, Kaufmann.
- 8 * Ravensschlag Ernst, Kürschner.
— Elfriede, Buchhalterin.
— Emil, Packer.
Windhövel Karl, Portier.
Marr Emma, Spulerin.
— Ida.
— Verta, Fabrikarbeiterin.
Reuster Emil, Schlosser.
Diez Heinrich, Schneidermeister.
- 9 * Pattberg, Rudolf, Konditor.
— Otto, Konditorgehülfe.
Schaber Fritz, Konditorgehülfe.
Gamm Emil, Konditorgehülfe.
Kühn Emma, Stütze.
Dr. Rosendahl Alfred, Tierarzt.
(Kath. Pfarrgemeinde.)
Bendler August, Pastor.
— Klara.
Aufenanger Karl, Kaplan.
- 12 * Fürstenberg Joachim, Kaufmann.
„J. Fürstenberg“, Kolonialwarenhandlung, Inhaber: Franz Fürstenberg und Joachim Fürstenberg jr.
— Joachim jr., Kaufmann.
— Theresia.
— Maria, Verkäuferin.
Kohleder Franz, Knecht.
Reich Apollonia, Verkäuferin.
Feldhaus Johann, Kaufmann.
- 13 * Fürstenberg Franz, Kaufmann.
Siegert Friedrich, Kaufmann.
Arens Rudolf, Kaufmann.
- 14 (Moeller Diedrich.)
— Paul, Kaufmann.
— Ernst, Kaufmann.
Pohlmann Luise, Stütze.
Vollmann Else, Stütze.
Schmidt Jost, Knecht.
Hecker Peter, Knecht.
Balve Lina Witwe.
- 15 * Steier Franz, Metzgermeister.
Böhme Paul, Metzgergeselle.
Rendel Adolf, Sändler.
Rings Johann Peter, Zuschläger.
Breden John, Arbeiter.
Mündelein Julius Witwe.
— Richard, Kaufmann.
— Julius, Pinselmacher.
— Wilhelmine, Näherin.
— Elfriede, Verkäuferin.
Beikirch Karl Witwe.
— Ewald, Schweifer.
Berghoff Ernst, Knecht.

- 16 * Burbach Hermann Ehefrau, Rentnerin.
Kreiskasse, Königl. für die Kreise Schwelm und Gattingen.
Höninger Joseph, Königl. Rentmeister.
— Maria, Lehrerin.
Dittmar Robert, Knecht.
Kircher Johann, Invalide.
— Regina.
Meyer Friedrich Witwe.
— Emil, Klaviertechner.
Lehmann Wilhelm, Lehrer.
Brafelmann Richard Witwe, Rentnerin.
Beisler Elisabeth, Haushälterin.
- 17 * Dite Maria, Rentnerin.
— David, Kaufmann.
Haarmann Otto, Kaufmann.
Klein Wilhelm Witwe, Rentnerin.
- 19 * Dittmar Johann, Wirt und Fuhrunternehmer.
Bönig Franz, Knecht.
Rittinghaus Wilhelm, Knecht.
Schrumpf Adolf Witwe.
— August, Schlosser.
Müller Antonie, Näherin.
- 21 * Marcus Moritz, Viehhändler.
* Marcus Otto, Viehhändler.
„Gebr. Marcus“, Viehhandlung, Inhaber: Moritz und Otto Marcus.
Ebinghaus Karl Witwe.
- 22 * Eichhoff Heinrich, Kaufmann.
„Heinrich Eichhoff“ (Verein Kreditreform), Inhaber: Heinrich Eichhoff.
Fischer Heinrich, Fabrikarbeiter.
Bredenbach Otto, Lagerverwalter.
Hennemann Amalie.
Rumpff Louis.
— Karl, Bankbeamter.
Eichert Wilhelm Ehefrau.
- 23 (Berning Ernst.)
Müller Albrecht, Photograph.
— Erich, Photograph.
— Paul, Kaufmann.
— Artur, Schüller.
— Ernst, Kaufmann.
Bojert Joseph, Buchhalter.
Menz Franz, Friseur.
Möllmann Ernst, Ingenieur.
Distler Theodor, Lehrer.
— Maria.
- 24 (Müller Wilhelm.)
Harke Julius, Bäckermeister.
Krüger Wilhelm Ehefrau.

- Reuter Leo, Buchdrucker.
Henke Anna, Näherin.
Niederhausen Heinrich, Drahtzieher.
Balz Friedrich Witwe.
Müller Hugo, Bezieher.
- 25 * Jäger Gottlieb Witwe, Rentnerin.
— Otto, Fabrikarbeiter.
Walgenbach Peter, Zeichenarbeiter.
Eimermacher Wilhelm, Zeichenarb.
Odenthal Peter, Zeichenarbeiter.
Bartels Wilhelm, Fabrikarbeiter.
Plücker Gustav, Handlanger.
— Gustav jr., Klempner.
Boß Maria, Fabrikarbeiterin.
Hennemann Karl Witwe.
Good Gustav, Präßer.
— Laura, Verkäuferin.
Apostel Karl, Maurer.
Krug Wilhelm, Schreiner.
Braun Mathias, Tagelöhner.
Wordenbeck Gustav, Maschinenarb.
Stepmann Albert, Metzgermeister.
- 25a (Jäger Gottlieb Witwe.)
Stapperkend Alfred, Anstreicher.
- 26 * Bestweber Wilhelm, Böttcher.
— Anna.
Krüger Gustav, Knecht.
Brinkmann Mathilde Witwe.
Winterhoff Otto, Tagelöhner.
Löhken August, Schlosser.
— August jr., Dreher.
Krütt Albert, Feilenhauer.
Franzen Mathias, Fabrikarbeiter.
Keller Karl Witwe, Fabrikarb.
Schulte Heinrich Witwe.
— Richard, Fabrikarbeiter.
Berghoff Otto, Knecht.
Heinz Johann, Fabrikarbeiter.
Graefinghoff Paul, Schlosser.
Sticht Julius, Schlosser.
Richard Christian, Lackierer.
- 26a (Bestweber Wilhelm.)
Fliß Gustav, Fabrikarbeiter.
Hundertmark Wilhelm, Drahtzieher.
Bestweber Heinrich, Packer.
Jädig August Witwe, Fabrikarbeiterin.
Saremba Gustav, Fabrikarbeiter.
- 27 * Rose Gustav, Hufschmied.
Albermann Karl, Schmiedegeselle.
Stephan Andreas, Schmied.
Bödecker Bernhard, Schuhmachermeister.
Schoeneweiß Joseph, Tagelöhner.
Kreß Theodor, Karussellbesitzer.

- 28 (Rose Gustav.)
 Melbeamte Adnigl. (Landwehrbezirk
 Sagen).
 Günther Heinz, Gasfabrikarbeiter.
 Hoppe Hermann, Eisenbahnhülfs-
 portier.
 Steinhard Wilhelm, Telegraphen-
 arbeiter.
- 29 (Luth. Kirchengemeinde.)
 Hildebrandt Wilhelm, Totengräber.
 — Klara.
- 30 *Müller Wilhelm, Bauunternehmer.
 „Wilhelm Müller, Baugeschäft“, In-
 haber: Wilhelm Müller.
 — Emil, Bautechniker.
 — Helene.
 Dr. Viden Wilhelm, Oberlehrer.
 Orlob Anselm, Rentner.
- 31 *Hodelmann Julius, Kaufmann.
 Krenmel Friedrich, Drechselhändler.
 Achilles Hermann, Kaufmann.
- 31a (Hodelmann Julius.)
 „Julius Hodelmann“, Eisenwaren-
 handlung, Inhaber: Julius Hodel-
 mann.
- 32 *Bouchsein Wilhelm, Kaufmann.
- 33 (Bouchsein Wilhelm.)
 „Joh. Wilh. Bouchsein“, Leinwand-,
 Gehild- und Damastwaren, Inha-
 ber: Wilhelm Bouchsein.
 Langer August, Invalide.
 — Emilie.
- 34 *Beine August Witwe, Fuhrge-
 schäft.
 — August.
 — Heinrich.
 Kloy Paul, Buchhalter.
 Lohmann Hermann, Fabrikarbeiter.
 Sonnenberg Reinhold, Fabrikarb.
 Schneider Eduard, Knecht.
 Behnen Wilhelm, Knecht.
 Fackender Julius, Knecht.
 Bender Karl, Postillon.
 Schwenke Diomar, Fechtmeister.
 Engeske Eduard, Wirt.
 — Frieda.
 — Margarete.
 Vewering Wilhelm, Klaviermacher.
 — Karl Witwe.
 Sony Daniel, Pgl. Lodenmeister.
 — Daniel jr., Schlosser.
 — Jakob, Bierengehülfe.
 Springorum Gustav, Schlosser.
 Gafmann Helene.
 — Laura.

- 35 (Haarmann u. Rathagen.)
 Plattmann August, Wirt.
 Kleinpöppen Hermann, Agent.
 Hudenbed Ewald, Presser.
 Japp Wilhelm, Böher.
 Wilhelm August, Fabrikarbeiter.
 Schmidt Wilhelm, Fabrikarbeiter.
 Hofmann Wilhelm, Schmied.
 Plondrath Friedrich, Eisendreher.
 Goebel Emil, Dreher.
 Grentz Mathias, Studateur.
- 35a (Haarmann u. Rathagen.)
- 37 *Dies Adam, Studateur.
 Drehmann Karl, Reisender.
 Staebel Albert, Postsekretär.
 Käpfer Adolphine Witwe, Rent-
 nerin.
 Pittmann Albert, Oberleitungsauf-
 seher.
- 38 (Jesselstein Heinrich.)
 Schmidt Walter, Tagelöhner.
 Zimmer August, Eisenbahnportier.
 Brozio Johann, Särtnier.
 Groth August, Zuschneider.
 Faust Fritz Witwe, Rentnerin.
 — Emma.
 — Oskar, Kaufmann.
 Kneiffert Adolf, Bezirksfeldwebel.
 Bollmacker Paul, Kaufmann.
 Batschhoff Karl, Prokurist.
- 39 *Jessenhaus Robert, Fabrikbesitzer.
 — Walter, Fabrikbesitzer.
 — Helene.
- 41 *Griesenbeck Gustav, Fabrikant.
 — Wilhelm, Techniker.
- 42 (Griesenbeck Gustav.)
 Eitenbach Ludwig, Schmied.
 — Otto, Maurer.
 Albert Joseph Witwe, Hansbälterin.
 Lindenbrünne August, Postkassener.
 Ratz Karl, Seizer.
- 43 (Griesenbeck Gustav.)
 „W. Griesenbeck“, Fabrik eiserner
 Mäweln für Nähmaschinen, In-
 haber: Gustav Griesenbeck.
 Pfalstein Wilhelm, Schlosser.
- 57 (Eickert Ignaz.)
 Bunsloh Emil, Schlosser.
 Wlademann Albin, Sattler.
 Smilning Eduard, Klaviermacher.
 Schellberg Walter, Lodenmeister.
 Schumacher Wilhelm, Kaufmann.
 Sonnlicher Johann, Werkführer.
 Imhof Christian, Postkassener.

- Wiggers Ferdinand, Gummweben.
 Elfferding Julius, Stationsgehülfe.
- 58 *Eickert Ignaz, Dachdeckermeister.
 — Emil, Kaufmann.
 Rössing Wilhelm, Dachdecker.
 Schlieper Antonie, Zimmervermie-
 terin.
 Höninger Virgel, Techniker.
 Röttger Benno, Kaufmann.
 Reinmuth Eugen, Buchhalter.
 Becker Wilhelmine, Kleinkinderleh-
 rerin a. D.
 Gehle Friedrich, Schreiner.
 Ring Martin, Dachdecker.
- 60 (Victor Jakob Witwe und Kinder.)
 Henrich Christoph, Fournierer.
 Klein August, Tanzlehrer.
 — Ernst, Kaufmann.
 Schiefer Wilhelm, Techniker.
 Wirminghaus Friedrich Witwe.
 — Paul, Reisender.
 — Klara.
 Berens Heinrich, Totengräber.
 Krahn Hermann, Steindrucker.
- 61 *Müchler Friedrich, Wirt.
 Hohgräse August, Bandwirker.
 Staab Ernst, Friseur.
 Lausermann Wilhelm, Former.
 Merz Franz, Schneidermeister.
 — Lisette.
 Sticht Hermann, Dreher.
 Kahling Friedrich, Bandwirker.
- 65 *Wagener Gustav Witwe, Rent-
 nerin.
- 65a (Wagener Gustav Witwe.)
 Nahlenbed Wilhelm, Pußer.
- 69 (Karhausen Hubert Erben.)
 — Wilhelm, Kaufmann.
- 70 *Eigen Karl, Wirt.
 Weber Anna, Stütze.
 Bohm Eduard, Schlosser.
 Lanfat Arno, Presser.
 Krejci Frantisek, Maurer.
 Bielefeld Karl, Schreiner.
 — August, Schlosser.
 Berg Franz, Emailiermeister.
 Müller Joseph, Gasarbeiter.
- 71 *Stratmann Adolf, Buchbinder-
 meister.
 Schirmer Heinrich, Invalide.
 Beckmann Adam, Hilfsweichensteller.
 Wichtmann Joseph, Oberbauarbeiter.
 Bette Franz, Oberbauarbeiter.
 Weigt Hermann, Friseur.
- Froehlich Gustav, Packmeister.
 — Paul, Expedient.
 Speckenbach Wilhelm, Gummiband-
 wirker.
 Klück Elise.
 Eller Richard, Schreiner.
- 72 (Vorwerk Friedrich Erben.)
 Ballauf Karl Witwe, Uhren- und
 Goldwarengeschäft.
 — Karl, Kaufmann.
 Brinkmann Julius, Uhrmacher.
 Heinrichs Franz, Kellermeister.
- 72a (Vorwerk Friedrich Erben.)
 Scolari Felix, Schachtmeister.
 Müller Wilhelm, Invalide.
 — Anna, Tagelöhnerin.
- 73 (Vorwerk Friedrich Erben.)
 Kufcher Bernhard, Zigarrenhand-
 lung.
 Pechtel Wilhelmine, Manufaktur-
 warengeschäft.
 Frenger Auguste, Verkäuferin.
 Wagemann Anton, Kaufmann.
 Möller August Witwe.
 — Elise, Büglerin.
- 74 (Büfche Gustav Erben.)
 — Gustav, Fabrikant.
 — Paul, Fabrikant.
 — Erich, Fabrikant.
 Grose Klara, Stütze.
- 76 *Neuhof Adolf, Kaufmann.
 „Adolf Neuhof“, Kurz- und Mode-
 warenhandlung, Inhaber: Adolf
 Neuhof.
 — Bruno, Reisender.
 Schöneis Auguste, Modistin.
 Kockelink Gertrud, Verkäuferin.
- 76a (Neuhof Adolf.)
 Trügel Karl, Tagelöhner.
- 77 *Hesterberg Fritz, Schuhmachermei-
 ster und Schuhwarengeschäft.
 Friede Heinrich, Schuhmacher.
 Kämper Karl, Schuhmacher.
 Weyer Heinrich, Werkmeister.
 Gerhards Ida, Manufakturwaren-
 geschäft.
 Pähler Berta, Verkäuferin.
- 78 *Bouchsein Theodor, Brenneise-
 lger.
 „Aug. Braselmann“, Dampf-Korn-
 branntweimbrennerei, Inhaber:
 Theodor Bouchsein.
 Bouchsein Gln.
 Seuthe Helene, Stütze.

Barmerstraße.

Von der Neu- bis zur Alleestraße.

- 1 *Müller Walter, Wirt.
— Max, Knecht.
Riehoff Arend, Anstreicher.
Krause Martha, Fabrikarbeiterin.
Stiehl Georg, Plagarbeiter.
Bartel Ernst, Fabrikarbeiter.
Adel Adolf, Bandwirker.
— Daniel, Fabrikarbeiter.
— Margarete, Fabrikarbeiterin.
Lies Konrad, Korbmacher.
Klein Hermann, Fabrikarbeiter.
Ebinghaus Karl, Bäcker.
Laurenz Wilhelm, Fabriktagelöhner
Peine August Witwe.
— Lina, Fabrikarbeiterin.
- 2 (Berghaus Friedrich.)
Jürgensmeyer August, Bäckermeister
Heid Heinrich, Kaufmann.
— Reinhard, Schuhmacher.
Kemmler Walter, Handsanger.
- 3 *Hegnen Friedrich Witwe, Wirtin.
Filling Fritz, Maschinist.
Fild Wilhelm, Schlosser.
Wolf Walter, Bureaugehülfe.
Staeger Max, Kaufmann.
Wiegand Gustav, Küfer.
Gräffingholt Frieda, Fabrikarbeiterin.
Siewers Emil, Graveur.
Gland Hermann, Bureauassistent.
- 4 *Cramer Friedrich, Rentner.
Heidenreich Georg, Kutscher.
- 5 *Koch Karl, Bäckermeister und Cafébesitzer.
Herbolsheimer Johann, Handlungsgehülfe.
Frech Paul, Packer.
Hadenberg Gustav, Friseurlehrling
Liebig Friedrich, Friseur.
Weißensfeld Helene.
Blume Adolf, Kaufmann.
Reiche Felix, Obermonteur.
- 8 *Müller Albano, Fabrikbesitzer.
Reich Martha, Stütze.
- 8a (Müller Albano.)
Westermann Louis, Kutscher.
- 9 (Müller Albano.)
Horn Adolf, Drahtzieher.
Freytag Eduard jr., Kaufmann.
Mönninghoff Wilhelm, Tagelöhner.
Ramspott Gustav, Bandwirker.
— Wilhelmine, Näherin.

- Kuhn August, Schweißer.
Ribbeck Bernhard, Prokurist.
- 9a (Müller Albano.)
Finke Ludwig, Gärtner.
- 10 (Davidis Eugen, Antwerpen.)
Haarmann Wilhelm, Bureauassistent.
Klein Eduard, Kaufmann.
Grote Maria, Rentnerin.
— Berta, Rentnerin.
Hinnenthal Emil, Kaufmann.
Latsch Albert, Kaufmann.
Hammel Emil Witwe.
Levy Karl, Bureauvorsteher.
- 11 *Braselmann Friedrich Witwe, Rentnerin.
— Friedrich Karl, Fabrikbesitzer.
Stöhr Anna, Köchin.
- 12 (Kreis Schwelm.)
Landratsamt Kgl.
Harz Ludwig, Geheimer Regierungsrat, Königl. Landrat.
Schmitz Karoline, Hausfräulein.
- 13 (Kreis Schwelm.)
Schreiber Johannes, Chauffeur.
- 14 *Hinnenberg Eugen, Fabrikbesitzer.
Haß Maria, Hauslehrerin.
- 15 (Hinnenberg Karl Witwe u. Kinder.)
— Karl Witwe, Rentnerin.
— Ella.
Denninghoff Friedr. Witwe, Rentn.
- 16 (Hinnenberg Eugen.)
— Hermine, Rentnerin.
Schacht Klara, Stütze.
- 16a „Karl Hinnenberg u. Sohn“, Bandfabrik, Inh.: Eugen Hinnenberg.
- 17 *Biermann Kaspar, Lehrer a. D. und Kaufmann.
— Wilhelm, Mechaniker.
— Elfriede.
- 17a „Bergische Radspannerei Kaspar Biermann“, Inhaber: Kaspar Biermann.
- 21 (Berghaus Karl.)
Ramspott Friedrich, Bandwirker.
Brust Johann, Invalide.
— Magdalene, Spulerin.
— Elisabeth, Weberin.
Konrads Heinrich, Bandwirker.
— Heinrich, Fabrikarbeiter.
Weißhede Wilhelm, Packer.
— Wilhelm, Schlosser.
Sahne Karl, Kettenmacher.
— August, Schlosser.
Alef Karl, Beizer.
— Maria, Hapelerin.

- 21a (Berghaus Karl.)
Westhoff August, Fabrikarbeiter.
Groß Heinrich, Kettenmacher.
— Auguste, Fabrikarbeiterin.
— Maria, Fabrikarbeiterin.
Jestinghaus Fritz Witwe.
Pladenbohn Ernst, Fabriktagelöhner.
- 22 (Berghaus Karl.)
Fedler Wilhelm, Heizer.
Schnippering Emil, Bandwirker.
Mönninghoff Josua Witwe.
— Albert, Fabrikarbeiter.
Höller Wilhelm, Bandwirker.
— Laura, Fabrikarbeiterin.
— Julius.
Faust Heinrich, Presser.
- 23 (Sternenberg Wilh. Witwe.)
Westhoff Gustav, Kettenmacher.
— Elfriede, Weberin.
— Gustav, Katastergehülfe.
Bärenfänger August, Fabrikmeister.
— Ernst, Schlosser.
— August jr., Schreinergefelle.
- 24 *Dide Hugo, Bankier.
Sammler Helene, Kindergärtnerin.
- 25 (Dide Hugo.)
Vorwerk Else Witwe, Rentnerin.
Levering Karl, Brenneisbesitzer.
— Klara.
— Emil, Volontär.
- 26 (Dide Hugo.)
Bärenfänger Wilhelm, Maschinenfeller.
Böhmer Emil, Dreher.
Berghaus Wilhelm, Heizer.
- 27 *„Karl Levering“, Dampfkornbranntweimbrennerei, Inh.: Karl Levering.
Heinzer Robert, Wirt.
Vogel Wilhelm, Bandwirker.
Mollenkott Elfriede, Spulerin.
— Walter, Bandwirker.
Kappel Friedrich, Gummweben.
Kunte Friedrich Witwe.
Skamann Eduard, Fabrikarbeiter.
Zimmer Johann, Knecht.
Wolf Otto, Brenner.
— Albert, Brenner.
- 28 „Johann Henr. Sternenberg und Söhne“, Leinwandweberei, Inhaber: Wilhelm und August Sternenberg.
- 29 (J. S. Sternenberg u. Söhne.)
Bühlhoff Franz Witwe, Büglerin.
Grünvogel Heinrich, Webermeister.
— Anton, Webermeister.
- Fleissmann Karl jr., Maschinist.
— Karl sen., Invalide.
— Hedwig, Näherin.
- 31 *Sternenberg Wilhelm Witwe, Rentnerin.
— Wilhelm, Fabrikbesitzer.
— Adele.
- 32 (Wilh. Sternenberg Witwe u. Erben.)
Humburg Jakob, Packer.
Sohagen August, Schlosser.
— Adele, Weberin.
— Hermine, Weberin.
— August, Dreher.
- 36 (Dierichs Gustav, Barmen.)
Husmann Heinrich, Wirt.
— Otto, Polierer.
Fuhrmann Maria, Rentnerin.
Nies Paula, Verkäuferin.
Sinnenberg August, Rentner.
— Anna.
— Ernst, Schreiner.
- 37 (Firma Friedrich Lohmann.)
Eidon August Witwe.
— Maria, Spitzenmacherin.
— August, Stimmer.
— Margarete, Fabrikarbeiterin.
Huff Johann Witwe.
Drux Walter, Tagelöhner.
— Paula, Fabriktagelöhnerin.
— Pauline, Hapelerin.
Hornung Gustav, Packer.
Kraft August, Kaufmann.
Winkermann Friedrich, Bandwirker.
- 38 (Lohmann Franz und Bernhard.)
Böhmer Wilhelm, Prokurist.
- 37–39 „Friedrich Lohmann“, Bandfabrik, Inhaber: Franz u. Bernhard Lohmann.
- 39 *Lohmann Friedrich Witwe, Rentnerin.
— Franz, Fabrikbesitzer.
— Bernhard, Fabrikbesitzer.
— Adele.
- 40 (Haarmann Heinrich u. Geschw.)
— Ewald Witwe, Rentnerin.
Cleff Anna, Haushälterin.
- 41 (Kreis Schwelm.)
Elektrizitäts- und Wasserwerk des Kreises Schwelm.
Kreisauschuß.
Kreisgewerbegericht.
Kreis Kaufmannsgericht.
Kreis kommunalverwaltung.
Kreiswanderbibliothek.

- Ebbinghaus Karl, Direktor des Kreis = Wasser = und Elektrizitätswerkes.
 Rosenkranz Wilhelm, Rendant des Kreis = Wasser = und Elektrizitätswerkes.
 Rannisch Gustav, Kreisbote.
 44 *Pröpfer Wilhelm Witwe, Fabrikbesitzerin.
 „Wilhelm Pröpfer“, Bandfabrik, Inhaber: Witwe Wilhelm Pröpfer, Wilhelm, Emilie, Luise, Karl, Else und Werner Pröpfer.
 — Karl, Kaufmann.
 — Else.
 45 *Schröder Wilhelm Witwe, Wirtin.
 — Anna.
 — Wilhelm, Fabrikant.
 Vohmann Willy, Tagelöhner.
 46 *Plate August, Schlossermeister.
 — Anna.
 Kessler Ida.
 — August, Bildhauer.
 Balz Friedrich, Tagelöhner.
 Sidon Julius, Bandwirker.
 Müller Laura, Fabrikarbeiterin.
 46a (Plate August.)
 Spormann Karl, Fabrikarbeiter.
 48 (Steinbrink Kaspar.)
 Poll Johannes, Reichsbankassistent.
 Vogel Gustav Witwe, Rentnerin.
 Schröder Kaspar Witwe.
 — Paula.
 Hasenklever Amalie Witwe.
 — Klara, Fabrikarbeiterin.
 — Wilhelm, Laufbursche.
 49 *Steinbrink Kaspar, Wirt u. Kaufmann.
 — Auguste.
 Förster August, Eisenbahnassistent a. D.
 Iffelhorst Elfriede, Stütze.
 Roth Adolf, Volksschullehrer.
 Baur Karl, Zahnarzt.
 50 *Pröpfer Julius, Schreinermeister.
 — Walter, Kaufmann.
 — Friedrich, Schreinergefelle.
 — Hermine.
 — Hermann, Schreiner.
 Emde Wilhelm, Fabrikarbeiter.
 — August, Hausierer.
 — Bertha, Fabrikarbeiterin.
 — Ida, Fabrikarbeiterin.
 Steffens August, Bezieher.
 Wiegand Emil, Dreher.
 Kesslinghaus Adolf, Schreinergefelle.

- 51 (E. Freitag.)
 Klevinghaus Friedrich, Packer.
 — Pauline.
 52 *Freitag Eduard sen., Kaufmann.
 „Julius Eduard Freitag Carl's Sohn“, Exportgeschäft, Inhaber: Eduard Freitag sen.
 — Elisabeth.
 — Theodore.
 53 *Tadenberg Richard, Wirt.
 Budde Wilhelm, Schlosser.
 Hunschede Hermann, Polsterer.
 Weßler Fritz, Schlosser.
 Emde Wilhelm, Dreher.
 Wessoled Anton, Fabrikarbeiter.
 — Karoline, Fabrikarbeiterin.
 — Anna, Fabrikarbeiterin.
 Reck Wilhelm, Kaufmann.
 54 (Börkei Hugo.)
 Lams Wilhelm, Bandwirker.
 Schröder August, Schuhmacher.
 Ziegler Emil, Packer.
 — Julius Witwe.
 — Emil, Schlosser.
 Tade Mathilde, Fabrikarbeiterin.
 Schröder Heinrich, Invalide.
 55 *Börkei Hugo, Metzgermeister.
 — Alwine.
 Uhr Friedrich, Metzgergefelle.
 Grünwald Wilhelm, Metzgergefelle.
 Raaf Heinrich, Bürstenmacher.
 Probst Philipp Witwe.
 56 *Voet Wilhelm, Maler.
 — Eduard, Anstreicher.
 Zimmermann Philipp, Maurer.
 Heinemann Wilhelm Witwe.
 — Lina, Gaspelerin.
 — Wilhelm, Maurer.
 57 *Böhmer Mathilde, Porzellanhdlg.
 58 *Kresting Hermann, Kaufmann.
 „Gust. Dick Nachf.“, Kolonialwarengeschäft, Inh.: Hermann Kresting.
 Heißfeld Frieda, Stütze.
 Glittenberg Wilhelm Witwe.
 Suppes Anna, Verkäuferin.
 Sträßer Wilhelm, Kaufmann.

Bergstraße.

Von der Kölner- bis zur Jägerstraße.

- 13 (Guhmann Emil.)
 Schick Karl, Tagelöhner.
 Wiegand gent. Höller August, städt. Arbeiter.

- Ehlich Karl Witwe.
 — Paul, Fabrikarbeiter.
 — August, Gelegenheitsarbeiter.
 Schnizer Jakob, Fabrikarbeiter.
 14 (Guhmann Emil.)
 Kircher Peter, Maurer.
 Wittenborn Johann, Ablader.
 Verghoff August, Arbeiter.
 Hermann Albert, Presser.
 Müller Karl Witwe, Althändlerin.
 — Gustav, Arbeiter.
 Rittinghaus Kaspar Witwe.
 Hillringhaus Wilhelm, Handelslager.
 16 (Wicküler = Küpper Brauerei A.=G. Elbersfeld.)
 Mayer Klaas Douwes, Anstreichermeister.
 Piepenbrink Emil Ehefrau.
 17 *Weustensfeld Ernst, Kaufmann.
 „Aug. Weustensfeld“, Landesprodukttenhandlung, Inhaber: Ernst Weustensfeld.
 — Elise, Ladengehülfin.
 Rozucki Joseph, Knecht.
 Sälzer Robert, Schuhmachermeister.
 — Selma, Kontoristin.
 Köster Karl, Werkmeister.
 Thomas Eduard, Gummibandwirker.
 — Eduard jr., Kaufmann.
 18 (Rosendahl Adolf.)
 Oberlack Amalie Witwe.
 Lück Wilhelm Witwe, Tagelöhnerin.
 — Alma, Fabrikarbeiterin.
 Vollbracht Wilhelm, Schneidermstr.
 — Elfriede, Fabrikarbeiterin.
 — Walter, Schneidergefelle.
 Wegmann Friedrich, Stahlhärter.

Bevenburgerstraße.

Vom Winterberg nach Bevenburg.

- 1 *Zippmann Albert, Wirt und Landwirt.
 Böning August, Lactierer.
 Peters Heinrich, Packer.
 Kappel Wilhelm, Packer.
 2 (Zippmann Albert.)
 Kämpfer Rudolf, Bandwirker.
 von der Wiesche Auguste, Fabrikarb.
 Sina Friedrich Witwe.
 Schmidt Johann, Invalide.
 — Hermann, Schlosser.
 Ledebusch Hugo, Packer.
 Siepmann August.
 Gahne Friedrich, Bolzenschmied.

- Reinhoff Eduard, Gärtnertagelöhner.
 Bartel Julius, Bandwirker.
 Herkenberg Karl Witwe.
 3 *Sattler Friedrich, Fabrikbesitzer.
 Grafe Karl, Invalide.
 Thomas Eduard, Fabriktagelöhner.
 Wiggers August, Schleifer.
 Nidel Friedrich Witwe.
 Döll Lina, Bandwirkerin.
 — Henriette, Bandwirkerin.
 8 (Strade Julius.)
 Dräger David Witwe.
 Müller Richard, Bandwirker.
 Schrörs Adele, Spulerin.
 — Paul, Arbeiter.
 — Joseph, Platzarbeiter.
 — Emilie, Spulerin.
 Sasse Karl, Fabriktagelöhner.
 Utermann Julius, Bäckergefelle.
 Räder Heinrich, Bäcker.
 10 *Reuter Emil, Landwirt und Fabrikbesitzer.
 — Friedrich, Landwirt.
 Heuser Friedrich, Bandwirker.
 — August, Fabrikarbeiter.
 21 (Böllings Erben.)
 Schmeja Michael, Fabrikarbeiter.
 Brüggendick Ewald jun., Fabrik-schlosser.
 27 (Bösebeck Wilhelm.)
 Tesch August Witwe.
 — Emil, Klempnergefelle.
 Ponitka Anton, Tagelöhner.
 Thomas Albert, Presser.
 28 *Weustermann Emil, Bandwirker.
 — August.
 — Ewald, Bandwirker.
 33 *Sporket August, Wirt und Landwirt.
 Krägeloh Karl sen., Rentner.
 — Karl jr., Landwirt.
 — Albert, Kaufmann.
 Weßler Eduard, Ablader.
 39 *Möller Peter, Landwirt.
 — Hugo, Postbote.
 — Karl, Bandwirker.
 42 *Knipping Hugo, Landwirt.
 Möller Karl Witwe.
 — Peter.
 45/46 „Rheinisch-Westfälische Tischfabrik, Marke u. Cie., Bevenburgerbrücke“, Inhaber: Karl Marke, Albin Gauer, Robert Fettig zu Bevenburgerbrücke.
 Pefner Max, Arbeiter.

- Fritsch August, Fabriktschler.
Hauer Albin, Geschäftsführer.
Marke Karl, Tischfabrikant.
Fettig Robert, Geschäftsleiter.
— Albert, Fabriktschreiner.
Fiebig Willy, Käßelmacher.
Wozak Adolf, Fabriktschler.
- 49 (Hafenlever u. Hüfer.)
Hafenlever Frits, Fabrikant.
Brafelmann August, Kaufmann.
- 60 (Friedr. Erfurt u. Sohn.)
Scherkenberg Heinrich, Maschinenführer.
Babst Paul, Auslader.
Altenrath Marie.
— Robert, Papierfabrikarbeiter.
— Robert jr., Maschinenführer.
Otter Julius, Landwirt.
- 61 (Stadt Schwelm, Schule Weuste.)
Diedel Robert, Volksschullehrer.
- 64 *Brafelmann Bernhard, Kaufmann.
„Brafelmann und Stamm“, Kohlen-Engros-Geschäft, Inhaber: Bernh. Brafelmann, Begenburgerbrücke, Albert Stamm, Begenburg.
Brafelmann Hermann, Prokurist.
Greffler Minna, Köchin.
- 67 *Engels Wilhelm, Bierhändler.
Pieger Otto, Kutscher.
- 68 *Mertens Elise Witwe, Händlerin.
— Frits, Kaufmann.
— Maria.
— Johann Nikolaus.
Pfeiffer Hermann, Fabrikarbeiter.
Dörper Karl, Fabrikarbeiter.
Fuchs Albert, Schreiner.
- 70 (Päls Emil.)
Bild Ludwig, Rentner.
Zell Hugo, Fabrikarbeiter.
- 71 *Päls Emil, Wirt.
Lay Karl, Schreinergefelle.
Höll Willibald, Hüßsarbeiter.
Gociß Nikolai, Steinbrucharbeiter.
- 74 *Schulte Karl, Landwirt.
— Vina.
Möller Albert, Ackergehülfe.
Zudel Ernst, Knecht.
- 75 (Schulte Karl.)
— Elise.
— August Witwe, Rentnerin.
— August, Kaufmann.
— Hedwig, Verkäuferin.
— Pauline.
- 80 (Gust. Hafenad jr.)
Hermann Hugo, Bandwirker.
Stab August, Fabrikarbeiter.
- 81 *Hafenad Gustav jr., Wirt und Landwirt.
— Gustav sen., Rentner.
Piepenbrink Ewald, Tagelöhner.
— Wilhelmine, Spulerin.
— Walter, Bandwirker.
Kirschstein August, Fabrikarbeiter.
Goffak Konrad, Knecht.
- 84 (Stadt Schwelm, Schule Begenburgerstraße.)
Pütt August, Hauptlehrer.
Schneider Heinrich, Bandwirker.
- 87 *Bösebeck Wilhelm, Landwirt.
Christ Hermann, Fabrikmeister.
Mönningshoff Hermann, Fabriktschlosser.
- 90 (Böllings Erben.)
Bott Konrad, Fabriktschlosser.
— Karl, Schweißer.
Barr Karl, Invalide.
Schmidt Hermann, Faßmacher.
— Heinrich, Fabriktschlosser.
- 91 (Böllings Erben.)
Nidel Wilhelm, Fittschbandarbeiter.
Flehinghaus Heinrich, Tagelöhner.
- 92 *Müller Karl, Wirt.
— Hugo, Bandwirker.
Degel August.
— Ludwig, Schuhmacher.
Birkelbach Hermann, Bandwirker.
- 96 (Stadt Schwelm.)
Fischer Karl, Polizeisergeant.
- 97 *Manger Gustav, Landwirt.
Ruppert Vinzenz Witwe.
Springorum Heinrich, Besenbinder.
Flehinghaus Daniel, Fabriktagelöhner.
— Adele, Fabrikarbeiterin.
— Klara, Fabriktagelöhnerin.
— August, Besenbinder.
Winter August, Besenbinder.
— Gustav, Besenbinder.
Holberg Wilhelm, Bandwirker.
- 99 (Reuter Heinrich.)
Hustert Friedrich, Bandwirker.
Süggel August Witwe.
— Wilhelm, Packer.
— Emil, Fabriktschlosser.
Päms August, Bandwirker.
Hafenlever Gustav, Tagelöhner.
— Ewald, Bandwirker.
Berth Karl Witwe.
Sink Kaspar Witwe.
Flehinghaus Daniel jr., Bandwirker.
- 103 *Neuhaus Gustav, Wirt und Landwirt.

- Sattler Karl, Bandwirker.
104 (Neuhaus Gustav.)
Dannenhöfer August, Modellschreiner.
Hustert Otto, Bandwirker.
- 106 *Strade Julius, Schuhmacher.
— Julius, Witwe.
Hoffmann Mathias, Maler.
Glein Georg, Tagelöhner.
Rehrmann Gustav, Fabriktagelöhner.
Veikirch Karl, Presser.
Springorum August, Bandwirker.
— Karl, Witwe.
Reinshoff Emil, Packer.
- 107 (Rehrmann Ed. u. Miteigentümer.)
Rehrmann Eduard sen., Invalide.
— Eduard jr., Fabriktschlosser.
Jefinghaus Albert, Bandwirker.
- 108 *Laurenz Friedrich, Holzarbeiter.
Knüppel Johann Witwe.
- 109 *Schnippering Karl, Bandwirker.
Sachs Friedrich, Anstreichergeselle.
Grafe Frits, Bandwirker.
Panienka Friedrich, Tagelöhner.
Bärenfänger Adolf Dreher.
- 110 *Kauf Karl Witwe, Wirtin.
— Hermann, Landwirt.
Grafe August, Tagelöhner.
Herkenberg August, Tagelöhner.
Schmidt Heinrich, Mieter.
Kirchner Franz, Händler.

Bismarckstraße.

Von der Bahnhofstraße zum Kaiser Friedrich-Platz.

- 1 *Geilen Heinrich, Justizrat, Rechtsanwalt und Notar.
— Heinrich jr., Gerichtsreferendar.
Neuzeit Konrad Witwe, Rentnerin.
Risgen Karoline, Hausdame.
- 2 (Henning Bonifatius.)
3 (Altenmüller Friedrich.)
4 (Stodert Gebrüder.)
Sternenberg August, Fabrikbesitzer.
- 5 *Siepmann Julius, Kaufmann.
6 *Billings Arnold, Ingenieur.
- 10 *Duambusch Karl, Kaufmann.
— Olga.
„Gebr. Koberg“, Wandfabrik, Inh.: Johannes und Stephan Koberg, Schwelm.
Müller Moritz, Schlosser.
— Theodor, Schreiner.
Krahn Heinrich, Packer.
— Frits, Hausierer.
— Maria, Strickerin.

- Weißefeld Hermann, Kaufmann.
— Karl, Kaufmann.
Koberg Stephan, Kaufmann.
- 11 *Penner August, Rentner.
— Hugo, Kaufmann.
Poggenklas Heinrich, Lehrer.
Just Paul, Polizeisekretär.
- 12 *zum Bruch August Witwe, Alt-händlerin.
— Ewald, Kaufmann.
— Heinrich, Pinselmacher.
Hüppe Julius, Viehereitgelöhner.
Habie Waldemar, Knecht.
Horn Wilhelm, Maurer.
von Hees Friedrich Witwe, Büglerin.
- 16 *Eckhoff Adolf, Schlosser.
Eichamt Städtisches.
Kunz Frits, Packer.
Conradel Laura Witwe.
Stark Mathilde Witwe.
— Vina, Fabrikarbeiterin.
Hollkott August, Kaufmann.
Erne Friedrich, Anstreichmeister.
Fischebeck Reinhard, Schlosser.
- 16a (Eckhoff Adolf.)
Jbing August, Schuhmachermeister.
— Ida, Arbeiterin.
Wiedersprecher Hermann, Bandwirker.
- 17 *Holberg Wilhelm, Sattlermeister und Wirt.
Cleff Kaspar, Bandwirker.
— Ida, Verkäuferin.
— Emil, Dreher.
— Wilhelm, Kaufmann.
Schirmer Hugo, Bandwirker.
— Walter, Nienendreher.
— Emil, Bandwirker.
Schmidt Robert, Modellschreinermeister.
Krahn Johannes, Eisenhobler.
Dörnen Friedrich, Schreiner.
Berth August Witwe.
— August, Metallarbeiter.
— Friedrich, Former.
Wienand Lisette, Näherin.
Weiland Georg Witwe.

Blücherstraße.

Von der Döinghauser- zur Gasstraße.

- 2 *Kifner Adam, Dachdeckermeister.
Harke Wilhelm Witwe, Fabrikarb.
Pflüger Jakob, Lagerarbeiter.
Riß Friedrich, Rohrmeister.

- Beiland Friedrich, Bandwirker.
 Heltewig Hermine, Näherin.
 — Walter, Schlosser.
 Paar Karl, Kutischer.
 Becker Joseph, Briefträger.
 18 (Fingerhut Heinrich.)
 „Albert Brückelmann“, Pinselabrik,
 Inh.: Albert Brückelmann.
 Günther Wilhelm, Presser.
 Nachwart Friedrich, Klempner.
 — Frieda, Fabrikarbeiterin.
 — Karl, Fabrikarbeiter.
 Hubert Friedrich, Invalide.
 Schäfers Johann, Ablader.
 Mittelstenschied Karl, Fabrikarb.
 Klapp Friedrich, Tagelöhner.
 Michel Karl, Drahtzieher.
 — Friedrich, Schlosser.
 Drewe Ewald, Polierer.
 18a (Fingerhut Heinrich.)
 Krüger Adolf, Gasarbeiter.
 Mensik Johann, Maurer.
 — Bartolomäus, Maurer.
 — Wenzel, Handlanger.
 19 *Schoff August, Abdrucker.
 — August jr., Postbote.
 Danz Joseph, Maurer.
 Dittmar Paul, Knecht.
 Wilberg Hermann, Bergmann.
 Hubert Fritz, Maschinist.
 Brocke Joseph, Schlosser.
 — Johann, Klempner.
 Sack Hermann, Kanzleigehülfe.
 Lenz Wilhelm, Packer.
 Linden August, Fabrikarbeiter.
 Rühgen Pauline, Spulerin.
 Grimm Wilhelm jr., Knecht.
 — Wilhelm, Invalide.
 Winter Emil, Zuschläger.
 Joebus Friedrich, Maschinenarb.
 Mertens Johann, Klempner.
 20 (Nicolay Anna.)
 Clemens Karl Witwe.
 Arnt Wilhelm, Maurer.
 — Fritz, Invalide.
 Hüber Gustav, Planierer.
 Hillringhaus Wilhelm, Bahnwärter.
 — Paula, Fabrikarbeiterin.
 Böckmann Gustav, Hausdiener.
 Nicolay Robert, Bautechniker.
 Schreppel Ferdinand, Tagelöhner.
 Stopfel Christian, Lagerarbeiter.
 Dide Albert, Bandwirker.
 Bollmer August, Schweißer.
 29a *Weinreich Karl, Fuhrunternehmer
 und Kohlenhändler.

- Wille Paul, Kanzleigehülfe.
 Becker Ewald, Presser.
 30 *Orthen Peter, Küster u. Organist.
 Christian Alex, Heizer.
 Pauli Franz Witwe.
 — Bernhard, Fabrikarbeiter.
 — Wilhelm, Fabrikarbeiter.
 Lampmann Paul, Fabrikarbeiter.
 Barwel Heinrich, Fabrik Schlosser.
 Baldes Johann Witwe.
 — Nikolaus, Invalide.
 — Auguste.
 Oberbessel Kaspar, Schmied.
 Lange Karl, pens. Bahnbeamter.
 Brückelmann Mathias, Bürsten-
 maker.
 Drevermann Friedrich, Auktionator.
 31 *Hahne Fritz, Bäckermeister.
 Wilhelmi Friedrich Witwe.
 — Friedrich, Buchdrucker.
 — Hugo, Fabrikarbeiter.
 Adermann August Witwe.
 — Friedrich, Fabrikarbeiter.
 Mönninghoff August, Dreher.
 — Auguste, Verkäuferin.
 Breucker Ernst, Fabrikarbeiter.
 Fußmann Heinrich, Monteur.
 Merse genannt Kleinfott Franz,
 Drahtzieher.
 Middelman August, Bandwirker.
 Nieland August, Fabrik Schlosser.
 Menter Heinrich, Gasfabrik Schlosser.
 32 *Mosblech Albert, Schreinermeister.
 — Franz, Schreiner.
 Rath Paul, Briefträger.
 Beck Robert, Kaufmann.
 Petri Karl, Schättemacher.
 Farwick Bernhard, Schuhmacherges.
 Reich Karl Witwe, Näherin.

Brunnenstraße.

Von der Ostenstraße zur Stadtgrenze.

- 1 (Freiherr von Hövel.)
 Schemmann Karl, Wirt und Pack-
 meister.
 — Elfriede, Telephonistin.
 — Ellv.
 — Klara.
 Schmale Theodor, Fabrikarbeiter.
 Korte Friedrich, Fabrikarbeiter.
 Wappler Eduard Witwe.
 Heute Wilhelm, Fabrikarbeiter.
 Hülsenbeck Heinrich sen., Fabrik-
 schlosser.

- Krell, Wilhelm, Packer.
 Hasenclever Wilhelm, Invalide.
 — Anna, Fabrikarbeiterin.
 — Albert, Former.
 Burcheister Karl, Güterbodenarb.
 Wortmann August, Invalide.
 2 (Freiherr von Hövel.)
 Ellinghaus Julius, Rentner.
 Rohleder Robert, Einseker.
 Refflinghaus Wilhelm, Dreher.
 — Friedrich Witwe.
 Eggers August, Plagarbeiter.
 Hülsenbeck Wilhelm Ehefrau.
 Pinter Bernhard, Gelbgießerstr.
 7 *Bahr Heinrich jr., Wirt.
 — Heinrich sen., Rentner.
 — Sekene.
 — Erna.
 Balschau Max, Fabrik Schlosser.
 Freund Wilhelm, Arbeiter.
 Köster Kaspar, Fuhrunternehmer.
 — Fritz, Knecht.
 Vier Wilhelm, Tagelöhner.
 9 *Drebes August Witwe, Rentnerin.
 — Elisabeth, Lehrerin.
 — Klara, Buchhalterin.
 — Alfred, Kaufmann.
 Wille Margarete, Lehrerin.
 Schemmann Friedrich, Bahnmeister
 a. D.
 — Willi, Wirt.
 Rentrop Ludwig, Kaufmann.
 Müller Hermann Witwe.
 — Adele.
 — Ernst, Kaufmann.
 — Fritz, Fabrik Schlosser.
 Wienstroth Wilhelm, Rentner.
 — Auguste.
 11 *Regenietter Eduard, Lagerarbeiter.
 Levering Walter, Kaufmann.
 Mittelbach Walter, Kaufmann.
 Fuchs Werner, Kaufmann.
 Berger Karl, Straßenbahnwagen-
 führer.
 Gahn Karl Witwe.
 — Hermine.
 Adam Ludwig, Kaufmann.
 Krab Karl, Fabrik Schlosser.
 Kornemann Adolf, Dreher.
 12 *Regenietter Friedrich sen., Wirt.
 — Friedrich jr., Metzgermeister.
 — Friedrich, Fabrik Schlosser.
 Schmidt Emil, Fabrikarbeiter.
 Koch Wilhelm Witwe.
 — Robert, Fabrik Schlosser.

- 24 *Klevinghaus Wilhelm, Kaufmann.
 „Arnold Kersten“, Sattlerwarenfab-
 rik, Inh.: Wilhelm Klevinghaus.
 Schulze Wilhelm, Königl. Steuer-
 sekretär.
 Knoch Heinrich, Kaufmann.
 Bach Wilhelm, Drahtzieher.
 Adams Otto, Fabrikarbeiter.
 Hölken Wilhelm, Fabrikarbeiter.
 — Hermine.
 24a (Klevinghaus Wilhelm.)
 Peischet Peter, Fabrikarbeiter.
 Böhmer Fritz, Werkmeister.
 25 *Vormann Karl, Schmiedemeister.
 — August, Kaufmann.
 — Emilie.
 — Gustav, Bankbeamter.
 Niepmann Otto, Bandwirker.
 Siepmann Gustav, Fabrik Schmied.
 Blondrath August, Fabrikarbeiter.
 Sondermann Karl, Polierer.
 Drevermann Emil, Hausbandwirker.
 27 (Zillmann Gustav.)
 Sonnenhol Gustav, Schuhmacher-
 meister.
 28 (Zillmann Gustav.)
 Hülsenbeck Wilhelm, Bandwirker.
 Hölterhoff Robert, Former.
 Kocherscheidt Hermann, Wagenführer.
 Niepmann Kaspar, Fabrikarbeiter.
 Cragno Julgenzio, Erdarbeiter.
 29 *Klevinghaus Friedrich, Hausband-
 wirker und Fabrikbesitzer.
 — Paul, Kaufmann.
 Weber Friedrich Witwe, Rentnerin.
 Dahlhaus Wilhelm Witwe.
 Schöppler Richard, Fabrik Schmied.
 Wortmann Friedrich, Hausbandwir-
 ker.
 Schmidt Heinrich, Former.
 30 *Diederhoff Robert, Wirt und For-
 mer.
 Schmidt Johannes, Fabrik Schmied.
 Schirmer Albert, Presser.
 31 (Schöppler Gustav.)
 32 (Wenner Gebrüder.)
 Vente Heinrich, Fabrik Schlosser.
 Jellinghaus, Daniel Witwe.
 Schmitz Wilhelm, Fabrik Schlosser.
 — Wilhelm jr., Fabrik Schlosser.
 Schoff Wilhelm, Packer.
 33 (Zeldhaus Gustav.)
 Hedtmann Hermann, Packer.
 Windgassen Rudolf, Butterhändler.
 Haertel Oswald, Maschinenschlosser.
 Raß Alwin, Eisenbahnassistent.

- Rösner Heinrich, Straßenbahnschaffner.
 Hiding Wilhelm, Polizeisergeant.
 Rosa Luigi, Borarbeiter.
 Lomberg Adolf, Fischenmacher.
 — Adolf Witwe.
 Wilkesmann August, Former.
- 35 *Feldhaus Gustav, Wirt und Kolonialwarenhandlung.
 — Paula.
 — Else.
 Keil Gustav, Stollenschmied.
 — Anna Witwe.
 Niggeloh Walter, Fabrik Schlosser.
 Polhaus Albert, Kopfschlachter.
 — Albert jr., Preffer.
 — Gustav, Fabrikarbeiter.
 — Otto, Blecharbeiter.
 Schönhardt Paul, Fabrik Schreiner.
 Breitenbach Julius Witwe.
 — Wilhelmine, Fabrikarbeiterin.
 Ellinghaus Wilhelmine, Händlerin.
 Franz Gustav, Fabrik Schlosser.
 Kornemann Adam, Maurer.
 — Billy, Fabrik Schlosser.
 — Selma, Kontoristin.
 Schlingmann Gustav, Fabriktagelöhner.
- 38 (Gräterich August Witwe.)
 — Martha.
 — Karl, Reisender.
 Rühmann Wilhelm Ehefrau, Wirtin und Bäckerei.
 Kübler August, Schuhmachermeister.
 — Paul, Bandwirker.
 Schmidt Wilhelm, Invalide.
- 38a (Gräterich August Witwe.)
 Schneider Wilhelm, Hausbandw.
 — Wilhelm sen., Kettenmacher.
 — Wilhelm jr., Fabrik Schreiner.
- 39 *Welfonder Johannes, Wirt.
 Nord Ernst, Packer.
 Andersen Hermann, Bereiter.
 Schükler Gustav, Fabrik Schmied.
 Randi Albert, Fabrik Schlosser.
 — Albert jr., Fabrik Schlosser.
 Walter Martin, Fischenbandarbeiter.
 Lüttmann Ludwig, Straßenbahnschaffner.
 Meier August, Straßenbahnschaffner.
 Heuner Heinrich, Sattlergehülfe.
- 46 (Böllings Erben.)
 Gleiß Richard, Oberlehrer.
 Bergkämper Elisabeth, Büfettfräulein.

- 46a (Böllings Erben.)
 Michel Wilhelm, Kutscher.
 Wildförker Karl, Fabrik Schlosser.
- 52 *Pilkmann August, Pferdehändler.
 Guthan Hermine, Fräulein.
 Andersen August, Stallknecht.
- 54 *Nolte Georg, Wirt.
 Priestersbach Mathilde.
 Stein Karl, Mieter.
 Eigenbrodt Karl, Fabrikarbeiter.
 Neuter Hermann, Former.
 Meister Oswald, Zeitungsbote und Kassierer.
 Klode August, Fabrikarbeiter.
- 56 *Tillmann Gustav, Wirt.
 — Elly.
 Rüschen Robert, Tagelöhner.
 — Robert jr., Fabrikarbeiter.
 Krägeloh Wilhelm, Metzgergeselle.
 Suther Willy, Former.
 Krüger Friedrich, Fabrik Schlosser.
 Stod Karl, Gelbgießer.
 Mädel Heinrich, Fabrikarbeiter.
 Drees Karl, Fabrikarbeiter.
 — Karl jr., Fabrik Schlosser.
 Fischer Friedrich, Fabrikarbeiter.
- 57 (Sander Albert.)
 Rogall Ferdinand, Straßenwärter.
 Selders Johann, Siebereiarbeiter.
 — Anna, Fabrikarbeiterin.
 — Maria, Fabrikarbeiterin.
 Diefob Jakob, Fabrikarbeiter.
- 58 (Sander Albert.)
 Borchert Friedrich, Fabrik Schleifer.
- 59 *Sander Albert, Wirt und Viehhandlung.
 Wormsbach Albrecht, Fabrik Schlosser.
 — Julius, Fabrik Schlosser.
 Schulte Otto, Fabrikaufrichter.
- 62 *Pötter Wilhelm, Händler.
 Purzki Anna, Fabrikarbeiterin.
 Steger Reinhold, Handlanger.
 Sieper Heinrich, Former.
 Wilkes Heinrich, Witwe.
 Ochsenhirt Adam, Fabrik Schreiner.
 Köller Fritz, Wagenführer.
 Dämmer Albert, Kaufmann.
 Henning Heinrich, Telegraphenarb.
 Wiegander Emil, Siebereiarbeiter.
 Buschhaus Paul, Metzgergeselle.
 Hemede Emil, Kanzleibeamter.
- 63 (Pötter Wilhelm.)
 Rost Karl, Maurer.
 Lichtenstein Rosa, Fabrikarbeiterin.
 Lapp Jakob, Platzarbeiter.
 Plattes Joseph, Drechslergeselle.

- Holz Mathias, Knecht.
 Schlickmann Heinrich, Arbeiter.
 Bock Joseph, Ablader.
 Rüggeberg Emil, Arbeiter.
- 68 (Freiherr von Hövel.)
 Drebes Hugo, Wirt und Verwalter.
 Schmitz Julius, Fabrik Schlosser.
 Jakubek Lorenz, Straßenbahn-Wagenführer.
- 69 (Freiherr von Hövel.)
 Rademacher Friedrich, Schreinermeister.
 — Ernst, Fabrik Schreiner.
 — Ernst jr., Fabrik Schlosser.
 — Anna, Fabrikarbeiterin.
 Harke Franz, Schweifer.
 Weinreich Friedrich, Witwe.
 Herbeck Richard, Maschinensteller.
 — Richard jr., Fabrik Schlosser.
 — Adele, Verkäuferin.
 — Paul, Fabrik Schlosser.
- 69a (Freiherr von Hövel.)
 Ahring Friedrich, Schlossermeister.
- 81 *Rademacher Karl, Fabrik Schreiner.
 — Hedwig, Verkäuferin.
 Rosenthal Valentin, Fabrikarbeiter.
 Neuhaus Wilhelm, Anstreichermeister.
 — Elise, Fabrikarbeiterin.
 Jungius Karl, Former.
 Göbe Karl, Fabrikarbeiter.
 Beste Wilhelm, Schuhmachermeister.
 Masjosthusmann Joseph, Schuhmachergeselle.
 Pfützenreuter Anselm, Fabrikarb.
- 82 (Freiherr von Hövel.)
 Schmidt August, Leibzüchter.
 — August jr., Landwirt.
 — Albert, Landwirt.
 Junk Rudolf, Knecht.
 Birkel Albert, Fabrikarbeiter.
 Pietrowski Luise, Ehefrau.
 — Rudolf, Fabrikarbeiter.
 — Anna.
 Nachtegall Franziska, Fabrikarb.
 Schnöring Friedrich, Invalide.
 — Hulda.
 — Friederike, Fabrikarbeiterin.
 Puggel August, Klaviermacher.
 Kötter Wilhelm, Oberbahnassistent.
 Fischer Gustav, Fabrikarbeiter.
 — August, Fabrikarbeiter.
 — Hulda, Fabrikarbeiterin.
- 83 (Freiherr von Hövel.)
 Schmidt Reinhold, Witwe.
 — Walter, Fabrik Schlosser.
 Ellinghaus Friedrich, Fabrik Schlosser.

Bülowstraße.

Von der Drossel- zur Winterbergerstraße.

- 7 (Eidert Ignaz.)
 Scheidt, Wilhelm, Rechtsanwalt.
 Orwa Dr. jur. Wilh., Amtsrichter.
- 15 *Neuhoff, August, Kaufmann.
 16 *Just Paul, Polizeisekretär.
 32 (Krieger-Verein Schwelm.)
 Wagener Wilhelm, Wirt.
 Geiger Walter, Fensterputzer.
 — Otto, Fensterputzer.

Cäcilienstraße.

Von der Windmühlenstraße zur Freiligrathstraße.

- 5 (Zffelstein Heinrich.)
 Römer Heinrich, Fabrikant.
 — Kurt, Kaufmann.
 — Siegfried, Kaufmann.
 Höhmann Klara, Stütze.
 6 *Hoffmann Karl, Bauassistent.
 12 *vom Hagen Karl, Kaufmann.
 — Friedrich, Dr., Oberlehrer.

Döinghauerstraße.

Von der Bahnhofstraße nach Döinghausen.

- 1 „Diedr. Moeller“, Eisengroßhandlung. Inhaber: Ernst Möller, Paul Möller.
- 7 *Wille, Heinrich, Wirt.
 Schulte Wilhelm, Bandwirker.
 Dünweg Julius Bwe., Hapelerin.
 Dittmar Wilhelm, Knecht.
 Dehler Karl Bwe.
 Schaaf Georg, Tagelöhner.
 — Heinrich, Bandwirker.
 Emperhoff Friedrich, Tagelöhner.
 Bremer Ewald, Verzinfer.
 Horn Wilhelm, Drahtzieher.
- 8 (Weinreich Karl.)
 Bilgard Ernst, Fabrikarbeiter.
 — Wilhelm Bwe.
 — Rudolf, Fabrikarbeiter.
 Schäfer Rudolf, Bandwirker.
 Mattei Girolamo Bwe.
 Rehne August, Schuhmacher.
 Wittkamp Franz, Former.
- 9 *Beder Paul, Anstreicher.
 Knäpper Kaspar, Heizer.
 Kircher August, Maurer.

- Kämpfer Adolf, Bandwirker.
 Metzner Wilh. Bwe., Spulertin.
 — Lina, Spulertin.
 Wege Friedrich jun., Klavierarb.
 Wieland Wilhelm, Bandwirker.
 Ebert August Bwe.
 — Anna, Spulertin.
 — Paula, Spulertin.
 Becker Franz, Invalide.
 10 *Gerhards Hugo, Konditor.
 — Gerhards Ernst, Bäckergehülfe.
 Rupert Berthold, Fabrikarbeiter.
 Schmidt Wilh., Fabrikarbeiter.
 Bergmoser Anton, Fabrikarbeiter.
 Heringhaus Wilh., Buchbinder.
 — Wilh., Presser.
 Ruppert Wolfgang, Handlanger.
 Kappel Karoline Bwe.
 — Karl, Tagelöhner.
 Borberg Gustav Bwe.
 Langefeld Fritz, Handlungsgehülfe.
 — Georg, Schneider.
 — Wilhelmine.
 Simon Amand., Maurer.
 Obermann Karl, Maurer.
 Ledebusch Richard, Bandwirker.
 Siebert Gregor, Maurer.
 12 *Stöhr, Friedrich, Fabrikarbeiter.
 Stockert Magnus, Maurer.
 Heller Leopold, Maurer.
 Conrads August, Bandwirker.
 Lüdecke Heinrich, Fabrikarbeiter.
 Lenz Wilhelm, Packer.
 Prange Adolf, Bandwirker.
 Schneider Diedrich, Fabriktagel.
 — Julius, Fabrikarbeiter.
 18 (Luth. Gemeinde.) Feierabendhaus.
 Jendis Julius, Hausvater.
 Schürmann Karl.
 Severin Heinrich.
 Volkwein Heinrich Bwe.
 Bachhaus Wilhelm.
 Gohl Gustav.
 Plücker Karl.
 Hammer Schmidt Wilhelm.
 Sirrenberg Wilhelm.
 Kirchner Ferdinand.
 Salzberg Peter Bwe.
 Krutowski Karl Bwe.
 Bonrath Heinrich.
 Nießen Johann Bwe.
 Mosblech Ernst.
 Vorberg Wilhelmine Bwe.
 Schmitz Julie.
 Spieß Wilhelm.
 Reuter Emil.

- Better Wilhelm.
 Sichel Schmidt Karl.
 Moeller Friedrich Bwe.
 Klöckner Peter.
 Jesinghaus Peter.
 Grüberich Hermann.
 Wittemöller Wilhelm.
 Weber Wilhelm.
 Kückelhaus Friedrich.
 Bollmer Auguste Bwe.
 Schwafert Friedrich.
 Klingsporn Wilhelmine.
 Höhmann Elisabeth.
 Wolfert Lisette.
 Rademacher Gustav.
 Rothstein Fritz.
 Lützenkirchen Gustav.
 Hillringhaus Wilhelm.
 Greve Auguste.
 Schlechter Wilhelm Bwe.
 26 (Sassenhaus Robert.)
 Frenking Karl, Schlosser.
 Mündelein Albert, Schleifer.
 Müller Joseph, Tagelöhner.
 Wahn Heinrich, Orgelspieler.
 Arnoldi Philipp, Weichensteller.
 — Philipp jun., Rottenarbeiter.
 Küchenberg Otto Bwe.
 Broßmann Anna, Fabrikarbeiterin.
 — Elisabeth, Fabrikarbeiterin.
 30 „Gebr. Bez“, Schlossfabrik, Inhaber:
 Josua Bez, Salomon Bez.
 — Otto, Presser.
 Schröder Gustav, Lagerarbeiter.
 38 *Kant Karl, Schmied.
 Grawe Hermann, Oberbauarbeiter.
 Windhövel Friedrich, Maschinen-
 former.
 Laus Karl, Fabrik schreiner.
 Jacobi Bernhard, Handlanger.
 Dragos Wilhelm, Buchhandlungsge-
 hülfe.
 Henkel Oskar, Maurer.
 Merken Gustav, Holzendreher.
 Philipp's Michael, Tagelöhner.
 Maus Hubert, Tagelöhner.
 Klein Peter, Fabrikarbeiter.
 Eckenbach Paul, Dreher.
 Möller Emil, Packer.
 52 *Echhoff Kaspar, Fuhrunternehmer
 und Kohlenhandlung.
 — Emil, Kaufmann.
 Schweflinghaus Karl.
 Rehemeyer Franz, Knecht.
 Klein Hugo Bwe.

- Dünweg Karl, Presser.
 — Elfriede, Näherin.
 53 *Jugendick Peter, Weichensteller.
 — Alfred, Kaufmann.
 Klapp Ewald, Fabrikarbeiter.
 Kistner Heinrich, Dachdeckergehülfe.
 Hauhoff Heinrich, Maurer.
 Hasenklever Friedrich, Schleifer.
 — Robert, Packer.
 Schnippering Karl, Drahtbinder.
 — Karl jr., Fabrikarbeiter.
 Kaufmann Wilhelm, Färber.
 Ronsdorf Friedrich, Drahtzieher.
 Engemann Otto, Riemendreher.
 Mönninghoff August, Bandwirker.
 Wortmann August, Fabrikarbeiter.
 Wödel August, Tagelöhner.
 54 (Jugendick Peter.)
 Echhoff Wilhelm, Fuhrmann.
 55 *Nölke Wilhelm, Stellmacher.
 Sauerland Karl, Tagelöhner.
 — Bernhard, Polierer.
 Beyer Moritz, Fabriktagelöhner.
 Mönninghoff Paul, Fabrik schlosser.
 Köhrig Franz, Fabrik schlosser.
 Rath Friedrich, Anstreicher.
 56 (Müller August.)
 Wollenhaupt Emma, Spulertin.
 Bestott Gustav Bwe.
 Kircher Bernhard, Fabrik schlosser.
 — Anselm Bwe.
 Harke Julius.
 Holt Otto, Tagelöhner.
 Salzberg Ida, Fabrikarbeiterin.
 Müller Emil, Bandwirker.
 Theis August, Fuhrknecht.
 Küchenberg Wilh. Bwe.
 Hohmann Karl, Platzmeister.
 57 (Müller August.)
 Tacke Fritz, Handlungsgehülfe.
 — Ernst, Kaufmann.
 — Karl, Schuhmacher.
 — Paula.
 Clemens Johann, Telegraphenarb.
 Klippel Karl, Fabrik schlosser.
 Golding Oskar, Knecht.
 Schmidt Heinrich Bwe.
 Mencke Hugo, Tapezierer.
 Aldermann Karl, Fuhrmann.
 Wödel Heinrich, Fabrikarbeiter.
 Rahm Ernst, Polierer.
 Glasmacher August, Fabrik schlosser.
 Schellberg Emma, Fabrikarbeiterin.
 Bunsch Eduard, Fabrik schlosser.
 — Joseph, Invalide.
 — Joseph jun., Lagerarbeiter.
- Hohlmann Franz, Gärtnergehülfe.
 Schmitte Wilh., Bäcker.
 Braun Therese Bwe.
 58 (Müller August.)
 Jesinghaus Wilhelm, Bandwirker.
 — Karl, Fabrik schlosser.
 Cappel Friedrich, Fabrik schlosser.
 Klaas Louis, Former.
 Garthe Karl, Fuhrunternehmer.
 Mönninghoff Josua, Bandwirker.
 — Julius, Bandwirker.
 Schirm Friedrich, Former.
 60 *Müller August, Maurermeister.
 — Adolf sen.
 — Paul, Techniker.
 Bremicker Otto, Fabrik schmid.
 Schrage Gustav Bwe.
 — Agnes, Fabrikarbeiterin.
 — August, Packer.
 Günther Peter, Tagelöhner.
 Viehmann Heinrich, Fuhrmann.
 Bahle August sen.
 — August jun., Kettenmacher.
 Sedt Jakob, Maurer.
 Förster Emil, Fabrik schlosser.
 Keller Julius, Former.
 Lorenz Christian, Pflastermeister.
 Clemens August, Bandwirker.
 Wittke Joseph, Maurer.
 Schöber Wilhelm Bwe.

Drosselstraße.

- Von der Dien- zur Freiligrathstraße.
 2 *Figge Hermann, Schneidermstr.
 Vogelsang Paul, Packer.
 — Ewald, Fabrik schlosser.
 — Friedrich, Reisender.
 Rippe Moritz, Schuhmachermeister.
 Nepp Kaspar, Maurer.
 3 *Schneider Gustav, Weber.
 Hartmann Gustav, Hausbandwirker.
 4 *Glich Friedrich Bwe., Rentnerin.
 Somrighausen Gustav, Packer.
 — Ella, Näherin.
 Redt Karl, Druckereige hülfe.
 — Erna, Spulertin.
 Schlegel Ludwig, Fräser.
 5 *Kötting Wilh., Hausbandwirker.
 Möller Karl, Bandwirker.
 — August, Hausbandwirker.
 — Anna, Spulertin.
 Fischer Emil, Fabrik schlosser.
 Stein Karl, Hausbandwirker.

- Weustermann August, Hausbandw.
 Herfenröder Karl, Hausbandwirker.
 — Henriette, Bandwirkerin.
 — Wilhelmine.
 — Laura, Näherin.
 — Mathilde, Näherin.
 Stiepmann Albert, Hausbandwirker.
- 6 *Winkelsträter Paul, Architekt.
 Obermann Heinrich, Kaufmann.
 Goos Hugo, Fabrikant.
- 8 *Winkelsträter Karl, Rentner.
 — Karl jr., Bildhauer.
 — Hermann, Telegraphenarbeiter.
 — Robert, Verw.-Anwärter.
 Scharwächter Heinrich, städtischer
 Desinfektor.
 Schulte Gustav Wwe., Fabrikarb.
 Wiedersprecher Hermann Wwe.
- 9 (Schubert Gustav.)
 zur Nieden Eduard, Fabrikchlosser-
 meister.
 Killing Emma.
 Stede Karl, Former.
- 12 (Falkenroth u. Kleine.)
 Klöber Wilh., Fabrikchlosser.
 Weißelberg Hermann, Dreher.
 — Wilhelm, Kaufmann.
- 14 (Falkenroth u. Kleine.)
 Breidenbach Daniel, Tagelöhner.
 — Emma, Spulerin.
 Bücker Joseph, Gärtner
 — Elisabeth, Näherin.
 — Anna, Näherin.
- 15 (Böhmer Ewald.)
 Buschhaus Wilhelm, Tagelöhner.
 Mähling Paul, Monteur.
 Böhmer Wilhelm.
 — Karl, Eisendreher.
- 21 (Berning Ernst.)
 Machelett August Wwe.
 — August, Dreher.
 — Wilhelm, Packer.
 — Friedrich, Schneider.
 Schmidt Katharina, Fabrikarbeiterin.
- 25 *Haas Heinrich, Fabrikant.
 Meister Ernst, Schneider.
- 26 (Niggeloh Richard.)
 Meermagen Gustav, Händler.
 Berger Auguste.
 Werth Gustav Wwe.
 — Hermann.
 Traude Gustav, Schreinermeister.
- 27 (Niggeloh Richard.)
 Rötting Kaspar, Bandwirker.

Saacke Rudolf Wwe., Bandwirkerin.
 Dahne August, Schuhmachermeister.

Sinkenstraße.

Von der Schwalbenstraße zur Langer-
 felder Grenze.

- 3 (Mennenöb Peter.)
 Stiepmann August, Bandwirker.
 Bach Karl, Hausbandwirker.
- 4 *Mennenöb Albert, Landwirt.
- 25 (Mennenöb Peter.)
 Kappel Karl, Kettenmacher.
 — Paul, Bandwirker.
 — Klara, Spulerin.
 Kreiskott Peter Wwe.
 — Wilhelmine.
 Werth Karl, Hausbandwirker.
 — Lina, Bandwirkerin.
 Otto Franz, Bandwirker.
- 26 (Mennenöb Peter.)
 Mollenkott Julius, Bandwirker.
 — Klara, Spulerin.
 — Julius, Bandwirker.
 Scheer Heinrich, Packer.

Frankfurterstraße.

Von der Mollenkottstraße bis zum
 Winterberg.

- 16 (Auff'm Drdt Friedrich.)
 Auff'm Drdt Friedrich Wwe., Land-
 wirtin.
 — Amalie.
 — Friedrich, Landwirt.
 — Karl, Landwirt.
 — Paula.
 Müller Emil, Aufpaffer.
 Heinemann Paul, Bandwirker.
- 24 (Auff'm Drdt Friedrich.)
 Holtzhaus August, Hausbandwirker.
 — August jr., Bandwirker.
 Heil Jakob, Fabrikchlosser.
 Lobeck Emil, Fabrikchreiner.
 Ledebusch Karl Wwe.
 — Adolf, Hilfsbrenner.
 Müller Fritz, Rottenarbeiter.
 — Lina, Pinselmacherin.
 — Gustav, Fabrikchlosser.
 — Alma, Näherin.
- 27 *Bartel August, Rötter.
 — Ewald, Bandwirker.
 — Emma, Spulerin.
 Rinder Johann, Fabrikchmied.

Hotel-Restaurant Wiegel

SCHWELM, Neustrasse 4

— Fernsprech-Anschluss Nr. 262. —

Altrenommiertes Haus

im Mittelpunkt der Stadt gelegen.

ff. hiesiges helles Bier, Würzburger Hofbräu und Pilsener

— Kaiserquell. — Reine Weine. —

Diners von 12—2 Uhr.

Zimmer mit garniertem Frühstück von Mk. 2.25 an.

H. Schöpe

vereideter Landmesser und Kulturingenieur

Fernpredter Nr. 529

Sevelsberg

Mittelftraße Nr. 10
 an der Enne überbrücke.

Ausführung sämtlicher Vermessungsarbeiten

wie

Katastervermessungen, Grenzherstellungen, Güterparzellierungen, Nivellements.

Entwürfe und Kostenberechnungen

für

Anschlußbahnen, Straßenbauten, Bach- und Flußregulierungen, Deichanlagen, Wehr-
 und Schleusenbauten, Wiesenmellorationen, Drainagen.

Konzessions-Zeichnungen für gewerbliche Anlagen.

Lagepläne zum Baugesuch.

Aufstellung von Bebauungs- und Fluchtlinienplänen.

Abstecken von Baufluchten. Anfertigung von Taxen.

Ernst Oberhoff

Neustadtstrasse 1
Neustadtstrasse 1

Barmen

Telephon Nr. 3231

Gravieranstalt : Stempelfabrik

Mit elektrischem Betrieb.

Anfertigung aller Arten Stempel

in Gummi und Metall

für Behörden, Industrie, Gewerbe u. s. w.

Schilder für Maschinen und Apparate.

Firmenschilder in Metall und Emaille.

Klischees.

Schablonen für jeden Zweck.

W. Schemmann

Mechanische Schreinerei und Möbelhandlung

Schwelm, Kaiser Friedrichplatz 20

empfehlen sein Lager in

Möbeln und Polsterwaren aller Art.

Lieferung ganzer Einrichtungen.

- Glehm, Richard, Ausschachter.
Grünwald Wilhelm, Fabrikarbeiter.
— Ernst, Fabrikarbeiter.
Ledebusch Robert, Fabrik Schlosser.
Kralemann Friedrich, Faßmacher.
— Auguste, Spulerin.
- 30 *Kaufmann Peter Wwe., Rentnerin.
— Emil, Packer.
— Wilhelm, Packer.
Kralemann Max, Schweißer.
Höhle Gustav, Fabrik Schreiner.
- 49 *Siepmann Ernst, Fabrik Schlosser.
Reuter Eugen, Farbk Schlosser.
Lehmann Friedrich, Maurer.
Hilringhaus Gust. Wwe., Händlerin.
— Paula, Kontoristin.
— Emil, Packer.
- 50 *Reck Rudolf, Fabrik Schlosser.
Golde Julius, Tagelöhner.
— Julius, Bandwirker.
Drewe Ernst, Fabrikarbeiter.
- 51 *Sattler Gustav, Bandwirker.
— Gustav jr., Dreher.
Kämper Emil, Bandwirker.
Günther Emil, Former.
- 52 (Werth Wilhelm.)
Nickel Paul, Lehrer.
Buck Karl, Lehrer.
- 53 *Michel Gustav, Installateur.
Mönninghoff Karl jun., Fabrik-
schlosser.
Fernholz Friedrich, Fabrik Schlosser.
Isenberg Wilhelm, Tagelöhner.
Kehler Gustav, Hausbandwirker.
Werner Johann, Tagelöhner.

Friedrichstraße.

Von der Osten- zur Mollkestraße.

- 3 *Reese Anna, Rentnerin.
Uellendahl Ida.
— Anna.
- 5 (Mennenöb Otto.)
Maurer Wilh. Ehefrau, Händlerin.
Danielsmeyer Heinrich, Fabrik-
schreiner.
— Heinrich jr., Fabrik Schreiner.
— Emil, Kaufmann.
Polchow Ernst, Packer.
Mönninghoff Mathilde Wwe.
— Paul, Packer.
— Berta, Fabrikarbeiterin.
— Mathilde, Fabrikarbeiterin.
— Hermine.
- Schmitz Emil, Schlossmacher.
Weinreich Karl, Fabrikarbeiter.
- 6 *Mennenöb Otto, Bäckermeister.
Badkowiak Johann, Arbeiter.
Neumeier Karl Wwe.
Conradel Paul, Packer.
Liedtke Gottlieb, Fabrik Schreiner.
Jackson Gertrud, Fabrikarbeiterin.
— Kurt, Heizer.
Refflinghaus Karl, Schuhmacher-
meister.
— Helene.
Frank Franz, Porzellanmalermstr.
— Antonie.
— Elisabeth.
- 7 *Wiebking Hugo, Anstreicher mstr.
— Hugo, Anstreicher.
Giesler Fritz, Anstreicher.
Marr Wilhelm, Anstreicher.
Langefeld Karl, Plazarbeiter.
Stein Otto, Fabrik Schmied.
Kaffack Gustav, Fabrikbote.
Höller Richard, Faßmacher.
— Gustav, Fabrik Schlosser.
Hetschey Karl, Bandwirker.
- 17 „Gebrüder Wenner“, Fabrik, Fabri-
kation von Baubeschlägen. Inhaber:
Ingenieur Carl Albert Wenner
und Paul M. Wenner.
- 18 (Klöber Wilhelm u. Miteigentümer.)
Krad Wilhelm, Heizer.
— Friedrich, Bandwirker.
Hendrichs Hermann Ehefrau, Büg-
lerin.
Domzeit Ferdinand, Gasfabrikarb.
Dürang Emil, Buchdrucker.
— Luise.
Nölle Karl, Fitzbandarbeiter.
Drebes Christian, Tagelöhner.
Kortum Theophil, Bürstenmacher.
— Theophil jr., Bohrer.
- 19 *Wenster Emil, Bäckermeister.
Reichardt Wilhelm, Tagelöhner.
Becker Peter, Fabrik Schreiner.
Archinal Jakob, Tagelöhner.
Möller Berthold, Fabrik Schreiner.
Hühne Karl, Schweißer.
- 20 (Kämper Emil.)
— August, Rentner.
Krad Gustav, Fabrik Schlosser und
Kolonialwarenhändler.
Bilanciani Hugo, Erdarbeiter.
Wittenborn Jakob, Faßmacher.
Pohl Gustav, Packer und Musiker.
Borges Karl, Putzer.

Jugard Hermann Wwe.
— Hermann, Schweißer.
— Adeline, Modistin.
Seitz Konrad, Tagelöhner.

20a (Kämpfer Emil.)

Ochse Wilhelm.
— Wilhelm jr., Handlanger.
— Karl, Riemendreher.
Vetter gent. Borgmeier Wilhelm, Tagelöhner.
Hennen Heinrich, Agent.
Eisenkrämer Johann, Tagelöhner.
Borgmeier Joseph, Zimmerer.
Scolari Karlo, Erdarbeiter.
— Alexander, Erdarbeiter.
Maglia Alessandro, Erdarbeiter.
Bruschì Guiseppa, Erdarbeiter.
Pefolli Aristide, Erdarbeiter.
Pavan Sante, Erdarbeiter.

21 *Schürmann August Wwe., Rentn.

— Emil, Packer.
— Ernst, Schuhmacher.
— Ida.
Wiggers Friedrich Wwe.
— Friedrich, Fabrikchlosser.
— Emil, Präfer.
Janssen Johann, Pinselmacher.
Heesen Franz, Straßenbahnschaffner.
Vollmacher Wilhelm Wwe.
Frese Friedrich Wwe.
— Emma, Waspelerin.

Grohnhoffstraße.

Von der Kirch- zur Herbergstraße.

- 1 (Klein Walter.)
Rittinghaus Heinrich, Fabrikarb.
Jacobi Leo, Maurer.
2 (Nahlsenbeck Wilhelm.)
Blas Paul, städtischer Arbeiter.
Reichmann August, Packer.
3 *Fischer Heinrich, Hausierer.
Draute Karl, Fabrikchreiner.
5 *Kettler Emil, Schlossermeister.
Kaulf Wilhelm, Schlossergeselle.
6 (Schüttler Heinrich Wwe.)
Schüttler Heinrich, Fabriktagelöhner.
— Wilhelm, Riemendreher.
Nepmann August, Fabrikchlosser.
Braun Karl, Fabrikarbeiter.
— Heinrich, Fabrikarbeiter.
7 (Middeldorf Heinrich.)
Höhmann Georg Wwe., Spulerin.
Tödmann Friedrich, Zuschläger.
— Elfriede, Fabrikarbeiterin.

Schimpf Heinz., Maurerhandlanger.
Drees August, Fabrikarbeiter.

- 8 *Kettler Eduard, Fabrikchlosser.
Luchhaus Ernst, Fabriktagelöhner.
8a (Kettler Eduard.)
Laurenz Wilhelm, Tagelöhner.
Luchhaus August Wwe.
Henshien Karl, Maurer.
9 (Sartor Karl Erben.)
Hammerich Friedr., Drahtzieher.
Panne Peter, Tagelöhner.
Schmidt Kaspar, Invalide.
Sinemus Wilhelm, Zimmergeselle.
Piepenbrink Albert Wwe.
10 *Sticht Gustav, Fabrikchlosser.
Sattler Wilhelm, Fabriktagelöhner.
11 (Rauch Peter Erben.)
Rauch Peter, Invalide.
von der Wiese Friedrich, Handelsmann.
Mündelein Julius, Fabrikarbeiter.
Weller Christian, Tagelöhner.
Klein Eduard, Tagelöhner.
Rittinghaus Wilhelm, Handlanger.
— Wilhelm sen., Handlanger.
12 (Luth. Kirchengemeinde.)
Eisermann Aloysius, Fabrikarbeiter.
Hergert Friedrich, Tagelöhner.
— Wilhelm, Fabrikarbeiter.
14 (Karl Bartel.)
Wagner Joseph, Tagelöhner.
Hosfeld Karl, Maurer.
Hubert August, Ablader.
Kmeczo Georg, Klempnergeselle.
Rudinecz Joseph, Klempnermstr.
15 (Jüdische Gemeinde.)
Synagoge.
Mildenberger August, Fabriktagel.
Borimann Wilhelm, Fabriktagel.
16 *Meiners Georg, Buchdruckereibef.
— Paul, Buchdrucker.

Gasstraße.

Von der Bahnhof- bis zur Blücherstraße.

- 1 (Stadt Schwelm.)
Katholische Volksschule.
Stadtbaunamt.
Hombach Richard, Schuldiener und Maurer.
— Maria.
— Ida.
— Elisabeth.

- 2 (Stadt Schwelm.)
„Städtisches Gas- und Wasserwerk.“
Inhaber: Stadtgemeinde Schwelm.
Vizinger Georg, Betriebsleiter.
— Ella, Verkäuferin.
3 Städtische Gasfabrik.
4 *Bläse Heinrich, Althändler.
Steuber Wilhelm, Tagelöhner.
Vogt Kaspar Wwe.
— Kaspar, Kassengehülfe.
Schlich Karl jr., Eisenhobler.
Schimmel Dorothea.
Schürmann Gustav, Schlossermeister.
Müller Robert, Buchhalter.
Bülhoff Wilhelm, Schlossarbeiter.
Schulte Peter Wwe.
5 (Bläse Heinrich.)
Hufert Otto, Fabrikchreiner.
— Otto jr., Kaufmann.
— Oskar, Bautechniker.
— Hedwig, Verkäuferin.
Sagel Heinrich, Werkmeister.
Graf Heinrich, Bandwirker.
— Alfred, Fabrikchlosser.
7 *Schulz Karl, Rektor.
Krüner August, Bankarbeiter.
Zimmermann Ernst, Lehrer.
Stein Heinrich Wwe., Rentnerin.
Dielscher Auguste, Lehrerin.
8 (Kath. Gefellenhaus.)
Beder Franz, Fabrikchlosser.
Denthal Peter, Zechenarbeiter.
Gluns Wilhelm, Bahnarbeiter.
Stricker Heinrich, Zechenarbeiter.
Pinter Wilhelm, Agent.
— Therese, Näherin.
— Julie.
— Joseph, Schlüsselmacher.
Lachart Wilhelm, Zechenarbeiter.
Kropp Franz, Rottenarbeiter.
Krahn Rudolf, Passierer.
Thöne Hubert, Knecht.
Hölscher Bernhard, Fabrikchreiner.
Nöring Franz, Lagerarbeiter.
9 *Fischer Theodor, Lehrer.
Weiler Johann Wwe., Büglerin.
— Johanna.
Schulte Emilie, Lehrerin.
16 (Stodert B. u. S.)
Vogt Gustav, Tagelöhner.
— Gustav jr., Fabrikchlosser.
Tillmann Otto, Kaufmann.
Hemefath Wilh., Volksschullehrer.
Jöhren Emil, Volksschullehrer.
17 (Nehne Wilhelm.)
Bachhausen Johann, Heizer.

Bachhausen Pauline.
Kluge Ludwig, Drahtzieher.
Arnst Fritz, Postschaffner.
Iske Louis Wwe., Spulerin.
Vogel Wilh., Straßenbahnarbeiter.
Petig Rudolf, Drahtzieher.
Sichelschmidt Fritz, Ehefrau.
Emde Wilhelm, Bandwirker.
Drees Karl, Fabrikarbeiter.
— Klara, Fabrikarbeiterin.
van Hasselt Maria, Fabrikarbeiterin.
Melcher Friedrich, Lagerarbeiter.
Schubert August, Kettenmacher.
Nickelmann Hermann, Musiker.
Stange Adolf, Schuhmachermstr.
— Alexander, Schuhmacher.
Diel Sophie, Haushälterin.
Stöhr Friedrich Wwe.

17a (Nehne Wilhelm.)

- Wittenborn Hermann, Ablader.
Nehne Joseph, Fabrikarbeiter.
18 *Nehne Wilhelm, Wirt.
Möhing August, Packer.
Heuser Gustav, Pinselmacher.
Ellinghaus Karl, Former.
Schirmer Ewald, Ehefrau.
— Auguste, Spulerin.
Schneider Heinrich, Schreiner mstr.
— Heinrich, Hülsweihensteller.
— Gregor.
— Franz, Fabrikchreiner.
Duanz Heinrich, Zechenarbeiter.
Schülker Emil, Schweißer.
24 *Denzel Eduard, Hausbandwirker.
— Eduard jr., Hausbandwirker.
Pothmann Heinrich, Fabrikchlosser.
— Willi, Dreher.
— Karl, Fabrikchlosser.
Hülfsbeck Karl, Schleifer.
Budde Klara, Fabrikarbeiterin.
25 (Schönbein Karl.)
Bastian Joseph, Rottenarbeiter.
Makrugki Wilhelm Wwe.
— Wilhelm, Drahtzieher.
— Franz, Fabrikchlosser.
— Adolf, Packer.
— Paul, Fabrikchlosser.
Hood Eduard Wwe.
— Else, Telegraphengehülfin.
Meinig Walter, Bandwirker.
Wegler Rosa, Fabrikarbeiterin.
Hellmann Auguste, Fabrikarbeiterin.
Höhmann Friedr., Hausbandwirker.
Fischer Friedrich, Heizer.
— Otto.
Knäpper Emil, Gasarbeiter.

- Vertram Maria, Fabrikarbeiterin.
56 (Stadt Schwelm.)
Fresling Karl, Fabrik Schlosser.
Fogard Friedrich, Tagelöhner.
— Emil, Fabrik Schreiner.
65 (Böhme Wilhelm.)
Stein Ferdinand, Nachwächter.
Felsch Wilhelm, Tagelöhner.
Schmier Gustav, Anschneider.
66 *Böhme Wilhelm, Hausbandw.
— Wilhelm jr., Bandwirker.
— Paula.
— Ernst, Kaufmann.
Ehlich Emil, Hausbandwirker.
Wiegand Wilhelm, Bandwirker.
Wolff Abraham, Rentner.
Ziel August, Gläher.
70 *„A. Röllinghoff“, Bandfabrik, Inhaber: August Röllinghoff.
71 *Röllinghoff August, Fabrikant.
— Lina.
— Wilhelm, Kaufmann.
— Gustav, Fabrikbandwirker mstr.
Graßkamp August, Schriftsetzer.
75 (Fogard Friedrich.)
Overfott Christian, Gärtner.
— Maria.
87 *Fingerhut Heinrich, Bäcker mstr.
Köppel Christoph, Bäcker.
Weber Ernst, Bäcker.
99 *Bez Josua, Fabrikbesitzer.
— Maria.
Wendt Emilie, techn. Lehrerin.
— Verta.
Scholz Elise, Volksschullehrerin.
Berger David, Kaufmann.
100 *Bez Salomon, Fabrikbesitzer.
Jordan Helene.
Schulz Ernst, Ingenieur.
Kröner Rosalie Wwe., Volksschullehrerin.
— Maria, Volksschullehrerin.
101 Marien-Hospital, Kathol. Krankenhaus.
Piontek Johann, Knecht.
Schrage Elisabeth.
Conrad Wilhelmine.
Röttger Franz Wwe.
Fiedler Wilhelm Wwe.
Hambruch Gustav.
Drüber Karl, Knecht.
Schimpf Wilhelm.
Falkenhahn Eduard, Handlanger.
Duwentester genannt Arsenia Maria, Oberin.
Blasius Jakob Wwe.

- Steinacker Peter Wwe.
Dienststuhl Sophie.
107 *Krebs Karl, Kaufmann.
„Carl Krebs“, Eisengroßhandlung,
Inhaber: Karl Krebs sen., Karl
Krebs jun.
— Eugenie.
108 (Fürstenberg Joachim.)
Müller Jakob Wwe.
Schulte Alfred, Kaufmann.

Grütergasse.

Von der Sackgasse zur Bahnhofstraße.

- 1 (Vorwerk Georg.)
Möller Emil Wwe., Tagelöhnerin.
— Emil, Schweißer.
Heumann Walter, Viehhändler.
Jellinghaus Fritz, Platzarbeiter.

Hagenerstraße.

Von der Mollenkotter Brücke zur
Rahlenbecke.

- 50 *Schüler August, Althändler.
— Emil, Fabrik Schlosser.
— Heinrich.
Huntemann Friedrich, Packer.
Drebes Friedrich Wwe.
Staat Wilhelm, Maurer.
— Heinrich, Maurer.
Dierdorf Franz, Weichensteller.
Bollmann Heinrich, Fabrikarbeiter.
Kehner Aug., Straßenbahn schaffner.
Niethmüller August, Schreinergefelle.
Trust Gustav, Nieter.
Berger Hermann, Fabrik Schlosser.
— Anna, Spitzenmählerin.
— Elfriede.

Hattingerstraße.

Von der Bahnhofstraße zur Stadtgrenze.

- 8 (Willmann Heinrich.)
Schmidt Franz, Eisendreher.
Weidemann Karl, Maurer.
Figge Albert, Schreinergefelle.
Klode Johannes, Eisenbahnarbeiter.
Karthaus Karl, Schreinermeister.
Schaaf Johann, Maurer.
Kleppe Konrad, Rottenarbeiter.
9 *Willmann Heinrich, Provinzial-
Straßenmeister.
Broeder Hugo, Reisender.

- Ellinghaus Wilh. Wwe.
Breuning Heinrich, Weichensteller.
17 (Müller Wilhelm.)
Wagner Jakob, Postbote.
Frefe August, Fabrik Schreiner.
Lange Karl, Kaufmann.
Caspari Alfred, Fabriktagelöhner.
Ahr Anton, Kaufmann.
Merken Gustav, Bandwirker.
Rüßmann Emil, Bandwirker.
18 (Müller Wilhelm.)
Jüngst Hermann, Techniker.
Theuerkauf Artur, Handlungsgeh.
Baunscheidt Robert, Fabriktagel.
Dahlhaus Karl, Monteur.
Calmann David, Metzger.
Schmidt Emil Wwe.
Bender Heinrich August, Herd-
schlosser.
Goebel Daniel, Handlungsgehülfe.
19 (Müller Wilhelm.)
Breuder Wilh., Tagelöhner.
Aldermann Rich., Fabrik Schlosser.
— Friedrich, Agent.
Schröck Johann, Schriftsetzer.
Schmidt Ferdinand, Tagelöhner.
Brückelmann Otto, Fabrik Schlosser.
Jutveen Franz, Schirrmeister.
Stiefeling Otto, Fabrikbandwirker-
meister.
Schlichting Julius, Kreisaußschuß-
assistent a. D.
20 (Müller Wilhelm.)
Schulze Heinrich, Eisenbahnassistent.
Demann Karl, Gerichtsaktuar.
Ludwig Emil, Fabrikmeister.
Hoffommer Fritz, Herdschlosser.
Zimmerbeutel August, Werkmeister.
Driesen Gerhard, Bureau-Diätar.
Finking Theodor Wwe.
Meier Heinrich, Bureauvorsteher.
Bernhard Mauritius, Stellmacher.
25 (Brasemann Fr. Erben.)
„Moriz Herz“, Buchdruckerei, Tüten-
fabrik. Inhaber: Moriz Herz.
Schmidmann Peter Wwe., Bleicherei.
— Elisabeth.
35 *Döinghaus Ewald, Sattlermeister.
41 (Vorwerk August Wwe.)
Kappel Wilhelm Wwe.
— Fritz, Fabrik Schlosser.
Fischer Hermine, Näherin.
Brasemann Karl, Fabrik Schmied.
— Karl Wwe.
47 *Sahne August, Fabrik Schlosser.
— Adolf, Polierer.
- Tacke Heinrich, Zuschläger.
Heller Julius, Presser.
Kübach Wilhelm, Packer.
Krämer Peter Kaspar Wwe.
58 (Brüninghaus Gebrüder.)
Kaufmann Adolf Birt und Gutsver-
walter.
Kraugmann Friedr., Fabrik Schlosser.
Jacobi Wilh., Scharniersfabrikant.
Schlömer Wilh., Knecht.
62 (Müller Wilhelm.)
Conrad Eugen, Kassenassistent.
Tamschick August, Gelbgießer.
Sonacker Wilhelm, Bürstenmacher.
Kleefisch Hermann, Klavierbauer.
Buchholz Joseph, Heizer.
Heise Otto, Stationsassistent.
63 *Gärtner Philipp, Bäckermeister.
— Katharina.
Meyer Alfred, Bäckergeselle.
Krafft August jun., Metzgermeister.
Schulten August, Fabrikarbeiter.
Someringhaus Gustav, Lagerist.
Reißner Baldum, VOLLZIEHUNGSBE-
AMTER a. D.
Wiener Heinrich, Bahnwärter.
Brinmann Heinrich, Zuschneider.
64 *Wickinghoff Heinrich.
— Joseph, Monteur.
Müller August, Schweißer.
Vorberg Hermann, Tagelöhner.
Fleischmann Joseph, Handlanger.
Schneider Karl, Fabrik Schlosser.
Döinghaus Friedrich, Platzarbeiter.
Schmidt Ludwig, Fuhrnecht.
Bülhoff Adolf, Fabrik Schlosser.
— Anton, Invalide.
65 (Schmeißing Heinrich.)
Bittorf August, Handlanger.
Ritz Benedikt, Maurer.
Pöschinski Friedrich, Tagelöhner.
Holste August, Fabrik Schreiner.
Figge Friedrich, Tagelöhner.
Rentmeister Emil, Fußer.
Zimmermann Albert, Fabrik Schlosser.
Otto Arnold, Bandwirker.
Rötting August, Fabriktagelöhner.
Schmidt Heinrich, Fabrik Schreiner.
66 (Müller Wilhelm.)
Sahmann Wilhelm, Eisenbahnassistent.
Fischer Christian, Fabriktagelöhner.
Adermann Wilhelm, Holzhändler.
Stucke Eduard, Packer.
Schmitz Heinrich, Polierer.
Kämpfer Franz, Eisenbahngehülfe.

- 67 (Müller Wilhelm.)
 Germer Wilhelm, Fabrikfchreiner.
 Durst Heinrich, Lademeister.
 Münch Ewald, Fabrikfchreiner.
 — Thomas, Fabrikfchreiner.
 Fuß Franz, Fabriktagelöhner.
 Fiebig Paul, Backer.
 Hood Eduard, Elektromonteur.
 Zarges Karl, Nachtwächter.
 Schirmer Ludwig, Metzgermeister.
- 68 (Müller Wilhelm.)
 Henrieli Elisabeth, Telegraphengeh.
 — Christian, Klaviermacher.
 Hood Paul, Handlungsgehülfe.
 Wagner August, Maurer.
 Schmidt Bernhard, Lademeister.
 Müller Ludwig, Hausierer.
 Schemmann Karl, Kaufmann.
- 72 *Möllenberg Heinrich, Wirt.
 van Dieken Friedrich, Fassmacher.
 Schmitz Heinrich, Plazarbeiter.
 Eggemann Fritz, Fabrikfchreiner.
 Tiemann Fritz, Fabrikarbeiter.
 Hengsbach Anton, Lagerarbeiter.
 Herberhold Franz, Tagelöhner.
 Prange August, Bandwirker.
 Böger Karl, Tagelöhner.
 Schade Walter, Fabrikarbeiter.
 Adolfs Wilhelm, Tagelöhner.
 — Pauline, Näherin.
 — Paul, Fabrikfchlosser.
 Klein Emil, Fabrikarbeiter.
 Stopfel Johannes, Maurer.
 Diemar Karl, Maurer.
 Höhnke Friedrich, Fuhrmann.
 Gundlach Karl, Küfer.
 Hof Heinrich, Arbeiter.
- 72a (Möllenberg Heinrich.)
 Pasterski Franz, städt. Arbeiter.
 — Leonhard, Tagelöhner.
- 73 *Möllenberg Heinrich Wwe., Rentn.
 Winkelsträter Gust., Fabrikfchreiner.
 Hoffmanns Peter Witwe.
 — Gerhard, Fabrikarbeiter.
 Behner Paul, Dreher.
 Büttmann Wilhelm, Bureaugehülfe.
 — Friedrich, Drahtzieher.
 Strack Ludwig Wwe.
- 74 (Müller Wilhelm.)
 Stapperfend Heinrich, Fabrikmeister.
 Kemmler Valentin Wwe.
 Fritz Heinrich, Volksschullehrer.
 Stiens Otto, Fabrikmeister.
- 81 (Reinhardt'sche Werke, G. m. b. H.)

- Döinghaus Albert, Kaufmann.
- 82 *„Eisen- und Stahlbrahtwerke, G. m. b. H.“ Geschäftsführer: Albert Döinghaus.

Herbergstraße.

Von der Kirchstraße zur Lohmannsgasse.

- 5 *Klaffen Hubert Wwe., Kohlenhdl.
 — Hubert, Fabrikfchreiner.
 — Elisabeth.
 — Berta.
- 6 *Middeldorf Heinrich, Rentner.
 Reichmann Heint., Schreinergefelle.
 Köster Karl, Schriftfeger.
- 7 (Middeldorf Heinrich.)
 Eifermann Anton, Tagelöhner.
 Faust Heinrich Wwe.
 — Klara, Fabrikarbeiterin.
 — Friedrich, Plazarbeiter.
 Hermann Gustav, Gasarbeiter.
 — August, städt. Arbeiter.
 Eckhardt August Wwe.
 Eifermann August Wwe.
- 8 *Bartel Karl, Wirt.
 — Johanna.
 Panne Wilhelm, Drahtzieher.
 Freitag Heinrich, Schneider.
 Berghoff Ernst, Knecht.
 Müller Karl, Maurer.
 Hoffmann August, Schuhmachergel.
 Rombrink Heinrich, Maler.
 Unger Karl, Handlanger.
 — Emil, Handlanger.
 Scherer Joseph, Tagelöhner.
 Detmann Wilhelm, Bandwirker.
 Lange August, Backer.
 Schickelgruber Robert, Tagelöhner.
 Becker Wilhelm.
 Röhrig Heinrich, Handlanger.
 Deutschmann Amalie, Fabrikarb.
 Lezon Wilhelm.
 Röttgers Fritz.
 Freitag Friedrich.
 Rachel Karl, Handelsmann.
 Spieckermann Wilhelm, Bandwirker.
- 9 *Mennenöh August, Bäckermstr.
 — Auguste, Verkäuferin.
 — Laura, Näherin.
 — Lina.
- 10 (Stratmann Adolf sen.)
 Stratmann Anna, Hafpelerin.
 Degenhardt Robert, Postbote.
 — Lina.
 Meinold Julie, Näherin.

- 11 *Brah Julius Wwe., Rentnerin.
 Schmidts Herm., Anstreichermeister.
 Gleim Julius, Tagelöhner.
 — Johann Wwe.

Herzogstraße.

Von der Schulstraße bis zur Wilhelmstraße.

- 28 (Hffelstein Heinrich.)
 Berghaus Friedrich, Rentner.
 — Paula.
 — Maria, Volksschullehrerin.
 Tripp Gustav, Fabrikfchreiner.
 Ravensschlag Hugo Wwe., Rentnerin.
 — Hugo, Kaufmann.
 — Emil, Bankbeamter.
 Joachimsmeier Bernhard, Monteur.
 Schumacher Joseph, Prokurist.
 — Kaspar Wwe.
 Bäckernagel Rudolf, Kaufmann.

Hofgasse.

Von der Kölner- zur Obermauerstraße.

- 1 (Grote Hermann.)
 Drees August Ehefrau.
 Cäfar Friedrich Wwe.
 Mönninghoff Julius, Fabrikarb.
 — Klara, Spulerin.
 — Julius jr., Sägenarbeiter.
- 3/5 *Thoren, Reichert u. Comp., Fabrikation elastischer Webwaren. Inhaber: Joseph Wassertrüding in Barmen.
- 4 (Thoren, Reichert u. Comp.)
 Ehlich August, Fabrikmeister.
 — Johanna, Fabrikarbeiterin.
- 8 *Böhmer Kaspar Wwe., Rentnerin.
 — Elfriede, Verkäuferin.
 Dick Eduard Wwe.
 Glahn Elisabeth Wwe.
 Krüger Karl Wwe.
 Schmidt Karl, Fabrikantstreicher.
 Stangenberg Eduard, Erdarbeiter.
- 9 (Kreis Schwelm.)
 Czernack Eusebius, Maurer.
 Wegener Ludwig, Maurer.
 Kopez Joseph, Maurer.
 Blume Heinrich, Schreinergefelle.
 Wegmann Heinrich Wwe., Spulerin.
 Schröder Richard Ehefrau, Fabrikarbeiterin.

- 10 (Kreis Schwelm.)
 Schäfer August, Former.
 Baubel Gustav, Fabrikarbeiter.
 — Elisabeth Wwe.

Jägerstraße.

Von der Lohmannsgasse zur Winterbergerstraße.

- 2 *Jaremba Bernhard, Polizeiserg.
 Konrad Heinrich, Borarbeiter.
 — Martha, Kontoristin.
 — Lydia.
 Willi Bernhard, Werkzeugmacher.
 Magdanz Alwine Wwe.
 Richter Otto, Drahtzieher.
- 3 *Willi Wilhelm, Werkmeister.
 Berning Johann, Rentner.
 — Johanna.
 Tesch Walter, Graveur.
 Schwarz Philipp, Fabrikfchlosser.
 Schmitz Paul, Kaufmann.
- 20 *Weniger Moritz, Volksschullehrer.
 — Gertrud.
- 21 *Wesché Reinhold, Bauamtssekretär.
- 22 *Altemüller Georg, Volksschullehrer.

Kaiser Friedrich-Platz.

- 1 *„Haarman u. Kathagen“, Bierbrauerei. Inhaber: Carl Bröking, Alb. u. Otto Haarman i. Schwelm, Frau Justizrat Lueg in Unna. Czuganowsky Friedrich, Tagelöhner. Bornemann Karl, Kutscher.
- 2 *Möcking Eduard, Steindruckmaschinenmeister.
 — Frau Eduard, Hebamme.
 — Hedwig.
 Ulrich August, Amtsgerichtsrat.
 Kämmerer Emil, Kohlenhändler.
 Bröder Adolfsine, Haushälterin.
 Severing Karl, Kaufmann.
- 3 *Ruhl August Wwe., Rentnerin.
 — Fritz, Metzger.
 — Else, Schererin.
 Decken Wilhelm Wwe.
 — Alma, Verkäuferin.
 — Mathilde.
 — Paul, Polizeianwärter.
 Kalkfuhl Heinrich, Expedient.
 Hvezda Bozina, Fabrikarbeiterin.
 Kelm Paul, Plazarbeiter.

- Wiebking Emil, Fabrikchlosser.
— Frau Emil, Hebamme.
Piepenbrink Ewald, Former.
Reuhaus Heinrich, Volksschullehrer.
Krug Ludwig, Postassistent.
4 *Gerhard Adolf, Schneidermeister.
Hoffmann Alex, Kaufmann.
— Margarete.
Stoll Hermann, Sparkassenassistent.
Krämer Emil, Kaufmann.
5 (Kampf Heinrich Ehefrau.)
Bolter Heinrich, Klempner.
Balschau Fritz, Drahtzieher.
Kaufmann Ernst, Metzgermeister.
Wolf Karl, Händler.
Kreyenfeld Friedrich Wwe.
— Wilhelm, Kaufmann.
Westhoff Gustav, Schreinergefelle.
Schmitz Hermann, Former.
Schmidt August, Bürstenmacher.
Lamm Karoline Wwe.
— Wilhelm, Kaufmann.
Steinbrink August, Renner.
Käseberg Friedrich, Holzarbeiter.
— Paula, Verkäuferin.
— Luise.
Reichardt Rudolf, Maschinenarb.
6 *Drebes Christ. Wwe., Rentnerin.
— Helene.
Lange Walter, Architekt.
Kropp Emil, Buchdrucker.
Schneider Heinrich, Tagelöhner.
Kamphausen August, Fabrikarbeiter.
7 *Berghaus Friedrich, Bäckermeister.
— Friedrich jr., Bäcker.
— Paula.
— Mathilde.
Behne Walter, Klavierstimmer.
Diekmann Anton, Fassmacher.
Jürgensmeyer Karl Wwe.
— Servatius, Kaufmann.
— Karl, Kaufmann.
Siepmann Auguste.
Thielmann Friedrich, Klaviermacher.
8 (Erben Klöber.)
Sporket Adolf, Anschneider.
Stuhlmann Tobias, Werkmeister.
— Helene, Kontoristin.
— Emil, Fabrikchlosser.
Klöber Wilhelm, Dreher.
Lange Johanna, Fabrikarbeiterin.
— Paul, Polierer.
Suppes Richard, Packmeister.
Brunheim Robert, Gummiwandw.
Steinacker Friedrich, Pader.
— Karl jr., Fabrikchlosser.
9 *Willings Arnold Wwe., Rentnerin.

- 12 (Dierichs Gustav.)
Hengstenberg Karl, Wirt.
Sporket August, Tagelöhner.
— Wilhelmine, Modistin.
Schneider Emilie.
Siebel Friedrich, Prokurist.
Tacke Karl, Kaufmann.
13 *Bärenfänger Gustav Wwe., Rentn.
— Erna.
Bonnenberg Heinrich jr., Metzgermeister.
Harke Wilhelm, Metzger.
Baukloh Theodor Wwe.
— Hedwig, Näherin.
— Hugo, Fabrikchlosser.
13a (Bärenfänger Gustav Wwe.)
Lampe Wilhelm, Händler.
— Wilhelm jr., Händler.
Emde Louis, Schneidermeister.
Bente Wilhelm, Hausbandwirker.
— Wilhelmine.
— Wilhelm jr., Kernmacher.
Wellershaus Ludwig, Hausierer.
Saacke August Wwe.
— Wilhelm, Bandwirker.
14 (Overthel Anton Wwe.)
Lomberg Joseph, Wirt.
— Elfriede.
Villig Jakob, Pinselfmacher.
Spies Gustav Ehefrau, Fabrikarb.
Schnathorst Heinrich, Fabrikarbeiter.
Eller Gustav, Erdarbeiter.
Bill Georg, Maurer.
Köchling Artur, Anstreicher.
Halbhuber Alois, Anstreicher.
Schmidt Georg, Heizer.
Conradel Heinrich, Fabrikbote.
— Walter, Fabrikarbeiter.
15 (Becker Georg.)
Fränzel Paul, Fahrkartenausgeber.
Roth Wilhelm, Kassenbote.
Müffel August, Techniker.
Wille Heinrich, Kassenbote.
Happel Otto, Kaufmann.
Eichholz Heinrich Wwe.
— Else.
Henning Rudolf, Dekorationsmaler.
Krüper Hermann, Postsekretär a. D.
— Elfriede.
— Antonie, Lehrerin.
Schulz Friedrich, Polizeikommissar.
von Depen Anton Wwe., Spezereihändlerin.
Höger Theresia, Verkäuferin.
Hogrebe Maria, Verkäuferin.
Hecht Albert, Beamter.

- 16 *Hammel Heinrich Wwe., Spezereihändlerin.
— Heinrich.
— Lina.
Pflüger Johann, Feilenhauer.
Buczinski Gustav, Hülfsschweizer.
Schramme Emil, Former.
Müller Michael, Heizer.
— Ernst, Böttcher.
— Julie.
Eisermann Wilhelm, Erdarbeiter.
Bogner Thomas, Bürstenmacher.
Bini Johann, Tagelöhner.
Brunheim Friedrich, Bandwirker.
Mair Franz Julius, Tagelöhner.
Bitter Wilhelm, Fabrikchlosser.
Schlobinski Karl, Tagelöhner.
— Eduard, Tagelöhner.
Traute Wilhelmine Ehefrau.
— Paul, Fabrikchlosser.
Berghaus August, Sattlermeister.
— August jr., Sattler.
Lange Elisabeth Wwe.
17 *Bastian Karl, Kaufmann.
„Draeger u. Bastian“, Eisenwarengeschäft. Inhaber: Karl Bastian.
Sann Fritz, Geschäftsleiter.
Menkel Konrad, Fabrikchlosser.
— Walter, Dreher.
18 *„Dide u. Cie.“, Bankgeschäft. Inhaber: Hugo Dide, Emil Dide.
Dide Emil, Bankier.
20 *Schemmann Wilhelm, Schreinermeister u. Möbelhandlung.
— Elfriede.
— Wilhelm jr., Schreiner.
Vührmann Friedrich, Königl. Steuersekretär.
Pflüger Paul, Buchhalter.
Mund Bernhard, Maschinist.
Scheib August, Oberpostassistent.
20a (Schemmann Wilhelm.)
Severing August Wwe.
— August, Polierer.
— Julie.
21 *Hundt August, Zimmermeister.
— August jr., Techniker.
Siepmann Fritz Wwe., Rentnerin.
— Fritz, Drogist.
Ehrlich Immanuel, Lehrer.
Hoffmann Georg, Oberpostassistent.
Mittler Friedrich, Gerichtsassistent.
Büttner Karl, Anstreicher.
Hafenack August, Reisender.
- 22 (Winkelsträter Paul.)
Mollenkott Gustav, Kaufmann.
— Selma.
Schlirmann Otto, Kaufmann.
Vock Richard, Ingenieur.
Sporket Ernst, Klempnermeister.
Möller Ferdinand, Rektor.
— Melanie.
Becker Wilhelm Wwe.
Hoppe Wilhelm, Gerichtssekretär.
Hornbruch Theodor, Bureauassistent.
Küper Friedrich, Kaufmann.
23 *Haverkamp Heinrich, Schlossermeister.
Cremer Heinrich, Anstreichermeister.
Ehlig Wilhelmine.
Vöhsberg Karl, Oberlehrer.
Koberg Hubert Wwe.
— Max, Landmesser.
— Katharina.
— Maria.
— Johannes, Buchhalter.
Sander Friedrich, Volksschullehrer.
Dr. Geisler Karl, Königl. Gewerbeinspektor.
— Werner.
— Margarete.
Baukloh Wilhelm, Kreisassistent.
Stappert Franz, Telegraphenbauführer.
Greger August Wwe., Rentnerin.
— Walter, Pader.
24 (Schlieper August.)
Thele Wilhelm, Kassierer.
— Antonie, Kontoristin.
Birkenstock Adolf, Buchhalter.
Baupel Wilhelm, Schuhmachermeister.
Mennendör August, Kaufmann.
Hergt Frieda, Stütze.
24a (Schlieper August.)
Röllinghoff Robert, Kaufmann.
Sturm Wilhelm, Fabrikchlosser.
25 *Fröhlich Fritz, Fuhrunternehmer u. Wirt.
Duhne Alfred, Techniker.
Kirchmann Heinrich, Postbote.
Edert Maria Ehefrau, Rentnerin.
Oberstraß Wilhelm Ehefrau, Stütze.
Löwenstein Selma, Dentistin.
Brunns Friedrich, Volksschullehrer.
Theisen Karl, Klempner.
— Else, Kontoristin.
— Emil, Kaufmann.
— Alexander, Pader.
Krefft Anna, Näherin.
Böcker Friedrich, Techniker.

- Fieseler Ernst, Fabrikfchreiner.
— Ernst jr., Schreinergeſelle.
— Auguſte, Näherin.
Jäger Wilhelm, Brenner.
Weber Hermann, Poſtbote.
26 (Lohoff Wilhelm.)
Steiner Joſeph, Buchdrucker.
Queins Joſeph, Dreher.
Blum Karl, Spulermeiſter.
Beume Johann, Kutfcher.
— Auguſt, Kaufmann.
— Hermann, Kaufmann.
— Wilhelm, Kaufmann.
— Maria.
— Hedwig, Näherin.
— Elſabeth.
27 *Auſche Auguſt, Lederhändler.
— Ida.
Ravenſchlag Guſtav Wwe.
Hüttemann Friedrich, Volkſchul-
lehrer.
Berger Auguſt, Tagelöhner.
Niepmann Fritz, Wandwirker.
Mühlinghaus Helene, Näherin.
Schmitz Pauline, Vertreterin.
28 *Grüterich Ewald, Buchbinderei u.
Papierhandlung.
Seifert Emil, Bureau-Aſſiſtent.
Viktor Jakob Wwe., Rentnerin.
Lewo Thereſe Wwe., Rentnerin.
29 (Neuhoff Auguſt.)
„Auguſt Neuhoff“, Drogerie. Inh.=
Auguſt Neuhoff.
„Wingrich u. Happel“, Luſtfilter-Fa-
brikation. Inh.: Otto Happel.
Neuhoff Auguſt, Kaufmann.
Lauer Heinrich, Lehrer a. D.
— Wilhelmine.
Cleſ Theodor Wwe., Rentnerin.
— Gertrud.
Buhmann Ferdinand, Stadtbau-
meiſter.
Deckmann Wilhelm, Kaſſen-aſſiſtent.
Sejferth Kurt, Ingenieur.
Goos Ewald, Appreteur.

Kaiſerſtraße.

Von der Oſten- zur Schulſtraße.

- 3 *Scholand Auguſt, Huſſchmied.
App Joſeph, Former.
4 *Riehmüller Heinrich Wwe.
— Anna, Näherin.
Dedial Albert, Dachdecker.
Schroer Friedrich, Preſſer.
Schmale Wilhelm, Schneidermeiſter.

- Bähne Adoſf, Fabrikſchloſſer.
5 (Döinghaus Albert.)
Krönung Wilhelm, Drahtzieher.
Löwe Wilhelm, Fabrikſchloſſer.
Föbus Hermann Wwe.
Schweinsberg Karl, Maurer.
Kötting Wilhelm, Eiſendreher.
Grimm Johannes, Barbier.
Birkel Heinrich, Fabrikarbeiter.
Heimann Eduard, Fabrikarbeiter.
Kraushaar Wilhelm, Fabrikarbeiter.
— Auguſte, Näherin.
Löwe Karl Wwe.
Breuer Ernſt, Drahtzieher.
6 (Döinghaus Albert.)
Düren Heinrich, Preſſer.
Lapp Johannes, Maurer.
Kammertöns Ferdinand.
Bellingroth Heinrich, Maſchinenarb.
— Emma, Fabrikarbeiterin.
Hülſenbeck Heinrich, Fabrikarbeiter.
Fischer Hermann, Fuhrmann.
6a (Döinghaus Albert.)
7 (Döinghaus Albert.)
Wallrabe Theodor, Schloſſermeiſter.
— Theodor, Fabrikant.
— Elſriede, Kontoriſtin.
Hüttebräucker Guſtav, Schmiedegel.
Kraushaar Wilhelm, Zuſchläger.
Homberg Guſtav, Fabrikarbeiter.
Regener Otto Wwe.
Schweinsberg Wilhelm, Maurer.
Pantel Wilhelm Wwe.
Schaumburg Karl Wwe.
7a (Döinghaus Albert.)
9 *Kalthoff Friedrich, Kaufmann.
Lenhe Karl, Kirchenkaſſenrendant.
10 *Kloß Ferdinand, Metzgermeiſter.
Schimanski Michael, Lagerarbeiter.
Homberg Hugo, Pader.
Schürmann Georg, Fabrikarbeiter.
Herkenberg Fritz, Pader.
Möding Guſtav Wwe.
— Eduard, Former.
Fülling Friedrich, Fabriktagelöhner.
— Elſabeth, Näherin.
Raab Karl, Schleifer.
Weber Wilhelm, Fabrikarbeiter.
Oſſenhirt Wilhelm, Fabrikarbeiter.
Maurer Walter, Schweiſer.
Homberg Albert, Fabrikſchloſſer.
Hüppop Friedrich, Fabrikarbeiter.
— Friedrich, Fabrikſchloſſer.
10a (Kloß Ferdinand.)
Haas Heinrich, Fabrikarbeiter.
Siepmann Wilhelm, Modellſchreiner.

- 11 *Bäcker Wilhelm, Schuhmacher-
meiſter.
Stalp Willi, Schuhmagergeſelle.
Bärenfänger Fritz, Händler.
— Karl, Fabrikſchloſſer.
Bohm Karl Wwe.
— Adoſf, Dreher.
Saake Ernſt, Fabrikſchloſſer.
Bedmann Emil, Fabrikſchloſſer.
Grefß Bernhard, Tagelöhner.
12 *Brand Wilhelm, Fiſchſchmied.
— Wilhelm jr., Bolzenschmied.
Glinitzki Anton, Tagelöhner.
Kuhnen Wilhelm Wwe.
Weller Adoſf, Fabrikſchloſſer.
13 (Henning C. B.)
Schneider Ditto, Elektrotechniker.
Boſe Heinrich, Polzeiſergeant.
Kofendahl Karl, Fabrikbeſitzer.
Michaleczak Anton, Fabrikarbeiter.
— Emma, Verkäuferin.
— Lina.
— Auguſt, Arbeiter.
19 *Kalthoff Eduard Wwe.
Weegen Ludwig, Kaufmann. Teilh.
der Firma L. Lehmann.
Terred Karl, Fabrikarbeiter.
20 (Beder Wilhelm Wwe.)
Ebbinghaus Guſtav, Dreher.
Wienſtroth Paul, Handlungsgehilfe.
Weinreich Heinrich, Kaufmann.
Paßt Hermann, Volkſchullehrer.
21 (Springorum Ernſt.)
„F. u. M. Springorum“, Eiſen- und
Stahlwaren en gros. Inh.: Ernſt
Springorum.
„Gemeine = Taſſperren = Genoffenſchaft
in Miſſpe.“
Schmalenbach Herm., Faſtmacher.
Schröder Artur, Chauffeur.
Sporkert Karl, Prokurift.
Alles Karl, Gütervorſteher.
Schlegel Richard, Fabrikſchloſſer.
— Paul, Maſchinenschloſſer.
22 (Joachimsmeyer Friedrich.)
Heyer Hermann, Fabrikſchloſſer.
Seibel Reinhard, Fabrikmeiſter.
Riggeloß Wilhelm, Former.
— Walter, Arbeiter.
— Wilhelm Wwe.
— Emilie, Kontoriſtin.
Hombach Engelbert, Metzgermeiſter.
— Friedrich, Maurermeiſter.
Fedeſer Heinrich, Bürſtenmacher.
- 23 *Joachimsmeyer Friedrich, Wöttcher.
Reifen Julius, Preſſer.
Linders Auguſt, Fabrikarbeiter.
Müller Bernhard, Polierer.
Beders Hugo, Schweiſer.
Möller Heinrich, Fabrikſchloſſer.
Fricknig Max, Bürſtenmacher.
Neuſchäfer Wilhelm, Fabriktagel.
Kirchner Chriſtian, Fabrikarbeiter.
Düſſeldorf Friedrich, Heizer.
— Johanna, Kontoriſtin.
Winning Daniel, Fabrikſchloſſer.
24 *Hoffmann Julius Wwe.
— Adele.
Meyer Albert, Sattlergehilfe.
Ehrentraut Paul, Poſtaſſiſtent.
Düllmann Heinr., Klavierſtimmer.
Corvey Albert, Poſtaſſiſtent.
Rutenbeck Guſtav, Rentner.
26 *Schuppert Wilhelm, Bureauvorſt.
Schäfer Auguſt, Fabrikſchreiner.
— Walter, Handlungsgehilfe.
Röhricht Walter, Techniker.
Coenen Eduard Wwe.
Krämer Adoſf, Fabrikſchloſſer.
Hayſe Dorette Wwe.
— Minna, techn. Lehrerin.
Graf Otto, Bankbeamter.
Sälzer Karl, Anſtreichermeiſter.
Obermann Ludwig Wwe.
Hofkamp Heinrich, Poſtſchaffner.
Kiermann Heinrich, Verwaltungs-
ſekretär.
27 *Göſſcher Klemens, Klempnermſtr.
— Bernhard, Rentner.
Bergeder Wilhelm, Volkſchullehrer.
— Heinrich, Bankbeamter.
Wendt Friedrich, Volkſchullehrer.
Hülsmann Emil, Fabrikſchloſſer.
Hülsmann Auguſt, Handlungsgeh.
— Franz Wwe.
Süther Auguſt Wwe.
— Elſriede, Kontoriſtin.
28 *Thiele Emil, Schneidermeiſter.
Kgl. Zollamt I.
Meyer Hermann, Gerichtsvollzieher.
Neuhaus Paul, Sparkaſſen = Gegen-
buchführer.
Lauer Hermann, Zollrendant.
— Otto.
— Agneſ.
Rensch Guſtav Wwe.
— Guſtav.
— Emilie.
Benefe Wilhelm, Lehrer a. D.
— Elſriede.

- Veneke Elisabeth, Volksschullehrerin.
- 29 *Bölling Karl, Anstreichermeister.
Janssen Hermann, Anstreicher-geselle.
Schölling Wilhelm, Braumeister.
Osenberg Walter, Dreher.
Frede Hermann, Fabrik-schlosser.
Weiler Friedrich, Reisender.
Vormann Robert, Zoll-assistent.
Deppe Otto, Post-assistent.
Schmehl Heinrich sen., Klaviermacher.
— Heinrich jun., Klavierarbeiter.
Heidtmann Gustav, Faßmacher.
- 30 (Firma Köster u. Adolphs.)
Freie evangel. Gemeinde.
Sasse Otto.
— August, Former.
Meyer Hermann, Klempner-geselle.
Schmehl Alfred, Klaviermacher.
Rosenfranz Fritz, Handlungs-gehilfe.
Biermann Karl Wwe.
— Bernhard, Handlungs-gehilfe.
Werth Friedrich, Fabrikmeister.
— Friedrich jr., Handlungs-gehilfe.
Conradel Wilhelm, Packer.
— Wilhelm jr., Schlosser.
Medel Gustav, Fabrikarbeiter.
- 31 (Stodert B. u. S.)
Becker Ferdinand, Fuhrknecht.
Knöfler Karl, Gerichtsvollzieher.
Grün Heinrich, Fabrikmeister.
Biemann Konstantin, Werkmeister.
Giese Paul, Zollinspektor.
- 39 (Blokowski Karl.)
Wolff Karl, Kaufmann.
— Margarete, Kontoristin.
Möhing Emil, Techniker.
Möhing Karl sen.
Heyme Otto, Volksschullehrer.
Ostwinkel Wilhelm, Volksschullehrer.
- 39a *Blokowski Karl, Bildhauer.
Ahland Friedrich, Fabrikarbeiter.
Stein Karl, Schreinermeister.
Birchholz Johann, Tagelöhner.
- 46 (Werth Wilhelm.)
Weißensfeld Wilh., Handlungs-gehilfe.
Kürten Adolf, Handlungs-gehilfe.
Witte Georg, Handlungs-gehilfe.
Daum Hugo, Bureau-assistent.
- 41 (Werth Wilhelm.)
Hedtmann Emma.
— Albert, Lagermeister.
— Paul, Buchhalter.
— Frieda.
- Schon Peter, Fabrik-schmied.
— Anna, Näherin.
Dollfuß Friedr., Volksschullehrer.
Kahrweg Hugo, Postsekretär.
- 43 *Altenrath Karl, Kaufmann.
Schreiber Paul, Kaufmann.
Köchling Theodor, Amtsgerichts-
sekretär.
- 44 *Hartmann Wilhelm, Kaufmann.
„Hartmann u. Co.“, Eisenwarenhand-
lung. Inhaber: Wilh. Hartmann.
Schniewind Friedr., Bautechniker.
Krämer Julius Wwe.
Matte Julius, Verwaltungsssekretär.
- 45 *Rieke Alex, Pinselfabrikant.
„Schwelmer Pinselfabrik Alex Rieke“.
Inhaber: Alexander Rieke sen. und
Alexander Rieke jr.
„S. A. Rieke u. Co.“, Bureau = Ma-
schinen. Inhaber: Alex Rieke und
Alex Rieke jr.
Rieke Alex jun., Kaufmann.
Pothhoff August, Ingenieur.
- 47 *Wortmann Gustav, Wirt.
— Lina.
Gewerbeinspektion Schwelm für den
Kreis Schwelm.
Fahbender Peter, Rektor.
- 52 (Schlieper August.)
„Gebr. Goos“, Bandfabrik. Inhaber:
Hermann Goos u. Hugo Goos.
Münkemüller Wilhelm, Postbote.
Ebbinghaus Leopold, Drehermeister.
Behmeyer Heinrich, Former.
Labenz August, Zollaufscher.
Rienast Karl, Polizei-wachtmeister.
Schreckert Gustav, Rohrauffseher.
- 53 (Schlieper August.)
Menzel Wilhelm, Kanzleirat.
Unruh Hermann, Kassenvorsteher.
Böhmer Heinrich, Fabrik-schreiner.
Leinweber Karl, Maler.
Greifenstein Wilhelm, Volksschul-
lehrer.
- 54 *Prinz August, Bäckermeister.
Wedekind Heinrich, Händler.
Rafmann Joseph, Stations-asspirant.
Schuchard Adolf, Maschinenarbeiter.
Drees August, Klaviermacher.
Cäsar August, Gusspufer.
Kortmann August, Vernickler.
— Emilie, Packerin.
— Selma, Spulerin.
Weber Adolf, Fabrikarbeiter.
Hanstein Heinrich, Packer.
- 55 *Kloedenhaus Kaspar, Gelbglefer.

- „S. Luchhaus“, Futterstoff = Fabrik.
Inhaber: Hermann Luchhaus in
Barmen.
Wroblewski Bernhard, Fabrikarb.
Neuhoff Karl, Anstreicher-geselle.
— Karl sen., Fabrikarbeiter.
Wormsbach August, Fabrikarbeiter.
Zimmermann Ferdinand, Fabrikarb.
Schmidt Wilhelm, Hof- und Wagen-
schmied.
Stein Wilhelm, Monteur.
Menzel Karl, Anstreicher.
Blume Wilhelm, Möbelhändler.
Frese Friedrich, Fabrik-schreiner.
— Friedrich, Lagerist.
Drebes Friedrich, Faßmacher.
Ruhmann Heinrich, Former.
Schwedes Daniel, Fabriktagelöhner.
- 56 (Frese Gustav.)
Jordan Friedrich, Fabrikarbeiter.
Obermann Friedrich, Fuhrknecht.
Wallrabe Emil, Fabrik-schlosser.
Windhövel Emil, Schreiner-geselle.
Crummenerl Theod., Fabrik-schlosser.
— Paul, Handlungs-gehilfe.
Schadmann Heinrich, Fabrik-schlosser.
— Robert, Packer.
Rentmeister Heinrich, Tagelöhner.
— Auguste, Näherin.
Vohmann Wilhelm, Kernmacher.
Fischer Gustav, Bierhändler.
Weinreich Gustav, Kutscher.
- 57 *Körthen Karl, Fabrikant.
Ebbinghaus Theodor, Fabrikmeister.
— Alara, Maschinenschreiberin.
— Hedwig, Maschinenschreiberin.
Sprenger Eduard, Gerichtsvollzieher.
Schöneweiß Maria, Fabrikarbeiterin.
Birch Hans, Feilenhauer.
Gruß Adolf, Dreher.
Weber Wilhelm, Dreher.
Nölle Karl, Fabrik-schlosser.
Seitz Georg, Anschneider.
Wasser Joseph, Obermeister.
- 58 *Gerb Hermann, Wirt.
Hackenberg Hugo, Lagerarbeiter.
— Emma, Telegraphengehilfin.
— Auguste.
— Hugo, Maschinentechniker.
Nelken Gustav, Maschinenarbeiter.
Deppe Heinrich, Fabrik-schreiner.
— Elise, Fabrikarbeiterin.
— Karl, Fabrik-schreiner.
— Maria, Fabrikarbeiterin.
Mirbach Friedrich, Fabrikarbeiter.
— Karl, Hausierer.
- Reininghaus Richard, Fabrik-schlosser.
Riemenschneider Konrad, Fabrik-
Anstreicher.
Pütter Wilhelm Ehefrau.
- 59 (Gerb Hermann.)
Schulte Ferdinand, Packer.
Otto Heinrich, Plagarbeiter.
Bayer Otto, Heizer.
Zimmer Wilhelm, Presser.
Gerhard Albert, Fabrik-schreiner.
Eckhardt Karl, Schweifer.
Gensler Karl, Polierer.
— Paul, Polierer.
— Daniel, Fabriktagelöhner.
— Ernst, Schreiner-geselle.
Tripp Maria, Näherin.
Knäpper August, Fabrik-schlosser.
Bogel Heinrich, Fabriktagelöhner.
— Heinrich jr., Bolzen-spitzer.
— Anton, Packer.
- 60 (Firma Gust. Rafflenbeul.)
Medel Hermann, Schleifer.
Del Christian, Handlanger.
— Christian Wwe.
Röfener Heinrich, Zimmermann.
— Emilie, Näherin.
— Elise, Fabrikarbeiterin.
— Anna.
Braumann Wilhelm Ehefrau.
- 65 (vom Brocke Wilhelm Ehefrau.)
Steinacker Peter, Dreher.
von Deven Franz, Dreher.
Schmitt Nikolaus, Portier.
Schmidt Walter, Graveur.
Heller Friedrich, Presser.
Nölle Emil, Pinselfmacher.
Ebbinghaus Wilhelm, Bandwirker.
Küter August, Fabrik-schlosser.
Osenberg August, Roller.
— August jr., Pinselfmacher.
— Alfred, Pinselfmacher.
— Wilhelm, Polierer.
- 66 (Stod August Ehefrau.)
Stod August, Händler.
— August jr., Kaufmann.
— Walter, Kaufmann.
Stupperich Eduard, Bahnarbeiter.
Höck Wilhelm, Eisenbahnarbeiter.
Eller Anna, Verkäuferin.
Neuhaus August Wwe.
Süther Wilhelm, Fabrik-schlosser.
Niggemann Regine.
Hansenlever August, Bandwirker.
Kensbock Anton, Hältsweidensteller.

- Kahler Friedrich, Tagelöhner.
 Eller Richard Bwe.
 — Joseph, Fabriksschreiner.
 Wintgens Johann, Güterbodenarb.
 Seyer Albert, Schneidermeister.
 — Hermann, Anstreichergehülfe.
 — Wilhelm, Dreher.
 — Emil, Polierer.
 Hundsborn Gerhard, Hüßsweidenscheller.
- 67 *Neuschäfer August, Bäckermeister.
 „Albrecht Lutter“, Fabrikation wasserdichter Planen, Sattler- u. Polsterartikel. Inhaber: Albrecht Lutter.
 Klein August, Buchbinder.
 Habersang Heinrich, Bäckergefelle.
 Hüßsenbeck Wilhelm, Schleifer.
 — Rudolf, Handlungsgehülfe.
 Cordts Otto, Schriftseher.
 Siepmann Henriette Bwe.
 Link Peter, Güterbodenarbeiter.
 Matthias Andreas, Fabriksschreiner.
 — Emil, Fabriksschlosser.
 — Walter, Kattastergehülfe.
 — Robert, Handlungsgehülfe.
 — Laura.
 Lutter Albrecht, Kaufmann.
 — Albrecht jun., Techniker.
 Germann Christian, Schneidergef.
- 68 *Frese Rudolf, Anstreichermeister.
 — Else.
 Brenne Friedrich, Stahlhärter.
 Hildebrand Emil, Schlossergefelle.
 Nölle Wilhelmine, Fabrikarbeiterin.
 Orbach Alexander, Schweißer.
 Flamme Reinhold, Anstreichergef.
 Kronung Johann, Fabrikklempner.
 Schmalenbach Friedrich, Heizer.
 Ellinghaus Karoline.
 Klöpping Walter, Handlungsgeh.
- 68a (Frese Rudolf.)
 Overmann Friedrich, Rentner.
 Klein Friederike.
- 69 (Stadt Schwelm.) Volksschule Kaiserstraße.
 Gewerbliche Fortbildungsschule II.
 Süggel August, Packer.
 — August Ehefrau, Schuldiennerin.
 — Klara, Verkäuferin.
 — Selma, Verkäuferin.
- 70 *Dide Gustav, Rentner.
 71 *Kleine Franz, Gärtner.
 Jellinghaus Frieda.
 Rüstemeyer Heinrich, Gärtnergef.
 Freudenberg Walter, Fabriktagel.

- Matheis Karl, Rentenempfänger.
 Kühne Gustav, Klaviermacher.
 Merken August, Emailiermeister.
 Wiggers Wilhelm, Hausierer.
 72 (Rentrop Erben.)
 „Carl Winkelsträter“, Küferei. Inh.:
 Frau Johann Heder.
 Höller Wilhelm, Faßmacher.
 — Gustav, Präser.
 — Ewald, Fabriksschlosser.
 Heder Johann, Küfer.
 — Berta, Spitzenarbeiterin.
 Leiberg, Fritz, Fabriksschlosser.
 Schürmann Joseph, Fabriksschmied.
 Hildebrand Julius, Presser.
 — Ernst, Presser.
 — Paul, Former.
 Sander Daniel, Fabriksschlosser.

Kasinostraße.

- Von der Neu- zur Untermanerstraße.
 2 *Brenner Adolf, Rietmachermeister.
 Straße Karl, Schuhmacher.
 — Selma.

Kirchplatz.

- 1 *Becker Karl Bwe., Rentnerin.
 Arnoldi Karl, Fabriksschlosser.
 Dünweg Erna, Fabrikarbeiterin.
 Gragert Karl, Bäckermeister.
 Born August Bwe.
 Dabringhaus Friedrich Ehefrau.
 Wild Gustav, Schuhmachermeister.
 Vorberg Otto, Bohrer.
 2 *Worlmann Friedrich, Buchhändler.
 — Julius.
 Dehnert Wilhelm, Tagelöhner.
 Bierla Anton, Ehefrau.
 Birkelbach Ernst, Fabrikarbeiter.
 Rath Julius, Schneidermeister.
 — Maria, Spulerin.
 — Emil, Riemendreher.
 Dohle Gustav, Polierer.
 Braumann Ernst Ehefrau.
 Schulte Fritz, Fabrikarbeiter.
 — Paula.
 3 *Fischer Wilhelm Witwe, Kupfer-
 schlägerin.
 Uellendahl August, Fabriksschreiner.
 — Wilhelm, Packer.
 — Elfriede.
 Tacke August, Anstreichermeister.
 — Karl, Dreher.

- Tacke August jr., Anstreicher.
 — Karl, Fabriksschreiner.
 Ehlich Heinrich, Bandwirker.
 Post Friedrich, Stuhflechter.
 — Lina, Näherin.
 — Fritz, Fabriksschlosser.
 Utermann Julius Bwe.
 4 (Vorwerk Friedrich Erben.)
 Ronsdorf Alfred, Bandwirker.
 Frese Karl, Magazinverwalter.
 Hilpert Gottfried, Pinselmacher.
 Eggert Hermann, Schuhmachermstr.
 Schemmer Johann, Drechsler.
 Bohres Heinrich, Kupferschmied.
 5 (Reform. Gemeinde.)
 Schmitt Adolf, Küster.
 6 Reformierte Kirche.
 7 (Reform. Gemeinde.)
 Sawade Wilhelm, Pfarrer.
 8 *Schneider Karl Friedrich, Kaufmann.
 „E. F. Schneider“, Kolonialwaren-
 handlung. Inhaber: Karl Fried-
 rich Schneider.
 Bollmer Ludwig, Kaufmann.
 Figgel Selma, Verkäuferin.
 Kremer Paul, Kaufmann.
 Schreiber Johann, Schneidermeister.
 Querl Christian, Anstreicher.
 Ploß Julie, Handarbeitslehrerin.
 Steinberger Johannes, Anstreicher.
 Hartmann Alwine Bwe., Näherin.
 9 Lutherische Kirche.
 10 *Meier Heinrich, Buchdrucker.
 Loserei Max, Fabriksschlosser.
 de Graf Bernhard, Bürstenmacher.
 11 *Voss Wilhelm, Bandwirker.
 — Emil, Packer.
 Heinz Peter, Fabrikarbeiter.
 Marquart Georg, Pinselmacher.
 Nemlein Max, Dreher.
 Maier Jakob, Arbeiter.
 Kruppa Johannes, Aufräger.
 Lauer Heinrich Bwe., Schuldiennerin.
 — Alma, Spizennäherin.
 — Heinrich, Präser.
 Bonhausen Maria, Spizennäherin.
 12 *Quitting Julius, Steindruckerei.
 Tigges Karl, Kaufmann.
 Dide August, Buchbinder.
 13 (Schmidt Adolf.)
 Großbach Heinrich, Presser.
 Michel Christian, Brennemeister.
 Klapp Friedrich, Kettenseherer.
 Lips Amalie Bwe.
 15 (Luth. Gemeinde.)

- Hohagen Rudolf, Pfarrer.
 — Gertrud, Lehrerin.
 Cöls Hedwig, Rentnerin.
 16 (Luth. Gemeinde.)
 Bax Robert, Küster.
 17 *Schenk Adolf, Schuhmachermeister
 u. Schuhhändler.
 Süther Gustav, Packer.
 Sippen Franz, Arbeiter.
 Flechmer Wilhelm, Wolkereiarbeiter.
 Brand Ernst, Stuckateur.
 Mermagen Maria.
 Schmier Albert Bwe.
 — Albert, Dreher.
 — Anna, Fabrikarbeiterin.
 Breidenbach Wilhelm, Schreinergef.
 Hubert Wilhelm Bwe.
 — Auguste, Fabrikarbeiterin.

Kirchstraße.

- Von der Ostenstraße zum Kirchplatz.
 1 *Höfler Franz, Wirt und Pferde-
 meßger.
 — Johanna.
 Höhl Daniel, Knecht.
 Klemer August, Barbier.
 — August jr., Barbiergehülfe.
 — Elfriede, Verkäuferin.
 Radel Robert, Tagelöhner.
 Kalkhoff Emil, Fabriksschreiner.
 — Anna, Kranzbinderin.
 Hummenhöller Hugo, Fabriksschlosser.
 2 (Schmahl Wilhelm Ehefrau und drei
 Miterben.)
 Schmahl Wilhelm, Vohnschlächter.
 Giromel Ferdinand, Fabrikarbeiter.
 Leibbrand Richard, Maler.
 Göbel Emil, städt. Arbeiter.
 — Ernst, Fabrikarbeiter.
 Reetz Hugo, Vöter.
 Junker Oskar, Faßmacher.
 Höfler Emilie, Verkäuferin.
 Eckhardt Wilhelm Bwe.
 — Anna, Fabrikarbeiterin.
 — Berta, Fabrikarbeiterin.
 Hudenbeck Friedr. Witwe, Putzfrau.
 — Maria, Fabrikarbeiterin.
 Schott Albert.
 — Albert, Fabrikarbeiter.
 — Paula, Fabrikarbeiterin.
 Jacobi Anton, Arbeiter.
 2a (Schmahl Wilhelm Ehefrau und drei
 Miterben.)
 Durst Heinrich, Brenner.

- Schmiz Eduard, Knecht.
 Berghoff Heinrich, Handlanger.
 Sohn Karl, Arbeiter.
 Del Cotto Guiseppa, Erdarbeiter.
 Schlich Heinrich, Invalide.
 Ellinghaus Wilhelm, Former.
- 2b (Schmahl Wilhelm Ehefrau und drei Miterben.)
- 3 *Blombach Theodor Wwe., Wirtin.
 Engelbert Karl, Mottenarbeiter.
 Kozel Karoline, Fabrikarbeiterin.
 Cupal Ludwig, Handlanger.
 — Joseph, Fabrikarbeiter.
 Tesar Anton, Maurer.
 Reim Ernst, Fabrikarbeiter.
 Wenn Ida.
 — Klara, Spulerin.
 Dahm Hugo, Fabrikarbeiter.
 — Otto, Fabrikarbeiter.
 — Paul, Fabrikarbeiter.
- 4 *Jffelhorst Wilhelm, Schuhmachermeister.
 — Klara.
 Diegel August, Schuhmacher.
 Flockenhaus Wilhelm, Schuhmacher.
- 5 *Zimmermann Eduard, Metzgermeister.
 — Paul.
 Sauer Richard, Verwaltungsekretär.
 Steinbrink August Wwe.
- 6 Scheemann Friedrich Wwe., Rentn.
 — Friedrich, Kaufmann.
 — Hulda, Näherin.
 — Paul, Eisenbahnarbeiter.
 Kemmerling Friedrich, Bäckermeister.
 Wolf Mathilde Witwe, Hebamme.
 — Eugen, Kaufmann.
- 7 *Klein Walter, Kaufmann.
 — Rudolf Wwe.
 — Adele, Modistin.
 — Ida.
 Schönweiß Johannes, Platzarbeiter.
 Eckern Karl, Invalide.
 Reinke Albert, Kaufmann.
 Riethmüller Heinrich, Fabrikarbeiter.
 Windhövel Peter, Schuhmacher.
 — Alexander, Bandwirker.
- 8 *Schulte Franz, Händler.
 — Fritz, Metzger.
 — Alfons, Kaufmann.
 Ritsch Markus, Fabrikarbeiter.
 Rehmann Gerhard, Maurer.
 Kaiser Matthias, Stuckateur.
 Franz Johann, Arbeiter.
 Pechtel Heinrich Wwe.
 Laborenz Karl, Fabrikarbeiter.

- Nöhrig Peter, Tagelöhner.
 Adler Karl, Fabrikarbeiter.
 Fleit Salomon, Händler.
 Döring Joseph, Fabrikarbeiter.
 9 *Altenhenne Julius Ehefrau.
 — Margarete.
 Quitting Karl, Goldarbeiter.
 Maifranz Friedrich, Tagelöhner.
 Paul, Elektro-Gehülfe.
- 10 *Kappel Adolf, Schlossermeister.
 Fuhrmann Ernst, Blechwalzer.
 Schulte Hermann, Fabrikarbeiter.
- 11 *Weber Wilhelm Wwe., Rentnerin.
 — Eduard, Kaufmann.
 Breda Gertrud, Stütze.
- 12 *Krafft Karl, Metzgermeister.
 — Karl jr., Metzger.
- 13 (Rüggeberg Wilhelm Ehefrau.)
 Hubert Ewald, Tagelöhner.
 — Hedwig, Fabrikarbeiterin.
- 14 *Blombach Hugo, Kaufmann.
 Stadie Emil, Platzarbeiter.
 Kleimnagen Rud., Fabrikarbeiter.
 Bösting Heinrich, Lagermeister.
- 15 *Wommenberg Heinrich sen., Metzgermeister.
 — Walter, Metzger.
 — Wilhelm, Metzger.
 — Adele.
 Hänfel Ernst, Metzger.
 Wolf Oskar, Metzger.
- 16 *Lausberg Robert, Polsterer und Dekorateur.
 Möller Gustav, Schuhmachermeister.
 Hammerschmidt Friedrich, Drahtz.
 Schneider Karl Ehefrau.
 Jacobs Heinrich Wwe.
- 16a (Lausberg Robert.)
 Eckhardt Heinrich, Schneidermeister.
 Koll Christian Wwe.
 — Eduard, Schleifer.
 Falkenrath Emil, Fabrikarbeiter.
 — Fritz, Fabrikarbeiter.
 Rehrmann Ewald, Tagelöhner.
 Hartmann Julius, städt. Arbeiter.
- 17 (Neuhoff August.)
 Schuster Franz, Pinselmacher.
 Müller Otto, Schuhmachergeselle.
 Heidelberg Ernst Wwe., Geschäftsinhaberin.
 Schneider Wilhelmine Wwe., Näh.
 Knäpper Karl Wwe.
 — Pauline, Spulerin.
 — Elfriede, Spulerin.
 — Hermann, Brenner.

- 17a (Neuhoff August.)
 Unger Wilhelm, Ablader.
 Schick Heinrich Wwe.
- 18 *Zinkenrath Fritz Wwe., Rentnerin.
 — Hulda.
 Schäfers Adolf, Eisenbahnarbeiter.
 — Frau Adolf, Hebamme.
 Muggioni Angelo Ehefrau.
- 19 *Hoffmann Friedrich, Schreiner u. Möbelhandlung.
 — Hugo, Kaufmann.
- 20 (Hoffmann Friedrich.)
 Ortwein Johannes Wwe.
 Hergert Karl Wwe.
 — Anna, Näherin.
 — Karl, Fabrikarbeiter.
 — Maria, Verkäuferin.
 Mödke Paul, Schuhmachermeister.
 Lippes Joseph, Schuhmacher.
- 21 *Blume Daniel, Klempnermeister.
 — Hedwig.
 Filling Karl Wwe.
- 22 *Klein Johannes, Kaufmann.
 „Gustav Vogel Nachf.“, Kolonialwarenhandlung. Inh.: Johannes Klein.
 — Julius Witwe.
- 23 (Holtmanns Peter.)
- 24 (König Karl Erben.)
 König Hermine, Geschäftsinhaberin.
 — Pauline.
- 25 *Boerste Emil, Apothekenbesitzer.
 „Girchapotheke von Emil Boerste.“
 Inh.: Apotheker Emil Boerste.
 Heder Hermann, Apotheker.

Kölnerstraße.

Vom Altmarkt zur Winterbergerstraße.

- 1 (Womelsdorf Geschw.)
 Womelsdorf Wilhelmine, Händlerin.
 — Emma, Händlerin.
 Brieda Philipp, Kutscher.
 Junfer Maria Wwe.
 Fischer Karl Wwe.
 Hoyer Ernst Wwe.
 — Ernst, Fabrikarbeiter.
 Reuter Ewald, Kettenmacher.
 Köster gent. Trügel Maria, Fabrikarbeiterin.
 Schütte August, Platzarbeiter.
- 1a (Womelsdorf Geschw.)
- 2 *Dr. Herz Kurt, Arzt.
- 3 (Neuhoff August.)
 Asbeck Eberhard, Händler.
- 4 *Hammel Auguste.
 — Karl Wwe., Geschäftsinhaberin.
- 5 (Sporket Geschw.)
 Sporket Friedrich, Klempnermeister.
 — Emma.
 — Anna.
- 6 *Dehn Reinhard, Metzgermeister.
 Rauch Gustav, Tagelöhner.
 Buob Ludwig, Schlossergeselle.
 Meinold Heinrich, Fabrikarbeiter.
 Düren Gustav, Invalide.
 — August jr., Fabrikarbeiter.
 Wiggers Friedrich, Anstreicher.
 — Helene, Spulerin.
 Sieper August, Fabrikarbeiter.
- 6a (Dehn Reinhard.)
- 7 *Schemmann Ewald, Spezialehdl.
 Lorenz Arthur, Verwaltungsgehülfe.
 Radermacher Heinrich, Stadtkassengehülfe.
 Konieško Gustav, Briefträger.
 Heinger Heinrich, Maurer.
 — Maria, Fabrikarbeiterin.
 — Paula, Fabrikarbeiterin.
- 8 (Göde Fritz.)
 Schulte August, Kutscher.
 Eisenacher Ewald, Bandwirker.
 — Ewald, Buchdrucker.
 — Eugen, Polierer.
 Jacob Friedrich, Schneidermeister.
 Jffelhorst Wilhelm, Schuhmacher.
 Lüttger Robert, Riemendreher.
- 9 *Siepmann Emil, Bäckermeister u. Wirt.
 — Wilh. Friedr., Rentner.
 Kottfieber Eugen, Bäcker.
- 10 *Stiens Albert, Werkmeister.
- 11 *Polten Stephan, Händler.
- 12 *Mertens August, Bäckermeister.
 — Wilhelm, Bäcker.
 Becker Ferdinand Wwe., Fabrikarb.
 Thiele Christian, Bandwirker.
 — Selma, Näherin.
- 13 *Brunn Agatius, Schneidermeister.
 Dannenhöfer Heinrich Wwe.
 — Hermann.
- 15 *Höferey August Wwe., Wirtin.
 Klüpper Alfons, Wirt.
- 16 (Bremme Karl, Barmen.)
 Geitel Adolf, Wirt.
- 16a (Bremme Karl, Barmen.)
 Enters Wilhelm Wwe.
 — Adolf, Schleifer.
 Wischnowski August, Fabrikarbeiter.
 Kohlstadt Wilhelm, Fabrikarbeiter.

- Glinitzki Joseph, städt. Arbeiter.
— Friederike, Fabrikarbeiterin.
- 17 *Groß Fritz, Spezereihändler.
— Elisabeth, Verkäuferin.
Speckenbach August, Bandwirker.
Fischer Gustav, Former.
- 18 *Rosendahl Adolf, Metzgermeister.
Schlemmer Julius, Fabrik Schlosser.
Galtausderheide Heinrich, Bandw.
Wüstermann Wilhelm, Drahtziehermeister.
Klein Gottfried, Zurrichter.
- 19 *Bachmann August, Bäckermeister.
Krughöfer Hermann, Gasarbeiter.
Kettler Julius Wwe.
— Adolf, Bandwirker.
— Elfriede, Spulerin.
- 22 *Döving Konstantin, Bäckermeister und Wirt.
Blümel Ernst, Handlanger.
Kleemann Friedrich, Pinselmacher.
Fiedler Gustav, Weber.
- 23 *Meister Heinrich, Schneidermeister.
— Karl, Packer.
Böckler Wilhelm Wwe.
Srieder Bernhard, Schneider.
Heck Friedrich, Schlachthofarbeiter.
Heinemann Richard, Kettenmacher.
Böhmer Wilhelm Wwe.
Bornemann Ernst, Arbeiter.
- 24 *Franzmann Wilhelm.
- 25 *Wilkesmann Gustav, Hausbandwirker.
Plackenbohn Anna Witwe.
zum Bruch August, Packer.
- 26 *Rüdiger Wilhelm, Fuhrunternehmer.
Conradel Julius, Hausbandwirker.
Schwellenbach Helene, Fabrikarbeiterin.
— Friedrich, Bandwirker.
— Friedrich jr., Packer.
Mittelmann Emil, Bandwirker.
Piepenbring Karl, Drahtzieher.
Fehler August, Bandwirker.
Köhler August, Grubenholzschläger.
Fischer Auguste Witwe.
Wieshöfer Franz, Knecht.
- 26a (Rüdiger Wilhelm.)
Wittenborn Christian Witwe.
— Auguste, Spulerin.
- 30 *Hasenclever Julius Witwe.
— Emma, Haspelerin.
— Emilie, Haspelerin.
— Julius, Packer.
— Ernst, Packer.
- Hasenpflug Friedrich Witwe, Spulerin.
Schulte Friedrich, Fabrik Schlosser.
Kappel Friedrich, Bleicher.
- 31 *Deitermann August Witwe, Hausbandwirkerin.
— August.
— Alara.
— Lina.
— Hugo, Hausbandwirker.
Möller Friedrich, Bandwirker.
— Emma, Verkäuferin.
Windhövel Ewald, Packer.
Fischer Friedrich, Bandwirker.
- 33 (Mosblech Karl Erben.)
Kregeloh Julius, Landwirt.
Schemmann Friedrich Witwe.
— Anna, Binderin.
— Fritz, Dreher.
Berth Peter, Bandwirker.
Ehlich Maria Witwe.
Kappel Friedrich Witwe.
— Gustav, Plazarbeiter.
Weustermann Wilhelm, Invalide.
— Adele, Fabrikarbeiterin.
Sanda Ferdinand, Handlanger.
- 33a (Mosblech Karl Erben.)
- 36 (Göcke Fritz.)
Schmitz Gustav, Bandwirkermeister.
Flüßhöf Karl Witwe.
- 37 (Göcke Fritz.)
Hagenborn August Witwe.
Heistermann Alara, Näherin.
Seiler Ernst, Telegraphist.
Anweiler Wilhelm, Eisenbahnassistent.
- 44 *Schönbusch Alex Witwe, Rentn.
„Gehr. Schönbusch“, Bandfabrik. Inhaber: Witwe Alex Schönbusch, Adolf, Alexander und Hugo Schönbusch.
Schönbusch Adolf, Kaufmann.
— Alex, Lagerverwalter.
— Heinrich, Packer.
— Hugo, Kaufmann.
Berning Otto, Kaufmann.
- 47 *Geiß Wiegand Wwe., Fabrikantin.
„Schwelmer Ring-, Zwingen- und Werkzeugfabrik Wiegand Geiß Wwe.“. Inhaber: Wwe. Wiegand Geiß und Wilhelm Geiß.
Geiß Wilhelm, Kaufmann.
— Rudolf, Kaufmann.
Stoffel Christian Witwe.
Hedtmann Friederike Rentnerin.
- 48 *Nicolai Julius, Bauunternehmer.

- Nicolai Emil.
— Selma, Modistin.
— Anna, Hausbesitzerin.
— Else.
Jakobs Wilhelm, Haspelmeister.
Kruze Wilhelm, Hausbandwirker.
Siepmann Moritz, Schreinermeister.
— Amanda.
Güttenhöff August, Anfschneider.
— Wilhelm, Dreher.
Niepmann Wilhelm, Fabrikarbeiter.
Merken Rudolf, Presser.
— Adolf, Fabrik Schlosser.
- 51 *Kämpfer Walter, Hausbandwirker.
— Theodor, Fabrikbesitzer.
— Alfred, Kaufmann.
Hasenclever Karl.
— Selma, Fabrikarbeiterin.
Befer Karl, Kettenmacher.
Schimpf Robert, Tagelöhner.
Schmitz Ferdinand, Riemendreher.
Holberg Wilhelm, Bandwirker.
— Wilhelm jr., Kaufmann.
— Ernst, Kaufmann.
- 51a (Kämpfer Walter.)
- 53 *Kämpfer Hugo, Hausbandwirker.
Schläbitz Max, Werkmeister.
Höller Ernst, Tagelöhner.
Ronsdorf August Witwe.
— Martha, Spulerin.
— Emil.
Wittenberg August, Fabrikzuschneider.
Hohagen Julius Witwe.
— Julius, Kaufmann.
— Gustav, Bandwirker.
- 55 *Birkenhauer Rudolf Witwe.
— Alara, Modistin.
— Elfriede, Modistin.
— Eugen, Telegramm-Besteller.
— Wilhelm.
- 56 *Rüb Friedrich, Lagermeister.
- 57 (Weinreich Otto.)
Waltner Karl, Fabrik Schreiner.
— Karl jr., Schweißer.
— Hermann, Tagelöhner.
— Pauline, Fabrikarbeiterin.
— Else, Näherin.
Schent Karl, Schuhmachermeister.
Weuster Karl Witwe.
— Emma, Spulerin.
Müller Walter, Dachdeckermeister.
- 58 (Schaffland Karl.)
Gräfingholt Wilhelm, Tagelöhner.
— Wilhelm jr., Brenner.
- Carell Peter, Maurer.
— Elisabeth, Fabrikarbeiterin.
Höller Friedrich, Bandwirker.
Schulte Gustav Witwe.
— Hermann, Fabrikarbeiter.
- 59 *Schaffland Karl, Händler.
Schürmann August, Tagelöhner.
Rothstein Wilhelm, Mutterkanter.
Gleim Adolf, Fabrikarbeiter.
- 61 *Widenhöfer Ernst, Invalide.
— Elise, Fabrikarbeiterin.
Rüb Friedrich, Heizer.
Spriestersbach Emil, Polierer.
— Lina, Fabrikarbeiterin.
Eckhardt August, Schweißer.
- 61a (Widenhöfer Ernst.)
- 62 (Heck Ernst.)
Koch Robert Witwe.
- 63 *Heck Ernst, Metzger.
— Wilhelm.
Tillmann Josef Witwe.
Niemand Ewald, Invalide.
- 64 *Löwe Friedr. Wilhelm.
— Johannes, Bureaugehülfe.
— Hulda.
Knefel Albert, Schuhmachermeister.
Reuter Karl Witwe.
— Auguste.
Rockemann Wilhelm, Walzer.
— Bertha.
Winkelman Friedrich, Bandwirker.
— Alwine, Fabrikarbeiterin.
— Ewald, Bandwirker.
Theodor Adolf, Straßenbahnwagenführer.
- 65 *Küper Gustav, Wirt und Kaufm.
— Gustav jr., Kaufmann.
Ehlert Eduard, Kanzleigehülfe.
Mönninghoff Fritz, Drahtzieher.
- 65a (Küper Gustav.)
Schulte August, Hausbandwirker.
— K., Spulerin.
- 66 *Weinreich Otto, Schreinermeister.
— Hugo, Erdarbeiter.
Gaal Johann, Pinselmacher.
Wunderlich Otto, Schriftsetzer.
Stäuber Reinhold, Tischler.
- 67 *Berg August, Schuhmachermeister.
- 68 *Henrichs Karl, Metzgermeister.
Kauß Karl, Metzger.
- 69 *Sieper Karl, Wirt und Bäckermeister.
— Karl jr., Bäcker.
— Paul.
— Anna.
Hülßenbeck Walter, Bäcker.

- 70 *Nieland Gustav, Fabrik Schlosser.
Christ Benedikt, Tagelöhner.
Schumacher Ewald, Pader.
- 71 *Hollkott Wilhelm jr., Kaufmann.
— Wilhelm sen.
- 72 *Sander Rudolf sen., Rentner.
— Rudolf jr., Metzgermeister.
- 73 *Frölich Wilhelm, Friseur.
Springob Ferdinand, Friseurgehülfe.
Lingemann Josef, Postbote.
- 74 (Höfereysche Sterbeaufsage.)
Herfenberg Heinrich, Tagelöhner.
Piepenbrink Albert Ehefrau.
— Karl, Bandwirker.
Schulte Ferdinand Witwe.
Eisermann Emil, städt. Arbeiter.
- 75 (Höfereysche Sterbeaufsage.)
Nahrgang Gustav, Tagelöhner.
Grenz Wilhelm, Arbeiter.
Benschaid Karl, Stellmacher.
- 76 (Höfereysche Sterbeaufsage.)
Freyling Gustav, Fabrik Schlosser.
— Gouwald, Fabrik Schlosser.
— Rudolf, Fabrik Schlosser.
- 77 (Höfereysche Sterbeaufsage.)
Schöneberg Bertha, Fabrikarbeiterin.
Ledebusch August, Bandwirker.
Michel Willi Witwe, Verkäuferin.
Jasper Eduard, Metallarbeiter.
— Eduard jr., Fabrik Schlosser.
— Elfriede.
Kohlstadt Wilhelm, Fabrik Schreiner.
- 78 *Göde Fritz, Weinhändler.
„J. A. Duvisier Bivie“, Weingroß-
handlung. Inhaber: Fritz Göde.
- 79 (Hubbert Julius.)
Hubbert Emilie, Spulerin.
Ebers Heinrich, Glashneider.
Gund Karl, Plätzmeister.
Kamm Friedrich, Anstreicher.
Deder Peter, Hülfswaarenhändler.
Janzen Johann Witwe, Fabrikarb.
Gäfar Emma, Fabrikarbeiterin.
- 80 *Böhmer Eduard, Schlossermeister.
— Ernst.
Bergmann Albert, Fabrik Schlosser.
Förder August, Tagelöhner.
Siepmann Peter, Kettenmacher.
Salvatori Franz Witwe, Näherin.
— Rudolf, Former.
Westermann Olga, Näherin.
— Friedrich Ehefrau.
- 80a (Böhmer Eduard.)
Meise Franz, Heizer.
— Karl, Fabrikarbeiter.

- Klei Margarethe, Schneiderin.
- 81 *Margraf Heinrich Witwe, Bar-
biergeschäft.
— Heinrich, Friseur.
- 82 (Cappel Friedrich Witwe.)
- 83 (Cappel Friedrich Witwe.)
Deitermann August, Tagelöhner.
Koch Gustav, Bandwirker.
Plachta Johann, Pflasterer.
- 84 *Kraft Ernst, Metzgermeister.
- 85 *Grote Hermann, Wirt und Bäcker-
meister.
Winternheimer Jakob, Drogist.
Bonata Heinrich, Drogist.
Schmelter Julius, Buchdrucker.
Schacht Ewald, Bäcker.
Müller Ludwig, Bäcker.
Lueg Arthur, Lagerarbeiter.
Haarmann Franz, Monteur.

Königsstraße.

Vom (projekt.) Saliering zur Gattin-
gerstraße.

- 4 *Frese Gustav, Schreinermeister.
— Emil, Schreiner.
— Gustav, Schreiner.
Schmack Karl, Schreiner.
Schepper Gustav, Kaufmann.
Seibert Ludwig, Werkmeister.
vom Hagen Fritz, Schreiner.
Schackmann Heinrich, Fabrik Schlosser.
Lösekamm Leopold, Werkmeister.
Bahn Karl, Kaufmann.
Born Johann, Former.
- 5 (Frese Gustav.)
Stucke Heinrich, Kaufmann.
Piepenbrink Heinrich, Former.
Höfnerhoff Wilhelm, Former.
Linnemann Otto, Fabrik Schreiner.
Ehlich August, Tagelöhner.
Gensler Gustav, Fabrik Schmied.
- 8 (Frese Gustav.)
Gensler Christoph.
— Wilhelmine, Telephonistin.
Tramp Paul, Fabrikarbeiter.
- 20 (Firma Peter Holzrichter, Barmen.)
Hed Ewald, Tagelöhner.
Schuh Josef, Anstreicher.
Gerbracht Wilhelm, Fabrik Schmied.
Triebebel Otto, Lackierer.
Hantz Sebastian, Fabrikarbeiter.
Mähring Rosa.
Schöneberg Robert, Böttcher.

- Wenster Wilhelm, Fabrik Schlosser.
Schmidt Wilhelm Ehefrau.
Möller Johann, Schlossermeister.
— Johann jr., Galvaniseur.
Kraus Emil, Former.
Thiele Ludwig, Schleiferei.
Vater Max, Schleifer.
Voigt Ernst, Schleifer.

Kurfürstenstraße.

Vom Kaiser Friedrich-Platz zum Berg-
Märk. Bahnhof.

- 11 (Schneider Karl Friedr.)
„Rüggeberg u. Schreiber“, Kolonial-
warenhandlung. Inhaber: Ewald
Rüggeberg in Hagen, Paul Schrei-
ber in Schwelm.
Rüggeberg Ewald, Kaufmann.
Knop Reinhold, Knecht.
- 22 (Stodert B. u. S.)
Dehmden Julius, Agent.
Krämer Fritz, Oberpostsekretär.
— Mathilde.
Weißensfeld Friedrich, Buchhalter.

Leisstraße.

Von der Kölner- zur Bergstraße.

- 1 (Wahmann Erben.)
Wahmann Heinrich Witwe.
— Elise.
Roßstein Wilhelm Witwe.
— Lina, Spulerin.
Wenster Ferdinand jr., Tagelöhner.
— Ferdinand sen.
Günther Philipp.
Krughöfer Emil, Handlanger.
- 5 (Schäfer Friedr. Wilh.)
Klein Emil, Anstreicher.
— Hedwig.
Kallienke August Witwe.
Baubel Otto, Zuschläger.
Stöcker Wilhelm Witwe.
— Wilhelmine, Fabrikarbeiterin.
Zäuner Karl, Schuhmacher.
Hölzer Georg, Fließschneider.
- 6 (Schäfer Friedr. Wilh.)
Sieper Walter, Güterbodenarbeiter.
Schmick Konrad Ehefrau.
Thiel Gustav, Bandwirker.
Nepmann David, Hausbandwirker.
Fahlenbock August, Tagelöhner.
Weisgärtner Friedrich, Bandwirker.

- 7 *Schäfer Friedrich Wilhelm, Schnei-
dermeister.
— Johanna, Telephonistin.
Tjher Bernhard Witwe.
— Elisabeth, Fabrikarbeiterin.
— Albert, Former.
Siepmann August, Fabrikarbeiter.
Riffe Henriette, Fabrikarbeiterin.
Gräbe Emil, Fabrikarbeiter.
- 8 (Wahmann Erben.)
Hansen Johann Witwe.
Sauerbruch Wilhelm, Tagelöhner.
— Wilhelmine, Paderin.
— Eugenie, Fabrikarbeiterin.
Schlabach Karl, Fabrik Schreiner.
Guntrum Johann, Tagelöhner.
— Karl, Plätzarbeiter.
Wahmann Friedrich Witwe.
— Fritz, Maurer.
- 9 *Kotthaus Ernst, Schrothändler.
— Oswald.
— Karl, Knecht.
Arndt Karl, Schlosser.
- 9a (Kotthaus Ernst.)
- 10 *Nepmann Wilhelm Witwe.
Nicolai Hugo, Bandwirker.
Frese Robert, Pader.
— Paula.
- 11 *Wiegand Gustav, Böttcher.
— Fritz, Kaufmann.

Leßingstraße.

Von der Ostenstraße zum (projektierten)
Märkischen Ring.

- 4 (Beyer Witwe.)
Clever Friedrich, Werkmeister.
— Alex, Graveur.
- 5 (Luth. Kirchengemeinde.)
Kinderheim der Stadt Schwelm.
Thalenhorst Heinrich, Synodalvikar.
Lorenz Friedrich, Hausvater.
Zwick Otto, Schneider.
Faller Luise, Gehülfin.
Zuschus Pauline, Gehülfin.
- 11 (Schneider Friedrich.)
Windhövel Ernst, Schweizer.
Höfner August, Fabrik Schlosser.
Stede Karl Witwe.
Hustert Ewald, Fabrikarbeiter.
Nicolay Adolf, Hausbandwirker.
- 12 *Schneider Friedrich, Fabrikant.
„Friedrich Schneider u. Sohn“, Band-
weberei. Inh.: Friedrich Schnei-
der jr.

Grünewald Wilhelmine.
— Maria, Näherin.

Loherstraße.

Von der Nord- zur Rheinischen Straße.

- 1 (Müller u. Co.)
Schmitt Wilhelm, Direktor.
„Schwelmer Eisenwerk Müller u. Co., Aktiengesellschaft“.
- 3 *Borrenkoven Johann, Wirt.
Hoppe Albert, Fabrikfchmied.
Reininghaus Emil, Tagelöhner.
Wiederhold Hermann, Tagelöhner.
- 4 (Borrenkoven Johann.)
Hoppe Wilhelm, Tagelöhner.
Hollkott Karl, Schreinermeister.
von Depen Wilhelm, Former.
Konsdorf Wilhelm, Hülfсарbeiter.
— Anna, Spulerin.
Lange Julius, Kostenmacher.
Walenski Johann, Bäckermeister.
Pütter Wilhelm, Fabrikfchmied.
Zimmermann Karl, Fabrikfchlosser.
Dargel Franz, Tagelöhner.
- 5 (Schnittger Anton.)
Maus Reinhard, Polierer.
— Christoph, Tagelöhner.
— Heinrich, Fabrikfchlosser.
— Johanna, Fabrikarbeiterin.
Bernhardt Adam, Güterbodenarb.
Alleweld Gustav Witwe, Fabrikarb.
Zakrzewski Gustav, Fabrikfchlosser.
Brandt Heinrich, Schuhmachermeister.
Horst Heinrich, Drahtzieher.
— Heinrich jr., Laufbursche.
Wilkes Heinrich, Fabrikfchlosser.
Lange Otto, Friseur.
Hood Fritz, Tagelöhner.
— Selma, Tagelöhnerin.
— Friedrich, Feizer.
Hoffmann Johanne.ette.
Strötgen Julius, Schleifer.
— Rosalie, Tagelöhnerin.
Wirk Johann, Tagelöhner.
Horn Peter, Tagelöhner.
Faust Margarethe, Fabrikarbeiterin.
- 5a *Schnittger Anton, Fuhrunter.
Borowski Anton, Knecht.
Krawow Ludwig Ehefrau, Fabrikarb.
Fienbrand Georg, Rottensführer.
Winkelsträter Heinrich, Dreher.
- 6 (Zinkenrath Gustav.)
Rolte Wilhelm, Fabrikarbeiter.

- Klaufner Konstantin, Fabrikfchreinermeister.
— Walter, Fabrikfchreiner.
— Klara.
Rustemeyer Richard.
Hense Wilhelm, Rottenarbeiter.
Pantel Karl, Faßmacher.
Grabe August, Schuhmacher.
— Helene, Fabrikarbeiterin.
— Johanna, Fabrikarbeiterin.
— August Witwe, Fabrikarbeiterin.
Helbig Fritz, Färber.
Justig Johann Ehefrau, Fabrikarb.
Rolte Josef, Faßmacher.
Kostofski Maria, Tagelöhnerin.
Witt Johann, Weichensteller.
Süther Wilhelm, Schlossergefelle.
- 6a (Zinkenrath Gustav.)
Decker Peter Ehefrau.
Orlowski Marta, Fabrikarbeiterin.
Kichuth August, Handlanger.
- 7 *Zinkenrath Gustav, Färbereibes.
— Etsriede.
Tausch Ernst, Fabrikfchlosser.
Hanstein Wilhelm, Kaufmann.
Müller Gustav, Packer.
Tripp Fritz, Fabrikfchreiner.
Nafemann Christian Witwe, Wäscherin.
- 8 *Nieland Friedrich, Spezereihändl.
— Friedrich jr., Kaufmann.
Steinhauer Friedrich, Temperer.
Vorberg Friedrich, Feilenhauer.
— Heinrich, Fabrikarbeiter.
Ginz Franz, Lagerarbeiter.
— August, Fabrikarbeiter.
Cleff Wilhelm, Former.
Schneider Gustav, Feizer.
— Elisabeth, Kontoristin.
Schwarz Wilhelm, Faßmacher.
Beau August Witwe.
Reisberg August, Hülfswweichensteller.
- 16 (Müller Wilhelm.)
Cleff Friedrich, Tischler.
Kühnoel Wilhelm Witwe, Fabrikarb.
— Gustav, Fabrikarbeiter.
— Anna, Fabrikarbeiterin.
Klode Wilhelm, Weichensteller.
Fergen Karl, Klaviermacher.
Schumacher Ewald, Packer.
— Paul, Fabrikfchlosser.
Kauy Ferdinand, Spezereihändler und Knecht.
Filling Heinrich, Dachdecker.
- 17 (Müller Wilhelm.)
Thierer Johannes, Fabrikfchlosser.

- Taus Friedrich Tagelöhner.
— Eduard, Fabrikfchlosser.
Grafingholt Wilhelm, Former.
Gramhorst Richard, Fabrikfchreiner.
Süther Gustav, Schlossermeister.
Pfeiffer Karl, Fabrikfchreiner.
Wille Wilhelm Ehefrau.
Reißberg Christoph, Fabrikarbeiter.
— Gustav, Holzarbeiter.
— Paul, Tagelöhner.
- 18 *„Westfälische Holzschraubensfabrik Gerdes u. Cie., Gesellschaft mit beschränkter Haftung“. Geschäftsführer: Reinh. Neuschäfer.
- 19 (Gerdes u. Cie.)
Brüggemann Josef, Fabrikarbeiter.
— Franz, Fabrikarbeiter.
Mund Franz, Maschinist.
Gerbracht Florenz, Fabrikarbeiter.
- 22 (Hilkringhaus Aug. Witwe.)
Bekmann Friedrich, Kolonialwarenhändler.
Luchhaus Otto, Brenner.
Schneider August, Fabrikfchlosser.
Heller August, Tagelöhner.
— Wilhelm, Fabrikfchlosser.
von Flöten Wilhelm Witwe, Tagelöhnerin.
Vogt Friedrich, Metallpresser.
Güde Heinrich Witwe.
— Heinrich, Dreher.
- 24 *Groß August, Schlossermeister.
— Heinrich, Rentner.
— Ernst, Fabrikfchlosser.
— Karl, Schlosser.
Bach Friedrich, Handlanger.
Plunkert Fritz, Schlosser.
Hvezda Jakob, Fabrikarbeiter.
Sidon Gustav, Bandwirker.
— Gustav sen., Erdarbeiter.
Edhoff Friedrich Witwe.
- 24a (Groß August.)
Bäcker Jakob, Tagelöhner.
- 25 (Börste Bertha.)
Kamm Johannes, Portier.
Sperling August, Bahnarbeiter.
— Andreas, Bahnunterhaltungsarb.
— Albert, Bahnunterhaltungsarb.
vom Bruch Hermann, Fabrikfchlosser.
Topp Franz, Saitenspinner.
— Franz jr., Rottenarbeiter.
Winning Heinrich, Bolzenschmied.
Homberg Heinrich, Plagarbeiter.
Rech Rudolf, Packer.
Dalwig Friedrich, Maschinenarbeiter.
- Sommerfeld Wilhelm, Fabrikfchreiner.
- 26 (Boerste Bertha.)
Sasse Friedrich, Tagelöhner.
Muf Fritz, Fabrikfchlosser.
Schmidt Wilhelm, Former.
Färstenberg Heinrich, Fabrikfchreinermeister.
Fingerhut August, Bolzenschmied.
Hogrebe Peter, Fabrikfchreiner.
Jakob Heinrich, Presser.
Strunk Josef, Bolzenschmied.
Büttler Bruno, Bandwirker.
Brennecke Heinrich, Fabrikfchlosser.
Schramme Wilhelm, Former.
- 34 *Wilhelmi Daniel, Wirt.
— Etsriede.
Geiß Johannes, Bahnarbeiter.
Hogrebe Adolf, Rottensführer.
Bekmann Friedrich, Fabrikarbeiter.
Schröder August, Dreher.
Bader Karl, Fabrikarbeiter.
Zins Robert, Maurer.
Meermagen Eugen, Packer.
Dingemann Ernst, Klempner.
Andrzejczak Johann, Fabrikarb.
Borumann Richard, Fabrikfchlosser.
Schmidt Hugo, Fabrikfchlosser.
Luchhaus Emil, Former.
Ebbinghaus Theodor Witwe.
— Adolf, Stammer.
— Friedrich.
Müller Bruno, Hülfсарbeiter.
Brackwey August, Tagelöhner.
Krug Heinrich, Schuhmachermeister.
- 35 (Nieland Friedrich.)
Zimmer Wilhelm, Maurer.
Reber Wilhelm, Former.
Salzberg Auguste, Fabrikarbeiterin.
Lettau Franz, Plagarbeiter.
Rich Friedrich, Fabrikarbeiter.
Schneider Otto Ehefrau.
Spies Albert, Feizer.
Dide Friedrich Witwe.
Kring Friedrich, Tagelöhner.
Müller Max, Tagelöhner.
Konrad's Julius Witwe.
— Emil, Walzer.
— Paula, Näherin.
— Albert, Bandwirker.
Beyer Wilhelm, Feizer.
Herring Hugo, Packer.
Hubert Anton, Schuhmacher.
- 36 *Cleff Kaspar Witwe, Rentnerin.
Vielefeld Ernst, Fabrikfchlosser.

Sprick Bernhard, Fabrikarbeiter.
— Anna, Fabrikarbeiterin.
Grünwald Karl, Faßanstreicher.
— Anna, Tagelöhnerin.
Sauerbrei Fritz, Fabrikarbeiter.
— August, Fabrikarbeiter.
Ewers Friedrich, Klempner.
Süther Wilhelm, Fabrik Schlosser.
Kirsch Hermann, Ausglüher.
Pöhlen Julius, Presser.
Eichholz Gottfried, Faßanstreicher.
Hedderich Johannes, Tagelöhner.
— Anna, Kernmacherin.
37 *Niepman Wilhelm, Presser.
— Elfriede.
Vollmader Paul, Fabrik Schlosser.
Börgener Paul, Kutscher.
Thielemeier Benedikt, Bahnarbeiter.
Sprick Friedrich, Verzinker.
Jellinghaus Karl, Fabrik Schlosser.
Schmidt Gerhard, Fabrikanstreicher.
Heck Karl, Faßmacher.

Lohmannsgasse.

Von der Osten- zur Jägerstraße.

- 2/3 (Stadt Schwelm.)
Städtische Hülfsschule für schwachbegabte Kinder.
Schwickardi August, Presser.
Braun Karl Witwe.
Hesselmann Hermann, Lehrer a. D.
9 *Adler Karl, Postkassener a. D.
Wichelhaus Alex, Geschäftsführer.
Hildebrand Anna.
Schwamborn Paul, Tagelöhner.
— Karl, Postierer.

Marktgrafenstraße.

Von der Osten- zur Märkischenstraße.

- 4 (Albert Klein.)
Kortmann Julius, Bleicher.
— Emil, Bleicher.
Fasterath Karl, Fabrik Schlosser.
8 *„Gust. Rafflenbeul“, Metallwaren- und Maschinenfabrik. Inh.: Frau Ernst Overhoff in Mettmann, Ernst Vering, Frau Ernst Vering.
Griekmann Georg, Packer.
22 *vom Brode Ewald, Fabrikant.
Hülfsbeck Gustav, Packer.
— Hugo, Bureaugehülfe.
— Klara, Kontoristin.
Möller Karl, Schlosser.

von Depen Wilhelm Witwe.
Kötting Karl, Dreher.
Ahring Charlotte, Fabrikarbeiterin.
Schneider Emil, Eisendreher.
Gref Peter, Metallpolierer.
Gaf Emil, Handformer.
Schmitz Hermann, Bolzenschmied.
Jennemann Karl, Schuhmacherges.
Holz Otto Witwe.
— Otto, Modellschreiner.
Cleff Gustav, Bandwirker.
Ballrabe Richard, Fabrikant.
Humburg Gustav, Pinselmacher.
Kalthoff Wilhelm Witwe.
— Fritz, Plagarbeiter.

- 25 *Schabel Richard, Maurerpolier.
Schröck Paul, Fabrik Schlosser.
— Julius, Modellschreiner.
— Julius jr., Polierer.
— Ernst, Schreiner.
— Alfons, Buchdrucker.
Altena Friedrich, Schlossermeister.
Lisong Karl, Eisenbahnassistent.
Reinold Josef, Packer.
Müller Bernhard Witwe.
Reinecke Therese, Waschfrau.
Schulte Aloysius, Eisendreher.
Arend Heinrich, Lagerhalter.
— Heinrich Witwe.
Wiese Anton Witwe.
Drees August Witwe.
— Fritz, Packer.
— Klara, Sortiererin.
— Johanna, Sortiererin.

Meyerstraße.

Von der Spichernstraße zur Gattingerstraße.

- 8 *Albrecht Karl, Kaufmann.
9 *„vom Stein u. Albrecht“, Kolonialwarengroßhandlung. Inh.: Walter vom Stein, Karl Albrecht.
Plücker Wilhelm, Fuhrknecht.
Runtmund Louis, Lagerknecht.
10 *vom Stein Walter, Kaufmann.
— Otto, Handlungsgehülfe.
Happe Paul, Handlungslehrling.
Wolzenburg Walter, Handlungslehrling.
44/45 *„Heinrich Limperg“, Bandhandlung. Inhaber: Witwe Heinrich Limperg, Heinrich Limperg.

Piepenbrink Heinrich, Fabrikbandwirkermeister.
Rölle Heinrich Witwe.
— Rudolf, Polierer.
45 (Limperg Heinrich.)

Milsperstraße.

Von der Brunnenstraße zur Stadtgrenze.

- 8 *Koopmann Theodor, Schaffhändler.
Pilkmann Alex, Volksschullehrer.
— August Witwe, Rentnerin.
11 (Peine August Witwe und Kinder.)
Kötting Friedrich Witwe.
— Karl, Selbgeher.
Schäfer Friedrich, Fabrikarbeiter.
— Wilhelm Witwe.
— Dorothea, Fabrikarbeiterin.
Diegel Konrad Witwe.
— Christian Witwe.
Jürit Ludwig, Fabrik Schmied.
— Richard, Former.
— Karl, Fabrikarbeiter.
— Otto, Selbgeher.
Sondermann Wilhelm Witwe.
— Emil, Fabriktagelöhner.
Borgemeier Josef Ehefrau.
— Paul, Stollenschmied.
Moog Selma, Putzerin.
Alleweld Paul, Drahtzieher.
Schmidseifer Wilh., Modellschlosser.
— Emil, Fabrikarbeiter.
Wicker Gustav, Fräser.
Lauer Ewald, Schleifer.
— Auguste, Näherin.
19 (Freiherr von Hövel, Grimnitz.)
Beder Karl Witwe.
— Paula, Wicklerin.
— Emma, Packerin.
Vorngießer Andreas, Fabrikheizer.
— Anna, Packerin.
— Josephine.
— Maria, Packerin.
Tepel Heinrich, Fabrik Schlosser.
— Heinrich jr., Putzer.
20 (Freiherr von Hövel, Grimnitz.)
22 (Freiherr von Hövel, Grimnitz.)
Vollmer August Witwe.
— Emil, Hülfсарbeiter.
23 (Freiherr von Hövel, Grimnitz.)
Körthen Hugo, Landwirt.
Schönherr August Witwe.
— Wilhelmine, Fabrikarbeiterin.
— Auguste, Fabrikarbeiterin.

24 (Freiherr von Hövel, Grimnitz.)
Winkelmann Ewald, Schlossermeister.
Winkelsträter Julius, Küfermeister.
Schirmer Hermann, Fabriktagel.

Mittelstraße.

Vom Kaiser Friedrich-Platz zur Märkischen Straße.

- 1 *Müller August, Schuhmachermeister und Handlung.
— Martha, Verkäuferin.
— Paul, Kaufmann.
Hüb Gustav, Schuhmachergeselle.
Christian Gustav, Heizer.
Brackelsberg Emil, Schlossermeister.
— Robert, Techniker.
— Emil jr., Werkführer.
Rübel Heinr., Vollziehungsbeamter.
2 (Lange Franz.)
Meyer Paul, Geschäftsführer.
Bröcke Louis, Fabrik Schlosser.
Lange Friedrich, Konditor.
Rumpoldin Rudolf, Konditorgehülfe.
Seifenbeck Walter Witwe.
Gerhard Ludwig, Schneidermeister.
3 *Fromme Heinrich, Rentner.
Schwenger Ernst, Königl. Güterversteher.
4 *Ragowsky Gustav, Wirt.
Kötting Johannes Witwe, Kostwirtin.
Siebel Alma, Fabrikarbeiterin.
— Paul, Fabrikarbeiter.
Schmidt Johann.
— Adolf, Fabrik-Drahtziehermeister.
— Adolf jr., Fabrik Schlosser.
Laborenz Klara, Fabriktagelöhnerin.
Brambring Josef, Postkassener.
— Bernhard, Packer.
— Franziska.
Sticht Heinrich, Fabrikarbeiter.
Hilringhaus Karl, Fräser.
— Karl jr., Fabrik Schlosser.
Thumann Albert, Elektrotechniker.
— Anton, Pinselmacher.
Bahne Wilhelm, Handlanger.
Behle Heinrich, Knecht.
4a (Ragowsky Gustav.)
Spedenbach Wilhelm, städtischer Arbeiter.
Rüber Jakob Witwe.
— Wilhelm, Mieter.
Hoffmann Robert, Hülfсарbeiter.
— Johanna Lina, Hapelerin.
— Johanna, Fabrikarbeiterin.

- 5 (Berning Johann.)
Rödding Konrad, Buchhalter.
Pelz Anna Witwe, Kolonialwaren-
händlerin.
Jäger Alwine, Büglerin.
— Emilie, Näherin.
Habne Fritz, Schneidermeister.
Menk Robert, Schneiderlehrling.
Vogt Franz, Schneiderlehrling.
- 5a (Berning Johann.)
Schlabach Gustav, Schneidergeselle.
Sattler Karl, Eisendreher.
Tilker Ewald, Schneiderlehrling.
- 6 *Stoekert Benedikt, Bauunternehm.
— Gregor, Handelshochschüler.
— August, Techniker.
— Josef, Ingenieur.
— Rudolf, Maschinenbauhchüler.
— Gregor, Maurerpolier.
Mündelein Johanna.
Samelmann Maria.
— Franz, Klaviermacher.
— Vinzenz, Fabrikfchreiner.
Hoffmann Gustav, Oberpostkassener.
- 6a (Stoekert Benedikt.)
Beste Christian, Hülfsbahnwärter.
Leister Julius, Fuhrknecht.
- 7 *Henning Karl B., Anstreicherinstr.
— Albert, Anstreicherlehrling.
Schlichterle Florenz, Anstreicher-
lehrling.
Müller Richard, Fabrikfchreiner.
Blömecke Karl, Fuhrknecht.
Meyer August, Schneidergeselle.
Härtel Reinhold, Ehefrau.
- 8 *Kleine Louis, Briefträger.
Rose Paul Witwe.
— Max, Fabrikarbeiter.
— Hermann, Fabrikarbeiter.
Maurer Emil, Packer.
Köhler Egon, Drahtzieher.
Süther Ludwig, Maschinenformer.
Schmitz Julius, Former.
- 8a (Kleine Louis.)
Siepmann Auguste, Spulerin.
- 9 (Stoekert Heinrich.)
Schreiner Robert, Rieter.
— August, Schreinermeister.
Jordan Christian, Knecht.
Söhngen Karl, Fabrikfchlosser.
Obermann Christian, Fuhruntern.
Dürsing Elise Witwe, Tagelöhnerin.
Allerdies Adolf, Fabrikarbeiter.
— Klara, Verkäuferin.
— Frieda, Verkäuferin.
- 10 *Grote Paul, Kaufmann.
„Paul Grote“, Papier-Großhandlg.
Inhaber: Paul Grote.
Müller Johannes, Rentner.
— Johannes jr., Invalide.
- 11 (Müller Wilhelm.)
Leinenberufsgenossenschaft.
Brink Hermann, Geschäftsführer der
Leinenberufsgenossenschaft.
- 12 (Grote Paul.)
Allgemeine Ortskrankenkasse.
Kuhn Simon, Kaufmann.
— Marie, Telephonistin.
Sauer Heinrich Witwe, Kassiererin
der Allg. Ortskrankenkasse.
— Heinrich, Kaufmann.
Gottschalk Paul, Packer.
Hoffmann Paul, Werkmeister.
Hoppe Marta.
Nischen Otto, Amtsgerichtsekretär.
Osenberg Otto, Invalide.
— Meta, Näherin.
- 14 (Gosewisch Wilhelm.)
Becker Wilhelm Witwe, Rentnerin.
Gosewisch Wilhelm, Händler.
Kruze Heinrich, Ingenieur.
Bach Josef, Baumaterialienhändler.
- 15 (Firma Rud. Jbach Sohn.)
Niese Alex jr., Kaufmann.
Platzhoff Johannes, Pfarrer a. D.
Müller Mathilde, Hausdame.
- 21 (Levering Karl.)
Herfenberg Paul, Schlosser.
— Paula, Fabrikarbeiterin.
Röse Fritz, Klaviermacher.
— Emil, Schreiner.
Wildförster August, Wirt.
Ranz Karl, Fabrikarbeiter.
- 24 (Firma Adolf Rüggeberg G. m. b. H.)
„Adolf Rüggeberg G. m. b. H.“, Bri-
fettfabrik. Geschäftsführer: Karl
Joseph Hilgers in Barmen.
Drees August, Werkmeister.
- 25 (Firma Rud. Jbach Sohn.)
Bergmann Richard, Fabrikinspektor.
Wülfing Richard, Portier.
- 30 *Langewiesche Karl Heinrich Witwe,
Geschäftsinhaberin.
— Karl, Kaufmann.
Wirminghaus Julius, Ehefrau.
- 30a „C. Langewiesche u. Cie.“, Baube-
schlagfabrik. Inh.: Witwe Karl
Heinrich Langewiesche.
- 31 *Klein Louis, Metzgermeister.
Schlegel August, Fabrikfchlosser.
Hoebink Franz, Brauer.

- Remer Anastasia, Lehrerin.
— Gertrud.
Westhoff H. Witwe.
Otto Friedrich, Fabrikfchmied.
— Karl, Schweifer.
— Friedrich, Fabriktagelöhner.
- 32 *Schmidt Hubert, Fuhrunternehmer.
Humborg Rudolf, Buchhalter.
Lange Anton, Knecht.
Pfeiffer Wilhelm, Schirrmann.
Helwig Anton, Zimmermeister.
— Paula, Näherin.
Streit Bernhard, Heizer.
— Elisabeth, Näherin.
Zogher Hermann, Elektrotechniker.
Eliffers Gerriet, Kaufmann.
- 33 (Potthoff Franz.)
Müller Karl, Metzgermeister.
Jesinghaus Hermann, Bandwirker.
Rauhaus Julius, Elektromonteur.
Schmidt August, Bäckermeister.
— Johannes, Schuhmacher.
Kötting Friedrich, Fabriktagelöhner.
Bornmann Julius, Fabrikfchlosser.
Panzer Emil, Eisendreher.
Rübsam Josef, Maurer.
- 33a (Potthoff Franz.)
Riepmann Paul, Fabrikarbeiter.
Schmidt Karl Witwe.
- 34 *Dr. Jürging Heinrich, Professor,
Oberlehrer.
Fuhr Rosalie Witwe, Rentnerin.
- 35 *Stoekert Heinrich, Bauunternehm.
„B. u. H. Stoekert“, Baugeschäft.
Inh.: Benedikt und Heinr. Stoekert.
Söhnen Dr. Erwin, Amtsrichter.
- 36 (Pilgram Karl Erben.)
Pilgram Karl, Fabrikfchlosser.
— Walter, Bureaudiener.
— Anna.
Müller Karl Witwe.
— Karl, Postbote.
Schild Bernhard, Invalide.
Mangold Julius, Fabrik-Sägen-
schmiedemeister.
— Karl, Fabrik-Sägenshmied.
Kolle Emil, Invalide.
Wegener Josef, Schreiner.
- 37 (Schäfer Karl, Elberfeld.)
„Hermann Drief“, Pfeifen-Duasten-
Fabrik. Inh.: Frau Hermann
Drief.
Drief Hermann, Posamentier.
Krone Hugo,
Vagrave Karl, Portier.
Weege Heinrich, Postbote.
- Hoffmann Marie, Lehrmädchen.
Buchbach Johann, Maurer.
Löffler Nicolaus, Postbote.
Grundmann Otto, Former.
Luffnow Wilhelm, Brauer-Volontär.
Svoboda Moriz, Fabrikarbeiter.
Müller Karl, Maschinenfeger.
Derfen August, Bürstenmacher.
Bambach Paul, Bandwirker.
Appel Karl, Gärtnergehülfe.
Taus Friedrich, Fabrikarbeiter.
— Wilhelmine, Spulerin.
— Elfriede, Spulerin.
Jödicke Karl, Händler.
Besten Ernst, Fabrikfchreiner.
- 37a (Schäfer Karl, Elberfeld.)
Schulte August Witwe.
— August, Pinselmacher.
Böhmer Julius Witwe.
Gombert Anna, Fabrikarbeiterin.
— Friedrich, Polierer.
- 37b (Schäfer Karl, Elberfeld.)
Schüt Emil, Schleifer.
Scheer Karl Witwe.
— Auguste, Fabrikarbeiterin.
— Gustav, Fabrikarbeiter.
Dittmar August, Knecht.
Timmerbeul Karl, Schweifer.
Janzen Heinrich, Anstreicher.
Bäcker Adam, Maurer.
Draß August jr., Schweifer.
Buschmann Johann, Bürstenmacher.
Lohmann Gustav Witwe.
— Emil, Packer.
Weiß Johann, Händler.
Wiggers Gustav, Fabrikarbeiter.
— Berta, Fabrikarbeiterin.
Hülfsbeck Karl, Ehefrau, Fabrikar-
beiterin.
Korte Heinrich, Oberbauarbeiter.
Rosenowski Gustav, Fabriktagelöhner.
— Hermann, Fabriktagelöhner.
Hubbert Hermann, Maschinenauf-
passer.
- 38 *Sina Karl, Wirt.
Kraß August Witwe.
— Paul, Schlosser.
Altenmüller Fr. Wilh.
— Emil, Handlungsgehülfe.
— Hermann, Buchbinder.
Kassack Eduard, Kollektant.
— Robert, Maschinenbauhchüler.
— Marie, Näherin.
- 39 (Lange Franz.)
Lange Franz Witwe.

Gunkel Ottilie.
— Klemens, Kaufmann.
Möller August, Fabrikantstreicher.
Kesper Christian, Schreiner.
Damann Gustav, Schreiner.
Brackelsberg Ewald, Gemüsehändler.
Stapperfend Wilhelm, Fabrikarb.
Timmerbeul Franz, Bandwirker.

Möllentotterstraße.

Von der Osten- zur Frankfurterstraße.

- 1 (Schmidt Karl August.)
Kuhn Paul, Fabriktschlosser.
Seute Wilhelm, Fabrikant.
Böhme Karl, Schlosser.
Selbach Wilhelm, Maschinenformer.
Berning Paul, Kaufmann.
Weller Wilhelm, Metallpolierer.
— Johann, Portier.
Löwe Friedrich, Fabriktschlosser.
Hansel Georg, Sattlergehilfe.
Brafelmann Friedrich, Bäcker.
Glödigsch Oskar, Bäckergehilfe.
3 *Schmidt Karl August, Fabriktschlosser.
— Karl, Kaufmann.
„Schmidt u. Co., Metallwarenfabrik,
G. m. b. H.“. Inhaber: Fabrikant
Karl August Schmidt in Schwelm,
Adolf Schmidt in Hagen.
4 (Falkenroth u. Kleine.)
Steinhauer Anna.
— Franz, Buchhalter.
Pollmann Julius, Fabriktschreiner.
— Friedrich, Fabriktschmied.
— Friedrich jr., Fabriktschreiner.
— Emil, Fabriktschreiner.
Weber Wilhelm, Werkmeister.
Hed Heinrich, Fabriktschlosser.
— Heinrich jr., Handlungsgehilfe.
— Eugen, Fabriktschlosser.
Heinrichs Karoline Witwe.
— Richard, Fabriktschlosser.
5 (Levering Karl.)
Zippmann Karl Witwe, Wirtin.
— Klara, Kontoristin.
Nutenbeck Eugen, Bäcker und Kon-
ditor.
Pfeiffer Karl jr., Fabriktschlosser.
6 *Regeniter Eduard, Wirt u. Land-
wirt.
— Hugo, Packer.
— Eduard jr., Packer.
Gahne Karl, Fuhrmann und Kohlen-
händler.

- Gahne Erna, Spulerin.
Hagedorn Karl, Invalide.
7 *Kessling Friedrich, Landwirt.
Unger Franz, Fabriktagelöhner.
Sobek Josef, Mutterndreher.
Raab Emil, Schweifer.
Wormsbach Johann, Feiler.
7a (Kessling Friedrich.)
Herkenberg Justus Witwe.
8a (Jäger Heinrich.)
Schmitz Wilhelm, Fabriktagelöhner.
— Walter, Fabriktschlosser.
9 *Jäger Heinrich, Händler u. Platz-
arbeiter.
Menkel Peter, Fuhrmann.
Halverscheid Anna, Näherin.
Seute Theodor, Packer.
— Walter, Fabrikarbeiter.
Stippich Heinrich, Presser.
— Walter, Packer.
Riepmann August, Fabriktschmied.
Krummöhler Ernst, Landwirt und
Fuhrmann.
10 (Weber Ferd.)
Groth Alfred, Fabrikarbeiter.
Leiberg Fritz, Fabriktschlosser.
Wirk Peter, Packer.
Raab Jakob, Wärmer.
Schulte Friedrich Karl Witwe, Tage-
löhnerin.
Herbeck Werner, Bolzenschmied.
10a (Weber Ferd.)
Weber Rudolf, Fabriktagelöhner.
11 (Weber Ferd.)
Bilgard Heinrich, Besenbinder.
Rittinghaus Friedrich, Spuler.
Speckenbach Karl, Tagelöhner.
— Pauline, Fabrikarbeiterin.
Hermann Emil, Tagelöhner.
Basse Franz, Erdarbeiter.
12 *Weber Ferdinand, Stellmachermstr.
— Heinrich, Fabriktschlosser.
— Elisabeth, Spulerin.
Jarling Karl, Stellmachergehilfe.
Ludhardt Friedrich, Mutterndreher.
Konrads Julius, Mutterndreher.
13 (Deitermann Heinrich.)
Hill Gustav, Fabrikarbeiter.
Böhl August, Bolzenschmied.
— Anna, Packerin.
— Paula, Näherin.
Richter Karl, Maurer.
Pachheiser Valentin, Fabrikarbeiter.
Rittinghaus Walter, Lachterer.
Schulte Franz, Koller.
— August, Fabriktagelöhner.

- Schwarzwald Wilh., Fabriktschmied.
Müller Otto, Schneidermeister.
Hedfeld Friedrich, Feilenhauer.
14 *Berger David Witwe, Hausbes.
— Emil, Fabriktschlosser.
Gerhard Gustav, Fabrikarbeiter.
Riepmann Emil, Schraubenanschnei-
der.
— Wilhelm, Gewindeanschnaider.
Bitte Heinrich, Sägenfeiler.
Lampert Johann, Arbeiter.
15 (Berger David Witwe.)
Lohre Ernst, Scharnierarbeiter.
15a (Berger David Witwe.)
Konsdorf Karl, Spuler.
16 (Berger David Witwe.)
Magerath Anton, Friseur.
Wenigeroth Hermann, Fabrikarb.
Langenbruch Gustav, Fabriktagel.
— Maria, Maschinenaufpasserin.
— Elisabeth, Maschinenaufpasserin.
Speckenbach Karl Witwe.
Heinzer Wilhelm, Fabriktagelöhner.
46 (Firma Falkenroth u. Kleine.)
Köser Johannes, Fabriktschreiner.
— Willy, Eisendreher.
— Elise, Ausfucherin.
62 (Firma Falkenroth u. Kleine.)
Hammerschmidt Karl, Witwe.
— Hermine, Packerin.
— Fritz, Presser.
— Alfred, Fabriktschlosser.
— Walter, Handlungsgehilfe.
— August, Eisendreher.
— Ewald, Fabriktschlosser.
Heinzer Emil, Magazinverwalter.
Beder Adolf, Fabriktschlosser.
Kraustopf August Witwe.
— August, Fabriktagelöhner.
— Wilhelm, Packer.
Schirmann Friedrich, Fabriktschlosser.
Weinforth Wilhelm, Fabriktschlosser.
63 *Hambruch Friedrich jr., Bäcker und
Wirt.
— Friedrich Wilhelm, Rentner.
Weber Justus, Maschinenarbeiter.
— Minna, Aufpasserin.
— Hugo, Mutterndreher.
Heinzer Karl, Koller.
Schneider Gustav, Dreher.
Heder Emil, Waschmaschinenarbeiter.
64 *Deitermann Heinrich, Bäcker und
Wirt.
Müller Adolf, Schreiner.
Werken Wilhelm, Fabrikarbeiter.
— Karl Witwe.

- 65 *Lauer Wilhelm, Hülsarbeiter und
Spezereihändler.
— Wilhelm, Handlungsgehilfe.
Leineweber Adolf, Platzarbeiter.
Schulte Gustav, Fabriktagelöhner.
Westermann Walter, Schlossarbeiter.
Matthais Karoline, Ausfucherin.
— Amalie, Ausfucherin.
Müller Johann Witwe, Ausfucherin.
Süther Gustav Witwe, Ausfucherin.
66 *Lüsebrink Robert, Handlungsgeb.
Weyer Hugo, Kaufmannslehrling.
Körthen Ewald, Fabriktschlosser.

Mollfestraße.

Vom Kaiser Friedrich-Platz zur
Friedrichstraße.

- 1 *Schlieper August, Manufaktur- u.
Modewarenhandlung und Restau-
ration.
Katasteramt Kgl.
Müller Fritz, Kgl. Steuerinspektor.
Keller Elfriede, Modistin.
Felder Karl, Packer.
3 (Schlieper August.)
Dr. jur. Fuller Fritz, Beigeordneter.
Hanzleben Aloys, Postsekretär.
Wiards Ulrich, Volksschullehrer.
4 *Kleine August, Gärtner.
— Heinrich, Gärtnergehilfe.
— Theodor, Gärtnergehilfe.
Rufmeyer Franz, Gärtnerlehrling.
Krewet Johann, Gärtnerlehrling.
Düren Paul, Gärtnerlehrling.
Pinter Marie.
6 *Poth Karl, Volksschullehrer.
— Karl jr., Reisender.
Holms Theodor Witwe, Rentnerin.
Reinhard Gustav Witwe, Rentnerin.
— Wilhelmine.
7 *Bamberger Hugo, Reisender.
Grünwald Peter, Fuhrmann.
— Peter sen., Invalide.
Schmale Hugo, Platzarbeiter.
— Albert, Schlosser.
— Klara, Fabrikarbeiterin.
Fesinghaus Kaspar, Heizer.
Böfebeck Karl, Metzger.
— Emil, Metzgergehilfe.
8 *Husmann Moriz, Rentner.
— Heinrich, Monteur.
Auf'm Ori Richard Witwe.
Krebs Karl, Kaufmann.
Schneider Julie, Büglerin.

- 9 *Berning Ernst, Fabrikant.
Draeger August, Rentner.
Karthaus Emmy, Kinderfräulein.
- 11 *Krägeloh Ernst, Wirt.
Müller August, Schleifer.
— August jr., Former.
Braun Karl sen., Schuhmachermeister
und Magistratsbote.
— Karl jr., Schuhmacher.
Schmitz Wilhelm, Invalide.
— Frau Wilhelm, Hebamme.
— Anna, Verkäuferin.
Hilger Gustav, Drahtzieher.
Steinhardt Karl, Kutsher.
Sonntag Emil, Zimmerer.
Vohrmann Friedrich, Schneidermstr.
Engmann Max, Schlosser.
Koch Johanne.
Caypon Mario, Fabrikarbeiter.
Siepmann Hugo, Fabrik Schlosser.
Dalwig Wilhelm, Maschinenarbeiter.
Güth Paula, Verkäuferin.
„Frau Julia Freund“, Schlosserei.
Inh.: Frau Wilhelm Freund.
Freund Wilhelm, Schlossermeister.
- 12 *Möller Emilie, Näherin.
Hüb Eduard, Handlungsgehilfe.
— Hedwig, Verkäuferin.
Lindsepe Wilhelm, Fabriktagelohn.
— Wilhelm jr., Fabrik Schlosser.
Weuster Ewald, Fabrik Schreiner.
Hühn Gustav Witwe.
Jütte Gustav, Former.
Schüler Christian, Schneidermstr.
Husberg Minna, Lehrmädchen.
Siebert Gustav, Knopfschneider.
- 13 (Breidenbach Aug. Witwe Erben.)
Pantel Theodor Witwe.
Sülberg Hermann, Buchbinder.
Pinse Karl, Betriebsleiter.
Pröpper Wilhelm, Fabrikant.
Kappe Wilhelm Witwe.
— Wilhelm, Wagenführer.
- 14 (Schubert Gustav.)
Kgl. Kreisphysikat.
Dr. med. Friedel Erich, Kgl. Kreis-
arzt.
Sternenberg Heinrich, Kaufmann.
- 19 (Sommer Gebr.)
Berger Karl, Rechnungsführer der
städt. Gas- und Wasserwerke.
Sachse Heinrich, Kaufmann.
Brinker Heinrich Witwe.
Demmer Amalie, Lehrerin.
Kessler Ewald, Kaufmann.

- Schulze-Berge Wilhelm, Handlungs-
gehilfe.
- 20 (Stadt Schwelm.)
Evangel. Volksschule III.
Kaufmännische Fortbildungsschule.
Siepmann Julius, Bandwirker und
Schuldiener.
— Friedrich Witwe.
- 21 (Stadt Schwelm.)
Realgymnasium mit Realschule.
Dr. phil. Gregorius Adolf, Real-
gymnasial-Direktor.
Jütte Konrad, Schuldiener.
- 22 (Weustenfeld Richard.)
Tepel Wilhelm, Schneidermeister.
— Wilhelm, Schneider.
Somringhaus Johann, Schneidergef.
Schneider Wilhelmine, Büglerin.
Theile Wilhelm, Werkmeister.
Schäfer Wilhelm, Klaviermacher.
Richter Ernst, Eichmeister.
Nahm Rudolf, Polierer.
Wohlaub Heinrich, Fabrik Schlosser.
Koltkehlmann August, Postbote.
- 23 *Weustenfeld Richard, Konditor.
Schærff Richard, Dreher.
— Pauline, Kontoristin.
Kommel Heinrich Witwe.
— Heinrich, Porzellanmaler.
Draß August, Packer.
Lau Karl Witwe, Büglerin.
— Karl, Handlungsgehilfe.
Kranz Emil, Kürschner.
— Helene, Spizennäherin.
— Richard, Graveur.
Schumacher Karl, Postbote.
Schoeneweiß Heiner, Bürstenmacher.
- 25 *Ley Fritz, Wirt.
Froh Ewald, Fabriktagelöhner.
Thiele Wilhelm Witwe.
— Walter, Packer.
— Johanna, Spulerin.
Meinold Josef, Bandwirker.
— Hugo, Dreher.
Neuschäfer Ernst, Fabrik Schreiner.
Frese Christian, Fabrik Schreiner.
Obermann Heinrich, Schreinergef.
Beckers Franz, Fabrik Schlosser.
- 26 (Müller Wilhelm.)
Burl Hermann, Techniker.
Gerdes Siegfried, Zeichenlehrer.
Koch Christine.
— Rudolf, Kaufmann und Weiß-
warenhandlung.
Schäfer Wilhelmine, Stütze.
Wenner Carl Albert, Fabrikbesitzer.

Neustraße.

Von der Barmer- zur Ostenstraße.

- 1 *Weustenfeld Friedrich Witwe.
— Emil, Bäcker.
Müller August, Wirt.
Hartmann Philipp, Bürstenmacher.
Hengsbach Josef, Plazarbeiter.
Kopf Friedrich, Elektrotechniker.
Lüttger Friedrich Witwe.
— Ewald, Riemendreher.
— Adolf, Fabrikarbeiter.
— Elfriede, Fabrikarbeiterin.
- 3 *Weinberg Karl sen., Wirt.
— Karl jr., Wirt.
— Emil.
Uslaub Elise, Stütze.
Rehberg Anna, Wirtschafterin.
Kühne Elise, Lehrköchin.
Wübken Adele, Lehrmädchen.
Kappel Friedrich Witwe, Rentnerin.
- 4 (Birna Haarmann u. Kathagen.)
Wielg Wilhelm, Restaurateur.
Wolf Hugo, Kaufmann.
Burghardt Karl, Handlungsgehilfe.
Hondelmann Dietrich, Sparkassen-
gehilfe.
Mücher Johanna, Stütze.
Bienand Bernhard Witwe.
— Rudolf, Handlungsgehilfe.
Scheing Emil, Auktionator und
Rechtskonsulent.
Göffer Johanna, Verkäuferin.
Siepmann Fr. Witwe, Rentnerin.
- 5 (Stadt Schwelm.)
Einwohnermeldeamt.
Museum des Vereins für Heimat-
kunde.
Standesamt.
Stadtkasse.
Steuerbureau.
Volksbibliothek.
Müller Adele, Verkäuferin.
Lange Friedrich, Polizeiergeant.
Staeger Emma Witwe.
- 6 *Scherz Paul, Buchdruckereibesitzer.
*— Erich, Buchdruckereibesitzer.
„M. Scherz“, Buch- und Musikalien-
handlung, Buch- und Steindruckerei,
Verlag der „Schwelmer Zeitung“,
Amtliches Kreisblatt für den Kreis
Schwelm. Inhaber: Paul u. Erich
Scherz.
- 7 *Jacobsen August, Herren-Garde-
robegeschäft.
- Graebe Max, Polizeiergeant.
- 27 (Müller Wilhelm.)
Fischer Hermann, Friseur.
Fritz Bruno, Friseurgehilfe.
Gerhardt August, Schneidermeister.
Lamberti Paul, Oberlehrer.
Schulz August, Wiegekammergehilfe.
Niedringhaus Robert, Amtsgerichts-
sekretär.
Buchholz Fritz, Kaufmann, Mehl-
wurmzüchterei.
- 28 *Heuser Emil, Sozietätskommissar.
— Eugen, Handlungsgehilfe.
Schemann Ernst, Kaufmann.
— Christian Witwe.
- 29 *Schopp Johann, Maschinist.
— Frau Johann, Hebamme.
Daum Friedrich Ehefrau, Büglerin.
Linsert Wilhelm, Postassistent.
Siepmann Moritz, Kaufmann.
Happel Robert, Techniker.
Drießen Heinrich, Gerichtsassessor.
Sieber Johannes, Fabrikbote.
Mombaur Wilhelmine, Büglerin.
- 31 (Bastian Karl.)
Lück Gustav, Schuhwarenhändler.
— Gustav Witwe.
— Elfriede, Schuhwarenhändlerin.
— Alma, Verkäuferin.
— Walter, Kaufmann.
Willhardt Adam, Oberpostassistent.
Feldford Adolf, Kreisauschuß-Assi-
stent.
Conradel Emil, Kaufmann.
Steuernthal Heinrich, Kaufmann.
Fuhrmann Karl, Ingenieur.
- 32 (Gammel Heinrich Witwe.)
„Ernst Möllmann Nachf.“, Elektro-
technisches Installationsgeschäft. In-
haber: Hermann Zocher.
Eichberg Arthur Ehefrau.
Brüggemann Wilhelm, Schuhmacher-
geselle.
Benn Heinrich, Schuhmachermeister.
Reisenberger Johann, Heizer.
— Gustav, Maurer.
— Emma, Fabrikarbeiterin.
Geiß Heinrich, Schneidermeister.
Henning August, Schneidergeselle.
Hertha Markus, Schneidergeselle.
Urspuch Heinrich Witwe.
Jäger Hermann, Anstreicher.
Wickenhöfer Karl, Fabrikarbeiter.
— Elfriede, Hapfelerin.
Hunschede Wilhelm, Eisendreher.
Hoffmann Otto, Lagerhalter.

- „Ida Schulte“, Kurz- u. Wollwarenhandlung. Inh.: Joh. Friedrich Schulte.
- Köllmann Pauline, Verkäuferin.
Groß Adolf, Buchdrucker.
Schriever Gustav, Reisender.
- 8 (Ketz Franz Erben.)
Ketz Paula.
Kaufmann Heinrich, Eierhändler.
Müller Wilhelm, Handlungsgehülfe.
Zumholz Theodor, Drechsler.
- 9 (Steinhoff Stephan.)
„S. Rosenbaum“, Schuhwarenhäus.
Inh.: Karl u. Julie Löwenstein.
Löwenstein Karl, Geschäftsinhaber.
— Leopold, Kaufmann.
— Betty, Verkäuferin.
— Bernhard, Kaufmann.
— Julie, Geschäftsinhaberin.
— Friederike Witwe.
- 10 *Steinhoff Stephan, Konditor.
Fey Fritz, Konditorgehilfe.
Saeferer Adolf, Konditorlehrling.
- 11 *Siepmann Reinhard, Uhrmacher.
Kuschel Otto, Uhrmachergehilfe.
Edardt Rudolf, Zigarrenhändler.
- 12 *Rittershaus Gustav, Kaufmann und Klempner.
— August, Klempner.
Hesse Konrad, Gerichtsaktuar.
Kaltenbach Laura, Verkäuferin.
Ribancourt Günther, Postgehilfe.
- 13 (Meyer Otto Witwe.)
Zippmann Julius Rentner.
— Eugen, Verwaltungsgehülfe.
Mädje Heinrich, Postier.
Schulte Friedrich, Kaufmann.
- 14 *von der Heide August, Wirt und Zigarrenhändler.
Rietshütter Georg, Kandidat des höheren Lehramts.
Gürzgen Ernst Witwe.
— Ernst, Klempner.
- 15 (Reister Wilhelm.)
„Schwelmer Tageblatt, G. m. b. H.“
Buch- und Akzidenzdruckerei, Verlag des „Schwelmer Tageblatt“. Geschäftsführer: Joseph Buschmann und Emil Miethe.
„Max Hohenstein“, Manufakturwarengeschäft. Inh.: Frau Max Hohenstein.
Hohenstein Max, Kaufmann.
Albring Stephan, Gymnastallehrer.
Kaden Richard, Zigarrenhändler.
Fehrer Peter, Zahntechniker.

- Berghaus Robert, Fabrikchloffer.
— Wilhelm, Gasfabrikarbeiter.
Rüffel Martin, Schriftsetzer.
- 16 *Windhövel Karl, Kaufm. u. Wirt.
Willms Minna, Lehrköchin.
Bochat Alfred, Ingenieur.
- 18 *Schmidt Adolf, Kaufmann.
„August Siting“, Farben-, Glas-, Pinsel- und Tapetenhandlung. Inhaber: Adolf Schmidt.
Duesberg Wilhelm, Handlungsgeh.
- 19 *Rebus Wilhelm Witwe, Geschäftsinhaberin.
„Wilhelm Rebus“, Herren- und Damenartikel. Inh.: Witwe Wilhelm Rebus.
„Carl Regeniter“, Getreide- u. Mehlgeschäft. Inh.: Witwe Carl Regeniter, Elise, Hermann, Erna und Hans Regeniter.
Rebus Harry, Kaufmann.
— Willy, Kaufmann.
Dr. med. Caspar Kurt, Augenarzt.
Koordt Maria, Stütze.
Bube Frieda, Putzmacherin.
Hücking Lydia, Putzmacherin.
Reuhaus Friedrich, Zigarrenhändler.
Beckmann Gustav, Viehhändler.
Janzen Leo Witwe, Rentnerin.
— Franz, Kaufmann.
- 20 *Anschel Albert, Rentner.
„Albert Anschel“, Viehhandlung. Inhaber: Albert Anschel.
Freitag Helene, Haushälterin.
Bruckmann Frieda, Stütze.
- 21 *Sommer Fritz, Friseur und Kaufmann.
Sternberg Lisbeth, Friseurin.
Alves Karl, Friseurgehilfe.
Sieren Josef, Friseurlehrling.
Wiese Franz, Friseurlehrling.
- 22 (Woswinkel Gebr.)
„Gebr. Woswinkel“, Buch- und Papierhandlung, Buchdruckerei und Buchbinderei. Inh.: Julius Woswinkel.
Woswinkel Julius, Buchhändler.
— Emil, Buchhalter.
Bonscheid Katharina, Verkäuferin.
Crummneuerl Amalie, Ladengehilfin.

Nordstraße.

- Von der Loher- zur Brunnenstraße.
- 6 *Winkelsträter Friedrich, Drechsler.
— Ewald, Kaufmann.

Heimatkunde-SchweIm.de

Gust. Kellner Söhne, Barmen

Fernsprecher 576.

Allee 220.

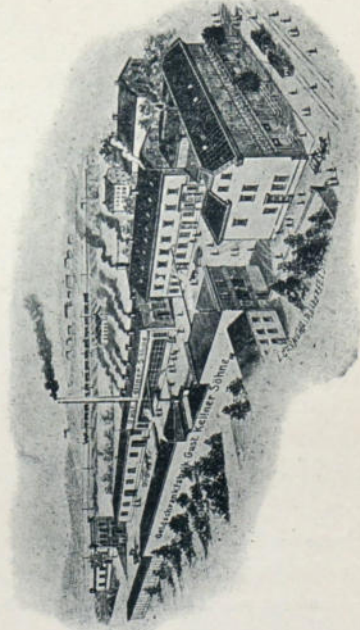

Staats-Medaille.



Staats-Medaille.

Lieferanten der Reichsbank.

Fabrik für Geldschrank und Tresorbau.

Konditorei und Café Friedrich Lange

Mittelstrasse 2 * Schwelm * Mittelstrasse 2.
Telefon 348. Telefon 348.

Torten, Aufsätze, Baumkuchen
Kaffee-, Tee- u. Weinbackwerk, feinste Schokoladen u. Desserts
Rahm und Gefrorenes.

Spezialität: Fleischpasteten und Heringssalat.

Bestellungen für alle festlichen Gelegenheiten werden aufs sorgfältigste und pünktlichste ausgeführt

Kaffee, Schokolade, Wein und Liköre.

Artur Stüting, Barmen

Fernsprecher 2826 Gewerbeschulstr. 13

Garten-Architekt

vorm. Gartenbauinspektor und Lehrer der Gartenkunst.

Bureau für Gartengestaltung und Gartenpflege.

Anfertigung von Skizzen, Entwürfen, Berechnungen,
perspektivischen Ansichten und Modellen zu Gartenanlagen.

Übernahme von Vermessungen und Nivellements.
Anlage von Teichen, Wasserläufen, Felsenbauten.
Garten-Architekturen (Terrassen, Gartenhäuser,
Lauben, Laubengänge, Springbrunnen usw. u.sw.)
Ausführung, Umänderung und Leitung von Park-
:- Garten- und Obst-Anlagen jeder Art. :-

- Winkelsträter Robert, Riemendreher.
— Emma, Gaspelerin.
Aufbruch Peter Ehefrau.
Beyer Anton, Mechanikerlehrling.
Biehmeyer Gustav, Fabrik Schlosser.
Erbe Heinrich, Bahnwärter.
Kircher Julius, Fabrikarbeiter.
7 * Schmidt Julius, Schmied.
Ebel Karl, Buchbindergehülfe.
Stremmel Heinrich, Milchhändler.
— Albert, Arbeiter.
Timmerbeul Hugo, Fuhrmann.
8 (Fischer Emma und Ritterben.)
Wies Heinrich, Handlanger.
Goebel Ernst Witwe.
Winkelsträter Otto, Stahlwalzer.
— Friedrich, Schuhmachermeister.
— Friedrich, Walzer.
Wehrbruch Johann, Fabrikarbeiter.
9 (Dav. Meyers Söhne.)
Gordin Olivo, Erdarbeiter.
Bottan Antonio, Erdarbeiter.
Martmann Paul, Dekorateur.
Rüggeberg Wilhelm, Kettenfcherer.
Rose Klara, Fabrikarbeiterin.
Pfeiffer Ernst, Schlosser.
Käseberg Hedwig, Fabrikarbeiterin.
— Friedrich, Handlanger.
Kauper Hans, Schlosser.
Schavinato Etton, Erdarbeiter.
Germin Antonio, Erdarbeiter.
Pin Antonio, Erdarbeiter.
Gardin Olivo, Erdarbeiter.
Schäfer Ewald Ehefrau.
— Ella, Fabrikarbeiterin.
— Ewald jr., Fabrikarbeiter.
Sattler Albert, Tagelöhner.
Möhr Jakob, Instrumentenmacher.
— Paul, Instrumentenmacher.
Mzzini Guisepe, Erdarbeiter.
Balschau Ernst, Maurer.
Ziebis Bruno, Fabrik Schlosser.
— Arno, Fabrik Schlosser.
Schüler August, Gemüsehändler.
10 (Dav. Meyers Söhne.)
Eichholz Friedrich, Fassreicher.
Benediger Hermann, Tischler.
Lehmann Otto, Zimmerer.
Winkelsträter August, Fabrikarbeiter.
Handwerk Karl, Zimmerer.
Kalb Heinrich, Zimmerer.
Böllerrücher Johann, Former.
— Emma, Fabrikarbeiterin.
— Maria, Fabrikarbeiterin.
Feldhaus Wilhelmine Ehefrau, Fa-
brikarbeiterin.
- Bauer Peter, Schuhmachergeselle.
Ledebusch Kaspar, Kettenfcherer.
Kraft Karl, Fabrikarbeiter.
Niemeyer Heinrich, Maurer.
Steinmann Josef, Packer.
— Agnes, Fabrikarbeiterin.
Weisemann Wilhelm, Drahtzieher.
— Elfriede, Fabrikarbeiterin.
Enkhardt Wilhelm, Heizer.
Boecke Valentin, Fabrikarbeiter.
— Josef, Süßweihensteller.
Schöler Wilhelm, Rottenarbeiter.
Kobout Franz, Handlanger.
Born Karl, Oberbauarbeiter.
Tuma Josef, Handlanger.
Bedmann Ewald, Schuhmachermstr.
Sauerbruch Hugo, Packer.
— Karl Witwe.
Linnemann Peter Witwe.
11 (Schumacher Anton Witwe.)
Weizulis Josef, Tagelöhner.
Adermann Johann, Fabrikarbeiter.
Leidecker Christian, Fabrikarbeiter.
— Katharina Witwe.
— Anna, Fabrikarbeiterin.
Glazer Paul, Former.
Dehl Anton, Fabrik Schlosser.
— Heinrich, Schlosser.
— Alfred, Instrumentenmacher.
Müller Ewald, Metzger.
Borkenstein Wilhelm, Metzgerlehrl.
Rüffing August, Bäcker.
Kleineberg Heinrich, Schlosser.
Detterer Julius, Schlosser.
— Josef, Fabrikarbeiter.
Homburg Emil, Handlanger.
Kurfiß Karl, Anstreicher.
Fuschinsky Adolf, Fabrikarbeiter.
Schulz Anna Witwe, Näherin.
Köbler Peter, Küfer.
Stumpe Hermann, Schlosser.
11a (Schumacher Anton Witwe.)
Bremer August, Hausierer.
— Elfriede, Verkäuferin.
— Maria, Fabrikarbeiterin.
— August, Former.
11b (Dav. Meyers Söhne.)
Hambruch Emil, Fuhrmann.
Niepman Friedrich, Fuhrmann und
Petroleumverfandgeschäft.
Antonello Antonio, Fabrikarbeiter.
Tafello Bortolomeo, Arbeiter.
Humpert Maria, Fabrikarbeiterin.
Weich Josef, Bäckergehilfe.
Rittinghaus Heinrich, Handlanger.

- Arcari Giovanni, Fabrikarbeiter.
 Ramponi Guido, Erdarbeiter.
 Casagrande Antonio, Fabrikarbeiter.
 Ghezzi Pietro, Erdarbeiter.
 Bruni Giuseppe, Erdarbeiter.
 Andreele Gortardo, Erdarbeiter.
 Zordon Giuseppe, Erdarbeiter.
 Hartmann Kaspar, Konditor.
 — Anna, Konditoren.
 — Paul, Bäckergefelle.
- 12 (Höfer Albert.)
 Berninghaus Friedrich, Fabrikarb.
 — August, Presser.
 — Mathilde, Näherin.
 — Louis, Fabrikarbeiter.
 Hoffmann Heinrich, Presser.
 Schäfer Max, Kernmacher.
 Svezda Ludwig, Eisenbahnarbeiter.
 Nülle Wilhelm, Fabrikchlosser.
 Bunse Ferdinand, Fabrikarbeiter.
 Kowig August, Schweißer.
 Lettermann Ludwig, Stellwerkschlosser.
 Wilkes Gustav, Fabriktagelöhner.
 Dresbach Hugo, Pflasterer.
- 12a (Dav. Meyers Söhne.)
 Baupel Hermann, Ablader.
 Leckebusch Richard, Heizer.
 Eisenach Friedrich, Kohlenhändler.
 Neuhaus Anna, Näherin.
 Heyder Emil, Fabriktagelöhner.
 Rottenbach Auguste, Fabrikarbeiterin.
 Rittinghaus Karl, Tagelöhner.
- 13 *Höfer Albert, Kolonialwarenhdl.
 Thyssen Hubert, Fabrikarbeiter.
 Fennemann Maria, Lehnmädchen.
 Decke Ferdinand, Fabrikarbeiter.
 Kummerhoff August, Fabrikarbeiter
 — Maria, Verkäuferin.
 — Emma, Fabrikarbeiterin.
 Sachse Georg, Maurer.
- 14 (Schumacher Anton Witwe.)
 Kirsch Adolf, Holzespiger.
 Nülle Richard, Fabrikarbeiter.
 Wintgens Hermann, Fabrikstreiner.
 Wiggers August, Bandwirker.
 — Clara, Fabrikarbeiterin.
 — Selma, Fabrikarbeiterin.
 Fischer Karl, Fabrikstreiner.
 — Otto, Stimmer.
 — Karl jr., Klaviermacher.
 Wintgens Jakob, Fabriktagelöhner.
 — Otto, Fabriktagelöhner.
 — Josef, Polierer.

- Rittel Adolf, Schweißer.
 Pollmann Rudolf, Polierer.
- 15 (Schumacher Anton Witwe.)
 Wuttowski Johann, Arbeiter.
 Raft Otto, Plazarbeiter.
 Neuhof Gustav, Arbeiter.
 Schmidt Wilhelm, Fabrikmaschinist.
 — Heinrich, Fabrikarbeiter.
 — Ludwig, Fournierer.
 Wintgens Jakob, Fabrikmaschinist.
 Triemeder Paul, Fabrikklempner.
 Ebeling Wilhelm, Fabrikarbeiter.
 Stark Emil, Fabriktagelöhner.
- 16 *Rüffing August, Wirt.
 — Wilhelm, Fabrikarbeiter.
 Becker Ludwig, Maurer.
 Buschmann Friedrich, Bürstenmacher.
 Matthes Fritz, Schweißer.
 Spieß Wilhelm, Fabrikarbeiter.
 — Friedrich, Packer.
 Sirrenberg Ewald, Faßmacher.
 Wehrauch Hermann, Maurer.
 Nieland Emil, Fabrikchlosser.
 Heck Karl, Fabrikarbeiter.

- 19 *Schwelmer Eisengießerei und Maschinenfabrik Robert Behn u. Cie., G. m. b. H.“ Geschäftsführer: Friedrich Karl Braselmann.
 Ludwig Theodor, Formermeister.
 Martmann Walter, Kutscher.
- 20 *„Kleine, Neuschäfer u. Co., G. m. b. H.“, Maschinenfabrik, Fabrikation eiserner Fässer u. Flaschen, Maschinen für die Ziegel- und Tonwaren-Industrie, Transmmissionen.
 Breucker Ewald, Ingenieur.
 — Mathilde, Verkäuferin.
 — August Witwe.
- 21 *Schwelmer Emailierwerk der Firma „Benania“, vereinigte Emailierwerke, A.-G.“ zu Düsseldorf.

Obermayerstraße.

- Von der Barmer- zur Kölnerstraße.
- 1 (Böllings Erben.)
 Meermagen Heinrich, Fabrikarb.
 Frese Gustav, Presserlehrling.
 Becker Karl, Schneidermeister.
 — Karl jr., Buchbinder.
 — Walter, Packer.
 Ludwig Wilhelm Witwe, Tagelöhn.

- Weußermann Lina, Fabrikarb.
 — Paul, Bindestubenarbeiter.
 — David, Postschaffner.
- 2 (Heynen Friedrich Witwe.)
 Deis Wilhelm, Fabriktagelöhner.
 Spormann Wilhelm, Bandwirker.
 Holtzhaus Wilhelm, Bandwirker.
- 2a (Heynen Friedrich Witwe.)
 Schwellenbach Jakob, Fabrikarb.
- 3 (Müller Karl.)
 Scher Karl, Plazarbeiter.
 Meermagen Emil, Hülsweichensteller.
 Wegmann Fritz, Fabriktagelöhner.
 — August, Drahtweber.
 — Wilhelm, Stahlhärter.
 Heynen Peter Witwe, Rentnerin.
 Bilgard Karl, Fabriktagelöhner.
 Widdelndorf Auguste, Fabrikarb.
 Hochhäuser August Witwe.
 — August, Fabrikarbeiter.
 Leineweber August, Fabrikarbeiter.
 Erichsen Karl, Plazarbeiter.
- 9 (Hösterensche Sterbeaufsage.)
 Hesse Emil, Fabrikarbeiter.
 Döll Wilhelm Ehefrau, Spulerin.
 Luchhaus August, Former.
 Fröhlich Maria, Spulerin.
 Kellermann August, Fabriktagelöhn.
 — Friedrich, Fabriktagelöhner.
 Lange Adele, Fabrikarbeiterin.
 Röllinghoff Mathilde, Gaspelerin.
 Becker Josef Witwe, Tagelöhnerin.
- 12 *Behmeyer August, Gärtner.
- 13 *Klostermann Eduard Witwe, Gemeinshändlerin.
 Prume Siegfried, Verwaltungslehrling.
- 16 *Lahme Wilhelm, Landwirt.
 Peters Karl.
 — Adolf, Fabrikstreiner.
- 17 (Lahme Wilhelm.)
 Kappel Hugo, Former.
 — Eufriede, Fabrikarbeiterin.
 — Pauline, Fabrikarbeiterin.
 Lindenbergh Friedrich Witwe.
 Hanraths Antonette, Fabrikarb.
 Sidon Gustav, Spuler.
- 17a (Lahme Wilhelm.)
 Bockhad Wilhelm, Bandwirker.
 — Laura, Fabrikarbeiterin.
 Lindenbergh Ewald, Schlosser.
- 18 *Kampfschulte Heinrich, Oberbauarbeiter.
 — Bernhard, Fabrikstreiner.
 — Maria, Näherin.

- Niederstenschnee Wilhelm, Fabrikarb.
 Ronsdorf August, Bandwirker.
 Ebbinghaus, August, städt. Arbeiter.
- 23 *„Fr. Braselmann u. Sohn, G. m. b. H.“, Bandweberei. Geschäftsführer: Adolf und Eduard Braselmann.

Ostenstraße.

- Von der Neu- zur Brunnenstraße.
- 1/2 *„Max Klein“, Manufakturwarenhandlung. Inhaber: Max Klein.
- 2 *Klein Max, Kaufmann.
- 3 (Wiesemann Wilhelm.)
 Wiesemann Friedrich, Händler.
- 3a *Wiesemann Wilhelm, Rentner.
- 4 *Rinde Emil, Friseur.
 Schnell Fritz, Friseurgehülfe.
 — Martha.
 Jacobs Hugo jr., Friseurlehrling
 Schulte Wilhelm, Friseurgehülfe.
 Löfessamm Leander, Werkmeister.
 Siepermann Selma, Verkäuferin.
 Struckat Heinrich, Former.
 Hammerschmidt Rudolf, Fabrikarb.
- 4a (Rinde Emil.)
 Braß Richard Witwe.
 — Alfred, Anstreicher.
- 5 (Schneider Gust. in Bolmarstein.)
 Ketz Ferdinand, Vertreter.
 — Frau Ferdinand, Putzgeschäft.
 Kurten Ottilie, Modistin.
- 6 *Krafft Gustav, Fabrikant.
 „Gustav Krafft“, Kartonagen-Fabrik.
 Inhaber: Gustav Krafft.
 Langer Katharina, Stütze.
 Klein Daniel, Witwe.
 — Maria.
 — Eugen, Buchbinderei u. Papiergeschäft.
- 6a (Krafft Gustav.)
 Langer Ernst, Kaufmannslehrling.
 Müller Karl, städt. Arbeiter.
 — Anna, Fabrikarbeiterin.
 — Elise, Fabrikarbeiterin.
 — Adolf, Fabrikarbeiter.
 Raesler Leo, Lagerknecht.
- 6b (Krafft Gustav.)
- 7 (Herring Ewald.)
 Winterhoff Ewald, Kolporteur.
 Jädig Hermann, Fabrikarbeiter.
- 7a (Herring Ewald.)
 Lange Konrad, Bildhauer.

- 8 *Herring Ewald, Uhrmacher.
9 *Reuter Johann, Rentner.
— Friedrich, Wirt und Kaufmann.
Stadie Johann Witwe.
Machein Rosa, Näherin.
Brunheim G. Witwe.
— Reinhard, Bandwirker.
— Emilie, Hespelerin.
- 10 (Wagener Willy.)
Wagener Friedrich, Schuhmacher.
Grafhoff Wilhelm, Wirt.
- 11 *Böhle Friedrich, Schuhwarenhdlg.
Möller Kaspar Witwe, Büglerin.
Büddefeld Friedrich, Schuhmacherges.
Keller Rudolf, Maler u. Anstreicher.
Dienstuhl gent. Wortmann Julius,
Fabrikarbeiter.
Bohm Wilhelm, Brenner.
Heinz Albert, Dreher.
Bieregge Heinrich, Gelbgießer.
— Klara, Verkäuferin.
— Heinrich, Technikerlehrling.
— Lina, Modistin.
- 12 *Freundenberg Wilh. sen., Rentner.
— Hermann, Handlungsgehilfe.
— Klara.
— Wilhelm jr., Konditor.
— Paul, Kaufmann.
Grube Karl, Konditorgehilfe.
Hülßenbeck Friedrich Wilhelm.
Braun Otto, Konditorgehilfe.
Odenwaller Elisabeth, Verkäuferin.
Kartenberg Emma, Verkäuferin.
Berninghaus Ernst, Kaufmannslehrling.
Becker Johannes, Schuhmacher.
Busche Franz, Schriftefer.
Mohr Josef, Handlungsgehilfe.
Bever Wilhelm, Töchterschullehrer.
Grunwald Eduard, Metallarbeiter.
Dr. med. Richter Hugo, Arzt.
Windhövel Wilhelm, Fabrikfchmied.
- 13 (Freundenberg Wilhelm.)
14 *Böcker Gustav, Spezereihändler.
15 *Möller Wilhelm, Kaufmann.
— Windhövel Friedrich, Wagenführer.
— Kaspar, Wagenführer.
— Kaspar Witwe.
Prinz Gustav, Handlungsgehilfe.
Betteld Friedrich, Fabrikfchmied.
Dwermann Karl, Zigarrenhändler.
Baukloh Theodor, Fabrikfchmied.
Jung Karoline, Hebamme a. D.
— Lina.
Eidon Emil, Riemendreher.

- Mogfeld August, Schreinermeister.
— Heinrich Witwe.
- 16 (Möller F. W.)
Lange Otto, Fabrikfchlosser.
Lampmann Peter, Fahnmacher.
Siepmann Emil, Former.
Kötting August Witwe.
— Emil, Bandwirker.
- 17 *Weutenfeld Wilhelm, Wirt.
— Adolf, Fuhrunternehmer.
— Rudolf, Reisender.
Krafft Friedrich, Fabrikfchlosser.
Koch Walter, Schriftefer.
— Gustav, Fabrikarbeiter.
— Adolf, Fabrikfchlosser.
Ködel Bruno, Polzeisergeant.
Höller Karl, Fahnmacher.
Kahler August Witwe.
— August, Schreiber.
— Emil, Metallpresfer.
Kalkhoff August, Arbeiter.
Felsmann Wilhelm, Böttler.
Schügerl Leopold, Fabriktagelöhner.
- 18 *Meisenholl August Witwe, Bäckerei.
— Walter, Bäcker.
Rüßing Gustav, Metzger.
Leckebusch Hermann, Güterbodenarb.
Reichardt Friedrich, Fabrikfchlosser.
Reisemann Heinrich, Metzgergehilfe.
Fischbach Karl, Knecht.
Köhler Anton, Drahtzieher.
— Maria, Fabrikarbeiterin.
— Elfriede, Fabrikarbeiterin.
- 19 *Geub Jean Ehefrau, Wirtin.
Wolf Alwine, Köchin.
Holzmann Hubert, Zeichenschlosser.
- 19a (Geub Jean Ehefrau.)
Saffe Karl, Platzarbeiter.
— Elfriede, Fabrikarbeiterin.
— Klara, Putzerin.
— Amanda, Putzerin.
- 20 *Gerhards Emil, Metzgermeister.
Wohlaub Karl, Friseur.
— Heinrich, Fabriktagelöhner.
Mertens August, Kaufmann.
Klein Johann, Fabrikfchlosser.
Weustenhagen Henriette.
- 21 *Jacobs Hugo, Wirt.
— Wilhelm, Fabrikfchlosser.
Gaf Karl, Malergehilfe.
Rosnowski Hermann, Fabriktagelöhner.
Grafmäder Johann, Dachdeckerfch.
Mollenkott Alex, Schlosser.
Moog Konstantin, Fabrikfchmied.

- Knäpper Wilhelm, Schriftefer.
Jasper August Witwe, Spulerin.
— Bertha, Spulerin.
— August, Fabrikarbeiter.
— Auguste, Abzieherin.
Bonhausen Theodor, Zimmerer.
Schmidt Louis, Fabrikfchmied.
Caspers Michel Witwe, Tagelöhn.
— Eugen, Fabriktagelöhner.
- 21a (Jacobs Hugo.)
Huff Gustav, Schreinermeister.
Laurenz Heinrich, Fabriktagelöhner.
Bahne August, Fabriktagelöhner.
Pfassendorf Hermann, Zimmerer.
— Emma, Hespelerin.
— Anna, Spulerin.
Wiggers Heinrich, Zimmerer.
- 22 *Geiß Wilhelm, Rentner.
Wilkes Emma, Rentnerin.
Hedemann Hermine Witwe, Rentn.
— Hermine.
- 23 *Geiß August, Kaufmann.
„August Geiß“, Eisenwarenhdlg.
Inhaber: August Geiß.
von der Halle Hermann, Kaufmann.
- 24 (Braselmann Adolf.)
Brieda Christian, Landwirt.
— Paul, Kaufmann.
Gäfar Friedrich, Fabrikarbeiter.
Goldbach Lorenz, Fabrikarbeiter.
Weinreich Friedrich Witwe.
Preloger Maria, Tagelöhnerin.
- 25 *Braselmann Adolf, Fabrikbesitzer.
26 *Dr. phil. Hoffmann Leopold, Professor, Oberlehrer.
- 27 *Lamm Friedrich Wilhelm, Sattlermeister.
Rehrmann Richard, Weidensteller.
Dr. phil. Traugott Friedrich, Direktor der höheren Mädchenschule.
Dr. med. Hesse Franz, Spezialarzt f. Chirurgie und Frauenkrankheiten.
Havenitt Simmy, Kindergärtnerin.
Kloedenhaus Heinrich, Sattlergeb.
Kopetsch Karl, Kassenbote.
Altena Friedrich, Sattlerlehrling.
28 *Müller Richard, Anstreichermeister.
Feier Edmund, Malerlehrling.
Giesen Willi, Anstreicherlehrling.
Speiser Ernst, Anstreichergehilfe.
- 29 *Budde Karl, Wirt und Fuhrunternehmer.
Köllinghoff August Witwe.
Bläwing Wilhelm, Witwe.
— Wilhelm, Seemann.
— Helene, Volksschullehrerin.
- 30 *Fallenroth Otto, Fabrikbesitzer.
31 *Althoff Emil, Dachdeckermeister.
— Walter, Dachdeckergehilfe.
— Emil, Berv.-Supernumerar.
Heinemann Karl Witwe.
Strüning Karl, Klaviermacher.
Rihm Maria.
Kirchner Johann Schneidermeister.
Lange Gustav, Werkmeister.
— Paul, Techniker.
- 32 *Winter Emil, Wirt und Spezereihändler.
Fischer Friedrich, Bandwirker.
Sille Heinrich, Schleifer.
Geinger August Witwe.
Schürmann Wilhelm, Polierer.
Köfe Heinrich, Fabrikfchreiner.
Schmale Otto, Verputzer.
Schneider August, Fabrikfchlosser.
Poels Wilhelm, Schleifer.
- 33 *Bröfing Karl, Wirt.
— Elise.
— Karl Witwe, Rentnerin.
— Albert, Bankbeamter.
— Alma, Handlungsgehilfin.
— Helene, Handlungsgehilfin.
Ellinghaus August, Fabrikfchlosser.
— Adolf, Handlungsgehilfe.
Gruß Daniel, Invalide.
Twellmann Hermann Witwe.
Schemmann Karl Witwe.
— Karl, Verwaltungsgehilfe.
Löwe Otto, Fabrikarbeiter.
— Wilhelm Witwe.
— Karl, Packer.
— Laura, Verkäuferin.
Höller Richard, Packer.
Böger Franz, Drahtzieher.
Jlüs Anna, Modistin.
- 34 *Lambeck Robert, Färbereibesitzer.
— Emil, Schneidermeister.
Umbach Johannes, Anstreichergeb.
Thomas Richard, Färbergehilfe.
Löwe Wilhelm, Packer.
Ruhach Albert, Sattlergehilfe.
— Hermann, Malergehilfe.
- 34/34a „Schwelmer Dampfärberei und Chem. Waschanstalt R. Lambeck u. Co.“ Inh.: Robert Lambeck.
- 35 *Klein Albert, Kaufmann.
„Klein u. Berninghaus“, Eisenwarenhandlung. Inh.: Albert Klein, Wilhelm Berninghaus.
Stenberg Harry, Kontorist.
- 36 (J. C. Kleins Erben.)

- Klein Bertha, Rentnerin.
— Maria, Rentnerin.
Meyer Mathias Witwe, Rentnerin.
— Adolf, Kaufmann.
Dr. phil. Roth Paul, wissenschaftl. Hilfslehrer.
- 37 *Siepmann Ewald, Möbelschneider.
Stenbe Adolf, Kaffeegehilfe.
Düsseldorf Friedrich, Fabrikarbeiter.
Kohlstadt Hermann, Fabrikarbeiter.
Jakobi Adam Witwe.
Vogel Emil, Packer.
- 38 *Kampmann Emil, Klempnermeister.
— August Witwe.
Winkelmann Ernst, Fabrikarbeiter.
Hilsmann Karl, Fabrikmeister.
Grote Laura Witwe, Rentnerin.
Stöhr Philipp, Werkmeister.
— Hedwig, Telephonistin.
Rehne Lorenz, Fabrikarbeiter.
- 39 (Sommer Gebr.)
„Mozfeld Hermann“, Kaufmann,
Wäsche-Versandgeschäft.
Krause Gustav, Fabrikdirektor.
- 39a (Rosendahl Karl.)
„Westfälische Porzellan- und Glas-
Manufaktur Schulte u. Wenning“.
Inhaber: Karl Rosendahl.
- 40 *Lehmann Ludwig Witwe.
„L. Lehmann“, Kohlenhandlung. In-
haber: Wwe. Ludwig Lehmann, Otto
Vosser, Ludwig Weegen.
Vosser Ditto, Kaufmann.
Vire gent. Enke Amalie, Stütze.
- 41 *Sporket Gustav, Klempnermeister.
Pauken Peter, Rentner.
Friede Christian, Buchhalter.
Misting Elisabeth Frau, Haushäl-
terin.
Hühne Wilhelmine.
Maurer Paula, Verkäuferin.
— Adele, Kontoristin.
Schubel Max, Expedient.
Burf Georg Witwe, Rentnerin.
Stein Paul, Fabrikarbeiter.
Schnee Georg, Fabrikarbeiter.
— Nikolaus, Agent.
- 42 *Rademacher Ewald, Metzgermeister.
Conradel Emil, Bandwirker.
— Agnes, Fabrikarbeiterin.
— Paul, Fabrikarbeiter.
Fischebeck Julius, Fabriktagelöhner.
— Julius jr., Packer.
— Selma, Näherin.
Röhrig Emil, Fabriktagelöhner.
Vogelgang Klara, Kaffeegehilfe.

- Drücke Paul, Straßenbahn-Wagen-
führer.
Vörtmann Ferdinand, Metzgergef.
Niggeloh Friedrich, Fabriktagelöhner.
— Friedrich jr., Faßmacher.
Dichhaus Eduard, Bandwirker.
- 43 (Hambruch Wilhelm und Ida.)
Hambruch Wilhelm, Handlungsgeh.
— Ida.
Dinspel Johann, Fabrikarbeiter.
Kunz Gottfried Witwe, Händlerin.
— Gottfried, Kaufmannslehrling.
Frieze Anton, Dreher.
- 44 *Stolle Rudolf jr., Bäcker u. Wirt.
Ebblinghaus Karl, Bandwirker.
Schmidt Albert, Aufräger.
Rehr Peter, Fabrikarbeiter.
— Katharina, Hausmädchen.
Gerhold Johannes, Gelbgießer.
— Dittmar, Sattler.
Post Hermann, Bäckergehilfe.
Ipsenberg Christoph, Maschinenarb.
Schulte Karl, Fabriktagelöhner.
Kohn August, Packer.
Berninghaus Friedrich, Fabriktagel-
öhner.
Heep Heinrich, Fabrikarbeiter.
- 45 *Krell Karl Witwe, Gemüsehändler.
— Lydia.
— Fritz, Gewindebohrer.
— Mathilde.
— Walter, Roller.
Mai Arthur, Friseurgehilfe.
Pechebusch Robert, Presser.
— Ernst, Fabrikarbeiter.
Kampmann Gustav, Holzwärmer.
Knoch Karl, Invalide.
— Elfriede, Putzmakerin.
— Hugo, Handlungsgehilfe.
Schnell Otto, Friseur und Kohlen-
händler.
Schweele Ludwig, Anstreichergeh.
Schöpping Karl, Anstreichergeh.
- 45a (Krell Karl Witwe.)
Mündelein August, Plazarbeiter.
— Wilhelmine, Fabrikarbeiterin.
vom Braunde Adolf Ehefrau, Auf-
passerin.
- 47 *Schröder August jr., Metzgermstr.
— August sen.
— Paul, Fabrikarbeiter.
Ludwig Heinrich, Fabrikarbeiter.
Scheuring Anton, Packer.
Hambruch Elfriede, Händlerin.
Kotthaus Wilhelm, Metzgergehilfe.

- Schlüpner Johann, Fabrikarbeiter.
Krell Anna, Packerin.
Klein Otto, Schreinergehilfe.
Hoppe Emil, Packer.
Kalthoff Walter, Fabrikarbeiter.
Kobel Hermann, Fabrikarbeiter.
Seling Max, Fabrikarbeiter.
Scheuring Jakob, Fabrikarbeiter.
Kalthoff Karl, Packer.
Roth Johannes, Fabrikarbeiter.
Valerius Philipp, Fabrikarbeiter.
Wattermann Rudolf, Riemendreher.
Lauer Julius, Bandwirker.
— Wilhelm, Schreiber.
Kessler Josef, Fabrikarbeiter.
Reiner Richard, Fabrikarbeiter.
Dürholz Gustav, Fabrikarbeiter.
- 48 *„Julius Dehmchen“, Agenturge-
schäft. Inhaber: Julius Dehmchen.
Miethe Emil, Geschäftsführer.
Hennemann Richard, Fabrikarbeiter.
Spieß Anna, Näherin.
Fleischmann Adam, Zuschläger.
Pasterski Franz, Fabriktagelöhner.
Blume Rudolf, Fabriktagelöhner.
- 48a (Dehmchen Julius.)
Kappes Karl, Fabrikarbeiter.
Ehlich August, Handlungsgeh.
— Wilhelmine, Fabrikarbeiterin.
Klein Wilhelm Witwe.
Pechebusch Else, Fabrikarbeiterin.
- 48b (Dehmchen Julius.)
Heck Rudolf, Maschinenarbeiter.
— Elfriede, Spulerin.
— Hedwig, Putzmakerin.
Freitag Martin, Fabrikarbeiter.
Milsch Johannes, Fabrikarbeiter.
- 49 (Erben Rentrop.)
„Witwe Friedrich Rentrop“, Kolo-
nial- und Eisenwarenhandlung. In-
haber: Eduard Rentrop.
Rentrop Heinrich, Kaufmann.
— Mathilde, Rentnerin.
Hambruch Heinrich, Rentner.
- 51 *„August Müller u. Cie.“, Mode-
warenfabrik. Inhaber: Ernst und
Walther Müller.
- 51a (Aug. Müller u. Cie.)
Wodell Wilhelm, Fabrikmeister.
— Walter, Fabrikarbeiter.
- 52 (Aug. Müller u. Cie.)
Siebel Eugen, Kaufmann.
— Karl, Fabrikmeister.
— Willi, Handlungsgehilfe.
- 53 *Kraß August, Fabrikarbeiter und
Wirt.

- Mädje Theodor, Fabrikarbeiter.
Fütterer August jr., Antscher.
— August sen., Fabrikarbeiter.
Schmitz Wilhelm, Former.
Reinhoff Wilhelm, Holzpresser.
— Emil, Bureaugehilfe.
— Walter, Fabrikarbeiter.
- 54 (Schüler August.)
Steffens Paul, Fabrikarbeiter.
Thieme Kaspar, Schuhmachermstr.
— Walter, Schuhmacher.
Rentrop Eduard, Kaufmann.
Siepmann August Witwe, Rentnerin.
Kamm gent. Frede Konrad, Fabrik-
arbeiter.
- 55 *Siepmann August, Deconom.
Rüfmann Julius, Metzgergehilfe.
Jellinghaus Daniel, Bohrer.
Korte Karl, Fabrikarbeiter.
Müller August, Bahnarbeiter.
Schreiber Karl Witwe, Rentnempf.
Schirmer Ewald, Bandwirker.
- 56 *Müller Walther, Fabrikarbeiter.
Kessler Ida, Haushälterin.
- 57 *Müller Ernst, Fabrikarbeiter.
- 59 (Herbes August.)
„Ewald Zippmann Nachfolger Wal-
ter Herbes“, Kolonialwarenhand-
lung. Inh.: Walter Herbes.
Herbes Walter, Kaufmann.
— Paul, Handlungsgehilfe.
Hoffe Katharina, Lehrmädchen.
Linder Walter, Buchhalter.
Schulte Heinrich, Fabrikarbeiter.
Störing Lina, Volksschullehrerin.
— Minna.
Schemmann Albert, Fabrikarbeiter.
- 60 (Zippmann Ewald.)
Saure Erich, Konditorlehrling.
Schmitz Ernst, Straßenbahnkassierer.
Müller Alexander, Konditor.
Dreißbach August, Lackierer.
Friede Ernst, Schreinermeister.
— Ernst, Kaufmann.
- 61 (Wienstroth Wilhelm.)
Kloß Heinrich, Metzgergehilfe.
— Friedrich Witwe, Metzgerin.
— Rudolf, Metzgergehilfe.
— Berta.
Schmidt Friedrich, Fabrikarbeiter.
- 62 *Nepmann Friedrich, Wirt.
Bauer Georg, Fabrikarbeiter.
Winkelsträter Karl, Böttcher.
- 64 *Stolle Ernst, Wirt.
Garbe Ewald, Anstreichergehilfe.

- Ostermann Theodor, Fabrik Schlosser.
 Pöhr Christian, Portier.
 Pey Karl, Anstreicher.
 — Karl jr., Anstreicher.
 — Lina, Näherin.
 Heck Hugo, Ehefrau.
 Eggersdorf Wilhelm, Schneidermstr.
 Frings Heinrich, Maurer.
- 65 *Weuster Gustav, Metzgermeister.
 Guzicki Johann, Fabrik Schmied.
 Salamoda Andreas, Fabrikarbeiter.
 Siebel Fritz, Fabriktagelöhner.
 Kortum Rudolf, Pinselmacher.
 Jegurski Josef, Fabrikarbeiter.
 Langendorf Ernst, Schneidergeselle.
 Wolz Josef, Fabrikarbeiter.
 Goebel Theodor, Fabrik Schlosser.
 — Albert, Fabrik Schlosser.
 — Ernst, Schreiberlehrling.
 Faber Karl, Postwärter.
 Rehne Heinrich, Schneider.
- 67/68 *Falkenroth u. Kleine, Holzschraubenfabrik. Inh.: Ernst und Otto Falkenroth, Carl und Walther Kleine.
- 68 (Firma Falkenroth u. Kleine.)
 Weber Karl, Werkmeister.
 Lindenberg Klara, Telephonistin.
 — Heinrich, Portier.
 — Paula, Kontoristin.
 Brinkmann Karl, Handlungsgehilfe.
- 70 *Kleine Carl, Fabrikbesitzer.
 — Walther, Fabrikbesitzer.
 Krüger Elise, Stütze.
- 72 *Falkenroth Wilhelm, Rentner.
 Löwe Selma, Stütze.
- 73 *Falkenroth Ernst, Fabrikbesitzer.
 74 *Zippmann Ewald, Rentner.
 Ehlerding Hermann, Amtsrichter.
- 75 *Schubeis Gustav, Fabrikbesitzer.
 76 (Springorum Erben.)
 Reuter Ernst, Schreinermeister.
- 77 (Springorum Erben.)
 Vorwerk Friedr. Witwe, Rentnerin.
 Sternenberg Wilhelm jr., Kaufmann.
 Dventrop Johanna, Fräulein.
- 79 *Bever Wilhelm Witwe, Fabrikbesitzerin.
 — Paul, Ingenieur, Fabrikbesitzer.
 — Wilhelm, Fabrikbesitzer.
- 79a *Bever u. Klopheus, Schloßfabrik. Inh.: Witwe Wilhelm Bever, Paul und Wilhelm Bever.
- 80 (Luth. Gemeinde.)
 Kodelke Heinrich, Superintendent.

- Kreisynode Schwelm.
- 83 *Dr. med. Möller Julius, Sanitätsrat, Arzt.
 Jußi Emma, Hausdame.
 Petrat Karl, Kutscher.
- 85 *Sina Heinrich Witwe, Landwirtin.
 — Heinrich, Fabrik Schlosser.
 — Josef, Fabrik Schlosser.
 Pasche Emil, Postierer.
 Gltz Josef, Fabriktagelöhner.
 Spormann Heinrich, Wächter der Wad- und Schließgesellschaft.
 Kappelhoff Josef, Fabrik Schlosser.
- 86 *Schwamborn Eduard, Haus- und Küchengeräte-Handlung.
 Pichardt Walter, Elektrotechniker.
 Böhmer Paul Witwe, Näherin.
 — Maria, Kontoristin.
 Curth Elisabeth Witwe.
 Mönninghoff Wilhelm, Presser.
 Hausmann Josef, Zahntechniker.
- 87 (Burf Walter.)
 Verrisch Johann, Wirt.
 Andree Johann, Gerichtsvollzieher.
 Donat August Witwe, Ausfucherin.
 Hillringhaus Karl, Straßenbahnschaffner.
 Ißenburg Hermann, Fabrik Schlosser.
 Rahm Karl Witwe.
- 87a (Burf Walter.)
 Braun Karl sen., Fabrik Schlosser.
 — Karl jr., Fabrik Schlosser.
 — August, Fabrik Schlosser.
 — Maria, Fabrikarbeiterin.
 — Luise, Fabrikarbeiterin.
 — Agnes, Fabrikarbeiterin.
 Ramm Friedrich, Chauffeur.
 Budde Andreas, Anstreichergehilfe.
- 88 (Stadt Schwelm.)
 Rathaus.
 Kreis-Gewerbe-Gericht Kammer I Schwelm.
 Kreis-Kaufmannsgericht Kammer I Schwelm.
 Magistrat.
 Polizeiverwaltung.
 Städtische Sparkasse.
 Versicherungsbureau und Arbeitsnachweisstelle.
 Burf Peter, Rathauskassellan.
- 89 *Richard Niggeloh, Möbel- und Polstergeschäft.
 Berger Julie, Handlungsgehilfin.
 Niggeloh Emil, Postierer.
- 90 (Menken Heinrich Witwe.)

- Galtausderheide August, Anstreichermeister.
 — August jr., Anstreichergehilfe.
- 90a (Menken Heinrich Witwe.)
 Junius Wilhelm Witwe.
 Krämer Julius, Fabrikarbeiter.
 Erhagen Wilhelm, Fabrikarbeiter.
 — Wilhelmine, Fabrikarbeiterin.
 Frede Hermann, Kleinschmiedeges.
 — Luise, Fabrikarbeiterin.
 — Eugen, Fabriktagelöhner.
- 91 (Betteld Aug. Erben.)
 Grau Wilhelm, Schuhmachermeister.
 — Maria, Hespelerin.
 — Elisabeth Näherin.
 Horst Heinrich Ehefrau, Händlerin.
 Stuhlmann Karl, Fabrik Schmied.
 Veurink Derk, Anstreichergehilfe.
 Klöber Johannes, Kassenassistent.
- 92 (Bankier Klostermann in Hattingen.)
 Hellweg Karl, Fabrikarbeiter.
 Fleischmann Emil, Fabrikarbeiter.
 Bergmann Ernst, Fabriktagelöhner.
 Wind August, Gärtner.
 Kötter Karl Witwe, Althändlerin.
 — Selma, Fabrikarbeiterin.
 — Else, Fabrikarbeiterin.
 Würpel Friedrich Witwe.
 Lange Alfred, Fabriktagelöhner.
 Bahne Karl, Fabrik Schlosser.
- 92a (Bankier Klostermann, Hattingen.)
 Danieli Paolo, Fabrikarbeiter.
 Ruzzennente Luigi, Handlanger.
 Baldin Luigi, Erdarbeiter.
 De Piccoli Konstante, Erdarbeiter.
 Bucco Luca, Erdarbeiter.
 Nimi Guiseppa, Handlanger.
 Bellini Pietro, Fabrikarbeiter.
 Lewis Luigi, Erdarbeiter.
 Düren Emil, Fabrikheizer.
 Dael Alba Guiseppa, Erdarbeiter.
 Bruni Maria Witwe, Kostwirtin.
- 93 *Penner Heinrich Witwe.
 — Paul, Metzgergeselle.
 — Gustav, Metzgermeister.
 Brenner Stephan Witwe.
 Michulski Emil Witwe.
 — Walter, Kaufmann.
 Wienand Robert, Packer.
 Wagener Wilhelm, Bandwirker.
 Großbach Reinhard, Fabrik Schlosser.
- 93a (Penner Heinrich Witwe.)
- 94 *Mürer August, Bäcker u. Händler.
 — August, Bäckergeselle.
 — Paul, Schriftsetzer.
 Kettler Moritz, Briefträger.

- Braun Bertha, Fabrikarbeiterin.
 — Bertha, Hespelerin.
 Philipps Hubert, Packer.
- 95 *Krest Friedrich Witwe, Wirtin.
 Heinz Friedrich, Fabriktagelöhner.
 Ebbinghaus Wilhelm Witwe.
 — Emil, Bandwirker.
 — Gustav, Bandwirker.
 — Karl, Bandwirker.
 Rüsing Karl Witwe, Kettenmacherin.
 Risse Franz, Drahtzieher.
 Jordan Anton, Fabrikarbeiter.
 — Elfriede, Fabrikarbeiterin.
 — Gustav, Fabrikarbeiter.
- 95a (Krest Friedrich Witwe.)
 Heiner Wilhelm, Schreinergeselle.
 — Olga, Packerin.
 Grimm Wilhelm Ehefrau, Fabrikarbeiterin.
 Knäpper Karl, Gasfabrikarbeiter.
 Möttgen Wilhelm, Bürstenmacher.
- 96 *Weber Ernst, Kaufmann.
 Fige Elfriede, Verkäuferin.
 Kleis Otto, Maschinenmeister.
- 97 (Knorsch Wilhelm, Haslinghausen.)
 Knorsch Wilhelm jr., Kaufmann.
 Spiegel Moses, Händler.
 Lindlar Heinrich, Fabrikarbeiter.
 Zander Willy Ehefrau.
 Haerter Christoph, Fuhrknecht.
 Schiffers Josef, Metzgergeselle.
 Schweinsberg Joh., Fabrik Schmied.
 Grünmann Otto, Metzgermeister.
 Weinreich Emil, Fuhrunternehmer.
- 98 *Kalthoff Heinrich, Botenfuhrgeschäft.
 Kampmann August Witwe, Haushälterin.
 Döring Gustav, Schlosser.
 — Gustav, Rechtskonsulent.
 Palm August, Kutscher.
 Voigt Hermann, Fabrikarbeiter.
- 99 *Vohoff Wilhelm, Kaufmann.
 Hillmann Wilh., Rentenempfänger.
 Sonnenschmidt Martha, Verkäuferin.
- 100 (Wimber Geschwister.)
 Wimber Auguste, Geschäftsinhaberin.
 — Klara, Geschäftsinhaberin.
 Schmidt Kurt, Ingenieur.

Pothoffstraße.

- Von der Barmer- zur Gasstraße.
 5 (Stadt Schwelm.)
 Evangelische Volksschule I.

- Gewerbliche Fortbildungsschule I.
Wallberg Rudolf, Elektrotechniker.
— Peter, Fabrikfloßer und Schuldiener.
- 21 (Müller Wilhelm.)
Hewelt Valentin, berittener Gendarmertwachmeister.
Bonader Adolf, Packer.
Lips August, Volksschullehrer.
- 22 (Müller Wilhelm.)
Kgl. Gendarmerie.
Neuling Hermann, Oberwachmeister.
Bellingrath August, Straßenbahnfloßer.
Papel Dorothea Witwe.
- 23 (Müller Wilhelm.)
Styrzewski Peter, Postbote.
Siermann Hugo, Handlungsgehilfe.
Goffelke Franz, Volksschullehrer.
- 24 *Hühne Fritz, Kaufmann.
Fischer Emil, Bankbeamter.
Koch Gustav, Sattenaufzieher.
- 25 (Müller Wilhelm.)
Kuhmann Fritz, Kaufmann.
Seelis Wilhelm, Volksschullehrer.
Bonader Jakob Witwe.
— Wilhelm, Bureaubeamter.
Erling Wilhelm Ehefrau.
Trappe Emil Witwe.
Böhmer Ludwig, Volksschullehrer.
Kleinmann Anton, Volksschullehrer.
- 26 *Erlbruch Gustav, Kaufmann.
Reuhans Gustav, Fabrikfloßer.
— Emma, Haushälterin.
Siermann Albert, Kaufmann.
Sporkert Emmy.
- 27 (Tade Karl.)
- 28 *Kroonenbergh Johann, Bäckerstr.
Jarges Wilhelm, Bandwirker.
Lenzen Franz, Bäckerlehrling.
Fischer Wilhelm, Bürstenmacher.
— Wilhelm jr., Fabrikfloßer.
Schlamann Wilhelm, Fabrikfloßer.
Steffens Karl Witwe.
— Vertha, Näherin.
— Elise, Näherin.
Minten Peter, Anstreichergehilfe.
- 30 (J. H. Sternenberg u. Söhne.)
Schwager Bernhard, Fabriktagel.
— Otto, Weber.
de Jonge Hendrik, Fabrikarbeiter.
Heisrich Nikolaus, Fabrikarbeiter.
Heuser Sigismund, Packer.
— Auguste, Weberin.
Clemens Gustav, Weber.

- 31 (J. H. Sternenberg u. Söhne.)
Springorum Wilhelm, Fabrikarbeiter.
Heide Friedrich, Maurer.
Steffens Friedrich Witwe.
— Auguste, Fabrikarbeiterin.
Berghöfer Jakob, Fabrikarbeiter.
Schlamann Wilhelm, Mech. Weberel.
Vorrichter.
— Pauline, Halbtagsmädchen.

Prinzenstraße.

Von der Nord- zur Rheinischenstraße.

- 18 *Vosselmann Heintz., Fabrikfloßer.
Vielefeld Anton, Fabrikfleiner.
Holzapfel Hermann, Pinselmacher.
Schönweiß Wilhelm, Former.
Hesse Gustav, Kernmacher.
Noordt Gustav, Witwe.
Jäntsch Robert, Maurer.
Luthin Ludwig, Pinselmacher.
Hesseler Wilhelm, Maschinenarbeiter.
Drähne Hermann, Fabrikfleiner.
Radtke Raver, Handlanger.
Döinghaus August, Fabriktagelöhn.
— Elise, Spigenarbeiterin.
Rundrweit Georg, Fabrikfleiner.
Kieß Jan, Fabrikarbeiter.
Gensler Adolf, Fabrikfleiner.
49 (Ehefrau Direktor Viehof und Mit-eigentümer.)
Vesper Friedrich Witwe.
— Friedrich, Fabrikarbeiter.
Klode Friedrich, Invalide.
— Konrad, Bahnarbeiter.
— Martha, Fabrikarbeiterin.
Koch Emil, Fabrikarbeiter.
Dannenböfer Emil, Fabrikfloßer.
Sirenberg Friedr., Fabriktagelöhn.
Vöhlen Friedrich, Fahmacher.
Freske August, Bauarbeiter.
Steinbach Otto, Maschinenarbeiter.
- 22 *Franke Karl, Eisenhobler.
Vahr Karl, Fabrikfloßer.
— Paul, Fabrikfloßer.
Leyhe Wilhelm, Fournierer.
Walter Martin, Tischarbeiter.
— Karl, Dreher.
Müller Wilhelm Witwe.
— Adolf, Fabriktagelöhn.
— Karl, Dreher.
— Emilie, Fabrikarbeiterin.
Ehardt August, Straßenbahnwagenführer.
Vielefeld Wilh., Weichensteller a. D.

- Viepenbring August, Schweifer.
Heuser Albert, Fahmacher.
- 26 (Franke Karl.)
Dräger Paula, Fabrikarbeiterin.
— Sulda, Fabrikarbeiterin.
Viepenbring Albert, Fabrikarbeiter.
Schmidt Wilhelm, Vildereinrah-mungsgeschäft.
— Heinrich, Fabrikfleiner.
Herkenberg August Witwe.
- 28 *Löfemam Friedrich.
Brandt Konrad, Fabrikfleiner.
— Konrad jr., Stempelmacher.
- 29 (Tepe Karl.)
Pott Friedrich, Fabriktagelöhn.
Wappler Julius, Fabriktagelöhn.
Schäfer Friedrich, Schuhmacher.
Schärfhoff Karl, Fabrikarbeiter.
- 30 *Tepe Karl, Spezereihändler.
Püttmann Karl, Fabrikarbeiter.
- 37 (Böllings Erben.)
Huhn Josef, Schlossarbeiter.
Wairanz Julius, Dreher.
— Hugo, Packer.
Bertram August, Invalide.
— Fritz, Fabrikfleiner.
— Auguste, Fabrikarbeiterin.
- 52 (Ranst Albert.)
Floh Friedrich, Maschinist.
Koch Gustav, Fabrikarbeiter.
Variels Bernhard, Bürstenmacher.
Adam Heinrich, Bürstenmacher.
Stutefeld Adolf, Presser.
— Karl, Fabrikarbeiter.
Wesendahl Rudolf, Fabrikfloßer.
Becker Heinrich, Fabriktagelöhn.
— Robert, Fabrikfloßer.
Kittel Emil, Fabrikfloßer.
Koch Wilhelm, Eisendreher.
- 53 *Ranst Albert, Wirt.
Scherf Karl, Fabriktagelöhn.
Koch Wilhelm, Fabriktagelöhn.
— Wilhelmine Witwe.
Siebel Karl, Fabrikarbeiter.
Sander Emil, Fabrikfloßer.
Floh Wilhelm, Invalide.
Hille Andreas, Fahmacher.
Wraselmann Emil, Fahmacher.
Ring Hermann, Fabrikfloßer.
— Paul, Packer.
Reuter Heinrich, Former.
Schrumpf Franz, Fabrikfloßer.
- 62 *Kötting August, Schreinermeister.
— August, Schreiner.
— Lydia, Näherin.
Zippmann Julius, Fabrikfleiner.

- Lehmann Johannes, Handlanger.
Ruper Berend, Fabrikbote.
Mand Ernst, Fabriktagelöhn.
Schröder Friedrich, Fabrikarbeiter.
Freiling Adolf, Fabrikfloßer.
Dresel Wilhelm Witwe.
— Wilhelm, Rosler.
Caspari Wilhelm, Invalide.
Weide Heinrich, Bandwirker.
— Emilie, Spulerin.
Wittkamp Heinrich, Fabrikfloßer.
Lambert Hermann, Fournierer.
Dreuing Adolf, Maurer.
Lehmann Adolf, Maurer.
Gerhardt Richard Witwe.
— Wilhelm, Metallarbeiter.
Reumann Gustav, Knecht.
- 62a (Kötting August Ehefrau.)
Abland Friedrich, Drahtzieher.
— Hermann, Drahtzieher.
— Gottfried, Fabrikarbeiter.
— Gustav, Fabrikarbeiter.
— Paul, Fabrikarbeiter.
— Hermann, Fabriktagelöhn.
Schmih Heinrich, Eisendreher.
— Julius Witwe.
Hesse Johannes, Schuhmachergeselle.
Nes Maria, Fabrikarbeiterin.
Drees Friedrich Witwe.
— Friedrich, Fabrikarbeiter.
Schmidt August, Elektro-Monteur.
- 69 *Eilmann Heinrich, Fabrikfloßer.
Scholl Michael, Heizer.
Wairanz Julius, Fabrikfloßer.
Kunze Karl, Bürstenmacher.
Derder Wilh., Fabriktagelöhn.
— Johann, Polierer.
Schneider Wilh., Fabriktagelöhn.
Nötigen Wilhelm Witwe.
— Emilie, Fabrikarbeiterin.
— Otto, Schlossergeselle.
Koblbürger Heinrich, Fabrikfloßer.
Schmih Ernst, Fuhrmann.
Michel Wilhelm, Schlosser.
— Wilhelm jr., Packer.
— Emma, Aufpasserin.
- 70 (Firma Schaumburg u. Sieper.)
Abland Wilhelm, Fabriktagelöhn.
Jöing Wilhelm, Bürstenmacher.
Gutkunst Karl, Eisendreher.
Lange Friedrich, Fabriktagelöhn.
Sewelles Karl, Schirmmeister.
Bernert Ludwig, Brauerei-Maurer.
Buse August, Emaillebrenner.
— August jr., Former.
— Heinrich, Eisendreher.

Busse Wilhelm, Maschinenarbeiter.
 Brüne Karl, Schreinergefelle.
 Gerhardt Paul, Gewindeanschnaider.
 Zucht Joseph, Nachwächter.
 — Karl, Bolzenschneider.
 — Maria, Kontoristin.
 Demuth August, Bolzenschneider.
 Bell Franz, Fabrik Schlosser.
 Sander Richard, Fabrik Schlosser.
 Sunschede Gustav Witwe.
 — Emmy.

Wölfer Richard, Fabrik Schmied.
 71 (Firma Schaumburg u. Sieper.)
 Hartmann Karl, Fabrikarbeiter.
 Denzel August, Bolzenschmied.
 Berg Anton, Austräger.
 Kappelhoff Ida, Verkäuferin.
 — Albert Witwe.
 — Albert, Dreher.
 — Franz, Fabrik Schlosser.
 — Alfred, Fabrik Schlosser.
 Christ Heinrich, Packer.
 Plett Wilhelm, Schreinergefelle.
 Prange August, Bandwirker.
 Ernst Franz, Fabrik Schreiner.
 — Wilhelm, Lackierer.
 — Helene, Verkäuferin.

Drüke August, Fabrik Schlosser.
 Denzel Heinrich, Maurer.
 Kranz Hermann, Formermeister.
 — Hermann jr., Techniker.
 — Klara, Verkäuferin.
 Berker Karl, Emaillemeister.
 — Karl jr., Maurer.
 Hartmann Karl, Bandwirker.
 — Emil, Fuhrmann.

72 *Leinberger Johannes, Maurer-
 polier.
 Vesper Friedrich, Fabriktagelöhner.
 — Friedrich jr., Fabrik Schlosser.
 Berger Gustav, Fabrik Schlosser.
 Zündorf Nikolaus, Emaillebrenner.
 Hassenpflug Klara, Fabrikarbeiterin.
 — Heinrich, Riemendreher.
 — Paul, Fabrikarbeiter.
 — Wilhelm, Fabriktagelöhner.
 Greven Andreas, Fabriktagelöhner.
 Haas Johann, Fabriktagelöhner.
 Brüda Anton, Hülfсарbeiter.
 Herfenberg Aug., Fabriktagelöhner.
 Spies Gustav, Austreichergefelle.
 Bögel Lebrecht, Maurer.
 Pachseifer Valentin, Fabriktagel.
 — Martha, Fabrikarbeiterin.
 Gimpel Konrad, Handlanger.
 72a (Leinberger Johann.)

Nachtegall Franz, Fabrikarbeiter.
 Meermagen Wilhelm, Fabrik Schlosser.
 — Alfred, Fabrikarbeiter.
 — Wilhelm jr., Fabrikarbeiter.
 Berger Joseph, Arbeiter.
 Stoll Charlotte Witwe.

Rheinischestraße.

Von der Hattinger- zur Prinzenstraße.

4 (Eisenbahnstikus.)
 Isken Gustav, Weichensteller.
 — Gustav jr., Eisendreher.
 Gebhoff Karl, Weichensteller.
 6 (Eisenbahnstikus.)
 Bahnhof Schwelm-Loh Rheinisch.
 Frank Karl, Bahnhofsvorsteher.
 Bräcker Friedr., Bahnunterassistent.
 ohne Nr. „Gebr. Döllinger“, Baumate-
 rialienhandlung. Inh.: Robert Döl-
 linger, Adolf Döllinger z. Schwelm,
 u. Fritz Döllinger zu Köln a. Rh.

Römerstraße.

Von der Osten- zur Moltkestraße.

1 (Reuhoff August.)
 Gerlach Wilhelm, Schneidermeister.
 — Heinrich, Elektrotechniker.
 — Hermann, Schneidergefelle.
 Fröhlich Albert, Polizeisergeant.
 Stuhlmann Franz, Fabrik Schreiner.
 Schneider Wilhelm, Tagelöhner.
 — Friedrich, Knecht.
 — Alwine, Fabrikarbeiterin.
 Laurenz Karl, Knecht.
 2 (Rusche August.)
 Herz Moritz, Dütenfabrikant.
 Wollmerstädt Hermann, Sparkassen-
 Rendant.
 Frohmann Adolf, Fabriktagelöhner.
 Fabricius Ludwig, Polizeisergeant
 a. D., Geschäftsführer der Wag- und
 Schließgesellschaft.
 Müller Karl August Witwe.
 — Paul, Kaufmann.
 Jakob Elisabeth, Haushälterin.
 4 (Berth Wilhelm.)
 Kelbassa Paul, Volksschullehrer.
 Zindel Leopold, Volksschullehrer.
 5 *Berth Wilhelm, Bauunternehmer.
 „Georg Burf u. Comp.“, techn. und
 elektrotechn. Bedarfsartikel. Inh.:
 Wwe. Fabrikant Georg Burf.
 Burf Walter, Kaufmann u. Wirt.

Ravenichlag Paul, Generalagent.
 Bach Karl, Volksschullehrer.
 14 *Blumberg Hugo Witwe.
 Stolle Rudolf, Rentner.
 Schneider Adolf, Bierbrauer.
 Sommer Robert, Maurer.
 Meermagen Hubert, Fabrik Schlosser.
 Dörnen Rudolf, Werkzeug Schlosser.
 Born Emil, Werkmeister.
 Kranefeld Hermann, Fabrik Schlosser.
 Graf Leonhard Witwe.
 Rothaus Friedrich, Graveur.
 Mayer Franz, Elektrotechniker.
 15 (Dämmer Karl.)
 Osenberg Elfriede, Fabrikarbeiterin.
 — Julius Witwe.
 Kampf Wilhelm, Former.
 Zukowski August, Former.
 Bach Peter, Fabrikarbeiter.
 Wilkesmann Wilhelm, Fabriktagel.
 — Wilhelm jr., Fabriktagelöhner.
 — August, Fabrik Schlosser.
 Weustenfeld Paul, Metzgermeister.
 Lange Eduard, Fabrikarbeiter.
 — Elfriede, Dütenarbeiterin.
 Gerhard Richard, Schmelzer.
 Thiele Rudolf, Schreinermeister.
 16 *Dämmer Karl, Kolonialwarenhdl.
 Rößner Karl, Konditor.
 Rißler Friedrich, Holzarbeiter.
 Käthele Hermann, Fabrikarbeiter.
 Klein Adolf, Fabrikarbeiter.
 Nolte Joseph, Fabrikarbeiter.
 Rüttiger Peter, Former.
 Straßmann Klara, Fabrikarbeiterin.
 Rauch Peter jr., Fabriktagelöhner.
 — Wilhelm, Schleifer.
 — Peter Ehefrau.
 Schroers August, Fabrik Schlosser.
 Meermagen Julie, Fabrikarbeiterin
 17 (Dämmer Karl.)
 Holstein Julius, Schrothändler.
 von der Wieße Friedrich, Ablader.
 18 (Dämmer Julius.)
 Glacza Joseph, Maurer.
 Schmitz Ferdinand, Invalide.
 — Mathilde, Kettenchererin.
 — Wilhelm, Fabrikarbeiter.
 19 *Dämmer Julius, Milchhändler.
 Stock Heinrich, Milchhändlergehülfe.
 Dohle Emil, Polierer.
 Rickand Gustav Witwe.
 Schmale Karoline Witwe.
 Ronsdorf Wilhelm, Fabriktagel.
 — Karl, Former.
 Rußmeyer Gustav, Fabriktagel.

Born Rudolf, Mutterbohrer.
 Winkelmann Heinrich, Fabrikarbeit.
 — Heinrich jr., Packer.
 Nohleder Robert Witwe.
 — Anna, Fabrikarbeiterin.
 — Wilhelm, Bandwirker.
 Hubert Wilhelm, Kettencherer.
 — Maria, Fabrikarbeiterin.
 Rose Arthur Witwe, Wasch- und
 Putzfrau.

20 (Dämmer Gustav.)
 Gunzemann Heinrich, Fabriktagel.
 Schnitzger Franz, Bäcker.
 Heck Friedrich, Schreinermeister.
 Bältemeier Gustav, Techniker.
 Blondrath Karl jr., Guckputzer.
 — Karl sen, Bandwirker.
 — Ewald, Beizer.
 — Emil, Lagerarbeiter.
 Krebs Franz, Fabrik Schmied.
 Fretsch Julius, Kettencherer.
 — Emil, Former.
 21 *Dämmer Gustav Witwe.
 — Albert, Drogist.
 Kubiß Anton, Fabrikarbeiter.
 — Ignaz, Mutteranschnaider.
 Rex Heinrich, Maler.
 Fischer Heinrich, Lackierer.
 Kraleman Karl, Schleifer.
 — Hedwig, Näherin.
 — Auguste, Kontoristin.
 — Elise, Verkäuferin.
 Pfand Heinrich, Bau Schreiner.
 Dettinghaus Karl Witwe.
 — Adolf, Fabrikarbeiter.
 Koles Mathias, Fabriktagelöhner.
 Ebold Hermann, Former.
 — Walter, Polierer.
 — Emilie, Haushälterin.
 — Hugo, Schreinergefelle.
 — Helene, Packerin.
 Poitthoff Karl, Fuhrknecht.
 Liffon Franz, Maurer.
 Dörnen Walter, Klemmergefelle.
 — Friedrich, Bolzenschneider.
 — Otto, Modellschlosser.
 24 (Wellershaus Karl Witwe.)
 Haarmann Heinrich, Rechtsanwalt.

Sadgasse.

Von der Barmer- zur Bahnhofstraße.

1 (Kresting Hermann.)
 Huff Karl, Eisendreher.
 Boswinkel Ernst, Packer.

- 2 (Börke Hugo.)
Grunert Eduard, Knecht.
Wiggert Friedrich Witwe, Pusiran.
Mittelmann Emil, Bandwirker.
- 3 (Tackenberg Richard u. Ehefrau.)
Kemmler Heinrich, Fabriktagelöhner.
— Wilhelm, Fabrikarbeiter.
— Gustav, Ablader.
— Ewald, Ablader.
— Konrad Witwe.
Müller Joseph Witwe.

Schillerstraße.

Von der Oken- zur Mollkestraße.

- 6 *Dr. med. Herz Joseph, Sanitätsrat.
- 7 (Müller Richard.)
— Hermann, Malergehülfe.
Schmidt Gustav, Volksschullehrer.
Regeniter Karl, Kaufmann.
Heuner Karl sen., Fabrikfchmied.
- 8 (Müller Richard.)
Sauerland Eduard, Schornsteinfegermeister.
Ebbinghaus Wilhelm, Brenner.
Weber Wilhelm, Volksschullehrer.
Höfler Otto, Professor, Oberlehrer.
— Karl Witwe.
- 9 (Müller Richard.)
Fütte Karl, Hausierer.
Fischer Gustav, Invalide.

Schulstraße.

Von der Untermauerstraße zum Bahnhof.

- 3 (Bouchsein Theodor.)
Brühne Heinrich, Knecht.
- 9 (Stadt Schwelm.)
Amtsgericht, Kgl.
„Wilhelm Rüggeberg, Kartonnage-Fabrik“. Inh. Wilhelm Rüggeberg, Barmen.
Abtgrimm Paul, Gerichtsdiener.
Bohnoth Karl, Gefängnisaußseher.
- 10 *Meyer Joseph, Bankier. Teilh. der Firma David Meyers Söhne.
„David Meyers Söhne“, Bankgeschäft. Inhaber: Joseph Meyer, Hermann Meyer.
Meyer Wilhelm, Bankprokurist.
Frankenstein Otto, Bankbevollmächtigter.
- 11 *Kathagen Heinrich Witwe., Rentn.

Vallauf Emil, Rentner.
Schröder Elise, Hausdame.

- 12 *Ziegner Ernst, Justizrat u. Notar.
- 13 (Wwe. Justizrat Ziegners Erben.)
Dr. phil. Tobias Wilhelm, Realgymnasial-Direktor a. D.
- 14 (Stodert Gebr.)
Kgl. Kreisschulinspektion.
Stodert Hugo, Kaufmann.
Dr. phil. Bornemann Ludwig, Kgl. Kreisschulinspektor.
Bahr Karl, Kolonialwarenhändler.
Göbel Elisabeth, Lehrmädchen.
- 15 *Budde Friedrich, Wirt.
Altenmüller Friedrich, Bäckermeister.
Fedler Alfons, Buchbinder.
Winkler Hermann, Architekt.
Boefer Karl, Bäckergefelle.
Degenhardt Julius, Buchbinder,
Agentur- u. Kommissionsgeschäft.
Hülßenbeck Julius, Handlungsgeh.
Kappelhof Robert Witwe.
— Adele.
- 16 (Hengstenberg, Wilh., Lüdenscheid.)
Schreiber August, Straßenmeister.
Möcking August, Buchbindermeister.
— Elise.
Wagener Emil Frau.
Fluß Hugo, Fabrikfchreiner.
— Etfriede, Näherin.
Mainz Joseph, Schuhmachermeister und Handlung.
Ruges Paul, Schuhmacherlehrling.
Hammel Karl Witwe, Näherin.
Pieper Adele, Agentin.
Söhn Auguste.
Schnierer Franz, Maurer.
— Luise Witwe.
- 17 (Firma Haarman u. Kathagen.)
Wiese Wilhelm, Wirt.
Schwarz Johann Witwe.
— Friedrich, Stationsarbeiter.
— Alma, Näherin.
Wader Agnes, Fabrikarbeiterin.
Laußmann Wilhelm Witwe.
— Christoph Witwe, Gaspelerin.
Musfeld Paul, Handlungsgehülfe.
— August, Reisender.
— Emil, Handlungsgehülfe.
Ashoff Theodor, Drahtzieher.
— Theodor jr., Handlungsgehülfe.
Graf Karl, Kutfcher.
- 17a (Firma Haarman u. Kathagen.)
Seller Leopold, Maurer.

- Spieder Wilhelm, Fabrikarbeiter.
Mönningshoff Adolf Bandwirker.
Ufer Ewald, Fabrikfchlosser.
Langendorf Ernst Witwe, Kostwirtin
Hunschede Emil, Polierer.
Pioschyl Jakob, Müller.
Kreuzmann Karl, Erdarbeiter.
Föhr Joseph, Lackierer.
Klöpping Ernst, Schlosser.
— Ewald, Eisendreher.
— Emil, Packer.
Schreiner Wilh., Fabriktagelöhner.
Kuhnen Heinrich, Fabrikfchlosser.
- 18 *Dr. med. Schaeke Albert, Sanitätsrat, Arzt.
- 19 (Sommer Gebr.)
Postamt, Kaiserl.
Kramer Paul, Postdirektor.
Vender Antonie, Haushälterin.
Droste Johannes, Postfchaffner.
- 26 (Reichsbankstelle Barmen.)
Reichsbanknebenstelle, Kaiserl.
Glocke Richard, Kaiserl. Bankvorstand.
Colette Josef, Kassenbote.
- 27 (Kgl. Eisenbahnfiskus.)
Schlemper Karl, Kgl. Bahnmeister.
- 28 (Kgl. Eisenbahnfiskus.)
Bahnhof Schwelm Berg.-Märk.
Maleton Julius, Bahnhofswirt.
Efferding Louis Witwe.
— Henriette.
Bergemann Rud., Stationsassistent.
- 28a Kgl. Güterabfertigung.
- 29 *Siepmann Otto, Kaufmann.
„Aug. Siepmann jr.“, Holz- u. Baumaterialienhandlung. Inh.: Otto Siepmann.
- 32 *Gekardt Emil, Hotelier.
— Andreas Witwe.
Siepmann Ernst, Kaufmann.
Sellmann Emma, Lehrfchöchin.
Schütte Gertrud, Lehrfchöchin.
Dittmann Ferdinand, Hausdiener.
- 33 *Triebler Albin, Kaufmann.
Wilmes Josepha, Stütze.
Demler Christian, Fabrikfchreiner.
— Walter, Fabrikfchreiner.
— Max, Fabrikfchreiner.
Dickmann Karl Witwe.
Dahlhaus Gustav, Fabrikfchreiner.
- 34 *Iffelstein Heinrich, Bauunternehmer.
„Heinrich Iffelstein“, Baugeschäft. Inh.: Heinrich Iffelstein.

- Heuner Karl, Kaufmann.
Spieder Gustav Witwe.
Dr. phil. Bünnings Emil, Oberlehrer.
- 34a (Iffelstein Heinrich.)
Iffelstein Robert, Maurer.
Plug Karl, Fuhrknecht.
- 35 *Coördt Emil, Sattlermeister.
— August, Fabrikfchreiner.
Engstfeld Julius, Fabrikfchreiner.
Möller Wilhelm, städt. Vorarbeiter.
Schneider August, Fabrikfchlosser.
— August jr., Handlungsgehülfe.
- 36 (Weise Emil.)
Niemer Bernhard, Stadtrentmeister.
Meskendahl Albert Witwe.
Müller Bernhard Frau.
Schmitz Max, Dipl.-Ingenieur.
Klöckner Otto, Bandwirkermeister.
— Otto, Bandwirker.
Limbach Wilhelm Witwe.
Mosing Karl, Friseur u. Handlung.
Maffon Albert, Friseurlehrling.
Nährich Etfriede, Verkäuferin.
- 36a *Weise Emil, Dekorationsmaler.
Anacker Heinrich, Kaufmann.
- 37 (Wwe. Aug. Breitenbach Erben.)
Sering Paul, Drahtzieher.
Bärenfänger Walter, Fabrikfchlosser.
— August, Plagarbeiter.
Hennemann Peter, Eisendreher.
Muschoid Friedrich Wwe.
Graff Karl, Wirt.
Wehberg Wilhelmine Witwe.
Fedler Wilhelm sen., Packer.
— Helene, Näherin.
— Elisabeth, Näherin.
Brieda Karl, Abdrücker.
Meskendahl Hugo, Fabrikfchlosser.
— Hugo jr., Fabriktagelöhner.
- 38 (Firma Gebr. Sommer.)
Sommer Robert Witwe.
— Etfriede.
— Lina.
— Wilhelm.
Ahlers Minna, Lehrerin.
Janßen Wilhelm, Rietmachergeh.
Kaiser Alexander, Bandwirker.
Ezba Oskar, Techniker.
Kittel Otto, Handlungsgehülfe.
Weinberg Karl Ehefrau.
— Ernst, Kaufmann.
Kluthe Albert, Berkführer.
Koch Eugenie, Näherin.
— Adele, Haushälterin.

- Schmidmann Peter, Kanzlist.
 Wiemeyer Jakob, Fabrikarbeiter.
 — Walter, Drahtzieher.
 Schmidt Karl Witwe.
 Köster Heinrich, Drahtzieher.
 Brebeck Ernst, Schreinermeister.
 39 (Feine Aug. Wwe.)
 Kleinert Josef, Fuhrknecht.
 Bürger Hermann, Stellmachermstr.
 40 *Haverkamp Adolf, Schmiedemstr.
 Hagenböcker Emil, Hufschmiedelehr-
 ling.
 Scheiwede Konrad, Schmiedegeselle.
 Gräfe Friedrich, Schmiedegeselle.
 Kiskling Wilhelm, Fabrik Schlosser.
 — Heinrich, Handlungsgehilfe.
 Röder Josef, Invalide.
 Hecker Heinrich, Fabrik Schreiner.
 Haverkamp H. Wwe.
 41 *Schade Heinrich, Schreiner.
 Vistl Josef, Fabrik Schlosser.
 Engelmann Hermann, Ehefrau.
 Dering Christian, Lehrer a. D.
 — Ferdinand, Fabriktagelöhner.
 Steckel Heinrich, Schuhmachergeselle.
 Lampmann Wilhelm, Former.
 Neumann Karl, Kaufmann.
 Heße Karl Witwe.
 — Marie, Putzmakerin.
 41a (Schade Heinrich.)
 Jürgensmeyer Heinrich, Weber.
 Sticht Hugo, Fabrik Schlosser.
 — Heinrich Witwe, Hespelerin.
 42 (Rüggeberg Karl Witwe Erben.)
 „Walter Bach, G. m. b. H.“, Vertrieb
 austral. Harthölzer, Bauausstattung.
 Inh.: Walter Bach.
 Bach Walter, Kaufmann.
 43 *Neuschäfer Reinhold, Fabrikbesitzer.
 Feger Marie, Haushälterin.
 44 (Cramer Friedrich.)
 Müller Jakob, Maurer.
 Liphard Karl, Schneidermeister.
 — Elfriede, Kontoristin.
 — Emil, Kaufmann.
 Kuhlmann Robert Witwe.
 Oberhaus August, Schneidergeselle.
 Reinberger Paul, Maurerpolier.
 von der Höb Julie, Fabrikarbeiterin.
 Schmidt Adam, Riemendreher.
 Waldmann Adam, Musiklehrer.
 44a (Cramer Friedrich.)
 Scherer Joseph, Ehefrau.
 Niebling Wilhelm, Platzarbeiter.
 45 (vom Hagen Carl sen.)
 vom Hagen Carl jun., Kaufmann.

- 45a „vom Hagen u. Sohn, Holz- u. Bau-
 materialienhandlung. Inh.: Carl
 vom Hagen sen.
 45b (vom Hagen Carl sen.)
 Leutbecher Hermann, Platzmeister.
 Nischard Philipp, Fuhrknecht.
 46 (Stadt Schwelm.)
 Branscheid Carl, Bürgermeister.
 — Martha.
 48 (Stadt Schwelm.)
 Nagoczny Franz, Oberstadtsekretär.
 Buschmann Josef, Redakteur.
 Schäkel Emil, Reisender.
 Theisen Jakob, Agent.
 Delius Konrad, Regierungsassessor.
 50 (Firma B. u. H. Stodert.)
 vom Bergh Ernst, Kaufmann.
 — Friedrich, Kaufmann.
 — Friedrich, Agent.
 Fernidel Helene, techn. Lehrerin an
 der höh. Mädchenschule.
 Maassen Robert, Banklehrling.
 51 *Wagener August sen., Rentner.
 — August jun., Fabrikbesitzer.
 „Schwelmer Gummiwaren = Indus-
 trie, G. m. b. H.“, Geschäftsführer:
 Otto Tillmann in Köln, Vertreter:
 Otto Berning.
 52 *von der Heide Gustav, Installateur.
 Reck Oskar, Obersekretär und Ge-
 richtskassen-Rendant.
 Beck Charlotte Witwe.
 — Paula.
 53 (Stadt Schwelm.)
 Evangelische Volksschule III.
 Höhle Albert, Bandwirker u. Schul-
 diener.
 Schöneweiß Heinrich Witwe.
 — Ernst, Bandwirker.
 — Walter, Fabriktagelöhner.
 54 Weustenfeld Karl, Wirt.
 Brunheim August, Bandwirker.
 — Eugen, Bandwirker.
 — Rudolf, Bandwirker.
 Bielefeld Adolf, Ehefrau.
 Müller Karl, Destillateur.
 55 *Moyfeld Luis Witwe, Rentnerin.
 — Heinrich.
 — Ernst.
 Bachhaus Julie, Rentnerin.
 56 *Glasmeyer Heinrich, Wirt.
 Zecher Heinrich, Sattler u. Tapez.
 Eichhoff Wilhelm, Fabrikarbeiter.
 Grothe Alfred, Maler.
 57 (Sisting Hermann in Bonn)
 Moll Anna, Rentnerin.

- Kohlstadt Karl, Kaufmann.
 Pothhoff Aug., Telegraphenarbeiter.
 Bühne Karoline Witwe, Tagel.
 — Fritz, Pinselmacher.
 Wigger Georg Witwe.
 Spormann Laurentius, Schreinergef.
 58 (Firma Haarmann u. Kathagen.)
 Hedtmann Paul, Wirt.
 Wilkes Gustav, Bankarbeiter.
 Hardt Friedrich, Fabriktagelöhner.
 59 (Meiners Paul.)
 Dittmar Friedrich, Pfarrer.
 Särchingen Franz, Buchdrucker.
 60 (Giesen Heinrich Erben.)
 Trost Heinrich, Kaufmann.
 — Frieda, Kontoristin.
 — Friedrich, Schlossergeselle.
 Ebbinghaus Karl, Platzmeister.
 — Karl jr., Hilfsarbeiter.
 — Walter, Schreiberlehrling.
 Scheuer Johannes Witwe.
 Clemens Gustav, Fabrik Schreiner.
 Möller Ernst, Stuckateur.
 61 *Riethmüller Hermann, Schreiner-
 meister.
 — Hermann, Schreinergehilfe.
 Horlich Otto, Packer.
 Bühne Friedrich sen., Schuhmacher-
 meister.
 — Elise, Kontoristin.
 Schick Gustav, Fabriktagelöhner.

Schützenstraße.

Von der Bahnhof- zur Döinghauser-
 straße.

- 1 (Iffelstein Heinrich.)
 Elling Fritz, Volksschullehrer.
 Dahlmann Karoline Wwe.
 Drüppel Friedrich, Kanzleigehilfe.
 Calmann Moritz, Buchhalter.
 Bayer Margarete.
 Wüsthoff Hermann, Volksschullehrer.
 Dillenhöfer Christian, Maurer.
 — Emma, Verkäuferin.
 Gemmecker Walter, Bautechniker.
 Ballauf Bertha, Rentnerin.
 2 (Dieckmann Bernhard in Kennepe.)
 Holzenthal Joseph, Holzbildhauer.
 Winckel Otto, Werkmeister.
 Luig Heinrich, Kaufmann.
 Delligs Max, Eisenbahnwärter.
 Marten Gustav, Zollauffeher.
 Eggemann Friedrich, Gasmeister.
 Klöckner Otto, Werkmeister.
 — Ernst, Handlungsgehilfe.
 3 *Schlaeper Karl, Schreinermeister.
 Siepmann Heinrich, Kaufmann.
 Kuhlmann Mathilde, Haushälterin.
 Manns Johann, Fabrikarbeiter.
 Stute Heinrich, Kaufmann.
 6 (Firma Schaumburg u. Sieper.)
 Kiene Adelheid, Köchin.
 Fecker Amalie, Stütze.
 Martin Gustav, Farbbildirektor.
 Lubowski Heinrich, Betriebsdirektor
 Frey Max, Amtsrichter.
 7 *Fuchs Heinrich, Realgymnasial-
 lehrer.
 Pluquet Robert, Volksschullehrer.
 8 *Bonstiep Friedrich, Gymnasial-
 lehrer.
 9 *Bach Karoline Witwe, Rentnerin.
 10 *Hellermann Heinrich, Buchhalter.
 Sander Friedrich Witwe, Rentnerin.
 Steinle Adolf, Rechnungsrat, Kreis-
 sekretär.
 — Elfriede, Lehrerin an der höheren
 Mädchenschule.
 Picard Helene.
 11 *Hafenlever August, Prokurist.
 Krägeloh Robert, Kaufmann.
 Schrage Paul, Packer.
 12 (Firma vom Stein u. Albrecht.)
 „Schwelmer Metallwaren- und Ma-
 schinenfabrik A. u. W. Heute.“ Inh.:
 August und Wilhelm Heute.
 Harnig Emil, Buchhalter.
 15 (Firma Schaumburg u. Sieper.)
 Staar Paul, Gärtnergehilfe.
 Müller Friedrich, Briefträger.
 Fritz Paul, Volksschullehrer.
 Stehl Maria, Volksschullehrerin.
 Meerwagen August, Bahnsteigschaffn.
 16 *Gertung Gottfried, Zimmermeister.
 Graß Emil, Bandwirker.
 Wendland Robert, Bezirksfeldwebel.
 Bach Oskar, Ingenieur.
 Heute August, Fabrikant.
 Schmitz Gustav, Fabrikmeister.
 — Elfriede, Verkäuferin.
 17 (Firma Schaumburg u. Sieper.)
 Sturm Wilhelm, Fabrik Schlosser.
 Limberg Heinrich, Fabrikant.
 Kraume Wilhelm, Weichensteller.
 Beckmann Christ., Weichensteller.
 Büschgen Otto, Bahnsteigschaffner.
 — Martha, Kontoristin.

- Seefer Gustav, Rentnerin.
— Louis, Kaufmann.
- 17a (Firma Schaumburg u. Sieper.)
„Wilhelm Wagener Sohn“, Band-
fabrik. Inh.: Wilhelm Wagener.
- 18 * „Schaumburg u. Sieper“, Baugeschäft. Inh. Wilhelm Schaumburg und Ernst Sieper.
Sieper Ernst, Bauunternehmer.
Eid Ernst, Architekt.
Lelescu Heinrich, Polizeikommissar a. D.
Schulz Gustav, Volksschullehrer.
Demmer Richard, Maschinenarbeiter.
- 19 (Firma Schaumburg u. Sieper.)
Siebel Ernst, Handlungsgehilfe.
Schaumburg Wilhelm Witwe.
— Wilhelm, Bauunternehmer.
— Ida.
Engstfeld Fritz, Kaufmann.
Limberg Heinrich Witwe, Rentnerin.
Claus Otto, Kgl. Steuersekretär.
Meermagen Mathias, Bahnsteigschaffner.
Winter Bertha.
— Ludwig, Packer.
Wörhoff Wilhelm, Handlungsgeh.
- 19a (Firma Schaumburg u. Sieper.)
- 21 * Dr. phil. Haellingk Wilhelm, Professor, Oberlehrer.
Zassenhaus Eugen, Kaufmann.
- 26 * Wagener Wilhelm Witwe, Rentn.
„Lambardt u. Co.“, Bandfabrik. Inhaber: Apotheker Ernst Lambardt zu Groß-Lichterfelde und Alfred Wagener.
Diergardt Friedrich, Polizeisergeant.
Wolff Minna, Pensionärin.
- 27 (Wagener Wilhelm Witwe.)
Wagener Wilhelm, Fabrikbesitzer.
Becker Georg, Kaufmann.
Ganzler Theodor, Katasterzeichner.
Krumholz Otto, Hauptmann z. D. und Bezirksoffizier.
Schoenerl Martha Witwe, Meisterin.
Krämer Robert, Fabrik Schlosser.
- 28 * Rogefeld August, Kaufmann.
Trappe Luise.
— Wilhelm Witwe.
Eysold Paul, Fabrik Schlosser.
Fauts Heinrich, Küster a. D.
— Marie.
Wülking Wilhelm, Bandwirker.
Virnstein Leopold, Fabrikmeister.
Schumacher Julius, Volksschullehrer.

Schrage Robert, Weber.
29 * „Robert Zassenhaus“, Kaffeemühlenfabrik u. Exportgeschäft. Inh.: Robert, Walter u. Eugen Zassenhaus.

Schwelmestraße.

Vom (projektierten) Sachsenring zum „Ländchen“.

- 16 (Adam Franz u. Gustav.)
Adam Gustav, Feilen Schmiedemeister.
— Franz, Feilen Schmiedemeister.
— Franz Witwe.
Drücke Franz, Gusspufer.
— Paul, Schweißer.
— Wilhelm, Fabrikarbeiter.
- 17 (Adam Franz u. Gustav.)
Zachmann August, Holzpresser.
Engard August, Platzarbeiter.
— Alma, Maschinenarbeiterin.
— Heinrich, Fallhammer Schmieb.
- 21 (Freiherr von Hövel, Grimnitz.)
Becker Heinrich, Kleinschmied.
— Wilhelmine, Schachtelmacherin.
Krust Friedrich, Presser.
- 23 (Freiherr von Hövel, Grimnitz.)
Schmidtmann Adam, Presser.
Liphardt Heinrich, Fabrikarbeiter.
Krust F. Witwe.
— Johann, Packer.
Böhmer Franz, Dreher.
Gerbracht Wilhelm, Packer.
Lauer August, Platzarbeiter.
- 28 (Freiherr von Hövel, Grimnitz.)
Mücke Bernhard, Landwirt.
- 36 (Wohnungs-Genossenschaft.)
Gräfinholtz Friedrich, Maschinensteller.
— Karl, Buchhalter.
— Elfriede, Näherin.
Wisse Gustav, Fabrikheizer.
Behner Gustav, Fabrik Schmied.
Wortmann Friedrich, Bandwirker.
— Anna, Spulerin.
— Elfriede, Spulerin.
- 37 (Wohnungs-Genossenschaft.)
Kaufmann Heinrich, Weichensteller.
Rittinghaus Ewald, Koller.
Uebing Ewald, Bandwirker.
Langendorf Friedrich, Fabrikarbeiter.
- 38 (Wohnungs-Genossenschaft.)
Enthardt Emil, Fabriktagelöhner.
Wulf Johann, Platzarbeiter.

- Hohmann gent. Becker Theodor, Anstreicher.
— Helene, Näherin.
- 39 (Wohnungs-Genossenschaft.)
Saremba Hermann, Fabriktagel.
Medel Lina, Fabrikarbeiterin.
— Emil, Drahtzieher.
— Auguste, Spulerin.
Kuhnen Hermann Witwe.
— Helene, Spulerin.
— Hermann, Fabrik Schreiner.
- 40 (Wohnungs-Genossenschaft.)
Jacob Christian, Maschinensteller.
— Heinrich, Bureaugehilfe.
Löwe Ewald, Mutterbohrer.
Adam Julius, Fabrik Schlosser.
— Julius, Feilenhauer.
— Eugen, Fabrik Schlosser.
- 41 (Wohnungs-Genossenschaft.)
Ellinghaus Karl, Bauhilfsarbeiter.
Kötting Karl, Metallpolierer.
Schröder Ewald, Fabrik Schlosser.
Wegemann Wilhelm, Fabrik Schlosser.
Froh Ewald, Fabrikarbeiter und Händler.
- 42 (Wohnungs-Genossenschaft.)
Giersfeld Wilhelm, Mieter.
Drees Albert, Fabrik Schlosser.
— Eugenie, Spulerin.
— Johanna, Fabrikarbeiterin.
Becker Anna, Fabrikarbeiterin.
Springorum August, Koller.
— Walter, Fabrik Klemmner.
Rittinghaus Walter, Fabrikarbeiter.
Hackler Ernst, Packerarbeiter.
— Julius, Bandwirker.
— Paula, Spulerin.
— Else, Spulerin.
— Paul, Fabrikarbeiter.
— Friedrich, Bandwirker.
Gießing Christian, Puffer.
- 43 (Wohnungs-Genossenschaft.)
Gerstmann Karl, Fabrikarbeiter.
Niethmüller Emilie, Fabrikarbeit.
Schulz Ernst, Fabrikarbeiter.
Becker Wilhelm, Fabrik Schmied.
— Klara, Fabrikarbeiterin.
— Wilhelm, Bandwirker.
May Martin, Mutterpresser.
Rittinghaus Paula, Maschinenarb.
— Walter, Dreher.
Raab Matthäus, Fabrikarbeiter.
Niethmüller Friedrich, Fabrik Schr.
— Wilhelm, Handlungsgehilfe.
— Paul, Fabrik Schreiner.
- 44 (Wohnungs-Genossenschaft.)
Jäger Gustav, Schweißer.
— Gustav jr., Handlungsgehilfe.
— Walter, Fabrik Schlosser.
Windhövel Friedrich, Lagerist.
— Maria, Kernmacherin.
— Billy, Fabrik Schreiner.
Burggräfe Richard, Giebereitagel.
— Emil, Presser.
— Anna, Spulerin.
— Karl, Packer.
Conradts Richard, Invalide.
— Bertha, Spulerin.
— Richard jr., Schleifer.
— Paul, Schleifer.
Vielefeld Wilhelm, Fournierer.
- 45 (Wohnungs-Genossenschaft.)
Schaffland Wilhelmine Witwe.
Sommerfeld Paul, Schlosser.
— Paul, Schriftsetzerlehrling.
— August, Nachtwächter.
— Adolf, Fabrik Schlosser.
Behner Valentin Witwe.
— Robert, Metallpolierer.
Stoltefaul Eberhard, Fabrikarbeiter.
Otto Adolf, Mutterpresser.
- 48 (Wohnungs-Genossenschaft.)
Döinghaus Karl, Presser.
Kötting August, Bandwirker.
Röse Hermann, Fabrikarbeiter.
Beikirch Emil, Presser.
— Eugen, Handlungsgehilfe.
Lehmann William, Zimmerer.
Thun August, Fabrikarbeiter.
— Elfriede, Spulerin.
- 49 * Körthen Wilhelm, Feilenhauermeister.
— Wilhelm jr., Feilenhauer.
— Gustav, Feilenhauer.
Klode Karl Witwe.
— Anna, Näherin.
Becker Heinrich, Fabrik Schlosser.
— Emilie, Kernmacherin.
— Alma, Kernmacherin.
— Elfriede, Packerin.
Schürmann Robert, Fabrik Schlosser.
Raab Wilhelm, Schweißer.

Südstraße.

Vom Kirchplatz zur Bergstraße.

- 1 (Rüggeberg Wilhelm Ehefrau.)
Jakobs Wilhelm, Bolzenschmied.
— Anna, Büglerin.
— Hermann, Fabrik Schlosser.

- Birkelbach Richard, Bandwirker.
 — Hermann, Bandwirker.
 — Klara, Fabrikarbeiterin.
 2 * Függe Hermann Witwe.
 — Max, Schneider.
 Hafenclever Hermann, Schneidergef.
 Golding Anton, Dreher.
 Peters Ewald, Vorstanzrichter.
 4 (Luth. Gemeinde.)
 Evangelisches Vereinshaus.
 Werner Heinrich, Packer.
 Brenne Albert, Bandwirker.
 Leise Ernst, Klempner.
 Schüller Edmund, Kontorist.
 Schulze Hermann, Fabrikarbeiter.
 Lamhardt Wilhelm, Kutischer.
 Függe Karl, Schreiner.
 Rüggeberg Wilhelm, Verwalter und
 Händler.
 Brüne Friedrich, Rentner.
 Schneider Friedrich, Fabrikarbeiter.
 Leise Wilhelm, Installateur.
 5 (Stadt Schwelm.)
 Städtische Höhere Mädchenschule.
 Kirberg Ottilie, Lehrerin.
 7 (Stadt Schwelm.)
 Kleinkinderschule Schwelm.
 Busch Auguste, Kleinkinderlehrerin.
 Müller Anna, Kleinkinderlehrerin.
 Altenhenne Julius Witwe, Auf-
 wärterin.

Taubenstraße.

Vom (projektierten) Kaiser Wilhelm-
 Ring zur Stadtgrenze.

- 4 * Dichhaus August, Bandwirker.
 Rüfing Hugo, Kettenmacher.
 Neumann Albert, Kettenmacher.
 Rommel Johannes, Buchbinder.
 Otto Wilhelm, Kettenmacher.
 Voigt gent. Otto Karoline, Spulerin.
 Osenberg Karl, Bandwirker.
 Pape Friedrich, Polizeisergeant.
 Genuit Wilhelm, Bandwirker.
 — Wilhelm jr., Bandwirker.
 — Gustav, Bandwirker.
 Hood Emil, Schloßmacher.
 Weustermann Adolf, Bandwirker.
 Cappel Ernst, Bandwirker.
 5 (Mennenöb Gustav.)
 Drein Wilhelm, Bandwirker.
 — Auguste, Bandwirkerin.
 Herzenbruch Friedrich, Tagelöhner.
 — Wilhelm, Packer.

- Middelmann Gustav, Bandwirker.
 Mittelmann Friedrich, Bandwirker.
 — Selma, Spulerin.
 — August Witwe.
 Nöfe Eugen, Dreher.
 — Wilhelmine, Weberin.
 Säms Karl, Kettenmacher.
 — Karl, Gelegenheitsarbeiter.
 6 (Mennenöb Gustav.)
 Koch Heinrich, Bandwirker.
 Koch Heinrich jr., Bandwirker.
 Dichhaus Karl, Bandwirker.
 Drein August, Bandwirker.
 — Wilhelmine, Fabrikarbeiterin.
 — Auguste, Näherin.
 — August jr., Bandwirker.
 Weustermann Friedrich, Bandwirker.

- 21 (Mennenöb Albert.)
 Hecker Hermann, Fabrikarbeiter.
 Wilkes Wilhelm, Riemendrehermstr.
 Hedtsiep Henriette, Näherin.
 — Friedrich, Bandwirker.
 — Friedrich jr., Bandwirker.
 — Ewald, Porzellanmaler.
 Ramsrott Wilhelm Witwe.
 — Julius, Bandwirker.
 Junker Adolf, Ziegler.
 Thöne Heinrich, Tagelöhner.
 — Konrad, Fabriktagelöhner.
 Kämpfer Wilhelm, Bandwirker.
 22 (Mennenöb Peter.)
 Mollenkott Friedrich, Bandwirker.
 Deitermann Friedrich, Kettenmacher.

Untermauerstraße.

Von der Bahnhof- zur Ostenstraße.

- 4 * Blume Gustav, Tischlermeister.
 Richter Adalbert, Maurer.
 Hillringhaus Ernst, Schuhmachermstr.
 Asbeck Theodor, Invalide.
 Ziegler Friedrich Witwe.
 — Friedrich, Fabrik Schlosser.
 Gerstner Karoline, Gaspelerin.
 Müller Emil, Metallarbeiter.
 8 * Reuter Wilhelm, Sattler u. Wirt.
 — Hermann, Fabrik Schlosser.
 — Wilhelm jr., Handlungsgehülfe.
 Sondermann Heinrich, Fabrik schl.
 — Heinrich jr., Fabrik Schlosser.
 Stamm Louis, Sattlergehülfe.
 Richter Adam, Porzellanmaler.
 10 * Hesterberg Fritz, Rentner.
 Cohnen Hermann Witwe.

- Jellinghaus August, Anstreicher.
 Feinhals August Witwe.
 — August, Reisender.
 Hagedorn Maria, Fabrikarbeiterin.
 Jfenburg Auguste.
 — Wilhelm, Invalide.
 — Paul, Fabrik Schlosser.
 Függe Gustav, Schneidermeister.
 Kaufche Adolf, Fabrikarbeiter.
 Dulatowitsch Gabriel, Fabrikarbeiter.
 Schneider Emil, Bandwirker.
 10a (Hesterberg Fritz.)
 Stiehl Friedrich, Fabrik Schlosser.
 11 (Siepmann Fritz.)
 Vogels Gustav, Kellermeister.
 Bäcker Bernhard, Bierhändler.
 Stiehl Georg Witwe.
 — Georg, Kutischer.
 Grünewald Gustav, Straßenbahn-
 Kontrolleur.
 12 * Büsche Alice, Rentnerin.
 — Elisabeth, Töchtereschullehrerin.
 — Olga.
 Dr. med. Wittinghoff Heinrich, Arzt.
 13 * „Gebrüder Büsche“, Bandfabrik.
 Inh.: Paul und Gustav Büsche.
 Ortskrankenkasse der vereinigt. Tex-
 til- und Metallfabriken.
 15 (Bouchsein Theodor.)
 „Fr. Siepmann“, Weingroßhandlung.
 Inh.: Fritz Siepmann.
 Siepmann Fritz, Weinhändler.
 Fischer Franz Witwe.
 17 (Firma Haarmann u. Kathagen.)
 Bröking Karl, Brauereibesitzer. Teil-
 haber der Firma Haarmann u. Kat-
 hagen.

Viktoriastraße.

Von der Bahnhof- zur Dödinghauser-
 straße.

- 10 (Wagener August.)
 „Wagener u. Co.“, Bandweberei. In-
 haber: August Wagener jr.
 Heitschötter Josef, Straßenbahn-
 schaffner.

Weilenhäuschenstraße.

Von der Berg- zur Winterbergerstraße.

- 1 (Wicküler-Küpper-Brauerei, Elber-
 feld.)
 Dahlhaus Ewald Witwe.

- Conradel Julius, Fabrikmeister.
 Müller Gustav, Amtsgerichts-Assi-
 stent.
 Schulte Helene, Gaspelerin.
 2 (Wicküler-Küpper-Brauerei, Elber-
 feld.)
 Lohre Wilhelm, Bandwirker.
 — Wilhelm jr., Brenner.
 — Karl, Sortierer.
 — Ernst, Pinselmacher.
 Niepmann Wilhelm, Bandwirker.
 — Franz, Bandwirker.
 Fläs Wilhelmine Witwe, Wärterin.
 von Gahlen Karl, Nachtwächter.
 Zarges Karl Frau, Bandwirkerin.
 Clemens Robert, Weber.
 5 * Siepmann Friedrich, Bandwirker.
 Buschhaus Wilhelm Witwe.
 — Paul, Fabrik Schlosser.
 — Adele, Spulerin.
 — Maria, Schererin.
 Thiel Heinrich, Fabriktagelöhner.
 Grafkamp Karl, Bandwirker.
 8 (Hesse August.)
 Kappel Wilhelm, Fabrikarbeiter.
 — Selma, Spulerin.
 — Wilhelm jr., Fabrikarbeiter.
 Fläs Ewald, Walzer.
 9 * Hesse August, Drahtzieher.
 — Anna, Einlegerin.
 Raifranz Wilhelm, Former.
 Gütth Emil, Fabriktagelöhner.
 Wiebking Selma, Abzieherin.
 Brechtel Otto, Packer.
 Vogt Josef Witwe.
 Dünnweg Gustav Witwe, Gaspelerin.
 10 (Böllings Erben.)
 Fedler August jr., Fabrik Schlosser.
 — Luise, Spulerin.
 — August sen., Packer.
 Hilger Ernst, Stahlhärter.
 — Theodor, Schweißer.
 — August, Fabrikarbeiter.
 Böttner Andreas, Anstreichergef.
 11 (Hesse Richard.)
 Hesse Adolf, Drahtzieher.
 — Klara.
 Ehlich Friedrich, Bandwirker.
 — Emma, Spulerin.
 — Pauline, Spulerin.
 — Lydia, Fegerin.
 Dräger Karl, Bandwirker.
 Dffermann Gustav, Fabrikarbeiter.
 — Wilhelm, Dreher.
 12 * Hesse Richard, Stahlhärter.
 Schulte Friedrich, Mutternhobler.

Lützenkirch Friedrich, Zuschläger.
— Friedrich jr., Dreher.
— Hermann, Bandwirker.
Sahne Karl Witwe, Spulerin.
— Eugen, Handlungslehrling.
Rölle Friedrich, Invalide.
Ranst Fritz, Packer.

Weißburgerstraße.

Von der Loher- zur Prinzenstraße.

- 7 (Firma Edler u. Co.)
„Märkische Stahl- und Eisengießerei
Edler u. Co., G. m. b. H.“ Geschäfts-
führer Heinrich Stockert und Hugo
Stockert.
Blankenstein Ferdinand, Packermstr.
9 *Kausch Johann, Maurerpolier.
Heinrichs Alex, Maurer.
Johannes Fritz, Fabriktschreiner.
Springorum Gustav, Fabriktagel.
Hartkopf Berth., Fabriktagelöhner.
Saake Wilhelm Witwe.
— Ludwig, Packer.
— Elfriede, Fabrikarbeiterin.
22 *Anthe Anton, Händler.
Peter Wilhelm, Tagelöhner.
Martin Karl, Fabriktschlosser.
— Maria, Fabrikarbeiterin.
Glozbach August, Maurer.
Kaul Gabriel, Stanzler.
Siebel Adolf, Fabriktschlosser.
Söhnchen Emil, Fabrikarbeiter.
Munde Karl, Maurer.
Horejs Mathias, Fabrikarbeiter.
Sebesta Peter, Maurer.
Rus Frantisek, Maurer.

Weststraße.

Von der Barmer- zur Potthoffstraße.

- 6 *Krömer Max, Schreinermeister.
Warszewsky Johann, Schreiner.
Gamm Reinhold, Fabriktagelöhner.
— Fidur, Maurer.
— Robert, Kaufbursche.
Bilgard Heinrich, Fabrikarbeiter.
Vorberg Karl, Schrotthändler.
7 *Fischer Gustav, Kettenmacher.
van Brenk Gerhard, Fabrikarbeiter.
Lange Hermann, Pinselmacher.
Scholle Kaver, Fabrikarbeiter.
Bolla Franz, Klempner.
Knefel Robert, Fabrikarbeiter.

Mönnighoff Karl Witwe.
— Ernst, Schreiner.
— Runo, Fabrikarbeiter.
Jahn Bernhard, Fabrikarbeiter.
— Cyrillus, Fabrikarbeiter.
— Heinrich, Fabrikarbeiter.
Wittenborn Johann Witwe.
— Alexander, Fabrikarbeiter.
Nepmann Gustav, Presser.
Gehl Otto, Invalide.
Bilgard Julius, Fabriktagelöhner.
Hubert Wilhelm, Schraubendreher.
Heuser Friedrich, Puzer.
— Gustav, Fabriktschlosser.

- 8 *Anthe Wendelin, Bäcker u. Kost-
wirt.
Krause Peter, Fabriktagelöhner.
Ronsdorf Karl, Bandwirker.
Leck Heinrich Witwe.
— Auguste, Fabrikarbeiterin.
Ruttkamp Selma, Fabrikarbeiterin.
Balder Bertha, Fabrikarbeiterin.
Edelhoff Friedrich Witwe, Haus-
hälterin.

Reiche Karl, Weber.
Schnippering Karl, Bandwirker.
Hüllwegen Arnold, Handlanger.
Stesgal Anton, Handlanger.
Weil Jakob, Maurer.

- 8a (Anthe Wendelin.)
Blasius Aloisius, Packer.
8b (Anthe Wendelin.)
Wigand August, Platzarbeiter.
9 (Sonnenschein Karl.)
10 *Sonnenschein Karl, Fabrikant.
— Oskar, Schleifer.
— Wilhelm, Schlosser.
Puzicha Gustav, Schlosserlehrling.
Scheffler Gustav, Schlosserlehrling.
Nowad Joseph, Schleiferlehrling.
Schumann Heint., Schleiferlehrling.
Liphardt Heinrich, Lokomotivführer
a. D.

- Hermann, Pinselmacher.
Hirnstein Fritz, Schlosser.
Nicolai Eduard, Bandwirker.
11 *Zippmann Hermann Witwe, Kost-
wirtin.
— Pauline, Verkäuferin.
— Hermine, Lehrling.
Blasius Heinrich, Bandwirker.
— Heinrich jr., Fabrikarbeiter.
— Karoline, Spulerin.
Wenster Gustav, Hilfsarbeiter.
Schneider Adolf, Fabrikarbeiter.

Stüttem Karl, Fuhrmann.
Schnippering Aloisius, Bandwirker.
Weustensfeld Rudolf, Bäcker u. Kond.
Braf Ewald, Anstreichergehülfe.
Nahmjefer Julius, Packer.

- 12 *Schaumburg Karl, Schreinergef.
— Luise, Näherin.
— Karl jr., Schreiner.
Becker Julius, Packer.
— Julius jr., Packer.
— Paul, Fabriktschlosser.
— Ernst, Dreher.
Rietzmüller Friedrich, Schreinergef.
Beggemann August, Bleicher.
Hennemann Josef, Schreinergefelle.
Bärensänger Gustav, Presser.
— Gustav jr., Packer.
— Selma, Fabrikarbeiterin.
Krämer Ernst, Fabriktschreiner.
Spormann Heinrich Witwe.
— Marie, Spulerin.
— Pauline, Spulerin.

- 12a (Schaumburg Karl.)
Rudolph Friedrich Witwe.
— Friedrich, Tagelöhner.

- 13 (Schaumburg Karl.)

- 14 *Müller Wendelin, Maurermeister.
Ronsdorf Lina, Fabrikarbeiterin.
Spilker Wilhelm, Handlanger.
Lohre Emil, Fabrikarbeiter.
Dehner Emil, Fabrikarbeiter.
Ronsdorf Friedrich, Kettenmacher.
Vianchi Viktor Ehefrau.
Adermann Anton, Maurer.
— Christian, Fabrikarbeiter.
Jankovsky Frantisek, Fabrikarb.
— Andreas, Handlanger.
Düren Emil, Fabrikarbeiter.
— August, Bandwirker.
— August, Fabrikarbeiter.
Läms Friedrich, Bandwirker.
Ronsdorf August, Fabriktschlosser.
Vogel Paul, Dreher.
Breidenbach Friedrich, Arbeiter.

- 14a (Müller Wendelin.)
Sahne Klara, Fabrikarbeiterin.
Zinka Karl, Maurer.
Schmidt Julius, Fabriktschlosser.
— Meta, Fabrikarbeiterin.

- 14b (Müller Wendelin.)

- 15 *Stude Wilhelm, Kleinhändler.
— August, Handlungsgehülfe.
— Jakob, Schuhmachermeister.
— Pauline, Näherin.
— Adolf, Handlungsgehülfe.

Stude Emilie, Verkäuferin.
— Wilhelm, Kaufmann.
Schütte Marie, Fabrikarbeiterin.
— Anton, Fabrikarbeiter.
Koch Adolf, Schirrmann.
Neukirchen Friedrich Witwe.
Hubert Friedrich Witwe.

- 15a (Stude Wilhelm.)

Strohthe Heinrich, Invalide.
— Heinrich jr., Korbsflechter.

- 16 (Lehmichs Erben.)

Niessen Laura, Näherin.
— Olga, Verkäuferin.
— Jakob, Bierhändler.
Allstedt Karl, Zimmerer.
Hornschuh Friedrich, Bandwirker.
— Karl, Bandwirker.
— Wilhelm, Modellschreiner.
Sandweg August Witwe.
— Robert, Bandwirker.
— Anna, Fabrikarbeiterin.
Dellingrath Otto, Fabriktschreiner.
— Paula, Fabrikarbeiterin.
— Otto, Bandwirker.
— Hulda, Fabrikarbeiterin.
Rhein Georg Witwe.
Grundschüttel August Witwe.
— Elfriede, Spulerin.
Vollmer Eduard, Presser.
— Eduard jr., Fabrikarbeiter.
— Eugen, Fabriktagelöhner.
Lehmich Dina Witwe.
Heynen Ferdinand, Fabrikheizer.
— Bertha, Näherin.
— Ferdinand jr., Bandwirker.

- 19 (Böllings Erben.)

Grotegut Paul, Verwaltungsfekretär.
Pröpper Julius jr., Bandstuhlschr.

Wilhelmstraße.

Von der Osten- zur Märkischenstraße.

- 1 *Schmale Karl, Kaufmann.
Kühr Bruno, Riemendreher.
Vogel Dora, Stütze.
Koch Wilhelm, Schriftsetzer.
— Wilhelm jr., Handlungslehrling.
— Elfriede, Verkäuferin.
2 *Fuhrmann Paul, Schlossermeister.
— Wilhelm Wwe.
— Wilhelm, Schlosserlehrling.
Bergen August, Postkassener a. D.
— Pauline.
— Sophie.

- 3 (Böcker Gustav.)
 — Laurenz Karl, Invalide.
 — Adolf, Fuhrknecht.
 — Emil, Fabrikarbeiter.
 Daute Karl Witwe.
 — Lydia, Paderin.
 Fehler Wilhelm, Bandwirker.
 Bockriegel Heinrich, Fabrikarbeiter.
- 4 (Stadt Schwelm.)
 „Niffel u. Bornemann“, Fabrik chemischer Gravüren, Bronze- u. Zinkgussbilder. Inhaber: Johann Bornemann.
 Figue Emil, Buchdrucker.
 Niffel Heinrich, Metallgießer.
 — Heinrich jr., Schlosserlehrling.
 Bornemann Johannes, Metallgießer.
 — Johannes, Invalide.
 Struckat Friedrich, Fabrikarbeiter.
 Reiffing Robert, Schlossergefelle.
 Bärenfänger August, Kutscher.
- 6 (Stadt Schwelm.)
 Krankenhaus Städtisches.
 Sauerland August, Invalide.
 Hülpüsch Wilhelm, Leibzüchter.
 Strüning Karoline, Probeschwester.
 Wolff Richard, Tagelöhner.
 Zimmer Katharina, Diakonissin.
 Wilkes Friedrich, Invalide.
 Walther Auguste, Diakonissin.
 Müller Marie (Monica), Diakonissin.
 Hohendahl Anna, Diakonissin.
 Kettler Christine, Diakonissin.
 Berndt Vertha, Diakonissin.
 Godt Martha, Diakonissin.
 Kehlbreier Andreas, Krankenwärter.
 Birkenfeld August, Schneider.
 Sieper Daniel, Invalide.
 Ravensschlag Pauline.
 Hülsenbed Gustav, Invalide.
 Justus Karl, Bahnwärter a. D.
 Krutowski Julius, Invalide.
 Nagel Julie.
 Müller Peter Witwe.
 Heinger Johann Witwe.
- 7 (Luth. Gemeinde.)
 Tigges Richard, Pfarrer.
 Freytag Gottfried, Kaufmann.
- 8 *Röthemeyer Ludw., Milchhändler.
 Schneider Heinrich, Kutscher.
 Prinz Gustav Chefrau.
 — Hermann, Handlungsgehülfe.
 — Wilhelm, Handlungsgehülfe.
 — Walter, Schreiner.
 — Friederike.

- Möller Karl, Kettenmacher.
 — Lydia.
 — Ernst, Fabrikarbeiter.
 — Lina, Näherin.
 — Hugo, Fabrikarbeiter.
 Lindfeye Ewald, Fabrikarbeiter.
 Kötter Heinrich, Faßmacher.
 Kittel Anton, Knecht.
 Steinmeister Richard, Anstreichergeh.
 Adriani Gustav Witwe, Kaffeehandel.
 Orgas Anton, Kutscher.
 Helkenberg Wilhelm, Gefangenaufsicher.
 Balschau Gustav, Former.
- 9 *Bäcker Johann, Schneidermeister.
 Käseberg Paul, Bandwirker.
 Sander Daniel, Fabrikarbeiter.
 — August, Modellschreiner.
 Schellenberg Paul, Maschinenformer.
 Mützer Karl, Fabrikarbeiter.
 Heidrich Julius, Schuhmachermstr.
 Nolte Wilhelm, Fabrikarbeiter.
 — Wilhelm Witwe.
 — Paul, Pinselmacher.
 — Eugen, Bandwirker.
 Wiggers Wilhelm Witwe.
 Kampmann Karl Witwe.
 — Karl, Bandwirker.
- 10 *Weustensfeld Ernst, Bäckermeister.
 — Ernst jr., Bäckergehilfe.
 Ravensschlag Richard, Pinselmacher.
 Weiß Adolf, Polierer.
 Gutmann Hermann, Maschinenarb.
 Jäschke August Witwe.
 — August, Schreiner.
 — Maria, Näherin.
 Kämper Wilhelm, Kürschner.
 — Elli.
- 11 (Luth. Frisk.)
 Lange Karl, Fabrikarbeiter.
 Fröhlich Wilhelm, Fabrikarbeiter.
 Gehner Adolf, Plazarbeiter.
 Jaeger Franz, Fabrikarbeiter.
 Hermann Leonhard, Studentur.
 Numratski Albert, Fabrikarbeiter.
 Heuser Wilhelm, Fabrikarbeiter.
 Beking Heinrich, Tagelöhner.
 Ronsdorf Heinrich, Schweifer.
 Klein Wilhelm, Schlossarbeiter.
 Hölterhoff Robert, Schlossfabrikarb.
 — Karl, Former.
- 13 *Bömmmer Heinrich Witwe, Gärtnerin.
 Schumacher Paul, Gärtner.
 — August, Gärtner.

- Schumacher Maria.
 — Heinrich, Gärtner.
 Merken Alex, Fabrikarbeiter.
 Stahmer Arthur, Gärtnergehülfe.
 16 *Niethel Bernhard, Fabrikbesitzer.
 17 (Stodert Gebr.)
 Limberg Otto, Kaufmann.
 18 *Püttmann Eduard, Kaufmann.
 „Eduard Püttmann“, Hüttenprodukte.
 Inh.: Eduard Püttmann.
 19 *Meyer Hermann, Bankier.
 20 *Springorum Ernst, Kaufmann.
 22 (Flockenhaus Kaspar.)
 Lohr Georg, Postkassener a. D.
 — Anna, Kontoristin.
 Fieseler Karl Witwe.
 Aurich Emil, Fabrikarbeiter.
 Christian Gustav, Fabrikarbeiter.
 — Agnes, Fabrikarbeiterin.
 Schmidt Otto, Fabrikarbeiter.
 Taus Ernst, Emailbrenner.
 Schick Adolf, Fabrikarbeiter.
 Mitteldorf Gust., Fabrikarbeiter.
 Pimpert Friedrich, Fabrikarbeiter.
 Korte Heinrich, Güterbodenarbeiter.
 Knostmann Otto, Malergehülfe.
 23 *Potthoff Franz, Kaufmann.
 Pfeiffer Karl, Fabrikarbeiter.
 — Friedrich, Fabrikarbeiter.
 — Anna, Fabrikarbeiterin.
 Krüger Lina.
 — Wilhelm, Kaufmann.
 Spaltmann Johann, Müller.
 Bolle Anna, Fabrikarbeiterin.
 — Wilhelm, Heizer.
- 24 (Potthoff Franz.)
 Bösebed Heinrich, Schlosser.
 — August, Fabrikarbeiter.
- 25 (Potthoff Franz.)
 „Franz Potthoff“, Dampfmühle. Inhaber: Franz Ludwig Potthoff.
- 26 (Schubert Gustav.)
 Groß Wilh., Fuhrmann u. Kohlenhändler.
 — Wilhelm jr., Packer.
 — Karl, Bandwirker.
 Hartmann Heinrich, Formermeister.
 Börg Anton, Hülsenarbeiter.
- 27/28 *Schwelmmer Stahl- und Eisengießerei Gustav Schubert. Inh.: Gustav Schubert.
- 30 *„Weinreich u. Comp.“, Pinselabrik.
 Inhaber: Heinrich Weinreich und Bernhard Niethel.
- 31 *Krummöhler Karl Witwe, Fuhrge-
 schäft.
- Albert, Dreher.
 — Hermann, Klempner.
 — Emil, Knecht.
 — Karl, Drahtzieher.
 — Adolf, Fabriktagelöhner.
 Vier Karl Witwe.
 — Karl, Handlanger.
 Dehnert Heinrich, Fabriktagelöhner.
 Scharpenack Hermann, Packer.
 Weigel Karl, Maurer.
 Klesing Peter, Faßmacher.
- 32 (Freske Gustav.)
 Delmann Otto, Stationsarbeiter.
 Ledebusch August Witwe.
 — Karl, Packer.
 — Paula, Hausmädchen.
 — Paul, Schreiner.
 Jenden Friedr. Witwe, Händlerin.
 — Friedrich, Handlungslehrling.
 Hülsken Bernh., Schuhmachermstr.
 Neuhaus Kaspar Witwe.
 Knieß Maria, Fabrikarbeiterin.
 — Elisabeth Chefrau, Puffrau.
 Klaus Gustav, Fabrikarbeiter.
 Wölky Valentin, Fabriktagelöhner.
 — Maria, Spulerin.
 — Anna, Fabrikarbeiterin.
 Bölle Wilhelm, Bürstenmacher.
- 36 *Haarmann Albrecht, Rechtsanwaltschaft und Brauereibesitzer.
 Stratmann Else, Rentnerin.
- 38 (Wenner Gebr.)
 Wenner Carl sen., Rentner.
 — Reinhold, Rentner.
 — Paul M., Fabrikbesitzer.

Winterbergerstraße.

Von der Kölnerstraße zum Winterberg.

- 5 *Cappel Carl, Bäcker u. Wirt.
 — Gustav, Bäcker.
 — Carl, Metzgergehilfe.
 — Eugen, Reisender.
 — Paul, Bäckergehülfe.
- 6 (Cappel Carl.)
 Fassbender Friedrich, Bandwirker.
 Tacke Wilhelm, Fabriktagelöhner.
- 22 *Berger Wilhelm Witwe, Wirtin.
 — Wilhelm, Bäcker.
 — Rudolf, Brenner.
 — Emil, Fabrikarbeiter.
 Krägeloh August, Bandwirker.
 Gerhard Karl, Kettenmacher.
 — Anna, Fabrikarbeiterin.
 — Pauline, Näherin.

- 29 *Pietzch Stefan, Bäckermeister.
Braun Albert, Bandwirker.
— Paul, Fabrikarbeiter.
Bekershaus Robert, Bandwirker.
Müller Emil, Bandwirker.
Hilringhaus Gustav, Bandwirker.
Lenz Emil Witwe, Rentnerin.
Fernholz Ewald, Fabrikchlosser.
— Selma.
— Meta, Bandwirkerin.
— Emil, Bandwirker.
Tomkawicz Leon, Schleifer.
Zimmermann Emil Frau, Händlerin.
- 30 (Küper Paul.)
Bröcking August, Schleifer.
Blumenroth Julius, Bandwirker.
- 31 *Küper Paul, Landwirt.
— Peter Kaspar, Rentner.
Windgassen August, Fabrikarbeiter.
— Auguste, Fabrikarbeiterin.
— Elise, Spulerin.
Piepenbring Richard, Bandwirker.
Heuser Karl, Bandwirker.
Ebginghaus Karl, Kaufmann.
Stechel Wilhelm Witwe.
— Martha, Fabrikarbeiterin.
— Anna, Fabrikarbeiterin.
- 32 *Küper Hermann, Metzgermeister.
Brechtmann Max, Metzgergeselle.
Serafin Wilhelm, Fournierer.
Siebert Franz, Fabrikarbeiter.
Rehrmann Emil, Former.
Mühlingshaus Ewald, Bandwirker.
— Friedrich Witwe, Spulerin.
Piepenbring Hermann, Former.
Kothaus Hermann Witwe, Bandw.
Sattler Albert, Fabrikchlosser.
— Bertha, Fabrikarbeiterin.
— Gustav, Bandwirker.
— Friedrich, Handlungsgehilfe.
Gerhard August, Bandwirker.
- 42 *Flüshöh Reinhard, Schuhmachermeister.
Müller Emil, Wärmer.
- 45 *Regeniter Karl, Bandwirker.
Weniger Friedrich Witwe, Spulerin.
- 46 *Kortmann Friedr. Witwe, Wirtin.
Dürholt Klara.
— Friedrich, Landwirtschaftsgehilfe.
Berger Ernst, Packer.
- 51 (Klevinghaus Kaspar.)
Linder Karl, Bandwirker.
— Emma Witwe.
- 52 *Klevinghaus Kaspar, Wirt.
— Friedrich, Invalide.

- Klevinghaus Friedrich, Metzger.
— Auguste.
- 57 (Sahne August Erben.)
Sahne August, Wirt und Landwirt.
Bäcker Georg, Brenner.
Wiczorek Johann, Knecht.
- 68 *Leeser August, Kanzlist a. D. und Händler.
- 70 (Ranst Friedrich.)
Mündelein Karl, Tagelöhner.
Ranst Friedrich, Schmied.
Luchhaus Ewald, Milchhändler.
- 72 *Konrads August, Bandwirker.
Blumenroth Wilhelm, Bandwirker.
Reinhoff August, Invalide.
— August jr., Fabrikarbeiter.
- 73 (Konrads August.)
Spormann Albert, Bandwirker.
- 77 *Drees Karl jr., Presser.
— Luise, Kollerin.
— Karl sen., Invalide.
Grafe Ewald, Fabrikarbeiter.
Seiwert Christine, Fabrikarbeiterin.
Tepel Friedrich, Spuler.
Fischer Wilhelm Witwe, Spulerin.
Schürmann August, Fabrikchlosser.
- 79 *Piepenbring August, Stellmacher.
— Selma, Spulerin.
— Gustav, Fabrikarbeiter.
— Piepenbring Karl Witwe.
Zeldmann Richard, Polierer.
Lauer Heinrich, Fabriktagelöhner.
— Heinrich jr., Holzpresser.
Balzer August, Mutternpresser.
Braun Ewald, Fabriktagelöhner.
Drees Karl, Invalide.
Schmidt Hedwig, Fabrikarbeiterin.
- 80 *Hadler Adolf, Bandwirker.
Dideshoff August, Bandwirker.
Springorum August, Bleicher.
— August jr., Lagerist.
— Ernst, Lagerarbeiter.
- 81 (Hadler Adolf.)
Dideshoff Adolf, Sägenpußer.
— Elise, Spulerin.
— Emil, Bandwirker.
Läms Karl, Spuler.
— Karl, Bandwirker.
Cleff David, Bandwirker.
— Hermine, Fabrikarbeiterin.
— David jr., Bandwirker.
Schumann Mart., Maschinenformer.
— Heinrich, Kernmacher.
— Alfred, Bandwirker.
- 92 *Hassenpflug Heinrich, Kettenmacher.
— Emil, Nachwächter.

- Scholwin Wilhelmine.
- 93 *Berghaus Otto, Schreiner.
— Friedrich Witwe, Wirtin.
Reinhoff Karl, Fabriktagelöhner.
Weber Karl, Schreinergeselle.
Kaifer Adolf, Fabrikarbeiter.
- 98 *Zimmerbeil Hugo, Kleinschmied.
— Paul, Handlungsgehilfe.
— Rudolf, Handlungsgehilfe.
— Hugo jr., Schlosserlehrling.
Korthaus Jha, Näherin.

Wörtherstraße.

Von der Gattinger- zur Loherstraße.

- 1 (Müller Wilhelm.)
Reuschäfer Lina, Händlerin.
Doppel Johann, Maurer.
Krahl Anton, Porzellanschmelzer.
— Rudolf, Handlungsgehilfe.
Tepel Karl, Dreher.
Gräfingholt Kaspar Witwe.
— Friedrich, Fabrikchlosser.
— Lina, Verkäuferin.
Kremer Peter, Weichensteller.
Ziegelbauer Maria, Näherin.
Bunse Peter, Fabrikheizer.
Bonacker Gustav, Fabrikchlosser.
Clemens Wilh., Oberbauarbeiter.
- 2 (Müller Wilhelm.)
Schönbach Kurt, Kupferschmied und Installeur.
Wenigermann August, Bandwirker.
Schmick Albert, Fabrikchlosser.
van Bojarski Kasimir, Gefangenauflieger.
Kütze Wilhelm, Weichensteller.
Fuchs Wilhelm, Handlungsgehilfe.
Demrath Karl, Fabrikchlosser.
Venke Johannes Witwe.
— Joseph, Postbote.
- 5 (Stadt Schwelm.)
Schlachthof Städtischer.
Saffe' Albert, Schlachthofdirektor.
Bamberger Jakob, Hallenmeister.
Harhof Heinrich, Maschinist.
- 13 (Firma Verdes u. Co.), Mädchenheim.
Krabel Anna, Oberin.
— Marie, Stütze.
— Martha, Pensionärin.
- 35 (Boerke Bertha, Bonn, jetzt Ehefrau Bankbeamter Brandt in Neuk.)
Thiel Alexander, Güterbodenarb.
— Franz, Fabriktagelöhner.

- Thiel Elise, Verkäuferin.
Kraugmann Heinrich Witwe.
— Clemens, Schlossergeselle.
Schmidt Karl, Fabriktagelöhner.
— Karl jr., Lederarbeiter.
Hütter Wilhelm Witwe.
— Emil, Tagelöhner.
Emde Wilhelm, Invalide.
- 65 *Kloß Paul, Maurerpolier.
Fergen Wilhelm, Dreher.
— Wilhelm jr., Fabrikchlosser.
— Pauline, Büglerin.
— Sophie, Halbtagsmädchen.
Hemmers Johann, landw. Tagel.
Schneider Wilhelm, Kaufmann.
Führer Ulrich, Verkäufer.
Levering Emil, Fabrikchlosser.
Zehlin Valentin, Stationsarbeiter.

Im Außenbezirk gelegene Gehöfte.

(In alphabetischer Reihenfolge des Namens des betr. Hofes.)

Börkede.

- 23 *Schöring David Witwe, Landwirtin.
— Lisette.
— Wilhelmine.
— Fritz, Landwirt.
- 24 (Schöring David Witwe.)
Schick Hugo, Handlanger.
Böhmer Heinrich, Handlanger.
— Otto, Presser.
— Julius Witwe.
— Waldemar, Packer.
- 25 (Böllings Erben.)

Busch.

- 11 *Windfuhr Richard, Landwirt.
— Wilhelm, Landwirtschaftsgehilfe.
— Wilhelm sen., Leibzüchter.

Dahlhausen.

- 38 *„Friedrich Erfurt u. Sohn“, Papierfabrik. Inh.: Hugo Erfurt jun. und Heinrich Erfurt jun., Dahlhausen.
- 39 *Erfurt Heinrich, Fabrikbesitzer.
Kremling Albert Witwe, Kinderfrau.
Kofe Johanna, Köchin.

- 40 *Erfurt Hugo jr., Fabrikbesitzer.
Schulten Elisabeth, Kinderfräulein.
- 41 *Erfurt Hugo sen., Rentner.
- 45 (Firma Fr. Erfurt u. Sohn.)
Braun Hermann, Fabrikarbeiter.
Beykirch Eduard, Invalide.
Windgassen Karl, Sortierer.
- 47 (Firma Fr. Erfurt u. Sohn.)
Finking August, Maschinengehülfe.
Flüß Otto, Verlager.
Schreiber Julius, Papiermüller.
Speckenbach Paula, Spulerin.
Wiesemann Heinrich, Papiermüller.
Luchhaus Karl, Heizer.
— Martha, Spulerin.
- 48 *Erfurt Heinrich sen., Rentner.

Damm.

- 5 (Höllings Erben.)
Wilkesmann Heinrich, Landwirt.
- 6 (Höllings Erben.)
- 7 (Höllings Erben.)
Keller August, Fabriktagelöhner.
Sommerfeld Herm., Fabrik Schlosser.
— Paul, Fabrik Schlosser.
Kappel Gustav, Fabrik Schlosser.
— Friedrich, Bleicher.
— Adolf, Fabrik Schlosser.

Dämmerhäuschen.

- 11 (Weishaupt Wilhelm Erben.)
Winter Johannes, Fabrik Schreiner.
— Heinrich, Mutterdreher.
— Karl, Fabriktagelöhner.
— Maria, Fabrikarbeiter.
Sosnowska Josefa, Fabrikarbeiterin.
Raichle Julius, Klempner.
Medel August, Packer.
Ledebusch Friedrich, Schraubenan-
schneider.
— Albert, Schraubenanschneider.
Bredigkeit Wilhelm, Fabrikflempn.
Schneider Karl, Schweißer.
Peppel Karl, Fabrik Schreiner.
Wallberg Peter, Dreher.
Foerster August, Maurer.
Ammerzbach Wilh., Bolzenschmied.
— Wilhelm jr., Dreher.
— Otto, Fabrikarbeiter.
Reuhaus Ewald, Klaviermacher.
— Marie, Gaspelerin.

Delle.

- 64 *Blumenroth Karl, Bandwirker.
— Klara, Bandwirkerin.
Fischer Wilhelm, Bandwirker.
- 65 *Kämper Ewald, Bandwirker.
— Ewald jr., Bandwirker.
Reinhardt Margarete.
Ronsdorf August, Former.
- 66 *Rosenbahl Friedrich, Wirt und
Landwirt.
— Friedrich jr., Landwirtschaftsgeh.
Drees Friedrich, Bandwirker.
- 67 (Rosenbahl Friedrich.)
Medel Wilhelm, Bandwirker.
Heinemann Wilhelm, Bankarbeiter.
— Bertha, Fabrikarbeiterin.
— Fritz, Fabrikarbeiter.
Medel Julius Witwe.
Holthaus Wilhelm Witwe.
Wezler Mathilde, Fabrikarbeiterin.
Schäfer Wilhelm, Fabrik Schlosser.
Graßkamp Paul, Bandwirker.

Döinghausen.

- 23 (Vorwerk Joh. Kasp. Witwe.)
Bastian Carl, Brennerel- und Guts-
pächter.
— Paul.
— Elisabeth.
Meier Wilhelm, Knecht.
Krause August, Viehwärter.
- 24 (Gut Loh und Döinghausen, G. m.
b. H.)
Busche Wilhelm, Heizer.
Bick Kaspar, Fabrikarbeiter.
Schmier August, Bahnarbeiter.
Strogis Richard, Fuhrmann.
Käseberg Gustav, Bandwirker.
— Bernhard, Bandwirker.
Allermann Julius, Maschinist.
— Marie, Spulerin.
- 25 *Vorwerk Kaspar Bwe., Rentnerin.
— Elfriede.

Ehrenberg.

- 54 (Meyer Marcus Witwe.)
Günther Ferdinand Witwe.
Sidon Karl, Bandwirker.
- 55 *Kettler August, Bandwirker.
— Ewald, Bandwirker.
— Selma, Bandwirkerin.
— Walter, Bandwirker.
— Paul, Bandwirker.
Röhr Ida.

- Heinzerling Heinrich Witwe, Spul.
56 *Weustermann Heinrich, Bandw.
— Adele, Spulerin.
Haarhaus Paul, Dreher.
— Walter, Bandwirker.
— Otto, Rottenarbeiter.
— Hermann, Riemendreher.
— Selbach Jnga.
- 57 *Weustermann August, Bandwirker
und Landwirt.
— August jr., Bandwirker.
— Willy, Bandwirker.
— Ewald, Bandwirker.
— Walter, Metzgergeselle.
Tobias Adolf, Arbeiter.
- 58 (S. Rosenberg u. Isak.)
Nolte Karl, Bandwirker.
— Theresie, Fabrikarbeiterin.
— August, Bandwirker.
- 59 (S. Rosenberg u. Isak.)
Weslowski Rosalie, Fabrikarbeiter.
Ronsdorf Karl, Fabrikarbeiter.
— Elise, Fabrikarbeiterin.
— Marie, Fabrikarbeiterin.
- 82 *Kämper Rudolf, Bandwirker.
— Paul, Bandwirker.
— Reinhard, Bandwirker.
Ronsdorf Peter, Fabrikarbeiter.
— Maria, Spulerin.
- 83 *von der Lippe Karl, Kohlenschieber.
Klever Karl, Heizer.
Affenmacher Karl, Tagelöhner.
- 88 *Speckenbach Gustav, Bandwirker.
— August Witwe.
- 89 (Speckenbach Gustav.)
Weustermann Emil, Bandwirker.
- 90 (Verschönerungsverein Schwelm.)
Kämper Ewald, Wirt.

Gooshaiken.

- 68 *Goos Gustav Witwe.
— Hermann, Fabrikant.
— Albert, Bandwirker.
Küll Karl, Fabrik Schlosser.
Höhle Jakob, Bandwirker.
— Marie, Spulerin.

Grafweg.

- 15 *Siepmann August, Landwirt und
Bandwirker.
— Peter, Landwirtschaftsgehülfe u.
Bandwirker.
- 16 (Siepmann August.)
Kettler Friedrich Witwe.
— Auguste Spulerin.

- Kettler Olga, Spulerin.
— Friedrich, Hausierer.
- 17 *Schmidt Adam, Schreinermeister.
— Heinrich, Schreiner Geselle.
Manns Johannes, Schreinerlehrl.
Windgassen Julius, Fabrikarbeiter.
Mönnighoff Gustav, Bandwirker.
von der Lippe Alexander, Fuhrm.
Wezler Adolf, Bandwirker.
- 17a (Berghaus David.)
Hemann Heinrich, Bandwirker.
Holthaus August, Bandwirker.
Hafenack Julius, Bandwirker.
— Anna, Spulerin.
- 18 *Berghaus David, Wirt u. Land-
wirt.
— Kornelius, Leibzüchter.
Medel Julius, Former.
- 91 *Rumscheidt Gustav, Bandwirker.

Auf'm Hagen.

- 6 (J. H. Sternberg u. Söhne.)
Haltausderheide Richard, Weber.
— Friedrich, Weber.
— Heinrich, Weber.
Knaup Marie, Fabrikarbeiterin.
Brechtel Jakob, Gebildweber.
— Emil, Fabrikarbeiter.
— Johanna, Fabrikarbeiterin.
- 7 (J. H. Sternberg u. Söhne.)
Döll Heinrich, Gebildweber.
— Johann, Weber.
Siepmann August, Bandwirker.
- 8 (J. H. Sternberg u. Söhne.)
Bräutigam Fritz, Landwirt.
Funk Rudolf, Ackerknecht.
Obenauer Wilhelm, Knecht.
Schöneweiß Karl, Knecht.
- 9 (J. H. Sternberg u. Söhne.)
Schmitte Ferdinand, Fabrik Schreiner.
- 10 (J. H. Sternberg u. Söhne.)
Haltausderheide Heinrich, Fabrikarb.
Sticht Heinrich, Landwirt.
— Emil, Packer.
— Gustav, Fabrik Schlosser.
Kather Eduard, Fabrikarbeiter.
Dietrich Adam, Weber.

Nach dem Hagen.

- 1 *Nieland Karl, Kohlenhändler.
— Karl Witwe.
Weber Eduard, Tagelöhner.
- 2 (J. H. Sternberg u. Söhne.)
Clemens August, Kettenmacher.

Clemens Elisabeth, Spulerin.
 — Klara, Spulerin.
 — Maria, Fabrikarbeiterin.
 — August, Former.
 Rinke Franz, Weber.
 — Anna, Spulerin.
 — Franz jr., Fabrikarbeiter.
 — Paul, Fabrikarbeiter.
 — Maria, Fabrikarbeiterin.
 Gottschalk Karl, Weber.
 Wittkamp Franz Witwe.
 Lenkenhoff Theodor Witwe.
 — Theodor, Weber.
 — Anna.

- Julie, Fabrikarbeiterin.
 — August, Fabrikarbeiter.
 — Heinrich, Fabrikchlosser.
 4 *Mittelmann Wilhelm, Bandw.
 — Paul, Bandwirker.
 — Walter, Schreiner.
 — Wilhelm Witwe.
 — Wilhelm, Bandwirker.
 Schmitte Ferdinand Witwe.
 — Heinrich, Eisendreher.
 Dietrich Adam, Fabrikchlosser.

Seide.

- 69 *Weustermann Gustav, Landwirt.
 Bochack Ewald, Schleifer.
 Kämpfer Robert, Bandwirker.
 Franzen Lina.
 — Wilhelm, Bandwirker.
 — August, Bandwirker.
 70 (Kämpfer Richard.)
 Kämpfer Ernst, Bandwirker.
 Mittelmann Karl, Bandwirker.
 — Karl jr., Bandwirker.
 Weustermann Heinrich, Bandwirker.
 Piepenbrink Karl, Bandwirker.
 — Karl jr., Bandwirker.
 — Selma, Spulerin.
 71 (Kämpfer Richard.)
 Nolte August.
 Blasius Peter, Bandwirker.
 — Paul, Bandwirker.
 — Alexander, Bandwirker.

- 73 (Kämpfer Richard.)
 Kämpfer Emil, Bandwirker.
 Mennoh Emil, Handlungsgehilfe.

Wolle.

- 19 (Jesinghaus Johann.)
 Müller Theodor, Fabriktagelöhner.
 Diekershoff Wilhelm Witwe.

Diekershoff Emilie, Näherin.
 — Wilhelm, Knopfmacher.
 — Emil, Telegraphenarbeiter.
 — Paul, Fabrikarbeiter.
 Ehlich Heinrich, Bandwirker.
 — Amalie, Näherin.
 — Karl, Dreher.

- 20 *Jesinghaus Johann Witwe, Landwirtin.
 — Johannes, Landwirt.
 — Adolf, Landwirt.
 — Elfriede.
 21 (Jesinghaus Johann Witwe.)
 Armbrorst Magdalena.
 Sperling Ferdinand, Rottenarbeiter.
 Detloff Max, Fabrikarbeiter.
 22 (Vorwerk Joh. Kasp. Witwe.)
 Schneider Friedrich, Brenner.
 — Kaspar, Fabrikchlosser.
 Dehne Albert, Bahnwärter.
 — Albert jr., Fabrikchlosser.

Stein.

- 35 *Hadler Karl, Landwirt.
 Diasoth Beniaminaia, Steinbrucharbeiter.
 Bortolini Girolamo, Steinbrucharb.
 Fontanive Giovanni, Steinbrucharb.
 Raffke Michael, Kutscher.

Jesinghausen.

- 2 (Peters Heinrich, Elberfeld.)
 Euckenbeck Friedrich, Bandwirker.
 Nahrgang Wilhelm, Invalide.
 — Hermann, Riemendreher.
 Bedmann Emil, Riemendreher.
 Hellmann August, Bandwirker.
 — August jr., Bandwirker.
 Küper Heinrich Witwe.
 — Emil, Riemendreher.
 — August, Riemendreher.
 Faust August, Riemendreher.
 Niesen Wilhelm, Landwirt u. Milchhändler.
 3 *Jesinghaus Richard, Wirt und Landwirt.
 Oberhoffel Rudolf, Riemendreher.
 — Abraham Witwe.
 Dohse Adam, Riemendreher.
 4 (Peters Heinrich, Elberfeld.)
 Drees Fritz, Invalide.
 — Paula, Spulerin.
 — Fritz jr., Packer.
 5 *Jesinghaus Gustav, Landwirt.
 — Gustav jr., Seifenfieder.

Seelheim Wilhelm, Riemendreher.
 Kraft Karl, Invalide.
 — Klara, Spulerin.
 — Lina, Näherin.
 — Karl, Fuhrmann.
 6 (Langwieler Wilhelm.)
 Landwehrkamp Friedrich, Fabrikchl.
 — Hermann, Bandwirker.
 Böhmer Richard, Bandwirker.
 — Fritz, Handlungsgehilfe.
 7 *Holberg Emil, Bindestubenarb.
 Cleff Kaspar Witwe.
 Hüttemann Wilhelm, Riemendreher.
 Petig Ernst, Riemendreher.
 8 *Cleff Friedrich sen., Invalide.
 — Adolf, Riemendreher.
 — Wilhelm, Handlungsgehilfe.
 — Friedrich jr., Bandwirker.
 — Ida, Fabrikarbeiterin.

Kleider.

- 36 *Sporkert Gustav, Bandwirker.
 — Wilhelmine, Spulerin.
 — Billy, Bandwirker.
 — August, Landwirtschaftsgehilfe.
 — Gustav, Bandwirker.
 — Wilhelmine, Leibzüchterin.
 Zbardella Antonio, Steinbrucharb.
 Strammann Kaspar, Invalide.
 — Emma, Fabrikarbeiterin.
 — Elfriede, Fabrikarbeiterin.
 37 (Sporkert Gustav.)

Korn.

- 10 *Klode Rudolf, Fabrikarbeiter.
 Helms Gerhard, Emaillierer.
 Bärenfänger Karl, Fabrikchreiner.
 Meyer Ferdinand, Fabrikarbeiter.
 12 (Weishaupt Wilhelm Erben.)
 Weishaupt Emil, Fabrikchreiner.
 Lange Bernhard, Fabrikarbeiter.
 Borberg Hugo, Handlanger.
 13 *Klode Heinz, Wagenmeister a. D.
 — Karl, Fabrikchreiner.
 Schneider Hermann, Fabrikarbeiter.
 Nehler August, Fabrikarbeiter.
 Becker Klara, Haushälterin.
 — Hermann, Fabrikarbeiter.
 — Helene, Fabrikarbeiterin.
 — Albert, Fabrikarbeiter.
 13a *Wirth Heinrich, Eisendreher.
 — Julius, Maurer.
 Dräger Albert, Kleinschmied.
 Honsberg Heinrich, Schreiner.

Lebus Karl, Fabriktagelöhner.
 Engelbrecht Karl, Eisendreher.
 17 (Schnöring David Witwe.)
 Schulte August, Fabrikarbeiter.
 Vesper Otto, Former.
 Hoppe Gustav, Invalide.
 18 (Schnöring David Witwe.)
 Hoffmanns Peter, Former.
 19 (Schnöring David Witwe.)
 Bedmann Friedrich, Fuhrmann.
 — Else, Ausfucherin.

- 20 *Hellwig Heinrich, Bleicher.
 — Johanne, Kontoristin.
 — Heinrich jr., Fabrikchlosser.
 — Emma.
 — Pauline.
 Schnöring Friedrich Witwe.
 21 (Hembeck Friedrich.)
 Braß Gustav Ehefrau.
 Römer Robert Ehefrau.
 Mette Alma, Fabrikarbeiterin.
 Bäcker August, Fabrikchlosser.
 22 *Hembeck Friedr., Bahnwärter a. D.
 Müller August, Telegraphenaufseher.
 Grottenbeck August, Maschinarbeiter.

Röttgen.

- 11 (Küpper Karl Witwe.)
 Rentrop Albert, Landwirt.
 — Friedrich, Landwirt.
 Böhmer Ewald, Bandwirker.
 — Karl Witwe.
 Mönninghoff Gustav, Bandwirker.
 — Emil, Bureaugehilfe.
 — Anna, Näherin.
 — Wilhelm, Schreiner.

Räbenberg.

- 9 (Schnöring Friedrich.)
 Sonntag August, Riemendreher.
 Schürmann August, Riemendreher.
 Dräger Friedrich, Bandwirker.
 Mies August, Riemendreher.
 10 *Söhngen Friedrich, Bandwirker.
 Bay Emil, Hülsweihensteller.
 Cleff Gustav, Bandwirker.

Raabe.

- 1 (Böllings Erben.)

Rindenberg.

- 14 *Reuter Wilhelm, Wirt und Landwirt.
 — Auguste, Rentnerin.

- 15 (Reuter Wilhelm.)
 Braselmann Wilh., Fabrikchlosser.
 16 (Somberg Ewald Witwe.)

Loh.

- 1 (Eisenbahn-Fiskus.)
 2 (Gut Loh und Dödinghausen, G. m. b. H.)
 Pflüger Wilhelm, Invalide.
 — Emil, Fabrikchlosser.
 — Anna, Fabrikarbeiterin.
 Fischer Wilhelm Witwe, Bandw.
 Schmidtman Emil, Schreiner.
 Schirmer Ernst, Schlosser.
 — Julius Witwe.
 — Paul, Former.
 — Emil, Former.
 3 (Rüggeberg Emil Ehefrau.)
 Heringhaus Margarete Ehefrau.
 Harnisch Ida, Fabrikarbeiterin.
 Keil Karl, Landwirt.
 Brenne Friedrich, Härter.
 — Emilie, Näherin.
 Tausch Johann, Gasfabrikarbeiter.
 — Heinrich, Fabrikarbeiter.
 — Emilie, Näherin.
 — Wilhelm, Former.
 Hüppop Hermann, Fabrikchlosser.
 Schmidt Wiegand, Fäsmacher.
 Pilz Emil, Fabrikarbeiter.
 Mattern Martin Ehefrau.
 — Robert, Fabrikarbeiter.
 — Paul, Fabrikarbeiter.
 8 *Arnscheid Fritz, Volksschullehrer.
 9 *Nieke Karl, Kaufmann.
 Schäfer Wilhelm, Kaufmann.
 26 *Meister Heinrich, Schneidermstr.
 Bitterberg Karl, Schneidergeselle.
 Niederheide Gustav, Fabriktagel.
 — Ewald, Fabrikchreiner.
 — Gustav, Eisenbahnchlosser.
 Leber Peter, Fabrikchreiner.
 Nölle Heinrich, Fäsmacher.
 Schaffland Emil, Betriebsleiter der
 Schwelmer Herdfabrik.
 — Paul, Maler.
 27 *Schirmer Gustav, Fabrikchlosser.
 Schügen Karl, Former.
 Schönweiß Fritz, Metallarbeiter.
 Holtrup Josef, Abladeunternehmer.
 — Heinrich, Arbeiter.
 Nieland Karl, Bleicher.
 — Hugo, Former.
 Siebenecker Wilhelm, Schlittschuh-
 arbeiter.

- Siebenecker Wilhelm jr., Dreher.
 — Friedrich, Pader.
 Overdick August, Fabriktagelöhner.
 Thier Bernhard, Former.
 Käseberg Wilhelm, Bandwirker.
 Nieland August, Former.
 28 (Schwelmer Herdfabrik, G. m. b. H.)
 „Schwelmer Herdfabrik, G. m. b. H.“, Inhaber: Gustav Kauermann
 in Haspe.

Neuloh.

- 4 (Westf. Holzschraubensabrik Gerdes
 u. Co., G. m. b. H.)
 Künemund Heinrich, Rottenarbeiter.
 Klump Wilhelm, Fabrikarbeiter.
 Schneidermann Ida.
 — August, Mutterbohner.
 — Lina.
 — Emma.
 Schneider Friedrich, Fuhrunter-
 nehmer.
 Pötter Karl, Vernickler.
 — Wilhelm, Fabrikchlosser.
 Gräfingholt Julius, Hausierer.

Obernhagen.

- 75 *Kämper Richard, Bandwirker.
 — Adolf, Bandwirker.
 — Ewald, Bandwirker.
 Dahm Hermann, Fabrikchlosser.
 Kämpel Ferdinand, Bandwirker.
 Wille Eugenie.
 Groß Karl, Bandwirker.
 — Klara.
 Weustermann Auguste.
 — Fritz, Bandwirker.
 — Fritz jr., Bandwirker.
 76 (Kämper Richard.)
 Dickhaus Eduard, Bandwirker.
 — Anna, Bandwirkerin.
 77 *Hasenack August, Landwirt.
 — Karl Witwe.
 Mann Robert, Fabrikarbeiter.
 Thiel August, Former.
 78 (Hasenack August.)
 Prange Heinrich Witwe.
 — Wilhelm, Verzinker.
 — Heinrich, Dreher.
 80 *Hasenack Abraham, Landwirt.
 — Emil, Pader.
 — Lina, Fabrikarbeiterin.
 — Karl, Bandwirker.
 — Lydia, Fabrikarbeiterin.

- Piepenbrink Albert, Bandwirker.
 81 (Hasenack Abraham.)
 Eller Ewald, Schuhmacher.
 Hartmann Otto, Schweizer.

Scharwacht.

- 12 (Anschel Albert.)
 Drees Hugo, Spuler.
 13 (Anschel Albert.)
 Heinger Albert, Fabrikchmied.
 14 (Anschel Albert.)
 Herzbruch Wilhelm Witwe.
 — Gustav, Fabrikchlosser.
 — Wilhelm, Schriftseher.

Siepmannsummer.

- 84 *Kettler Karl, Bandwirker.
 Hamm August, Tagelöhner.
 85 *Kettler Gustav, Bandwirker.
 — Gustav jr., Bandwirker.
 86 (Kettler Gustav.)
 Tobias Melchior, Steinbrucharbeiter.
 — Wilhelmine, Fabrikarbeiterin.
 — Maria, Haushälterin.

Steinhanerberg.

- 34 (Meyer Billy.)
 Huthweiser Hermann, Landwirt.

Börsten.

- 12 (Gräfingholt Karl.)
 Kleppe Julius, Weichensteller.
 Zimmermann Friedr., Bahnarbeiter.
 13 *Gräfingholt Karl, Landwirt.
 Dike Julius, Landwirt.
 14 *Lindenbergh Wilhelm Witwe.
 Lenz Karl, Fabrikarbeiter.
 Beckmann Ewald, Riemendreher.
 15 *Blumenroth Friedrich, Landwirt.
 — August, Bandwirker.
 — Friedrich jr., Landwirt.
 Heiermann Albert, Fabrikarbeiter.
 Dsenberg Friedrich, Bandwirker.
 Müller Karl jr., Bandwirker.
 — Karl sen., Bandwirker.
 — Rudolf, Bandwirker.
 — August, Bandwirker.
 — Lisette, Spulerin.
 16 (Blumenroth Friedrich.)
 Thönges Philipp, Rottenarbeiter.
 Müller Wilhelm, Rottenarbeiter.

- Beustenhagen Kaspar Witwe.
 17 *Goos Friedrich Witwe, Bandw.
 — Lina.
 — Emma.
 — Friedrich, Bandwirker.
 Jung Wilhelm, Weichensteller.
 18 (Böllings Erben.)
 Fischer Richard, Tagelöhner.
 — Hulda, Spulerin.
 — Karl, Fabrikchlosser.
 Brüggendiek Ewald, Landwirt.
 — Walter, Bandwirker.
 — Paula.

Westerholt.

- 60 *Läms Karl Witwe, Landwirtin.
 — Ewald Witwe.
 Sundheim Georg, Tagelöhner.
 Rittinghaus Heinrich Witwe.
 — Emma, Fabrikarbeiterin.
 — Hedwig, Fabrikarbeiterin.
 Treute Heinrich, Invalide.
 61 *von Gahlen Friedrich, Pader.
 — Emma, Spulerin.
 Bohm Erna, Fabrikarbeiterin.
 Sedler Heinrich, Bandwirker.
 — Ernst, Bandwirker.
 Piepenbrink Wilhelm.
 — Friedrich, Bandwirker.
 — Karl, Koller.
 Groß Wilhelm, Bandwirker.
 — Wilhelm jr., Bandwirker.
 — Alwine.
 — Pauline, Bandwirkerin.
 62 *Bösebeck Wilhelm, Landwirt.
 Graßkamp Karl Witwe, Spulerin.
 — Wilhelm, Bandwirker.
 Ronsdorf Johann, Hülsarbeiter.
 63 *Groß August, Bandwirker.
 Schmidt Wilhelm, Bandwirker.
 — Hedwig, Bandwirkerin.
 Graßkamp Albert, Bandwirker.
 Wilkesmann Gustav Witwe.

Wenste.

- 49 *Siepmann Peter, Landwirt.
 — Emil, Landwirtschaftsgehülfe.
 Sturm Adam, Schuhmachergeselle.
 Winterling Georg, Schuhmachermstr.
 Libotte Peter, Schuhmachergeselle.
 Schreiber Adam, Schuhmachergeselle.
 50 *Siepmann Wilhelm, Landwirt.
 — Wilhelm, Kaufmannslehrling.

- Walejad Michael, Knecht.
 51 *Steymann Gustav, Landwirt.
 — Walter, Lüstrierer.
 Höb Alfons, Lüstrierer.
 — Gustav Witwe.
 — Adolf, Lüstrierer.
 — Alma, Näherin.
 — Pauline, Fabrikarbeiterin.
 52 (Firma Fr. Erfurt u. Sohn.)

- Grochtdreis Jakob Witwe.
 — Wilhelm, Landwirt.
 53 (Firma Fr. Erfurt u. Sohn.)

Bildeborn.

- 5 (Stadt Schwelm.)
 Kindererholungsheim.
 Söhre Wilhelm, Hausvater.
 Pöller Charlotte, Lehrköchin.



Hutlager
 en gros

Wilh. Mebus

Schwelm
 und Milspe.

Erstes Spezialgeschäft in
Herrn- und Damen-Artikeln
 am Platze.

Fernsprech-Anschluss Nr. 202.

Friedrich Meyer

staatl. geprüfter, vereidigter u. öffentl. angestellter

Bücher-Revisor

Elberfeld, Kaiserstrasse 6.

Fernruf 1930.

Bilanzen, Abschlüsse, regelmässige Revisionen, Organisation,
Einrichtung praktischer Geschäftsbücher usw.

A. Horn, Barmen

Heubruch 6—8. Telephon 2731.

Kurz-,
Woll- und Weiss-
waren,

Tapiserie- und
Besatz-Artikel.

Baby-Artikel.

Spezial-Abteilung

für

Damen- und * * *

* * * * Kinder-Hüte

sowie

sämtliche Artikel
der Putzbranche.

Rabatt-Marken. — Volle Bücher nehme in Zahlung.

Alphabetisches Namenverzeichnis

mit Angabe des Standes, Gewerbes, der Wohnungen und
Fernsprechanschlüsse.

Etwaige Abweichungen dieses Teiles vom Straßenverzeichnis erklären sich durch die bei fortschreitendem Druck nach Möglichkeit erfolgten Ergänzungen. Tel. bedeutet Telephon. R. A. O. = Roter Adler-Orden, Kr. O. = Kronen-Orden, H. O. v. H. (A. d. J.) = Hausorden von Hohenzollern (Adler der Inhaber), Kz. z. A. E. = Kreuz zum Allgemeinen Ehrenzeichen, A. E. = Allgemeines Ehrenzeichen, R. Kr. M. = Rote Kreuz-Medaille. Bei der Ordnung wurden ä, ö, ü = a, o, u gerechnet. Namen, die aus zwei oder mehr Worten bestehen, sind unter dem Hauptworte zu suchen: vom Ende unter „Ende“, zur Mühlen unter „Mühlen“ usw. Was unter E vermisst wird, wolle man unter K nachschlagen. **Fettdruck** erfolgte nur auf besondere Bestellung gegen Bezahlung. Handelsgerichtlich eingetragene Firmen sind durch „“ kenntlich gemacht.

A.

- Achilles Hermann, Kaufmann, Bahnhof-
straße 31.
Ackermann Anton, Maurer, Weststr. 14.
— August Bwe., Blücherstr. 31.
— Christian, Fabrikarbeiter, Weststr. 14.
— Friedrich, Fabrikarbeiter, Blücher-
straße 31.
— Johann, Fabrikarbeiter, Nordstr. 11.
— Wilh., Holzhändler, Hattingerstr. 66.
Adam Eugen, Fabrik Schlosser, Schwelme-
straße 40.
— Franz Witwe, Schwelmestr. 16.
— Franz, Feilenschmiedemeister,
Schwelmestr. 16.
— Gustav, Feilenschmiedemeister,
Schwelmestr. 16.
— Heinrich, Bürstenmacher, Prinzen-
straße 52.
— Julius, Feilenhauer, Schwelme-
straße 40.
— Julius, Fabrik Schlosser, Schwelme-
straße 40.
— Ludwig, Kaufmann, Brunnenstr. 11.
Adams Otto, Fabrikarbeiter, Brunnen-
straße 24.
Adel Adolf, Bandwirker, Barmerstr. 1.
— Daniel, Fabrikarbeiter, Barmer-
straße 1.
— Margarete, Fabrikarbeiterin, Bar-
merstraße 1.

Adler Karl, Postschaffner a. D., Voh-
mannsgasse 9.

— Karl, Fabrik Schlosser, Kirchstr. 8.

**„Adler-Apothek von Paul
Dide“, Allopathische u. homöo-
pathische Arzneimittel, Pharma-
zentische Spezialitäten, Mineral-
wässer und Verbandstoffe, Alt-
markt 13 (Zuh. Apotheke Paul
Dide.) Telephon 265. (Siehe
Inserat.)**

Adolfs Wilhelm Bwe., Hattingerstr. 72.

Adriani Gustav Bwe., Kaffeehandel,
Wilhelmstr. 8.

Ahland Friedrich, Fabrikarbeiter, Kai-
serstraße 39a.

— Friedr., Drahtzieher, Prinzenstr. 62a.

— Gottfried, Fabrikarbeiter, Prinzen-
straße 62a.

— Gustav, Fabrikarbeiter, Prinzen-
straße 62a.

— Hermann, Drahtzieher, Prinzen-
straße 62a.

— Hermann, Fabriktagelöhner, Prin-
zenstraße 62a.

— Paul, Fabrikarbeiter, Prinzen-
straße 62a.

— Wilhelm, Fabriktagelöhner, Prinzen-
straße 70.

Ahlers Minna, Töchtereschullehrerin,
Schulstr. 38.

Heimatkunde-SchweIm.de