



GEVELSBERGER AUTOHAUS

Vertragshändler der Adam Opel A.G.

General-Motors-Händler

Verkauf - Reparaturen - Kundendienst - Großlackiererei

582 GEVELSBERG, Hagener Str. 207 - 225, Ruf: 6326/28

5828 ENNEPETAL-MILSPE, Kölner Straße 311, Ruf: 63870



KASPERS Einwohner-Adreßbuch Ennepe-Ruhr-Kreis 1971



nach amtlichen Unterlagen

EWALD SÖHN KG ENNEPETAL UND GEVELSBERG

5828 ENNEPETAL

Hellenbecker Straße 145

Telefon 4026/27



BAUUNTERNEHMUNG



Wir beraten Sie kostenlos in allen Fragen
der Energieanwendung für

HAUSHALT - GEWERBE - INDUSTRIE

582 Gevelsberg, Brüderstraße 6

Tel.: 4451 - Verkehrsabteilung

Omnibusreisen AGETHEN Inh. H. Kämper

Ausführung von
Ferien-, Gesellschafts-
und Studienfahrten
für jede Teilnehmer-
zahl nach allen
Zielorten des In-
und Auslandes

Ennepetal-Milspe
Kölner Straße 255
Telefon 3550





- Verkauf - Reparaturen
- Moderner Kundendienst

Cremer + Pilckmann KG.

Opel-Vertragshändler

SCHWELM

Berliner Str. 57 - Ruf: 3666/67

und im Auto-Supermarkt

Ennepetal-Milspe

Kölner Straße 311

**ALTMETALLE
BLOCKMETALLE
RÜCKSTÄNDE**

WILHELM KÖHLER G.M.B.H. 

EISEN- u. METALLGROSSHANDLUNG • 583 SCHWELM / WESTF. TEL. 2757 / 58

Berliner Str. 70c

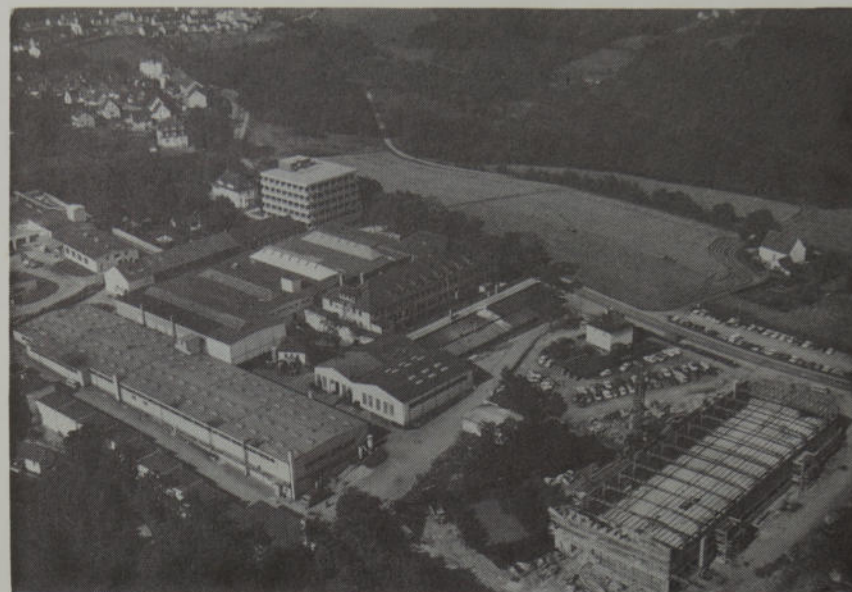

„Cekade-Luftbild“

Produktionsprogramm:

hydraulische Obentürschließer, Bodentürschließer, Rahmentürschließer, Schiebetürbeschläge, Pendeltürbänder, Türfeststeller, Schrankschiebetürrollen, Führungsriegel für Schrankschiebetüren und Glas-Schiebetürbeschläge.

DORMA - Baubeschlag
GmbH + Co. Kommanditges.

5828 Ennepetal 14

Postfach 4014

Telefon (02333) 601 · FS. 823375

25-20

Gegr. 1884

FERD. BRASELMANN

- Gesenkschmiedestücke b. 2 kg.
- Ringschrauben und Ringmuttern
- Kaltgewalzte Profile

Ennepetal-Oberbauer
Tel. Sa.-Nr. 2079 Ennepetal
Telex 08-23360



THUN

GEGR.
1919

Alfred Thun u. Co GmbH

Metallwarenfabrik
Abt. Fahrradteile
Spezialität: Steuersätze
Tretlagerachsen
Kettenrad-Garnituren
Abt. Hebezeuge
Spezialität: Sicherheits- und
Sicherheitsratschenkurbeln

5828 ENNEPETAL-ALTENVOERDE

Ruf: 2065/2066+2067

Fernschreiber: 823342

FRIEDRICH BÖHLE

INHABER K. H. BÖHLE

SACK- UND PLANENFABRIK

Jutesäcke für jeden Zweck — Jutegewebe — Segeltuchplanen —
Kunststoffdecken — Kunststoffschrürzen — Autoplanen —
Feuerfeste Vorhänge für Schweißkabinen —
Polyäthylenplanen — Beratex-Gewebe aus Hostalen

583 Schwelm / Westf.
Schwelmestraße 57
Telefon: 3285



Eloxieren
Vernickeln
Verchromen
Verzinken
Verkadmieren
Verkupfern
Verzinnen

Versilbern
Vergolden
Beizen
Brünieren
Phosphatieren
Schleifen
Polieren

Seit 1882

M E T A L L V E R E D L U N G
CARL KLOPHEUS · 583 SCHWELM/WESTF.
Industriegelände · In der Graslake 48 · Ruf: 4365/66



KÖSTER & CO

Bolzenschweißgeräte
nach dem Lichtbogen-
und
Kondensatorverfahren
Fertigung
von Fließpreßteilen

5828 Ennepetal-Königsfeld
Spreeler Weg 32
Telefon 3074/75
Fernschreiber 0823385

BILSTEIN

Gasdruck
Stoßdämpfer
(System de Carbon)

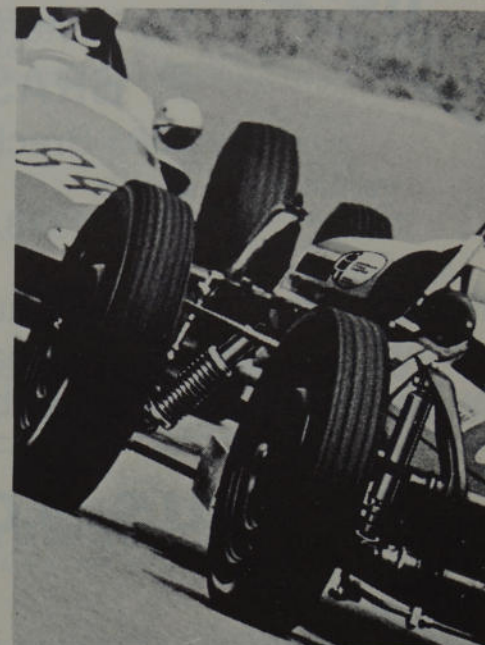

...eine Entwicklungsform
von **morgen**
...mit umfassenden Erfahrungswerten
von **gestern**
...für Ihren sicheren Erfolg
von **heute**



August Bilstein

Fabrik für Autozubehör 5828 Ennepetal, Zweigwerk Mandern 5508 Hermeskeil

Deller-Plastics

Kunststoffwerk
P. BRASELMANN
5805 Breckerfeld 1
Delle
Tel. 02338/230

Kunststoff-Spritzgussteile aus allen
bekannten Thermoplasten nach Zeichnung
oder Muster. Stückgewicht bis 450 g

AUTOHAUS VOERDE



BMW-DIREKTHÄNDLER · RENAULT-VERTRAGSHÄNDLER
VERKAUF · KUNDENDIENST · REPARATUREN · ERSATZTEILE

5828 ENNEPETAL-VOERDE

Loher Straße 89

Telefon (02333) 4053-54

HESON

WERK ENNEPETAL

Formkästen
Formkastenzubehör
Rollpaletten
Stahlankerbodenplatten

WERK GEVELSBERG

Transportbehälter
Transportgestelle
Paletten
Faßlagerpaletten
Absetzkippmulden

5828 Ennepetal 1 - Postfach 2010
Tel. (02333) 2016-17/3027-28 FS-Nr. 823358



FERDINAND BILSTEIN JR. KG
SPEZIALFABRIK FÜR AUTOTEILE · FASSONDREHEREI

5828 ENNEPETAL-VOERDE

Ruf: Ennepetal 3061/84

Fernschreiber-Nr. 8 233 76

ABTEILUNG I

Achs-, Bund- und Federbolzensätze · Achsschenkelbolzen- und Büchsen
Bremsbackenbolzen- und Büchsen · Federbolzen- und Büchsen
Federgehänge · Lagerbolzen · Radbolzen- und Muttern

Achsschenkel · Bremsscheiben · Bremsstrommeln · Kurbelwellen
Pleuelstangen · Ölpumpen · Kupplungsausrücklager

ABTEILUNG II

Präzisionsteile kaltfließ- und warmgepreßt · universelle spanabhebende
Fertigung · jede Art von Wärmebehandlung einschließlich
Mittel- und Hochfrequenzhärtung.



ENNEPE - RUHR - KREIS

Reizvolle Landschaft mit Bergen, Burgen, Seen, Wäldern, idyllischen Wanderwegen und Talsperren.

Gastfreundliche Gegend an Ennepe, Ruhr und Volme.

Verkehrszentrale Lage im Spannungsfeld von 5 Großstädten.

Gute Anbindung an den Fernverkehr durch Autobahnen (Ruhrtangente, Sauerlandlinie, A 77), Bundesstraßen und elektrifizierte Hauptstrecken der Deutschen Bundesbahn.

Ausgezeichnete Möglichkeiten der Wohnbebauung.

Wirtschaftlicher Schwerpunkt südlich der Ruhr mit interessanten Industrieansiedlungsmöglichkeiten.



Auskünfte: Kreisverwaltung, 583 Schwelm,
Hauptstraße 11 - 14, Telefon (02125) 7071

KASPERS Einwohner-Adreßbuch Ennepe-Ruhr-Kreis 1971

nach amtlichen Unterlagen



Dr. Gustav Wesemann K.G. Vertreter der Daimler-Benz-AG

Kraftfahrzeuge
Mercedes-Benz-Personenwagen
Lastkraftwagen-Omnibusse
Reparaturwerkstätte-Ersatzteile
Autozubehör

SCHWELM
In der Graslake 33
Ruf 3147/48



AUTOHAUS ENNEPE

GmbH u. Co. KG.

Haupt Händler

GEVELSBERG

Rosendahler Str. 57 – Ruf: 4853



Herausgeber und Verleger

Gemeinschaftsverlag H. E. Kasper & Co., 5 Köln 1, Ubierring 47 - Ruf: Sa.-Nr. (0221)*314861
und Phil. Baltin, Gevelsberg i. Westf., Mittelstraße 49 - Ruf: Sa.-Nr. (02332)*2654

Mitglieder des "Verbandes Deutscher Adreßbuchverleger" und zur Führung des Leistungszeichens
berechtigt.

Dieses Adreßbuch wurde nach amtlichen Unterlagen hergestellt.
Alle Rechte vorbehalten. Für Druckfehler, Auslassungen und Irrtümer wird keine Haftung übernommen.
Der Nachdruck, auch auszugsweise, jede Art der Vervielfältigung, das gewerbsmäßige Abschreiben von Anschriften
zum Zwecke der Weiterveräußerung, die Benutzung von Ausschnitten zur Werbung von Anzeigen sind verboten und
werden als Verstoß gegen das Gesetz betr. unlauteren Wettbewerb und als Verletzung des Urheberrechts strafrechtlich
verfolgt. (Reichsgesetz vom 13. Juni 1901 und vom 7. Juni 1904.)

Inhaltsverzeichnis

BOMMERHOLZER BAUMSCHULEN

BdB Markenbaumschule



ROMAN SENEKOVIC

5812 HERBEDE-BOMMERHOLZ

Bommerholzer Straße 98

Telefon (02302) 73506



- Verkauf - Reparaturen
- Moderner Kundendienst

Cremer + Pilckmann KG.

Opel-Vertragshändler

SCHWELM

Berliner Str. 57 - Ruf: 3666/67

und im Auto-Supermarkt
Ennepetal-Milspe
Kölner Straße 311

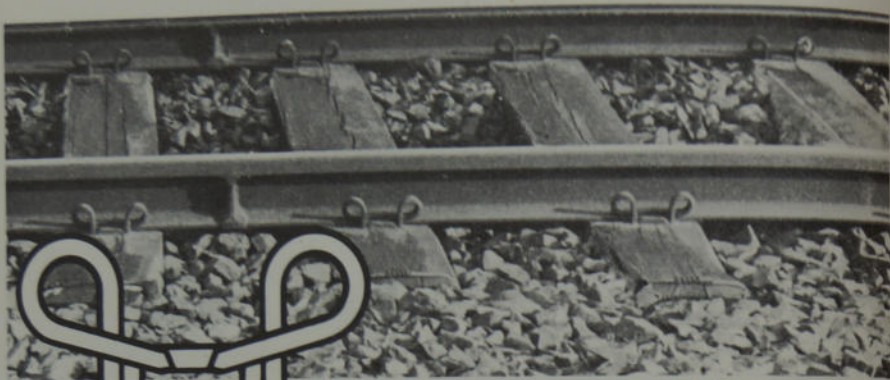

Federnägel aus Gevelsberg in 5 Kontinenten

In aller Welt sind wir Partner des technischen Fortschritts im Eisenbahnoberbau: Federnägel aus dem Werk Gevelsberg der HOESCH ROTHE ERDE-SCHMIEDAG AG haben sich in vielen Ländern der Erde als Schienenbefestigung durchgesetzt. Ihr Erfolg ist das Ergebnis jahrzehntelanger technischer Forschung zum Nutzen des fortschrittlichen Schienenverkehrs.

Federnägel sind nicht die einzigen Produkte, die das Werk Gevelsberg der HOESCH ROTHE ERDE-SCHMIEDAG AG herstellt. Wir fertigen hier außerdem Strecken- und Weichenrippenplatten, Schellen- und Hakenschrauben, Klemmplatten und Kaltfließpreßteile. Speziell auf dem Rippenplattensektor gehört die HOESCH ROTHE ERDE-SCHMIEDAG AG mit ihrem Werk Gevelsberg zu den führenden Herstellern in Deutschland.

HOESCH ROTHE ERDE-SCHMIEDAG AG
WERK GEVELSBERG

582 GEVELSBERG HAGENER STRASSE 20-26 TELEFON (02332) 2051/2053

JÜRGENS

DREHTEIL- UND SCHRAUBENFABRIK

Schrauben und Bolzen nach DIN und Sonderausführungen, sowie Drehteilfertigung

583 SCHWELM, Hattinger Straße 123
Postfach 221 - Telefon: 2318

Inhaltsverzeichnis

Geleitworte	II	1 - 3
Geschichte und Wirtschaft	III	1 - 30
Behördenverzeichnis	VI	1 - 46
Branchenverzeichnis mit alphabetischer Übersicht	V	1 - 169

Mehr sehen ... mehr erleben ...
mit **HOFFMANN** reisen!

● Omnibus-Reisedienst

Reinhard

Hoffmann jr.

WETTER / RUHR
Karlstraße 14 - Fernruf: 5400



HEINZ MARQUARDT

583 SCHWELM i. WESTF.

Mittelstraße 16 • ☎ 3181 • Postfach 308

AUTOSCHONBEZÜGE - SCHIEBEDÄCHER
INNENAUSSTATTUNGEN

SCHLARAFFIA-MATRATZEN - AUTOPLANE
AUTOSÄTTLEREI - POLSTEREI - SICHERHEITSGURTE

Stadt Breckerfeld Namenverzeichnis	VI	1 - 33
Stadt Ennepetal, Namenverzeichnis	VII	1 - 102
Stadt Ennepetal, Straßenverzeichnis	VIII	1 - 47
Stadt Gevelsberg, Namenverzeichnis	IX	1 - 109
Stadt Gevelsberg, Straßenverzeichnis	X	1 - 52
Stadt Hattingen, Namenverzeichnis	XI	1 - 195
Stadt Hattingen, Straßenverzeichnis	XII	1 - 88
Stadt Herbede, Namenverzeichnis	XIII	1 - 42
Stadt Herbede, Straßenverzeichnis	XIV	1 - 22
Stadt Herdecke, Namenverzeichnis	XV	1 - 60
Stadt Herdecke, Straßenverzeichnis	XVI	1 - 31
Stadt Schwelm, Namenverzeichnis	XVII	1 - 99
Stadt Schwelm, Straßenverzeichnis	XVIII	1 - 43
Stadt Sprockhövel, Namenverzeichnis	XIX	1 - 65
Stadt Sprockhövel, Straßenverzeichnis	XX	1 - 37
Stadt Wetter, Namenverzeichnis	XXI	1 - 78
Stadt Wetter, Straßenverzeichnis	XXII	1 - 33

Geleitworte



HEINRICH GEBAUER G.M.B.H.

**Baustoff, Holz, Kohlen, Heizöl,
Plattierungen, Akustik, Trockenputz**

GEVELSBERG
Am Bahnhof West 6
☎ 3043/3044

DORTMUND
Holunderweg 10a
☎ 596044/045

- Werkzeuge
- Lehren
- Vorrichtungen
- Sondermaschinen

Reinhold Kappel - Ing.

5820 Gevelsberg
Im Hölterfeld 39
Telefon: 4988

**Orthopädische Anstalten
Volmarstein**

Rehabilitationszentrum

Heil-, Lehr- und Pflegeanstalten für Körperbehinderte

5802 Wetter (Ruhr) 2
Volmarstein
Ruf: 02335/5001



HERBERT SCHEFFELS KG.

Elektrogroßhandlung

5828 Ennepetal-Milspe
Kölner Straße 183
Ruf: 2123 + 2923

W. + G. Dicke
Metallgießerei

SANDGUSS
KOKILLEGUSS
DRUCKGUSS



LEICHT- UND
SCHWERMETALL

Gevelsberg
Rosendahler Str. 61-67 - Ruf: 3160

Postfach 239

Geleitwort

Es ist unentbehrlich geworden und hat auch an Beliebtheit nichts eingebüßt. Ganz im Gegenteil: Die Neuauflage des Kreisadreßbuches unterstreicht die weiter wachsende Bedeutung dieses handlichen und an geforderter Information reichen Bandes.

Zeitnah, übersichtlich gegliedert, die Vielfalt des Ennepe-Ruhr-Kreises wirkungsvoll dokumentierend, glauben wir, daß auch diese Neuauflage des Adreßbuches für den Ennepe-Ruhr-Kreis viel Anklang finden und wie in den Vorjahren rasch vergriffen sein wird.

Rolf Meyer MdL
Landrat

Dr. Schulze
Oberkreisdirektor



ehe

Wilhelm Ehe



Gesensschmiede · Bergbaubedarf
Rosendahler Straße
Fernruf 32 35 u. 50 10

Werk II: Grubenausbau
Hiddinghausen
Fernruf 25 31
Haßlinghausen

• PEDDINGHAUS •

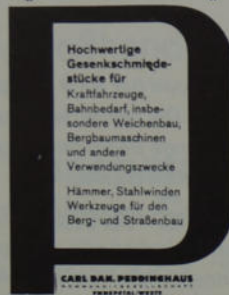

Hochwertige
Gesensschmiede-
stücke für
Kraftfahrzeuge,
Bahnbedarf, insbe-
sondere Weichenbau,
Bergbaumaschinen
und andere
Verwendungszwecke
Hämmer, Stahlwinden
Werkzeuge für den
Berg- und Straßenbau

CARL BAK PEDDINGHAUS
KREUZTAL 100
FERNRUUF 100 10



STAHLGUSS

für jeden Verwendungszweck
in den Güteklassen nach DIN-Vorschrift

KLG

KRUINER GUSSTAHLWERK

REFFLINGHAUS & RÖLLINGHOFF
582 Gevelsberg i. W.
Kölner Str.



Vorwort

Das vorliegende Buch soll einen Überblick über Bevölkerung und Wirtschaft geben. In mühevoller Kleinarbeit wurden die Anschriften zusammengestellt und auf den neuesten Stand gebracht. Wir danken der Kreisverwaltung, und den Stadtverwaltungen für Ihre wertvolle Mitarbeit bei der Zusammenstellung des Adressenmaterials.

Es war das Bestreben bei der Herausgabe des Buches, nicht nur ein möglichst exaktes Einwohnerverzeichnis zu schaffen, sondern gleichzeitig durch sorgfältige Bearbeitung aller Wirtschaftszweige das wirtschaftliche Gesicht des Kreises zu zeigen.

Verlag und Redaktion haben sich bemüht, durch sorgfältige Bearbeitung aller zur Verfügung stehenden Unterlagen ein Nachschlagewerk im Sinne eines vollkommenen Helfers und Beraters für Wirtschaft und Privatbenutzer zu schaffen.

Verlag H.E. Kasper & Co., Köln

Paul Ferd. Peddinghaus



Profilstahlscheren
Lochstanzen
Betonstahlscheren und -bieger
Parallelschraubstöcke und Ambosse

582 Gevelsberg

Ruf 5141

JE-CO

Jellinghaus & Co

Gesenkschmiede
Bearbeitungsbetrieb

582 Gevelsberg

Feldstraße 30 - Postfach 168

Telefon: (02332) 2151* - Fs: 08229455

Geschichte und Wirtschaft

Ennepetaler Formkastenwerk

Vorm. Bosselmann & Co

Werk und Büro: Ennepetal-Altenvoerde i. Westf.
Loher Straße 11-21a
Postfach 39 (Ennepetal-Milspe)
Telefon: Ennepetal 30 58 - 30 59
Telex-Nr. 8 - 23 309

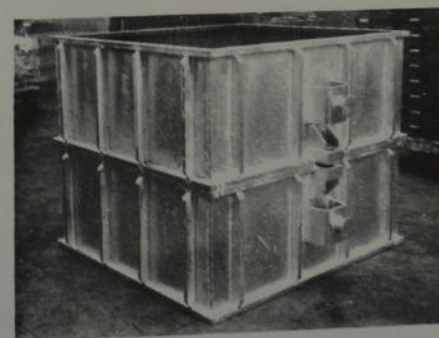

e-form



F. HESTERBERG & SÖHNE

gegr. 1780

**Spanlose Warm- und Kaltumformung für
den Landmaschinen- und Fahrzeugbau**

Standardprodukte aus eigener Entwicklung

HESTAL Rotbund-Eggenzinken

HESTAL Bordwandverschlüsse

HESTAL Gleitschutzstollen

HESTERBERG-Landmaschinenteile

HESTERBERG-Mähfänger

HESTERBERG-Spezialschrauben



Holzschrauben

Rohe Schrauben
und Muttern

Schlitzschrauben
und Muttern

Hochfeste Schrauben

Kaltformteile

ABC-SPAX®

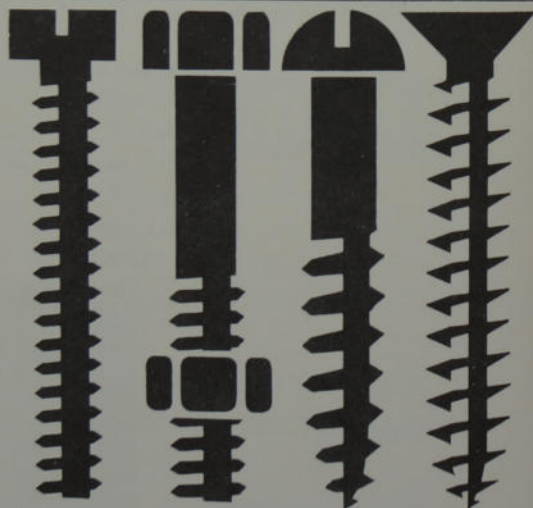

ALTENLOH, BRINCK & CO

SCHRAUBENFABRIK SEIT 1823 · 5828 ENNEPETAL

Geschichte und Wirtschaft der Stadt Breckerfeld

Durch das Gesetz zur Neugliederung des Ennepe-Ruhr-Kreises wurde am 1. Januar 1970 aus den früheren, zum Amt Breckerfeld gehörenden Gemeinden Breckerfeld und Dahl die „Stadt Breckerfeld“ gebildet, die südlich von Hagen an Volme und Ennepe im märkischen Sauerland liegt und die Bezeichnung „Luftkurort“ führt.

Rund 12 000 Einwohner wohnen in einem Gebiet mit einer Flächengröße von 8150 Hektar. Die Stadt zählt zu den bedeutenden Erholungsgebieten vor den Toren des Industriegebietes. Auf Grund der guten Verkehrsverbindungen sind die beschilderten Wanderwege schnell zu erreichen. Viele Wanderstrecken des SGV führen über die Höhen und durch die Täler einer vom Lärm der Großstadt frei gehaltenen Landschaft.

Laub- und Nadelwälder wechseln mit saftigen Wiesen einander ab. Dazwischen geben die eingestreuten Gehöfte der Gegend das Gepräge. Sind es für den Fußwanderer die Wanderzeichen, die ihn zum auserkorenen Ziel führen, so sind es für den Autowanderer die Rundwanderwege, die, gut markiert, ihn wieder zum angesteuerten Parkplatz zurückführen.

Dem Jugendlichen wird ein Aufenthalt in der hübsch gelegenen Jugendherberge an der Glörtalsperre unvergessen bleiben. Gut geführte Gaststätten laden zum Verweilen ein und bieten noch ein Stück altväterliche Gemütlichkeit in einem Gebiet, wo früher der „Keut“ gebraut wurde, wo aber auch heute noch der Schinken und das Schwarzbrot nach alter Sitte serviert werden.

Von den Höhen, die bis zu 450 m über dem Meeresspiegel liegen, geht der Blick in das Land der Tausend Berge bis zu den Höhen des Bergischen Landes.

Durch die erheblichen Veränderungen der letzten Jahrzehnte ist zwar das äußere Bild der Landschaft nicht verändert worden, jedoch bemerkt der aufmerksame Besucher einen gewaltigen Strukturwandel. Die wirtschaftlichen und sozialpolitischen Maßnahmen lassen zwar die Na-

tur weitgehend unberührt, für den Menschen gilt es jedoch, sich die Technik und die überörtlichen Maßnahmen nutzbar zu machen. In der Vergangenheit war Breckerfeld in der Hauptsache ein landwirtschaftliches Gebiet.

Die Rationalisierungsmaßnahmen in der Landwirtschaft haben aber dazu geführt, daß viele kleinere Betriebe aufgegeben und mit anderen Betrieben zu rentableren Höfen zusammengeschlossen wurden. Viele Bauern wurden hierdurch gezwungen, sich eine neue Existenz zu suchen.

Durch die planmäßige Ausweisung und Erschließung von Industriebezirken ist es gelungen, in den letzten Jahren weitere leistungsfähige Industriebetriebe anzusiedeln, wobei dem Charakter der Landschaft Rechnung getragen wurde. Schritt damit hielt auch der Wohnungsbau, der in Zukunft durch Ausweisung von Baugebieten in landschaftlich schönen Gebieten noch erheblich gesteigert wird. Diese Maßnahmen haben dazu geführt, daß die Zahl der Auspendler erheblich zurückgegangen ist.

Angestrebt wird die Schaffung eines Erholungsgebietes an der Glörtalsperre. Ausgestattet mit den modernsten Sport- und Unterhaltungsstätten soll es dem arbeitenden Menschen besonders an den verlängerten Wochenenden die notwendige Entspannung bringen.

Aus der Geschichte der Stadt Breckerfeld bleibt festzuhalten, daß Breckerfeld bereits um 1200 zum ersten Male urkundlich erwähnt und ihr am 1. August 1396 die Stadtrechte verliehen wurden. Die Raseneisenerzgewinnung und der Stahlhandel machten Breckerfeld zu einem bekannten Mitglied der westfälischen Hansestädte. Große Feuersbrünste legten das wirtschaftliche Leben im 18. Jahrhundert lahm. Die Technik machte sich die Wasserkraft zunutze und zog in die Täler. Nur nach und nach konnte der Übergang zu neuen Produktionszweigen gefunden werden. Heute zählen Klein-eisenwaren, Schmiede- und Preßzeug-nisse, Industrieöfen, Kunststoffe usw. zu den bedeutendsten Industrieprodukten.

Die Ortsteile Dahl, Priorei und Rumme-
nohl erhielten ihr Gepräge durch das Tal
der Volme. Die Wasserkraft bot sich zur
Gründung von Hammerwerken an, die
noch heute in Betrieb sind, aber zum Teil
durch Aufnahme weiterer Produktions-
zweige die Wirtschaftsstruktur erheblich
verbesserten.

Der Besucher sollte es nicht versäumen,
die erhaltene Kunstschatze zu
betrachten. In Breckerfeld findet er in
der ev. Kirche einen kostbaren Schnitz-
altar aus dem 16. Jahrhundert, eine Kan-
zel aus der Breckerfelder Schnitzschule
und freigelegte Fresken im Mittelschiff.
Die kath. Kirche beherbergt eine wert-
volle Pieta.

Auf dem Wege nach Dahl befindet sich in
Priorei eine bedeutende Kandelaberlinde.
Sie ist von einem Fachmann vor dem Ver-
fall gerettet worden und bildet mit ihren
wichtigen Stämmen eine Sehenswürdig-
keit besonderer Art.

Die Kirche in Dahl zeigt dem Betrachter
freigelegte Fresken und ist mit der alten
steinernen Brücke ein besonderer Beweis
alter Baukunst.

Gemeinde Waldbauer

Vor dem Inkrafttreten des Gesetzes über
die kommunale Neugliederung des En-
nepe-Ruhr-Kreises am 1. Januar 1970 war
die Gemeinde Waldbauer amtsangehörige
Gemeinde des Amtes Breckerfeld. Durch
das Gesetz zur Neugliederung des En-
nepe-Ruhr-Kreises wurde die Gemeinde
mit vier Fünfteln des Gebietes der Stadt
Hagen angegliedert, während ein Fünftel
der Stadt Breckerfeld, die aus den amts-
angehörigen Gemeinden Breckerfeld und
Dahl gebildet worden ist, zugeschlagen
wurde.

Gegen diese kommunale Neugliederung
hat die Gemeinde Waldbauer beim Ver-
fassungsgerichtshof des Landes Nord-
rhein-Westfalen in Münster Klage er-
hoben. Durch das Urteil des Verfassungs-
gerichtshofes vom 18. Dezember 1971
wurde das Gesetz zur Neugliederung des
Ennepe-Ruhr-Kreises, soweit es die Ge-
meinde Waldbauer betrifft, für nichtig er-
klärt. Dadurch wurde die Gemeinde eine

Als Wintersportort mit guten Übungs-
hängen und einer ausgebauten Sprung-
schanze in unmittelbarer Nähe des Orts-
teils Breckerfeld ist die Stadt Mittelpunkt
für die Austragung der Bezirksmeister-
schaften des Bezirkes Unteres Sauerland
im Westdeutschen Skiverband.

Im Bereich des Schulwesens traten durch
die im Jahr 1969 in Breckerfeld durch-
geführte Schulreform erhebliche Ände-
rungen ein. Für die zahlreichen Land-
schulen wurden in Breckerfeld und in
Dahl moderne Schulzentren mit Sport-
hallen und Schwimmbecken gebaut, die es
ermöglichen, die Kinder durch zeitgemäße
Lehrmittel intensiv auf ihren Beruf vor-
zubereiten. Aus der früheren Rektorats-
schule entstand eine moderne Realschule.
Die Schwimmhallen stehen auch der Be-
völkerung zur Benutzung zur Verfügung.
Rat und Verwaltung sind bestrebt, in der
Stadt, die zentralörtliche Bedeutung hat,
durch Erhaltung der Werte aus der Ver-
gangenheit und durch neuzeitliche Ein-
richtungen sowohl die Tradition zu wahren
als auch zugleich die Errungenschaften
der Neuzeit zum Wohle der Einwoh-
ner auszunutzen.

selbständige Gemeinde im Ennepe-Ruhr-
Kreis.

Durch die öffentlich-rechtliche Verein-
barung zwischen der Gemeinde Waldbauer
und der Stadt Breckerfeld über die
Durchführung der Verwaltungsaufgaben
vom 22. September 1971 wurde die Stadt
Breckerfeld mit der Verwaltung der Ge-
meinde Waldbauer beauftragt.

Das endgültige Schicksal der Gemeinde
Waldbauer steht noch aus, weil der Ge-
setzgeber bisher noch keine endgültige
Entscheidung getroffen hat.

Die Gemeinde ist in der Hauptsache eine
landwirtschaftlich ausgerichtete Gemeinde
mit dem Hauptort Zurstraße. Zahlreiche
Wanderwege führen durch das Gebiet.

Im Mäckingerbachtal befindet sich das
bekannte westfälische Freilichtmuseum
technischer Kulturdenkmale.

Die Gemeinde Waldbauer ist gut erreich-
bar über die L 528 Hagen - Kierspe.

Stadt Ennepetal

Zur Geschichte

Im Jahre 1949 wurden die Gemeinden
Milspe und Voerde unter Aufgabe ihrer
Selbständigkeit zu einer Stadt, zu der
Stadt Ennepetal, zusammengelegt. Damit
ist Ennepetal mit einer Fläche von 58 qkm
und mit über 38 000 Einwohnern eine der
jüngsten Städte des Ennepe-Ruhr-Kreises.
Es stellt jedoch nicht eine Siedlung
neueren Datums dar, obwohl die rege
Bautätigkeit im ersten Augenblick darauf
schließen läßt. Vielmehr wird bereits um
1130 u. a. auch Voerde als zur Werdener
Hofesfamilie Schöppenberg gehörend ur-
kundlich erwähnt. Aus dem Jahre 1307
stammt die älteste bisher bekannte Nie-
derschrift des Wortes Milspe durch die
Bezeichnung der Heilenbecke in ihrem ge-
samten Flußverlauf als „de Milzpe“. Es
darf jedoch mit Sicherheit angenommen
werden, daß die Vorgänger der Gemein-
den Milspe und Voerde, die Siedlungen
Mühlinghausen, Oelkinghausen, Schwef-
linghausen sowie West- und Ost-Voerde
bereits um 780 n. Chr. existierten.

An der Schwelle zum Sauerland und zum Bergischen Land

An der Schwelle zum Sauerland und zum
Bergischen Land bietet Ennepetal mit sei-
nen reizvollen Tälern und Höhen, mit den
stillen und wildreichen Wäldern, mit den
weiten Feldern und Wiesen dem Wande-
rer, auch dem Autowanderer, Ausflugs-
ziele, die Auge und Herz erfreuen. Von
Wald und Wiesen eingefast, liegt Ennepe-
tal in einem Halbkreis von drei Talsper-
ren. Die älteste der drei Talsperren und
die zweite, die überhaupt in Deutschland
gebaut wurde, ist die Heilenbecker Sperre
(0,45 Mill. cbm). Ähnlich schön gelegen
stellt sich die Hasper Talsperre (2,05 Mill.
cbm) dem Beschauer dar. Mit ihrer gigan-
tischen Sperrmauer bietet die größte, die
Ennepetalsperre, 12,5 Mill. cbm Wasser
Widerstand.

Die Kluterthöhle

Ennepetal besitzt ein schönes und einzig-
artiges Naturdenkmal: die Kluterthöhle,
Deutschlands größte Naturhöhle, mit er-
forschten Gängen in einer Gesamtlänge
von über 5 km. In den letzten Jahrzehnten
ist die Kluterthöhle als Asthma-Natur-
heilstätte mehr und mehr und weit über
die Grenzen der Bundesrepublik hinaus
bekanntgeworden. Sie ist die Hoffnung
der Asthmakranken. Patienten aus der



Kuren in der Kluterthöhle

Bundesrepublik und aus vielen Ländern
der Welt haben in der Kluterthöhle schon
Heilung von ihren Leiden gefunden. Die
Kluterthöhle bietet Heilmöglichkeiten bei
Asthma bronchiale, chronischer Bronchitis,
Heuschnupfen, allergischen Hauterkran-
kungen. Ihrer hervorragenden Heilwir-
kung wegen wurde sie vom Deutschen
Bäderverband als klimatisches Heilbad

anerkannt und in das Deutsche Bäderverzeichnis aufgenommen.

Die Industrie

Die Lage zwischen dem Industriegebiet, dem Sauerland und dem Bergischen Land bestimmt den Charakter der Stadt. Schon in uralten Zeiten ist im Gebiet der heutigen Stadt Ennepetal in den Tälern der Ennepe, der Heilenbecke und des Hasperbaches der hier gewonnene Raseneisenstein verhüttet und das so erzeugte Roheisen in wasserbetriebenen Reck- und Breitehämmern oder Schleifkotten weiterverarbeitet worden. Viele der vornehmlich im nördlichen und nordöstlichen Teil der Stadt ansässigen zahlreichen Industrieunternehmen führen ihren Ursprung auf diese alten wasserbetriebenen Eisenverarbeitungswerkstätten zurück. Heute beherbergt die Stadt in ihren Mauern Betriebe, die Ambosse, Bau- und Möbelbeschläge, Eisenbahnbedarf, Feilen, Fenstergetriebe, Hauer- und Plantagengeräte, Hebezeuge, Holzschrauben, Landmaschinen, Spezialformkästen, Zubehörteile für Autos und Fahrräder sowie Metallwaren aller Art herstellen. Hinzu kommen Bandwirkereien, vornehmlich als Kleinbetriebe und Heimindustrie, Fertigung von feuerfesten Produkten und Ziegelsteinen, Kunstharzartikeln, elektrotechnischer Bedarf und vieles andere mehr.

Trotz dieser Ansammlung von Betrieben ist Ennepetal keine Industriestadt im üb-

lichen Sinne. Zwei Drittel der Fläche, welche den siebenten Teil des großen Landkreises Ennepe-Ruhr umfaßt, steht unter Natur- und Bauschutz.

Was noch erwähnt werden muß

Ennepetal hat auch einige sehr schöne Kunstdenkmäler, die evangelische Kirche „Johannes der Täufer“ im Stadtteil Voerde. Sie besitzt einen außerordentlich reichgeschnitzten und bemalten barocken Altar und Kanzelchor aus dem Jahre 1707 und ein Altarbild („Heiliges Abendmahl“) sowie schöne Deckengemälde aus dem Jahre 1781. Die evangelische Kirche im Stadtteil Rüggeberg hat eine sehr schöne Rokoko-Kanzel, die um die Mitte des 18. Jahrhunderts geschaffen worden sein dürfte.

Das Stadtbad mit Hallen- und Freibad (beides temperiert) ist sicherlich ein weiteres lohnendes Ziel.

Zusammenfassend wird festgestellt, daß Ennepetal, die Stadt der drei Talsperren, an der Schwelle zum Sauerland und zum Bergischen Land gelegen, mit der berühmten Kluterthöhle und den reizvollen Tälern und Höhen trotz seiner vielfältigen Industrie ein ideales Wander- und Erholungsgebiet geblieben ist. Auswärtige Besucher, insbesondere des rauchigen Ruhrgebietes, wissen diese Eigenschaften Ennepetals zu schätzen und nehmen in ihrer Freizeit zum Wochenende die Gelegenheit zur Erholung wahr.

Gevelsberg

die Industriestadt im Grünen, mit zentralörtlicher Bedeutung südlich des rheinisch-westfälischen Industriegebietes und vor den Toren des Sauerlandes, liegt äußerst verkehrsgünstig zwischen den Großstädten Hagen und Wuppertal an der Bundesstraße 7.

Gevelsberg hat direkte Anschlußstellen an die Bundesautobahn Leverkusen — Kamen (Europastraße E 73). Weitere Autobahnanschlußstellen für Nord-Süd-Verbindungen liegen in unmittelbarer Nähe. Bedeutende Großstädte wie Düsseldorf, Köln und Wuppertal sind durch gute Zugverbindungen bequem zu erreichen.

Autobusverbindungen in alle Richtungen des Ennepe-Ruhr-Kreises und der benachbarten Städte sind vorhanden.

Die Stadt Gevelsberg verfügt über alle Schularten einschließlich Sonderschule, Realschule, Gymnasium und Bezirkslehrerseminar, sowie Jugendheime, Altersheim, Turnhallen und Lehrschwimmbecken, Tennishallen, Freibad mit anschließender Sternhofanlage sowie über eine gut ausgebaut. Sportanlage (Stadion Stefansbachtal).

Das projektierte Hallenbad soll im Jahre 1973 erstellt sein.

Die Stadt Gevelsberg ist seit langem ein beliebtes Einkaufszentrum, auch für die nördlichen und südlichen Nachbargemeinden.

Der Werbespruch der Gevelsberger Werbegemeinschaft lautet mit berechtigtem

Stolz: „Kaufe gut! Besser noch in Gevelsberg!“

Im Laufe der Zeit hat sich Gevelsberg aus kleinsten Anfängen heraus zu einer Industriestadt im Grünen entwickelt.

Ansiedlungsmöglichkeiten für Gewerbebetriebe stehen zur Verfügung.

Weitere Gewerbegebiete werden erschlossen.

Durch die kommunale Neugliederung, die am 1. 1. 1970 in Kraft trat, sind die Gemeinden Asbeck und Berge und Teilflächen aus den ehemaligen Gemeinden Silschede, Haßlinghausen und Linderhausen in die Stadt Gevelsberg eingegliedert worden.

Gevelsberg hat zur Zeit rund 36 000 Einwohner. Durch das stetige Wachsen der Einwohnerzahl wird die Errichtung eines weiteren Schulzentrums im Stefansbachtal erforderlich.

Der Gevelsberger Stadtwald umfaßt ca. 264 Hektar.

Erholungsuchenden und Naturfreunden stehen gut ausgebaute Wanderwege zur Verfügung.

Besonders erwähnenswert ist das Damwildgehege am neuen Forsthaus im Kirchwinkel, das vom Verschönerungsverein e. V. Gevelsberg unterhalten wird.

Das Schwarzwildgehege oberhalb der Jugendherberge an der Brinkstraße erfreut sich ebenfalls allgemeiner Beliebtheit.

Hattingen – auf dem Weg ins Jahr 2000

Wohl selten in der über 700jährigen Geschichte stand die Stadt Hattingen vor einer entscheidenderen Phase ihrer Entwicklung als in unseren Tagen. Die im Kern zwar alte, doch durch die zu Beginn des Jahres 1970 erfolgte Neuordnung im Ennepe-Ruhr-Kreis aber noch junge Stadt, schickt sich an, eine Gesamtkonzeption für das Hattingen der siebziger Jahre auf dem Wege in das Jahr 2000 zu entwickeln.

Das neue Hattingen zählt heute rund 62 000 Einwohner, die auf einer Fläche von 71,34 qkm leben. Der nördliche Teil der Stadt, der noch eine enge Verbindung zum Ruhrgebiet hat, nimmt die Hattinger Industrie und den größten Teil der Bevölkerung auf. Die südliche Spitze der herzförmigen Stadtfläche ist dagegen ein ausgesprochenes, attraktives Erholungsgebiet mit der „Elfringhauser Schweiz“ als besonderem Anziehungspunkt.

Die vordringlichste Aufgabe von Rat und Verwaltung in den kommenden Jahren dürfte es sein, ein konkretes „Stadtprogramm“ aufzustellen, um zu erkennen, welche Schwerpunkte in der Entwicklung besonders zu beachten sind. Nicht alle Projekte können sofort und gleichzeitig in Angriff genommen werden. Auch die Stadt muß sich nach der vorhandenen Finanzdecke strecken und zunächst jene Aufgaben bestimmen, die vordringlich durchgeführt werden sollten.

Die Sanierung der Innenstadt und die Erneuerung einiger Wohngebiete wird die

Stadt auch noch in Zukunft stark beanspruchen. Das gilt sowohl für die Hattinger City mit historischem Altstadt kern als auch für Teile von Alt-Blankenstein und Niederwenigern. Gleichzeitig wird eine Verdichtung der heutigen Bebauung angestrebt. Dazu gehören die Ausweisung neuer Wohngebiete in Richtung Holthausen ebenso wie die Ansiedlung nicht störender Gewerbebetriebe, um durch einen möglichst breiten Fächer von Unternehmen Hattingens Wirtschaft noch krisenfester zu machen.

Den Wandlungen in der Bildungspolitik muß durch den Bau von Schul- und Bildungszentren Rechnung getragen werden. Konkrete Pläne für eine erste Einrichtung dieser Art, das Schulzentrum in Holthausen, sind bereits vorhanden. Der Bau von weiteren Kindergärten, auch im Hinblick auf die vorschulische Erziehung, ist ebenso dringlich.

Hattingen verfügt zur Zeit über zwei Gymnasien, zwei Realschulen, fünf Hauptschulen und 16 Grundschulen. In den zur Zeit 14 vorhandenen kommunalen und konfessionellen Kindergärten finden fast 60 Prozent der Kinder im Kindergartenalter einen Platz. Diese Zahl liegt weit über dem Durchschnitt vergleichbarer Städte in der Bundesrepublik.

Die Neuordnung am 1. Januar 1970 und der damit verbundene Zusammenschluß der ehemaligen Stadt Hattingen mit der Stadt Blankenstein und den Gemeinden des Amtes Hattingen brachte auf dem Sektor „Krankenhaus“ der neuen Stadt



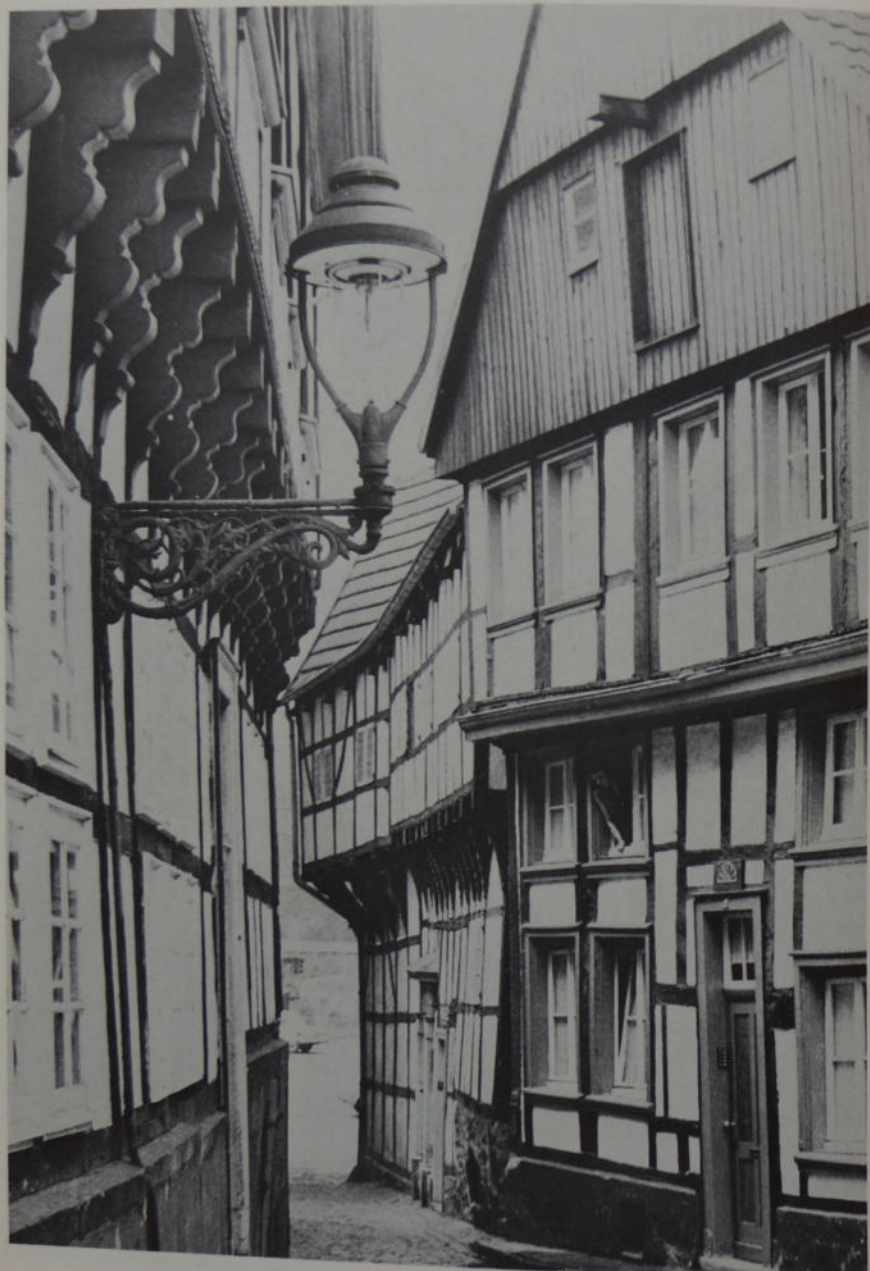

große Vorteile. Das heutige Hattingen verfügt über drei moderne Krankenhäuser, die erst in den letzten vier Jahren erbaut worden sind.

Auch mit ihren Sportstätten kann sich die Stadt Hattingen durchaus sehen lassen. Neun Sportplätze stehen der Jugend zur Verfügung, darüberhinaus 13 Turnhallen, zwei große Sporthallen, in denen auch alle Ballspiele durchgeführt werden können, ein Hallenbad, ein Freibad, fünf Lehrschwimmbecken und ein Tennisplatz mit einer Halle für den Winterbetrieb.

Im großen Erholungsgebiet im Süden der Stadt werden in der Zukunft noch mehr Parkplätze und Wanderwege angelegt, damit sich dort im Sommer wie im Winter die Bürger Hattingens und die Besu-

cher aus den umliegenden Großstädten erholen können.

Für die Besucher Hattingens bleiben aber die zahlreichen Sehenswürdigkeiten im „westfälischen Rothenburg“ Hauptanziehungspunkt. Reizvoll vor allem ist der historische Hattinger Kirchplatz mit dem Altstadtkern, das alte Rathaus aus dem Jahre 1576, die Burg Blankenstein, der Bismarkturm im Stadtwald, die Ruine Isenburg und die Wasserburg Haus Kemnade. Hier kann man auf Schritt und Tritt der großen und bewegten Vergangenheit der Stadt begegnen, die ihre Blütezeit im 15. und 16. Jahrhundert erlebte, die aber auch noch Mitte des 19. Jahrhunderts größer war, als manche der heutigen Metropolen des Ruhrgebiets.

Die geschichtliche und wirtschaftliche Entwicklung der Stadt Herbede

Von Stadtdirektor Erich Knufinke

Die Stadt Herbede (rund 15 600 Einwohner) liegt im nördlichen Ennepe-Ruhr-Kreis. Sie grenzt im Norden an die Städte Bochum und Witten, im Osten an Witten, im Süden an die Stadt Wetter und im Westen an die Städte Sprockhövel und Hattingen.

In der Geschichte wird Herbede erstmalig im Jahre 851 urkundlich genannt. Zur Bestätigung dessen mag das nachstehend abgedruckte Schreiben des Staatsarchivs in Münster vom 16. Oktober 1950 an die Gemeindeverwaltung Herbede dienen, in dem es heißt:

„Die älteste bekannte Erwähnung von Herbede findet sich in dem Bericht von der sogenannten ‚Translatio St. Alexandri‘, d. h. von der Überführung der Gebeine des heiligen Märtyrers Alexander von Rom nach Wildeshausen durch einen Enkel Widukinds

(gedr. Mon. Germ. Script. II S. 680; letzte Ausgabe von B. Krusch, in: Nachrichten von der Gesellschaft für Wissenschaften zu Göttingen, Philosophisch-Historische Klasse 1933). Unter denen, die dem Bericht zufolge durch die Reliquien wunderbar geheilt wurden, wird auch eine blinde Frau ‚de pago Hatterun ex villa Herribeddiu‘, d. h. aus Herbede, genannt. Aus einer anderen Quelle, den sogenannten Annales Xantenses, ist aber überliefert, daß diese Translatio im Jahre 851 stattfand (Mon. Germ. Script. II S. 239; und Script. rer. Germ., hrsg. von B. v. Simson 1909 S. 17). Herbede wird somit im Jahre 851 erstmalig in der Geschichte erwähnt.“

Die Geschichte des Ortes Herbede ist unlösbar mit der Geschichte des alten Rittersitzes Haus Herbede verbunden. Dieser



Der alte Rittersitz Haus Herbede, direkt an der Herbeder Ruhrbrücke gelegen, ist unlösbar mit der Geschichte Herbedes verbunden.

blieb bis 1019 Reichshof und wurde dann von Kaiser Heinrich II. dem Frauenkloster Kaufungen geschenkt. Das Frauenkloster konnte aber die mit der Grundherrschaft verbundenen weltlichen Rechte, wie Gerichtsbarkeit und die öffentlich-rechtlichen Angelegenheiten, nicht selbst wahrnehmen und mußte diese einem Vogt als Lehen übertragen. Zunächst die Grafen von Isenberg und später von der Mark, als Vögte, übertrugen die Gerechtsame an das Rittergeschlecht von Didinghoven, dem durch Heirat mit der Erbtöchter im Jahre 1311 Burchard von Elverfeldt, Ritter, Burghalter zu Blankenstein, folgte. Die Ritter und späteren Freiherren von Elverfeldt bestimmten 500 Jahre bis Anfang des 19. Jahrhunderts das Geschehen in Herbede. Sie waren nicht nur Gutsherren, sondern gleichzeitig Gerichtsherren — auch in der späteren Markgenossenschaft — und Schutzherren der Kirche. Der letzte Sproß derer von Elverfeldt, der in Herbede wohnte und 1817 verstarb, war Freiherr Friedrich Sigismund Kaspar von Elverfeldt. Sein Grabstein steht noch heute an der evangelischen Kirche in Herbede.

Neben dem ordentlichen Gericht bestand in Herbede auch eines der fünf Freigerichte der Grafschaft Mark. Der Gerichtssprengel umfaßte das Gebiet des heutigen Stadtbezirks, einschließlich der 1921 nach Witten eingemeindeten früheren Gemeinde Heven, jedoch ohne den Ortsteil Bommerholz, der 1929 zu Herbede kam, und den Ortsteil Buchholz, der 1970 zu Herbede kam. Das Thing wurde auf Thiemanns Wiese in der Thiestraße unter der alten Linde abgehalten. Etwas unterhalb, etwa auf dem jetzigen Marktplatz, stand das schreckliche Wahrzeichen des Gerichts, der Galgen. Nach Einführung des römischen Rechts in Deutschland mußten zur Urteilsfindung Rechtsgelehrte eingestellt werden. Das Gericht tagte zunächst auf Haus Herbede, was jedoch in einem Verträge aus dem Jahre 1668 verboten wurde. Das Landgericht, das früher unter blauem Himmel und nun im Haus Herbede tagte, sollte künftig an einem unparteiischen Ort, in einem Hause im Dorf abgehalten werden. Vermutlich war diese neue Gerichtsstätte das Haus Schellenberg im Ruhrtal.

Etwa ab dem 12. Jahrhundert entstanden in Westfalen die Markgenossenschaften, ein Zusammenschluß der Bauern, vermutlich gegen die Einschränkung alter Rechte in Wald und Flur durch die Adelsherren. Der Vorstand führte die Geschäfte und setzte die Anteile und Berechtigungen der einzelnen Mitglieder fest. Hauptberechtigter war

auch hier wieder das Haus Herbede mit 104 Scharen. Der Gerichtsherr des Landgerichts Herbede war auch gleichzeitig Gerichtsherr der Markgenossenschaft, weil dieser mächtig genug war, die Frevler an der Mark, ob „Märker“ oder „Butenmann“, zu bestrafen. Neben dem Gerichtsherrn spielte der zweite adlige Grundbesitzer Herbedes als Teilhaber der Mark eine weit geringere Rolle. Der Besitzer des Hauses Hardenstein, das auf Vormholzer Gebiet hart an der Ruhrtalbahn liegt, hatte nur 44 Scharrechte. Um die Ruine dieser alten Wasserburg raunt die Sage von Karl dem Großen, der sie dem Sachsenherzog Wittekind zum Geschenk gemacht haben soll. In die Zeit Nevelings, der von 1362 bis 1418 Burgbesitzer war, fällt ein Vertrag mit den Markgenossen Herbedes. Er erzielte Einigung über einen Hof in der Mark und verbriefte das Recht, Eichen- und Buchenholz zum Gebrauch aus der Mark zu erhalten. Außerdem geht die Sage, daß zu Zeiten Nevelings auf der Burg der Zwergkönig Goldemar gelebt habe.

Mehr Anteile als das Haus Hardenstein hatte die Domäne Saldenberg, die im Besitz des Landesherrn war. Der Schulte im Saldenberg besaß 56 Scharen und gehörte zum Markenvorstand, den „Zwölfem“. Der Hof Saldenberg liegt an der Hauptstraße. Die schwarzen Zeichen JH MT BH Anno 1777 auf dem weißen Grund des hochgiebigen Fachwerkhäuses erzählen, daß Johann Heinrich Mittelste Berghaus das Haus im Jahre 1777 erbaute. Die Erben dieser ehemaligen königlichen Domäne sind heute noch im Besitz eines Pachtvertrages, den Friedrich der Große mit ihren Vorfahren im Jahre 1756 schloß.

Gegen Ende des 18. Jahrhunderts wurden die wirtschaftlichen Markgenossenschaften durch die preußischen Könige aufgelöst und in öffentlich-rechtliche Körperschaften umgewandelt. Wahrscheinlich sind dabei die politischen Gemeinden Durchholz, Vormholz, Osterbede, Westherbede und Heven entstanden. Im Jahre 1885 wurde der frühere Landkreis Hattingen von dem damaligen Landkreis Bochum abgetrennt und bestand als selbständiger Landkreis bis 1929. Bereits 1886 schieden die genannten Gemeinden aus dem Amtsverband Blankenstein, zu dem sie bis dahin gehört hatten, aus und bildeten zusammen das Amt Herbede.

Das neu gebildete Amt Herbede erstreckte sich im Jahre 1886 über eine Fläche von 2512 ha und hatte 9274 Einwohner. Hiervon entfielen auf die Gemeinde Durchholz 938, Heven 4083, Osterbede 1067, Westherbede

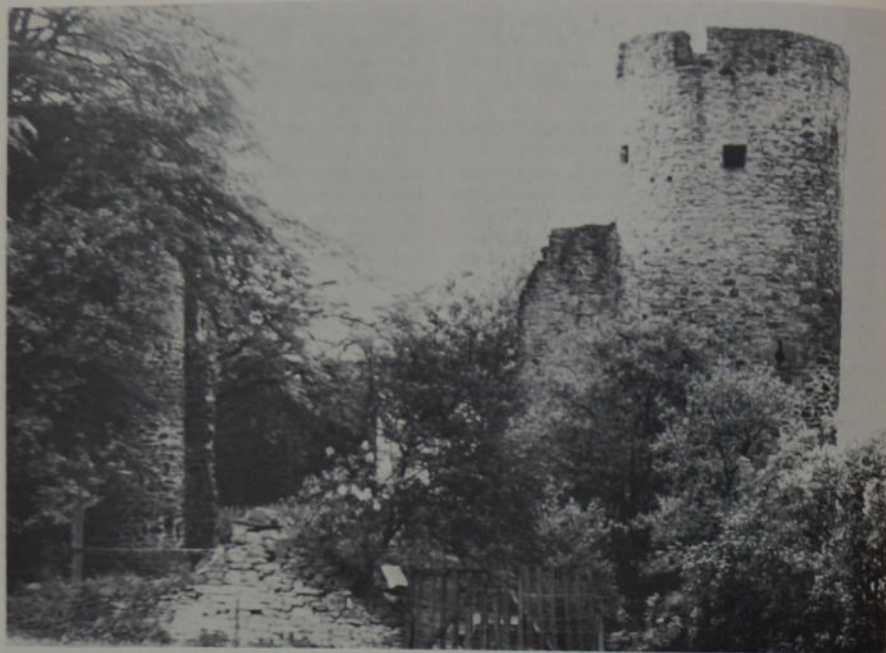

Sagenumwoben ist die Burgruine Hardenstein, die ein beliebtes Wanderziel ist.

1947 und Vormholz 1239 Einwohner. Die Gemeinde Heven schied zum 1. August 1921 aus dem Amt Herbede aus und wurde in die Stadt Witten eingemeindet. Am 1. April 1926 schlossen sich die übrigen vier Gemeinden — Durchholz, Vormholz, Osterbede und Westerbede —, dank der Aufgeschlossenheit ihrer damaligen Gemeindevertreter, zu einer Großgemeinde Herbede zusammen.

Die benachbarten Städte Witten und Bochum bedrohten um das Jahr 1929 die Existenz der Gemeinde durch Eingemeindungspläne. Diese Bemühungen blieben jedoch erfolglos. Stattdessen wurde im Jahre 1929 der Großgemeinde Herbede der Ortsteil Bommerholz des früheren Amtes Bommern zugeschlagen. Hierdurch erhöhte sich das Flächengebiet der Gemeinde um 316 ha auf 2221 ha und die Einwohnerzahl um etwa 300 auf 6620. Aus Anlaß der 1100-Jahr-Feyer im Jahre 1951 wurden der Gemeinde Herbede Stadtrechte verliehen. Noch im gleichen Jahre konnte der 10 000. Einwohner registriert werden.

Am 16. Dezember 1969 beschloß der Landtag des Landes Nordrhein-Westfalen das Gesetz zur Neugliederung des Ennepe-Ruhr-Kreis-

ses. Eine Gebietsänderung erweiterte das Herbeder Stadtgebiet um 169,46 ha. 2495 Einwohner der ehemaligen Gemeinde Buchholz, die am 1. April 1966 ihre Eigenständigkeit aufgab und sich mit den Gemeinden Blankenstein, Holthausen und Welper zur Stadt Blankenstein zusammenschloß, wurden zum 1. Januar 1970 der Stadt Herbede angegliedert.

Bereits im Jahre 1032 wird urkundlich erstmalig die Kirche von Herbede genannt. Den Übertritt der Gemeinde zur lutherischen Lehre soll nach verschiedenen Quellen ein aus Herbede stammender Pastor Saldenberg etwa zwischen 1540 und 1550 vollzogen haben. Eine andere Quelle gibt das Jahr 1590 an. In der Folgezeit kam es verschiedentlich zu Streitigkeiten zwischen den Freiherren von Elverfeldt, die auch Schutzherrn der Kirche waren, und dem Presbyterium bezüglich der Bestellung des Pastors. Im Jahre 1803 stürzte die alte Holzkirche ein; aber erst 1811 wird die jetzige evangelische Kirche erwähnt, die 1966 renoviert und innen vollkommen umgestaltet wurde.

Im Stadtteil Durchholz wurde im Jahre 1955 eine evangelische Kapelle gebaut. Nach-

dem bereits seit Jahren ein evangelischer Kindergarten im Helenenstift unterhalten wurde, erstellte die Kirchengemeinde im Jahre 1965 einen neuen Kindergarten im Pastoratsgarten an der Kirchstraße. Auf Initiative der evangelischen Kirche wurde auch die erste offizielle Schule in Herbede, eine sogenannte Kirchspielschule, gegründet, die für die gesamte Kirchengemeinde (damals noch einschließlich Heven) bestimmt war. In der Stiftungsurkunde vom 30. Mai 1606 heißt es sinngemäß, daß aus christlichem, gottseligem Eifer, Herzen und Gemüte zu Ehren Gottes und Erbauung der christlichen Gemeinde der wohllede und ehrenfeste Heinrich von Elverfeldt, Gerichtsherr zu Herbede, mitsamt dem würdigen und gelehrten Hermann Merker, Pastor, sämtlichen Gerichtseingesessenen und Untertanen des Gerichts und Kirchspiels Herbede, eine Schule zur Erziehung und Instruierung der Jugend zu errichten und zu fundieren angeordnet haben.

Nach der Reformation gab es nur noch wenige Katholiken in Herbede. Sie wurden seelsorgerisch von Blankenstein her betreut. Erst etwa 250 Jahre später erhielten die Herbeder Katholiken wieder einen eigenen Seelsorger, der als Schulvikar tätig war. Die katholische Kirche wurde 1889 gebaut und 1962 renoviert und erweitert. Ein katholischer Kindergarten wurde 1966 errichtet. Daneben entstand ein katholisches Jugendheim mit einigen Wohnungen. Mit diesen Gebäuden in unmittelbarer Nähe der Pfarrkirche hat die katholische Kirchengemeinde ein Gemeindezentrum geschaffen, das zur Bereicherung des Stadtbildes beiträgt. Für beide Konfessionen sind weitere Kirchgrundstücke im Erweiterungsgebiet Vormholz vorgesehen. Im Siedlungsgebiet Vormholz errichtet die katholische Kirchengemeinde zur Zeit einen weiteren Kindergarten. Auch im Ortsteil Buchholz haben beide Konfessionen je eine Kirche, seelsorgerisch werden sie jedoch von Blankenstein her betreut.

Die heute rund 15 600 Einwohner zählende Stadt Herbede hat sich zu einer aufstrebenden Industriestadt entwickelt. Die Geschichte der industriellen Entwicklung der Stadt ist eng mit dem Bergbau verbunden. Das Ruhrtal bei Herbede mit seinen von Bächen durchflossenen Nebentälern gilt als die Wiege des Steinkohlenbergbaues. Nach der Sage soll ein Schweinehirt im Muttental in einem Erdloch ein Feuer angezündet und es beim Fortgehen nicht gelöscht haben. Am anderen Morgen glühte dort die Erde, obwohl das aufgelegte Holz längst ausgebrannt war; die Kohle war entdeckt.



Ein Wahrzeichen Herbedes sind die Fördertürme der Schachtanlage Herbede des Eschweiler-Bergwerks-Vereins.

Seit dieser Zeit wurde dort Kohle gefördert. Zuerst wurde die Kohle in sogenannten Pingen, einfachen Erdlöchern, abgebaut; jeder für den Eigengebrauch auf seinem Grund und Boden. Wenn das Erdloch zusammenbrach, wurde nebenan neu begonnen. Später wurde die Kohle im Stollenbau oder im Haspelbetrieb über den Eigenbedarf hinaus gefördert. Die ältesten Unterlagen über den Bergbau in der Stadt Herbede stammen aus den Jahren 1754/55. Zu dieser Zeit waren hier zehn Kohlenzechen in Betrieb, acht weitere lagen still. Das Gericht Herbede stellte seinerzeit mit über neun Prozent aller Zechen einen beachtlichen Teil der Zechen im Ruhrgebiet. Die Kohle wurde in Säcken auf dem Rücken der Pferde, später mit Karren zu den Verbrauchern gebracht. Als der Kohlenabbau sich im Ruhrtal weiter ausbreitete, wurde die Ruhr zum Haupttransportweg. Von Wetter bis zum Rhein fuhren die Kähne über viele Schleusen. Stromauf wurden die leeren Kähne von Pferden gezogen. Zu erwähnen ist auch die Kohlenstraße, die von Dortmund über Witten, Bommerholz ins Bergische Land führte. Nach einem Bericht

aus dem Jahre 1826 soll diese Kohlenstraße die befahrenste Straße im ganzen preußischen Staat gewesen sein. Sie kündigt von der regen wirtschaftlichen Tätigkeit der heimischen Kohlenzechen.

Durch den Bevölkerungszuwachs wurden die Verdienstmöglichkeiten in der Land- und Forstwirtschaft immer geringer, und viele Herbeder fanden Arbeit in den Kohlenzechen. Heute noch steht im Mutiental das Bethaus, in dem die Bergleute vor jeder Schicht zur Andacht zusammenkamen. Nach dem Zweiten Weltkrieg entstanden in Herbede neben den größeren Zechen etwa 100 Kleinzechen und Schürfbetriebe, die jedoch mit der Normalisierung des Wirtschaftslebens nach und nach wieder geschlossen wurden. Der immer stärker werdenden Einfuhr von Heizöl fielen auch die größeren Zechen Klosterbusch (1961), Elisabethenglück und Pleßbach (1962) zum Opfer. Zur Zeit besteht noch die Anlage Herbede des Eschweiler Bergwerk-Vereins, früher Bergbau AG Lothringen, mit rund 1000 Beschäftigten sowie eine Kleinzeche im Kämpener Raum.



Ein Beispiel für die Stadtkernsanierung ist der Neubau der Sparkasse Hattingen an der Hauptstraße.

Aber nicht nur der Bergbau war in Herbede vertreten. Wesentliche Erwerbsquellen waren nach wie vor die Landwirtschaft und die Viehzucht. Die Holznutzung zog Schreiner, Stellmacher, Wagenbauer, Böttcher und sonstige holzverarbeitende Berufe nach Herbede. Auch die Leinweberei ist schon früh betrieben worden. Weitere Handwerkszweige waren Schmiedebetriebe, Lohngerbereien, Sandsteinbrüche und Getreidemöhlen. Die Branntweinherstellung war schon im 18. Jahrhundert ein wesentlicher Produktionszweig in Herbede. Heute ist jedoch nur noch die Brennerei Sonnenschein in Betrieb.

Daneben entwickelten sich seit Mitte des vergangenen Jahrhunderts, insbesondere jedoch seit der Jahrhundertwende, in Herbede zahlreiche Betriebe der eisenschaffenden Industrie. So finden wir im Ruhrtal und entlang des Pleßbaches Walzwerke, Federnfabriken, Gießereien und Hammerwerke. Nicht unwesentlichen Anteil an der Industrialisierung des Herbeder Ruhrtals hatte der Ausbau der Ruhrtalbahn von Hattingen bis Vorhalle im Jahre 1872/73.



In kühnem Bogen schwingt sich die Talbrücke „Hammertal“ der A 77 über das Pleßbachtal in Richtung Kämpen.

Die Verkehrslage der Stadt Herbede ist als sehr günstig zu bezeichnen. Die neue Autobahnlinie Münster—Wuppertal (A 77) erhält noch in diesem Jahr im nordwestlichen Stadtgebiet eine Auffahrt. Diese neue Autostraße führt mit tiefen Geländeeinschnitten und imposanten Brückenbauwerken durch den Westen der Stadt über einen Damm im Ruhrtal und mit dem längsten Brückenbauwerk in diesem Abschnitt über den Einlauf des geplanten Stausees nach Bochum-Queenburg. Die neue A 77 ermöglicht eine schnelle Verbindung zum gesamten Autobahnnetz des Ruhrgebietes. Weitere Verkehrsverbindungen von überörtlicher Bedeutung sind die B 235, die im Osten des Stadtgebietes liegt und die Verbindung zwischen Wuppertal und Witten herstellt, die L 1252, die von Haßlinghausen, wo sie in die B 235 einmündet, die Verbindung mit dem Ortskern herstellt, und die L 924, die dem Durchgangsverkehr von Witten nach Blankenstein dient.

Der Siedlungsverband Ruhrkohlenbezirk bezeichnet die Stadt Herbede in seinem Gebietsentwicklungsplan als Entwicklungs-

schwerpunkt im südlichen Verbandsbereich. Zu der gleichen Aussage kommt auch das Gesetz zur Neugliederung des Ennepe-Ruhr-Kreises in seiner Begründung. Hier werden der Stadt Herbede ausdrücklich eigene Entwicklungschancen zum Mittelzentrum bescheinigt, die eine Selbständigkeit Herbedes rechtfertigen. Die im Ennepe-Ruhr-Gesetz genannte Entwicklung der Stadt Herbede wurde weiter vorangetrieben. In einem Investitionsprogramm, das mit rund 63 Millionen Mark abschließt, hat der Rat der Stadt die Entwicklung Herbedes in den nächsten fünf Jahren aufgezeigt.

Durch die Stauseeplanung sah sich die Stadt Herbede genötigt, die der Industrie noch zur Verfügung stehenden Flächen im Ruhrtal nur noch teilweise als Industriezonen darzustellen, um die mit der Stauseeplanung bezweckten Ziele nicht zu gefährden. Dafür wurde mit dem Siedlungsverband Ruhrkohlenbezirk eine Ausweisung entsprechender Flächen im Raum Westherbede—Kämpen—Hammertal vereinbart. Ein Bebauungsplan für ein etwa 31 ha großes Gewerbegebiet zwischen A 77, Hauptstraße, Kämpenstraße

und Drosselweg wurde inzwischen rechtskräftig. In diesem Gebiet werden sich 33 neue Gewerbebetriebe mit etwa 600 bis 800 Arbeitsplätzen ansiedeln. Die verbleibenden Freiflächen im Ruhrtal bleiben aber weiterhin für die Erweiterung der dort beheimateten Industriebetriebe erhalten.

Die Gewerbeansiedlung steht in einem engen Kontakt mit der Ausweisung von Wohnbaugebieten in den Bereichen der Bebauungspläne Nr. 8 (Kämpen) und Nr. 10 (Erweiterungsgebiet Vormholz). Sie soll der dort wohnenden Bevölkerung Arbeitsplätze in unmittelbarer Nähe, jedoch vor Immissionen absolut geschützt, bieten, zum anderen den Arbeitskräften und Unternehmern die Verlegung ihres Wohnsitzes nach Herbede ermöglichen. Das Baugebiet Kämpen ermöglicht eine großzügige Bebauung mit etwa 300 Wohnungen in hervorragender Wohnlage. Bis 1974 will die Stadt in diesem Gebiet 2,9 Millionen DM investieren, und zwar für die Erschließung, die Erweiterung der Sonderschule, die Errichtung eines Kindergartens sowie Anlage eines Spiel-, Bolz- und Schulsportplatzes.

Der Schwerpunkt der baulichen Entwicklung liegt jedoch im Erweiterungsgebiet Vormholz. Hier sollen im Laufe der nächsten fünf Jahre 1500 Wohnungseinheiten entstehen. Der für dieses Gebiet aufgestellte und im Planverfahren befindliche Bebauungsplan Nr. 10 ermöglicht eine Verschmelzung des Neubaugebietes mit dem Stadtkern. Für den Bereich dieses Bebauungsplanes sind Gemeinschaftsanlagen in erheblichem Umfang geplant. Stadthalle, Haus der Jugend, Hallenbad, Sporthalle und Sportplatz werden ihren Standort in dem Bereich haben, wo Altstadt und Neubaugebiet ineinander übergehen werden. Hier sind auch eine zentral gelegene Hauptschule für das gesamte Stadtgebiet und eine weiterführende Schule vorgesehen, die zu einem Schulzentrum (evtl. Gesamtschule) verbunden werden. Weiter ist die Errichtung einer Klinik in diesem Plangebiet vorgesehen. Das Investitionsprogramm sieht für das Erweiterungsgebiet Vormholz bis 1976 Investitionen von insgesamt 40,8 Millionen DM vor.

Wenn sich auch die Neubautätigkeit auf den Raum Vormholz konzentriert, so ist die Stadt doch bemüht, den Stadtkern als Verwaltungs-, Geschäfts- und Einkaufszentrum attraktiver zu gestalten und dementsprechend auszubauen. Für die Stadtkernsanierung wurden bereits Gebäude aufgekauft.

Einige große Kaufhäuser und Banken wollen sich hier niederlassen. Das Investitionsprogramm sieht für die Neugestaltung der Innenstadt bis 1976 Gesamtkosten in Höhe von 3,5 Millionen DM vor.

Aber auch die übrigen Ortsteile werden nicht vernachlässigt. Zwar ist eine konzentrierte Bautätigkeit in den Ortsteilen Durchholz und Bommerholz nicht vorgesehen, doch sollen hier unter anderem die Verkehrsverhältnisse verbessert werden. In beiden Ortsteilen werden im kommenden Jahr bzw. 1973 Kindergärten errichtet. Der bei der kommunalen Neugliederung des Kreises angegliederte Ortsteil Buchholz soll auf lange Sicht mit dem übrigen Stadtgebiet verschmolzen werden. Die ersten Schritte in diese Richtung wurden bereits getan. Auch im Ortsteil Buchholz wird bis 1973 ein Kindergarten gebaut, außerdem sollen die Verkehrsverhältnisse entscheidend verbessert werden.

Nicht ohne Einwirkung auf die Entwicklung Herbedes ist die Ruhruniversität in unmittelbarer Nachbarschaft von Herbede in Bochum-Querenburg. Von großer Bedeutung ist für die Stadt Herbede auch der geplante Kemnader Stausee, der sich auf den Fremdenverkehr äußerst günstig auswirken wird. Die Bedenken der Herbeder Industrie gegen den Bau des Sees konnten inzwischen ausgeräumt werden; Bestand und Ausdehnung der Industrie ist als gesichert anzusehen. Inzwischen ist die Stadt Herbede der Stausee-Gesellschaft „Freizeitzentrum Kemnade GmbH“ beigetreten. Auf dem Herbeder Vorland zum See erwartet die Stadt die Errichtung großzügig angelegter Freizeiteinrichtungen.

Eine wertvolle Ergänzung findet das Freizeit- und Erholungsgebiet „Kemnader Stausee“ in den ausgedehnten Waldungen südlich des Hardensteiner Weges und der Straße Kamperbach. Hier finden schon heute nicht nur die Herbeder, sondern auch zahlreiche Menschen aus den benachbarten Großstädten Ruhe und Erholung. Der Naherholung diene auch der Kauf einiger Waldungen in Vormholz durch den Ennepe-Ruhr-Kreis. Mit dem Ausbau der Wanderwege und Parkplätze wurde bereits begonnen.

So bietet die Stadt Herbede in gleichem Maße Arbeitsplatz, Wohnung und Erholung. Sie ist weiterhin bemüht, allen Anforderungen moderner Daseinsvorsorge gerecht zu werden.

Stadt Herdecke (Ruhr)

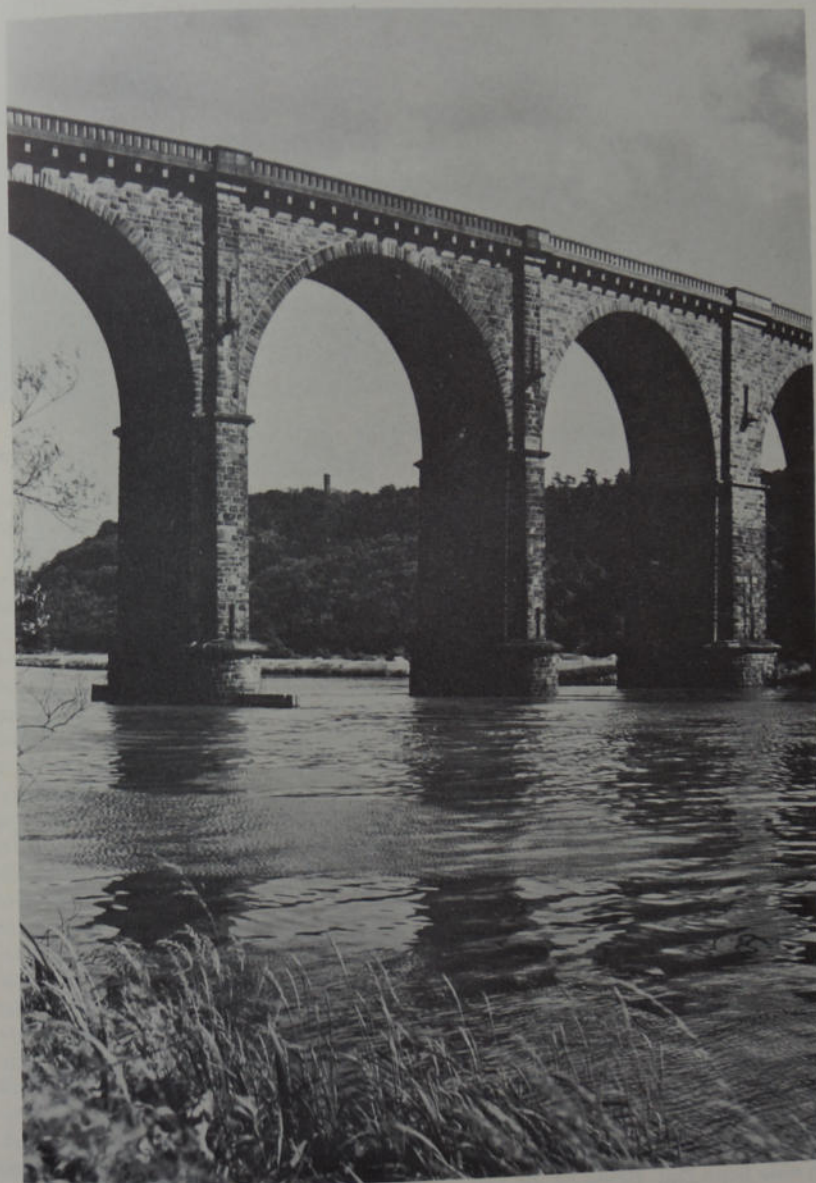

Viadukt über der Ruhr

Foto: Koppe, Herdecke



Blick von Alt-Herdecke zum neuen Stadtteil „Auf dem Nacken“ Foto: Koppe, Herdecke

Herdecke, die Stadt zwischen den Ruhrseen, liegt an den Hauptverkehrsstraßen Dortmund—Hagen und Hagen—Witten—Bochum.

Inmitten sanft ansteigender Höhen des Ardeys breitet sich die Stadt mit den vertraulich winkligen Gassen, den vielen schwarzweißen Fachwerkhäusern und alten Giebeln aus.

Diese reizvolle Stadt an der Ruhr ist der Überlieferung nach eine Gründung der Schwestertochter Karls des Großen. Zu ihrer Erinnerung ist dem Rathaus gegenüber der Frederuna-Brunnen errichtet worden.

Den Kern der Stadt bildet das noch gut erkennbare alte Stift mit der Stiftskirche, die das Grabmal der Frederuna birgt.

Hübsch ist das alte Stadtbild von Herdecke mit seiner 1000jährigen Geschichte. Die durch die mittelalterliche Bauweise zu lösenden Verkehrsprobleme und der ständige Bevölkerungszuwachs erfordern weitsichtige Planungen. Mit dem Aufblühen der Industrie für die Stadt Herdecke begann eine neue Zeit. Heute ist die bauliche Entwicklung weit über den eigent-

lichen Ortskern hinausgegangenen, und auch der Stadtteil Ende gewinnt zunehmende Bedeutung für die moderne Besiedlung.

Aus kleinsten Anfängen heraus entstanden Industriezweige, deren Erzeugnisse heute Weltruf haben. Die Elektrizitätswerke mit dem technischen Wunderwerk des Hochspeicherbeckens sind weithin bekannt. Besondere Vorzüge als Ausflugsziel genießt die Stadt durch ihre günstige Lage an Wäldern und Seen. Gute Wanderwege auf den Höhen des Ardeygebirges bieten herrliche Ausblicke auf das Ruhrtal und die weite Bergwelt des Sauerlandes. Außerdem stehen für alle Sportarten ausgedehnte Anlagen zur Verfügung. Für den Wassersport bieten die beiden Seen und die Ruhr ideale Gelegenheit. Immer wieder finden die Bewohner der umliegenden Großstädte hier am Wochenende Erholung. In lebendiger Schaffensfreude und zielbewußtem Streben werden alte Bestandswerte möglichst erhalten und durch viele moderne Bauten, Anlagen und Einrichtungen ergänzt. Die Bürger können auf die in den letzten 25 Jahren geförderter Entwicklung ihrer Stadt stolz sein.



Frederuna-Brunnen mit Stiftskirche

Foto: Koppe, Herdecke



Sackträgerbrunnen

Foto: Köppe, Herdecke

Geschichte und Wirtschaft der Stadt Schwelm

Schwelm, die Kreisstadt des Ennepe-Ruhr-Kreises, in landschaftlich schöner Lage, ist eine Industriestadt und zählt heute rund 35 000 Einwohner. Es ist eine Stadt, der man ihre alte Vergangenheit unschwer anmerkt.

Urkundlich wird „Swelmiu“ im Jahre 1085 zum ersten Male erwähnt. 1392 kam der Ort an die Grafschaft Mark. Daher finden wir noch heute im Stadtwappen den märkischen Schachbalken. Etwa 130 Jahre später gehörte Schwelm, das damals schon Markrechte hatte, zu den Jülich-Clevisch-Märkischen Landen. Herzog Johann II. verlieh dem Ort im Jahre 1496 zum ersten Male die Stadtrechte. Leider dauerte die Freude der Schwelmer nicht lange. Es dürfte sich da wohl um ein historisches Unikum handeln. 1501 erkannte derselbe Herzog, der der Stadt so wohl gesonnen gewesen war, ihr die Stadtrechte wieder ab, weil die stolzen Schwelmer in Auseinandersetzungen mit den märkischen und bergischen Außenbewohnern (den Butenluden) des Herzogs hochfahrenden Widerstand entgegen-gesetzt hatten. Erst nach 89 Jahren, im Jahre 1590, wurden der Freiheit Schwelm von Herzog Wilhelm dem Reichen von Jülich, Cleve, Berg und Mark die Stadtrechte zum zweiten Male verliehen, diesmal endgültig.

Die wirtschaftliche Entwicklung der Stadt ist schon im Mittelalter durch ihre gute Lage an einem wichtigen Verkehrsknotenpunkt begünstigt worden. In Schwelm kreuzte die alte Heerstraße, die Köln mit dem Hellweg verband, mit der in Ost-West-Richtung verlaufenden Straße durch die Wupper-Ennepe-Mulde. Diese günstige Verkehrssituation ist bis auf den heutigen Tag erhalten geblieben. Die überaus stark befahrene Bundesstraße 7, die auch heute noch die Wupper-Ennepe-Mulde benutzt, führt mitten durch die Stadt und kreuzt sich dort mit der Nord-Süd-Straßenverbindung.

Die gute Verkehrslage ist noch gehoben worden, seitdem nach der Eröffnung des

letzten Teiles der Autobahn Leverkusen—Bremen, der sogenannten Ruhrtangente, die Stadt Schwelm nun auch „an der Autobahn“ liegt. Zwar wird das eigentliche Stadtgebiet von der Autobahn nur auf einer Länge von 1100 m durchzogen. Entscheidend ist aber, daß die für Wuppertal und für Schwelm gleich wichtige Auf- und Abfahrt Wuppertal-Ost/Schwelm zum großen Teil auf Schwelmer Böden liegt. Eine Autobahnauffahrt unmittelbar vor den Toren der Stadt kann heute, im Zeitalter des Massenverkehrs, ihrer Bedeutung nach nur mit einem Bahnhof an einer wichtigen Eisenbahnlinie verglichen werden. Welche Bedeutung besonders unsere hochentwickelte Fertigwarenindustrie der günstigen Lage der Stadt zur Autobahn beimißt, wird immer wieder deutlich, wenn es um Standortfragen neu anzusiedelnder Industrien geht. Die Fortschritte, die die Stadt Schwelm gerade in den letzten Jahren in dieser Hinsicht erzielen konnte, wären ohne den verkehrsgünstigen Anschluß an das Autobahnnetz nicht denkbar gewesen.

Im übrigen hat Schwelm auch die denkbar besten Verkehrsverbindungen durch Bundesbahn und mehrere Buslinien. In Schwelm halten zur Zeit 29 Eilzüge und 69 Personenzüge der Bundesbahn, eine Verkehrsichte, wie sie manche Großstadt nicht aufzuweisen hat. Eine gesunde und mannigfaltige Industrie hat heute in Schwelm ihren Sitz. Große und moderne Unternehmen befassen sich mit der Herstellung von eisernen Fässern, Kanistern, Gärbottichen, Tankanlagen und automatischen Zapfsäulen, von Maschinen und Werkzeugen, Herden, Draht und Drahtwaren, von Schlössern, Bau- und Möbelbeschlägen, Förderbändern, Metallschildern und Schrauben. Die Stadt ist im übrigen ein Zentrum der Industrie für Schuhmacherbedarf, für Knöpfe aller Art, für Kinderwagen und Kinderfahrzeuge und für moderne Wasch- und Wäschetrocknungsmaschinen. Daneben gibt es noch Fabriken für Kühltheken, Gummiwaren, Haushaltsgeräte, Artikel aus



Blick von den Südhöhen auf die Stadt

Kunstpreßstoff, für Pinselwaren, Papier und Tapeten, außerdem noch eine bedeutende Klavierfabrik und ein gleichfalls bedeutendes Unternehmen der Teigwarenindustrie. Die Palette der Schwelmer Industrie ist also reichlich bunt, aber das ist kein Fehler. Die Schwelmer Wirtschaft im ganzen ist dadurch viel krisenfester als die der meisten anderen Orte. Es ist übrigens ein besonderes Kennzeichen der Stadt, daß sie vom Westen, d. h. von Wuppertal her, die Textilindustrie übernommen hat und vom Osten, der Ennepe-Straße, die Metall- und Kleineisenindustrie. Das findet noch heute seinen Ausdruck darin, daß die Textilindustrie vorzugsweise im Westen und die Metallindustrie im Osten der Stadt ihren Sitz hat.

Schwelm ist Sitz vieler Behörden und Verwaltungsdienststellen. Neben der Kreisverwaltung sind das: das Finanzamt, das Amtsgericht, die Nebenstelle des Arbeitsamtes Hagen, das Kreiswehersatzamt, eine Zolldienststelle des Hauptzollamtes Hagen, die Ortskrankenkasse für den Ennepe-Ruhr-Kreis und die Geschäftsstellen der Südwestfälischen Industrie- und Handelskammer Hagen und der Handwerkskammer Dortmund.

Mit allen kommunalen Einrichtungen ist die Kreisstadt bestens versorgt. Die Stadt besitzt ein Gymnasium, eine Frauenoberschule, eine Realschule, weiter ein städtisches Krankenhaus, einen städtischen Schlachthof, eine Städtische Sparkasse mit 6 Zweigstellen und ein modernes Freibad mit Sauna; mit einem weiteren Großkrankenhaus wird im Herbst 1971 begonnen, und ein sehr modernes Hallenbad ist derzeit im Bau.

Von großer Bedeutung für die Stadt war ein Geländekauf im Jahre 1954. Ein Bürger der Stadt, Freiherr Johannes von Hövel, verkaufte ihr das alte Schloß Martfeld im Osten des Stadtgebietes mit dem zugehörigen großen Grundbesitz, der, wie ohne weiteres vorauszusehen war, bei der Durchführung neuer Bau- und sonstiger Projekte auf die Dauer eine wichtige

Rolle spielen wird und deshalb für die Stadtplanung von großer Bedeutung ist.

Die Stadt Schwelm ist sich ihrer Bedeutung als Kreisstadt des Ennepe-Ruhr-Kreises und als Stadt mit 35 000 Einwohnern durchaus bewußt. Schwelm hatte übrigens im Jahre 1938 nur 23 000 Einwohner. Die Einwohnerzahl ist also in den letzten 20 Jahren um 50 Prozent gestiegen. Es sind nicht nur Empfindungen des Stolzes und des Glücks, die die Stadtväter wegen dieses rapiden Bevölkerungszuwachses hegen. Während sich die Stadt seit ihrer Stadtwerdung im Jahre 1590 nur sehr langsam und stetig entwickelt hat, bereitet es heute zumindest erhebliche Schwierigkeiten, daß das plötzliche Hochschnellen der Bevölkerungszahl den organischen Aufbau nicht stört.

Schwelm liegt in unmittelbarer Nähe der Großstadt Wuppertal. Diese Lage hat in mancher Hinsicht ihre Vorzüge. Hier ist vor allem an die zahlreichen kulturellen Einrichtungen der Großstadt, insbesondere an die ausgezeichneten Wuppertaler Bühnen und die guten Konzerte zu denken, die von den Schwelmern gern und stark besucht werden. Das bedeutet nicht, daß Schwelm sich in kultureller Beziehung ganz auf die Nachbargroßstadt verleiße. Die Stadt will nicht auf das Niveau eines Großstadtvorortes herabsinken. Insbesondere das Musikleben steht in Schwelm in Blüte, und auch das Vortragswesen ist erfreulich stark. Häufiger finden Ausstellungen, besonders auf dem Gebiete der bildenden Kunst, statt.

Schwelm ist die Geburtsstadt des z. Z. amtierenden Bundespräsidenten D. Dr. Dr. Gustav W. Heinemann. Als „Stadt der Nachbarschaften“ ist Schwelm jährlich am 1. Sonntag im September mit seinem „Schwelmer Heimatfest“ mit großem Festzug, stets Drehpunkt für Tausende Besucher aus nah und fern, die an diesem traditionellen Geschehen teilhaben wollen, denn man bescheinigt der Stadt u. a. beachtliche Brauchtumspflege.

Stadt Sprockhövel

Aus den früher selbständigen amtsangehörigen Gemeinden Gennebreck, Haßlinghausen, Hiddinghausen, Sprockhövel sowie aus Gemeindeteilen der ehemaligen Gemeinden Asbeck, Bredenscheid, Esborn, Linderhausen und Silschede ist die Stadt Sprockhövel zum 1. Januar 1970 gebildet worden.

Die junge Stadt, mitten im Ennepe-Ruhr-Kreis, vor den Toren der Großstädte Wuppertal, Bochum, Witten und Hagen, in unmittelbarer Nähe der Städte Hattingen, Gevelsberg, Schwelm und Ennepetal zeichnet sich durch verschiedene infrastrukturelle Besonderheiten aus:

a) Bundesautobahnen:

BAB A 11/E 73 (Hansa-Linie)
BAB A 77 Haßlinghausen—Bochum—Recklinghausen—Münster
BAB A 201 Haßlinghausen—Wup-

pertal—Düsseldorf (Wupperschnellweg) Anschlußstellen zu allen drei Autobahnen im Stadtgebiet.

b) Bundesfernstraßen:

B 51 Köln—Sprockhövel—Bochum—Bremen
B 234 Haßlinghausen—Dortmund
B 235 Haßlinghausen—Witten—Münster

c) Planungen:

BAB A 201 / EB 7 (Verbindung vom Wupperschnellweg zur Stadtautobahn Hagen)
BAB A 160 / EA 11 Gelsenkirchen (Anschluß: Dü-Bo-Do)—Sprockhövel—Wermelskirchen (Entlastungsautobahn BAB A 11 / E 73) — Anschluß Autobahn BAB A 73 (Köln—Olpe, Sauerlandlinie).



Rathaus der Stadt Sprockhövel im Stadtteil Haßlinghausen.

Im Autobahnkreuz Haßlinghausen/Wuppertal-Nord werden verknüpft die BAB A 11, BAB A 77, BAB A 201 und EB 7. Die Verbindung mit der Wupper-Ennepe-Mulde wird durch die L 706 Sprockhövel — Haßlinghausen — Schwelm und die L 626 Haßlinghausen—Gevelsberg hergestellt.

Die Entfernung der nahegelegenen Großstädte (Stadtmitte) aufgrund der vorgenannten Verkehrslage beträgt nur: Wuppertal 15 Autominuten

Bochum (einschl. Ruhruniversität) 15 Autominuten

Witten 15 Autominuten

Hagen 20 Autominuten

Die Deutsche Bundesbahn und drei Verkehrsbetriebe mit sechs Omnibuslinien (Verkehrsgesellschaft Ennepe-Ruhr mbH:

Linie 1: Ennepetal—Gevelsberg—Haßlinghausen; Linie 35: Schwelm—Haßlinghausen—Sprockhövel—Hattingen; Wuppertaler Stadtwerke AG: Linie 2: Wuppertal—Haßlinghausen; Linie 32: Wuppertal—Gennebreck—Sprockhövel—Hattingen—Bochum; Linie 42: Wuppertal—Gennebreck—Sprockhövel; Bochum-Gelsenkirchener-Straßenbahnen AG: Linie 76 — Haßlinghausen—Hiddinghausen—Witten [Anschluß zur Ruhruniversität]) betreiben den öffentlichen Nahverkehr.

Die noch vor 20 Jahren überwiegend landwirtschaftlich strukturierten früheren Gemeinden mit nicht unbedeutendem Bergbau und der entsprechenden Zulieferungsindustrie haben sich nunmehr aus der reinigenden Bergbaukrise zu heute lebensfähigen Gliedern der Stadt Sprockhövel entwickelt, in der Industrie-, Ge-



Hauptstraße im Stadtteil Niedersprockhövel

werbe- und Dienstleistungsbetriebe vielfältig vorhanden sind. Genannt seien insbesondere die Klein- und Mittelbetriebe der Eisenindustrie, die sonstige metallverarbeitende Industrie, die Glasveredelung und -schleiferei, die Textilindustrie, die Kunststoffindustrie, der Maschinenbau und die elektronische Industrie.

Für weitere wirtschaftliche Entwicklung steht ein reiches Angebot an Gewerbe- und Industrieflächen, aber auch an Wohnbauflächen zur Verfügung.

Die bisher hier und in der näheren Umgebung gewachsene Industrie hat eine aufgeschlossene, junge, mobile, industrieerfahrene Bevölkerung heranreifen lassen und angezogen. Dieses hochqualifizierte Arbeitskräfteangebot wird nicht ausschließlich durch die heimische Industrie aufgenommen, so daß hierauf ansiedlungswillige Betriebe zurückgreifen könnten.

Neben der verkehrsmäßigen, industriellen und gewerblichen Förderung sind auch andere wesentliche Leistungen zur Versorgung der Einwohner aufzuweisen. Zwei Hauptschulen und vier Grundschulen, fast alle in neuen, modernen Schulgebäuden untergebracht, sind mit überdurchschnittlich guten Lehr- und Lernmitteln ausgestattet.

Die Planungen für weiterbildende Schulen sind inzwischen angelaufen.

Das Volksbildungswerk der Stadt sowie das von der IG Metall errichtete bedeutendste gewerkschaftliche Bildungszentrum der Bundesrepublik gehören zu den anderen nennenswerten Bildungseinrichtungen.

Mehrere Sportplätze, Turnhallen, Lehrschwimmbecken und ein großes beheiztes Freibad stehen den sportlich Interessierten zur Verfügung.

Krankenhäuser und weiterbildende Schulen aller Art befinden sich in den verkehrsmäßig gut zu erreichenden Nachbarstädten.

Von den freiwilligen sozialen Einrichtungen sollen die in der Flächengemeinde von ca. 22 400 Einwohnern bereits vorhandenen drei Kindergärten und zwei geplanten — wovon ein Kindergarten im Bau ist — nicht unerwähnt bleiben. Auch ist der Wohnungsbau unter wesentlicher finanzieller Beteiligung der Stadt durch den Gemeinnützigen Bauverein Sprockhövel eGmbH stark gefördert worden, so daß eine Wohnungsnot nicht mehr besteht.

Die kurze, geraffte Abhandlung über die Stadt Sprockhövel wäre unvollständig, wenn der Hinweis auf die landschaftliche Schönheit des Stadtgebietes mit seinen bewaldeten Höhen und idyllischen Bachtälern, auf die vorzüglichen Wanderwege und die nicht zu vergessende gepflegte Gastronomie unterbliebe.

Die Stadt Wetter (Ruhr)

wurde durch das Gesetz zur Neugliederung des Ennepe-Ruhr-Kreises mit Wirkung vom 1. Januar 1970 durch den Zusammenschluß der früher selbständigen Gemeinden Esborn, Volmarstein, Wengern und der alten Stadt Wetter (Ruhr)

gebildet. Zum Stadtgebiet hinzugekommen sind ferner Teile der früheren Gemeinden Berge und Silschede, die in die Stadt Gevelsberg eingegliedert worden sind.

Die Stadt Wetter ist damit noch eine sehr junge Stadt, wenngleich sie historisch auch über den engeren Bereich hinaus von großem Interesse ist.



Blick von der Burgruine Volmarstein auf Alt-Wetter



Heimatkunde-Schweim.de

Rathaus Wetter (Ruhr) (Alt-Wetter)

Wenden wir uns zunächst dem Ortsteil Alt-Wetter zu. Über die Entstehung des Dorfes Wetter und der Burg fehlen genaue Nachrichten. Die ersten Urkunden weisen das Dorf in den Jahren 1214 und 1215 nach. Sie berichten von dem Edelsitz Wetter, dessen Herren die „Edlen von Wetter“ waren. Die Burg Wetter war besonders im 14. Jahrhundert unter dem Grafen Engelbert III. von der Mark strategisch eine wichtige Feste, die niemals

eingenommen werden konnte. Um die Burg herum in dem Bereich der heutigen „Freiheit“ gruppierten sich die Häuser der Burgmänner. Von 1780 bis 1785 beherbergte die Freiheit das „Märkische Bergamt“, das von 1784 bis 1793 von dem Freiherr vom und zum Stein geleitet wurde, der als preußischer Staatsreformer und Schöpfer der gemeindlichen Selbstverwaltung in die Geschichte Eingang gefunden hat.



Stadtteil Wengern, Gasthof „Leimkasten“

Im Jahre 1819 richtete Friedrich Harkort in der alten Burg seine „Mechanische Werkstätte“ ein. Dadurch wurde der Raum Wetter zu einer der Keimzellen der industriellen Entwicklung in Deutschland.

Auch das südliche Ufer der Ruhr, der Bereich Volmarstein, Wengern und Esborn, sieht auf eine interessante Geschichte zurück. Die Burgruine zeugt von einstiger Ritterherrlichkeit. Die Burg Volmarstein wurde im Jahre 1100 durch den Kölner Erzbischof erbaut. 1324 wurde die Feste Volmarstein durch den Grafen von der Mark erobert und zerstört. Im 15. Jahrhundert befand sich hier eines der bedeutendsten Femegerichte, das im ganzen Reich großes Ansehen genoß.

Auch dieser Bereich weist eine ausgeprägte Industrie auf. Seit Jahrhunderten ist hier die Schloßindustrie ansässig, deren Vorhangschlösser zu einem weltweiten Exportartikel wurden.

Weltweite Bekanntheit hat Volmarstein auch erlangt durch die Orthopädischen Heil-, Lehr- und Pflegeanstalten für

Körperbehinderte, die im Jahre 1904 durch Pastor Franz Arndt gegründet wurden. Diese stellen heute ein modernes Rehabilitationszentrum dar, in dem fast 1000 Personen klinisch versorgt werden sowie Pflege und Betreuung erfahren. Gleichzeitig bestehen vorzügliche und umfangreiche Einrichtungen zur Schul- und Berufsausbildung.

Man kann von der neuen Stadt Wetter (Ruhr) sagen, daß sie durchaus industriell geprägt ist. Dennoch hat die Industrie hier der alten Landschaft, die bereits der Dichter Hoffmann von Fallersleben als eine der schönsten Gegenden Deutschlands zu rühmen wußte, keine Wunden zugefügt. Der Harkortsee, der den Ortsteil Alt-Wetter zu einem Mekka der Wassersportler hat werden lassen, sowie das schöne Ruhrtal, umsäumt von den Berghängen mit den reizvollen Nebentälern, nicht zu vergessen die gepflegte Gastlichkeit der heimischen Gaststätten und Hotels, ergänzen sich zu idealen Voraussetzungen für die Freizeitgestaltung.



Stadtteil Esborn, Jugendberge

PRESS-, STANZ- UND ZIEHWERK

✱ Gegründet 1860 ✱

AUGUST BUSCH

GEVELSBERG

An der Drehbank 23 - Tel. 60264 - Postfach 254

Bahnstation: Gevelsberg-Haufe

ADOLF MIELKE



PRESSWERK

5820 GEVELSBERG

Jahnstraße 32 · Postfach 4 · Telefon (0 23 32) 43 36



SCHLÜSSEL ALLER ART
SCHLÜSSELFÄRSMASCHINEN

AUG. BÖRKEY NACHF.



**GEVELSBERG i. W.
GEERSTRASSE 4-12**



**BRÜGGEMANN
+ BRAND KG**

FALLSCHIRME
UND LUFTTRANSPORT-
AUSRÜSTUNGEN

Hauptwerk und Verwaltung:
Wetter/Ruhr 2 Volmarstein
Bachstr. 22-26, Tel. 02335/4081-4084
Fernschreiber: 0823/254

Montagekräne



582 GEVELSBERG
Hammerstr. 15
Fernsprecher 02332/4251/52
Fernschreiber 8-229 427

5822 HASSLINGHAUSEN
Zechenstr.
Fernsprecher 02339/2407



**A. u. W. Busch
Maschinenfabrik**

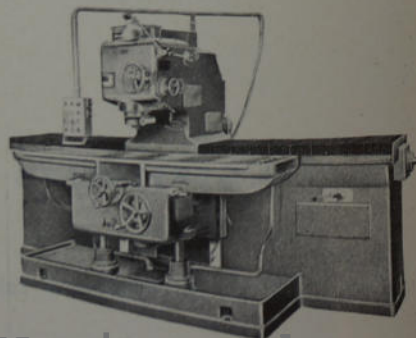

Nutenfräsmaschinen



W. Bamberger

Fabrikation und Grosshandel von
hochverschleißfesten Austauschteilen
aus Permantguß und
Spezialstahl für Kohlenstaubmühlen

GEVELSBERG/Westf.
Im Klosterkamp 4 – Ruf: 2157

SCHWALEY

Plastik

Formenbau

Spritzgußartikel

Schwarz u. von der Ley oHG

5828 Ennepetal-Voerde
Tel.: 3479

Modellbau –
Werkstätten

Alfred Haarhaus

vorm. Wilhelm Buschhaus

Modelle in Metall, Holz
und Kunststoff

GEVELSBERG
Nordstr. 10-12 – Ruf: 3561

Strom für das Märkische Sauerland

Dampfkraftwerke Herdecke und Elverlingsen	620 000 kW
Pumpspeicherwerk Rönkhausen	140 000 kW
Strombezug aus dem Verbundnetz	
Kabel und Freileitungen	5 200 km
Zahl der direkt belieferten Kunden	145 000
Von Verteilerwerken belieferte Kunden	113 000

ELEKTROMARK
KOMMUNALES ELEKTRIZITÄTSWERK MARK AKTIENGESELLSCHAFT HAGEN

Kraftfahrzeugmeister **Reinhard Riesch**

Kfz Fachmann
für alle Fahrzeugtypen

582 Gevelsberg
Rosendahl Str. 42
Telefon 2066

Bosch-Dienst Friedrichs

Gevelsberg, Mühlenhämmerstr. 10 / Ecke Mühlenstr., ☎ 2551

Autoelektrik * Solex - und Weber-Vergaser
Kienzle-Fahrtschreiber - Überprüfung nach § 29 StVZO
BOSCH Leistungsprüfstand für Leistung und Verbrauchsmessung

* Seit 1872 * Carl Schilken OHG EISENWARENFABRIK

- Stanz-, Biege- und Ziehteile
- A- und E-Schweißung
- montagefertig
- Fertigmontierte Geräte

5828 Ennepetal-Voerde, Jellinghausen - Ruf: Ennepetal 36 82



-DIENST



-TANKSTELLE

Opel-Autohaus W. Heidelberg

Volmarstein / Ruhr
Fernruf: Wetter 54 67

Hoch-, Tief- und Stahlbetonbau
Verblendungsarbeiten



Bauunternehmung
Fritz-Wilhelm Beier
Ennepetal, Loher Str. 115
Tel. 63930

SEIT 1933

Radio **Frütz Grebe** Radio

Fernsehgeräte
Elektrobedarfsartikel · Beleuchtungskörper
Hohner-Musikinstrumente

GEVELSBERG i.WESTF.



Mittelstraße 102
Rufnummer 3421

SAUNA fürs gesunde Leben
Saunabad Ennepetal
Sauna Massage
Unterwassermassage

J. Kornemann, Ennepetal, Ewald-Oberhaus Str. 9



WILHELM BENDER

MODELLBAU

Gevelsberg
Haßlinghauser Straße 67
Ruf: 3814

Behördenverzeichnis

FREIE DEMOKATISCHE PARTEI

Kreisverband Ennepe-Ruhr
Gevelsberg/Westf.
Kölner Str. 24 – Ruf: 3159

Stadtsparkasse Gevelsberg, Kto. 29488
Postscheckkonto Dortmund 129503

Hermann Grün
offene Handelsgesellschaft

Schrottgroßhandlung
5828 Ennepetal-Milspe - Ruf: 3511

KAVALIERE am Lenkrad
nehmen **RÜCKSICHT** auf
fahrplangebundene **OMNIBUSSE**
und **STRASSENBAHNEN**

Allen Kavalieren dankt die
HAGENER STRASSENBAHN AG



R. BREDDERMANN

BAUUNTERNEHMEN

Hoch-, Tief-, Straßenbau

582 GEVELSBERG
Postfach
Ruf: 6371* - Telex 8229458

50 Jahre Kundendienst nach Maß

Seit 1921 führen wir für alle Branchen der eisen- und metallverarbeitenden Industrie Metallveredelungen durch. Die Einhaltung der Qualitätsnormen und fachkundige Beratung des Kunden sind wesentliche Gründe, die zur Entwicklung unserer Firma zu einem der größten und modernsten Spezialbetriebe der Branche geführt haben.

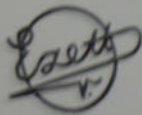

EMIL ZESCHKY

Moderner Großbetrieb für
Metall-Oberflächen-Veredelungen

5802 Wetter, Ruhr 2, Volmarstein - Postfach 247
Grundschießer Straße 40-48 - Ruf 0 23 38 / 42 04-07 - FS 325 224-2250



ENNEPE - RUHR - KREIS

Reizvolle Landschaft mit Bergen, Burgen, Seen, Wäldern, idyllischen Wanderwegen und Talsperren.

Gastfreundliche Gegend an Ennepe, Ruhr und Volme.

Verkehrszentrale Lage im Spannungsfeld von 5 Großstädten.

Gute Anbindung an den Fernverkehr durch Autobahnen (Ruhrtangente, Sauerlandlinie, A 77), Bundesstraßen und elektrifizierte Hauptstrecken der Deutschen Bundesbahn.

Ausgezeichnete Möglichkeiten der Wohnbebauung.

Wirtschaftlicher Schwerpunkt südlich der Ruhr mit interessanten Industrieansiedlungsmöglichkeiten.



Auskünfte: Kreisverwaltung, 583 Schwelm,
Hauptstraße 11 - 14, Telefon (02125)7071



R. BREDDERMANN

BAUUNTERNEHMEN

Hoch-, Tief-, Straßenbau

582 GEVELSBERG
Postfach
Ruf: 6371* - Telex 8229458

50 Jahre Kundendienst nach Maß

Seit 1921 führen wir für alle Branchen der eisen- und metallverarbeitenden Industrie Metallveredelungen durch. Die Einhaltung der Qualitätsnormen und fachkundige Beratung des Kunden sind wesentliche Gründe, die zur Entwicklung unserer Firma zu einem der größten und modernsten Spezialbetriebe der Branche geführt haben.



EMIL ZESCHKY

Moderner Großbetrieb für
Metall-Oberflächen-Veredelungen

5802 Wetter, Ruhr 2, Volmarstein - Postfach 247

Grundschoßfelder Straße 40-46 • Ruf: 0 23 69 7 40 04-07 • Fg. 8 3 2/4 eze t d



ENNEPE - RUHR - KREIS

Reizvolle Landschaft mit Bergen, Burgen, Seen, Wäldern, idyllischen Wanderwegen und Talsperren.

Gastfreundliche Gegend an Ennepe, Ruhr und Volme.

Verkehrszentrale Lage im Spannungsfeld von 5 Großstädten.

Gute Anbindung an den Fernverkehr durch Autobahnen (Ruhrtangente, Sauerlandlinie, A 77), Bundesstraßen und elektrifizierte Hauptstrecken der Deutschen Bundesbahn.

Ausgezeichnete Möglichkeiten der Wohnbebauung.

Wirtschaftlicher Schwerpunkt südlich der Ruhr mit interessanten Industrieansiedlungsmöglichkeiten.



Auskünfte: Kreisverwaltung, 583 Schwelm,
Hauptstraße 11 - 14, Telefon (02125) 7071

Behördenverzeichnis des Ennepe-Ruhr-Kreises

Kreisverwaltung

Kreisverwaltung

Dienststz:

Schwelm Westf., Hauptstr. 11/14,
Ruf: Sammelnummer 70 71

Oberkreisdirektor:

Dr. jur. Paul Schulze, Schwelm, Bölling-
weg 16, Ruf: Schwelm 25 35 (privat)

Vertreter des Oberkreisdirektors:

Kreisdirektor Ernst Homberg, Schwelm,
Göckinghofstr. 6, Ruf:
Schwelm 27 47 (privat)

Verwaltungsabteilungen und Dienststellen innerhalb und außerhalb des Dienststz

Abteilung 00

Hauptabteilung, Leiter: Willi Adams

Abteilung 04

Personalabteilung, Leiter: Ewald Potthoff

Abteilung 09

Rechnungsprüfungs- und Gemeindeprüfungs-
abteilung, Leiter: Erwin Weller

Abteilung 10

Ordnungsabteilung, Leiter: Heinrich Maas
Leiter der Straßenverkehrsabteilung:
Karl Drees
Veterinärangelegenheiten: Dr. Schmitt

Abteilung 20/30

Schul- und Kulturabteilung, Leiter: Rolf Brink

Abteilung 40

Sozialabteilung, Leiter: Paul Heisler

Abteilung 43

Abteilung Jugend, Leiter: Willi Kaymer
Kreisjugendpfleger: Rolf Ostrowski

Abteilung 48

Abteilung Lastenausgleich, Leiter:
Ernst Fischer

Abteilung 50

Gesundheitsabteilung, Leiter: Dr. Wendenburg

Abteilung 60

Bauabteilung

Abteilung 69

Vermessungs- und Katasterabteilung, Dienst-
stelle Schwelm, Beilhofstr. 20
Dienststelle Hattingen, Friedhofstr. 1
Leiter für beide Dienststellen: Helmut Wirtz

Abteilung 70

Wirtschaftsförderungsabteilung, Leiter:
Heinrich Hoßmann

Abteilung 90

Finanzabteilung, Leiter: Gustav-Adolf Gräfer
Kreiskasse, Leiter: Gerd Menn

Sonstige Dienststellen

Schulräte

Schulrätin Leonhardt, Schwelm, Kreishaus,
für den Schulaufsichtsbezirk Ennepe-Ruhr I
Schulrat Beck, Schwelm, Kreishaus, für den
Schulaufsichtsbezirk Ennepe-Ruhr II
Schulrat Valentin, Schwelm, Kreishaus, für
den Schulaufsichtsbezirk, Ennepe-Ruhr III

Kreisveterinärärzte:

Kreisoberveterinär Dr. Schmitt,
Schwelm, Kreishaus
Kreisveterinär Dr. Schmitt, Schwelm,
Kreishaus
Kreistierarzt Dr. Curt Weise, Schwelm,
Kreishaus

Kreisbrandmeister:

Rittinghaus, Dahl, Asmecke 271, Ruf: Dahl 2 45

Kreisforstamtmann:

Ludwig Meermann, Hattingen, Weg zum Ehren-
mal, Ruf: Hattingen 2 22 68

Kreisbildstellenleiter:

Lehrer Henkel, Gevelsberg, Pestalozzischule,
Ruf: Gevelsberg 23 41

Nebenstellen, Fürsorge- und Beratungsstellen der Gesundheitsabteilung:

Stadt Hattingen, Bismarckstr. 4,
Ruf: Hattingen 2 14 44
Stadt Hattingen, Rathausplatz 2a, Ruf:
Hattingen 2 29 81
Hattingen-Blankenstein, Welperfeld 23,
Ruf: Hattingen 66 01
Herbede, Hauptstr. 74, Ruf: Witten 7 31 36
Wetter-Vollmarstein, Bahnhofstr. 1,
Ruf: Wetter 40 51
Wetter, Im Grünen Winkel 2, Ruf: Wetter 52 53
Herdecke, Harkortstr. 6, Ruf: Herdecke 34 28
Sprockhövel-Haßlinghausen, Rathausplatz 23
Schwelm, Südstr. 2, Ruf: Schwelm 72 74
Gevelsberg-Rathaus, Ruf: Gevelsberg 49 70
Ennepetal-Voerde, Bergstr. 7, Ruf: Ennepe-
tal 34 65
Ennepetal-Milspe, Karl-Marx-Platz,
Ruf: Ennepetal 28 68
Breckerkfeld, Amtststr. 21, Ruf: Breckerfeld 4 44
Sprockhövel, Eckertstr. 21, Ruf: Hattingen 7 34 65

Kreistag:

Landrat: Rolf Meyer, MdL., Geschäftsführer,
Schwelm, Döinghauser Str. 24,
Ruf: Gevelsberg 33 00

Stellvertreter des Landrats:

1. August Staat, Wetter/ Ruhr, Friedrich-Ebert-Str. 5
2. Hubert Sombrowski, Hattingen, Friedrich-Str. 24

Abgeordnete SPD-Fraktion

Karl-Hermann Altena, 5802 Breckerfeld 2,
Rummenohl, Lindenstr. 28
Heinz Bärenfänger, 5828 Ennepetal,
Hinnenberger Str. 36
Kurt Beckel, 582 Gevelsberg, Lindengrabenstr. 46
Heinrich Brinkmann, Sprockhövel 1, Wuppertaler Str. 118
Hermann Brückner, 432 Hattingen/Ruhr-Blankenstein, Am Siepen 6
Wilhelm Brückner, 432 Hattingen/ Ruhr, Södring 61
Friedhelm Felsch, 583 Schwelm, Schützenstr. 4
Johann Galling, 432 Hattingen/ Ruhr-Niederborsfeld, Am Bahnenberg 17
Christian Hehs, 432 Hattingen/ Ruhr-Blankenstein, Käthe-Kollwitz-Str. 27
Heinz Hellweg, 5804 Herdecke/ Ruhr, Kermelberg 59
Heinrich Homberg, 583 Schwelm, Schwelmestr. 21
Alfred Kloth, 5802 Wetter/ Ruhr 2, Volmarstein, Breslauer Str. 40
Hugo Knauer, 5804 Herdecke/ Ruhr Kirchender Dorfweg 25
Karl Kraft, 4322 Sprockhövel 2-Haßlinghausen, Mittelstr. 132a
Eberhard Kuhn, 5812 Herbede/ Ruhr-Buchholz, Erlenweg 6
Günter Lindner-Emden, 432 Hattingen/ Ruhr, Waldstr. 54
Karl Mahler, 5805 Breckerfeld 1, Frankfurter Str. 109
Rolf Meyer, 583 Schwelm, Döinghauser Str. 24
Willi Mielke, 432 Hattingen/ Ruhr, Schillerstr. 15a
Johannes Prange, 5828 Ennepetal, Friedrichstr. Nr. 6
Werner Rademacher, 5802 Wetter/ Ruhr 1-Esborn, Am Böllberg 103
Hansjörg Raufelder, 582 Gevelsberg, Uferstr. 13
Ewald Rettberg, 58 28 Ennepetal, Peddinghausstr. 20
Karl Ronsdorf, 5882 Ennepetal, Peddinghausstr. 14
Helmut vom Schemm, 582 Gevelsberg, Gartenstr. 13
Friedrich Schlemmer, 582 Gevelsberg, Alte Geer 5
August Staat, 5802 Wetter/ Ruhr 1, Friedrich-Ebert-Str. 5
Horst Stadie, 583 Schwelm, Beyenberger Str. 46
Friedhelm Trepper, 5812 Herbede/ Ruhr-Vormholz, Heinrich-Imbusch-Str. 10
Hans-Dieter Weber, 5804 Herdecke/ Ruhr, Zunftstr. 22
Günter Zander, 4322 Sprockhövel 1-Niederstüter, Meisenweg 1

CDU-Fraktion

Erwin Ader, 432 Hattingen/ Ruhr-Niederborsfeld, Winzermarktstr. 98
Philipp Baltin, 5828 Ennepetal, Kiefernweg 15
Friedrich Bischoff, 432 Hattingen/ Ruhr, Waldstr. 22
Christa Buchholz, 432 Hattingen/ Ruhr-Niederwengern, Nikolaus-Gross-Str. 32
Diethelm Büttner, 5805 Breckerfeld 1-Branten, Oststr. 4
Walter Ewald, 5828 Ennepetal, Bilstein 65
Gustav-Adolf Feldhaus, 5802 Wetter/ Ruhr 2-Volmarstein, Vogelsanger Str. 17
Werner Grothaus, 432 Hattingen/ Ruhr, Pestalozzistr. 9
Dr. Bernhard Happe, 5828 Ennepetal, Spreeler Weg 16
Hubert Homann, 432 Hattingen/ Ruhr-Niederwengern, Hombergsegge 1
Artur Kortengräber, 4322 Sprockhövel 1-Gennebreck, Nockenbergerstr. 1
Ernst Lambeck, 583 Schwelm, Kollenbuscher Weg 10
Horst Lange, 5812 Herbede/ Ruhr, Zu den Eichen 12
Gerd Löbber, 5802 Wetter/ Ruhr 1, Kaiserstr. 143
Hans-Günter Loth, 5802 Wetter/ Ruhr 2-Volmarstein, Im Ostholz 4
Friedrich-Wilhelm Nockemann, 583 Schwelm, Hauptstr. 46
Günter Renner, 582 Gevelsberg, Im Himmel 42
Heinz Sauer, 432 Hattingen/ Ruhr, Kiefernstr. 1
Johann Schafhausen, 432 Hattingen/ Ruhr-Blankenstein, Bergstr. 52
Walter Uphoff, 5804 Herdecke/ Ruhr, Eckenerweg 13

FDP-Fraktion

Carl-Heinz Gülke, 583 Schwelm, Eugenstr. 18
Günther Kannengießer, 582 Gevelsberg, Mittelstr. 5
Hermann Kesting, 5802 Wetter/ Ruhr 1, Gustav-Vorsteher-Str. 16
Hubert Sombrowski, 432 Hattingen/ Ruhr, Friedrichstr. 24

Übergeordnete Behörden und Dienststellen für den Ennepe-Ruhr-KreisArbeitsbehörden:

Landesarbeitsamt Nordrhein-Westfalen,
Düsseldorf 1, Josef-Gockeln-Str. 7
Ruf: Düsseldorf 43 06 - 1

Arbeitsgericht:

Hagen/ Westf., Heinritzstr. 44,
Ruf: Hagen 80 11

Bundesbahn:

Bundesbahndirektion Wuppertal, Wuppertal-Elberfeld, Döppersberg 41, Ruf: Wuppertal 49 21

Finanzverwaltung:

Oberfinanzdirektion Münster, 4413 Münster,
Westf., Andreas-Hofer-Str. 50, Postfach
6163, Ruf: Münster 39 91

Handwerk:

Handwerkskammer Dortmund, Reinoldi-
str. 7-9, Ruf: Dortmund 52 75 51

Justizverwaltung:

Landgericht Hagen, Heinritzstr. 42,
Ruf: Hagen 80 11 (für den Südkreis zuständig)
Landgericht Essen, Zweigertstr. 52,
Ruf: Essen 77 19 21 (für die Stadtgemeinden
Hattingen, Herbede und Sprockhövel zuständig)
Zugehörigkeit (beider):
Oberlandesgericht Hamm, Hesslerstr. 53,
Ruf: Hamm 27 21
Justizministerium des Landes Nordrhein-
Westfalen, Düsseldorf, Martin-Luther-
Platz 40, Ruf: Düsseldorf 8 79 21

Kirchen:

Ev. Kirche von Westfalen
Landeskirchenamt Bielefeld, Altstädter
Kirchplatz 5, Ruf: Bielefeld 7 40 11
Bischöfliches Generalvikariat, Essen,
Zwölfling 16, Ruf: Essen 2 20 41

Landwirtschaft:

Landwirtschaftskammer Westfalen-Lippe,
Münster, Schorlemmerstr. 26,
Ruf: Münster 59 91

Post:

Oberpostdirektion Dortmund, Hiltrupwall 10,
Ruf: Dortmund 19 91

Oberste Aufsichtsbehörden für den Land-
kreis Ennepe-Ruhr-Kreis:

Innenministerium des Landes Nordrhein-
Westfalen, Düsseldorf, Elisabethstr. 5,
Ruf: Düsseldorf 87 11
Finanzministerium des Landes Nordrhein-
Westfalen, Düsseldorf, Jägerhofstr. 6,
Ruf: Düsseldorf 4 49 21
Ministerium für Wirtschaft, Mittelstand und
Verkehr des Landes Nordrhein-Westfalen,
Düsseldorf, Haroldstr. 4, Ruf: Düssel-
dorf 8 30 21
Ministerium für Ernährung, Landwirtschaft
und Forsten des Landes Nordrhein-West-
falen, Düsseldorf-Nord, Roßstr. 135,
Ruf: Düsseldorf 4 56 31
Ministerium für Arbeit, Gesundheit und
Soziales des Landes Nordrhein-Westfalen,
Düsseldorf, Landeshaus, Horionplatz 1,
Ruf: Düsseldorf 83 51
Kultusministerium des Landes Nordrhein-
Westfalen, Düsseldorf, Völklinger Str. 49,
Ruf: Düsseldorf 3 03 51

Oberste Aufsichtsbehörden für den Ennepe-
Ruhr-Kreis:

Regierungspräsident Arnsberg, Seibertstr. 1,
Ruf: Arnsberg 8 21
Schulkollegium Münster, Moltkestr. 18,
Ruf: Münster 4 06 81
Landesbrandversicherungsanstalt, Essen, Ruhr-
allee 15, Ruf: Essen 2 41 91
Staatshochbauamt, Hagen, Heinritzstr. 44,
Ruf: Hagen 80 11

Wirtschaft:

Südwestfälische Industrie- und Handelskammer
zu Hagen, Bahnhofstr. 18, Ruf:
Hagen 2 82 41 (für den Südkreis zuständig, mit
Geschäftsstelle in Schwelm, Neumarkt 21,
Ruf: Schwelm 28 42)
Industrie- und Handelskammer Bochum,
Ostring 30, Ruf: Bochum 6 04 01

Sonstiges:Verwaltungsgericht:

1. Instanz: Verwaltungsgericht Arnsberg,
Jägerstr. 1, Ruf: Arnsberg 21 92
2. Instanz: Obergerverwaltungsgericht des Landes
Nordrhein-Westfalen, Münster, Aegidikirch-
platz 5, Ruf: Münster 4 07 31 (Berufungs-
instanz)
3. Instanz: Bundesverwaltungsgericht in Berlin
(Revisionsinstanz)

Dienststellen, Einrichtungen, Verbände und
Vereine mit überörtlicher Zuständigkeit:Amtsgerichte

Schwelm, Schulstr. 5, Ruf: 35 47/49, Leiter:
Amtsgerichtsdirektor Dr. Josef Schoolten
Hattingen, Ruhr, Ruf: Hattingen 2 40 71/72
und 2 27 50, Leiter: Amtsgerichtsdirektor
Wenner
Wetter/ Ruhr, Ruf: 50 31/32, Leiter: Ober-
amtsrichter Löbber, Geschäftsleiter:
Justizamtmann Widders, Hagen,
Ruf: Hagen 80 11 (für den Raum Breckerfeld,
Dahl, Waldbauer)

Arbeitsämter:

Hagen, Hochstr. 21, Ruf: 3 20 41, Direktor:
Verwaltungsdirektor Norb, Ciesinger
Angeschlossen sind folgende Dienststellen:
Gevelsberg, Großer Markt 13, Ruf: 40 45,
Leiter: Verwaltungsamtmann G. Benfer
Hattingen, Viktoriastr. 10, Ruf: 2 40 61,
Leiter: Verwaltungsamtmann Paul Kollhoff
Schwelm, Viktoriastr. 20, Ruf: 29 41,
Leiter: Verwaltungsamtmann W. Sattler
Wetter, Friedrich-Ebert-Str. 2, Ruf: 53 02,
Leiter: Angestellter Heinrich Gwiasda
Witten für den Raum Herbede, Markt 15,
Ruf: 5 68 45/46, 5 46 41, 5 59 26, Leiter:
Verwaltungsoberrat Alb. Demtröder

Elchamt:

Elchamt Hagen, Wupperstr. 2, Ruf:
Hagen 8 56 05 (für den gesamten Ennepe-
Ruhr-Kreis)

Eisenbahn:

Bundesbahndirektion Wuppertal,
Wuppertal-Elberfeld (für den gesamten
Ennepe-Ruhr-Kreis und Essen, Ruhrstrecke)

Sanphöfe:

An der Strecke Wuppertal-Hagen: Schwelm,
Ennepetal-Milspe, Gevelsberg

An der Strecke Wuppertal-Witten: Schwelm, Gevelsberg-West, Asbeck, Albringhausen, Wengern-West

An der Ruhrstrecke Hagen-Essen-Steele: Hattingen, Henrichshütte, Blankenstein-Burg, Blankenstein-Ruhr, Herbede, Wengern-Ost, Oberwengern, Volmarstein

An der Strecke Wuppertal-Wichlinghausen-Essen: Schée, Bossel, Sprockhövel, Hattingen-Stadt, Hattingen

An der Strecke Hagen-Witten: Wetter/Ruhr
An der Strecke Hagen-Brügge-Dieringhausen: Hagen-Ambrock, Dahl, Breckerfeld-Priorei, Rummenohl, Dahlebrück

Energie- und Wasserversorgung:

Aktiengesellschaft für Versorgungs-Unternehmen (AVU), Gevelsberg, Brüderstr. 6, Ruf: Gevelsberg 44 51, Vorstand: Direktor Herbert Krieg, Direktor Dipl.-Ing. Karl Marx
Stadtwerke Hattingen, Gasstr. 1, Ruf: Hattingen 2 10 64, Werkleiter: Rolf Miss

Feuerwehr:

Freiwillige Wehren in jeder Gemeinde des Kreises

Finanzämter:

Schwelm, Bahnhofplatz 6, Ruf: Schwelm 35 51 (für den Raum Schwelm, Ennepetal, Gevelsberg), Vorsteher: Regierungsdirektor Nierhaus
Hattingen-Ruhr, Rathausplatz 19, Ruf: Hattingen 2 10 11/16 (für die Städte Hattingen, Herbede und Sprockhövel und für den Raum Bochum-Linden, Dahlhausen und Sundern), Vorsteher: Regierungsdirektor Bauckloh
Hagen, Schürmannstr. 7, Ruf: Hagen 3 11 21/26 und 3 26 01 - 06 (für die Städte Hagen, Wetter, Herdecke und Breckerfeld, Vorsteher: Lfd., Regierungsdirektor Dr. Schmitendorf)

Forstämter:

Forstamt der Landwirtschaftskammer Westfalen-Lippe, Gevelsberg, Großer Markt 13, Ruf: Gevelsberg 44 05 (zuständig für: Privatwald im Ennepe-Ruhr-Kreis, Stadtkreis Hagen, Witten, Bochum, Wattenscheid, Wanne-Eickel und Herne), Forstamtsleiter: Ofm. Täger

Wehrersatzamt:

Kreiswehrersatzamt Schwelm, Bahnhofstr. 26, Ruf: Schwelm 60 33 - 60 35

Gaststätten- und Hotelgewerbe:

Kreisvereinigung Ennepe-Ruhr I, Hagen, Altenhager Str. 3, Ruf: 2 40 30, Vors.: Wilhelm Grebe
Kreisvereinigung Ennepe-Ruhr II, Bochum, Westring 43, Ruf: 1 24 11, Vors.: Friedrich Kisker

Genossenschaften:

Bäuerliche Bezugs- und Absatzgenossenschaft eGmbH., Geschäftsstelle Schwelm, Körnerstr. 23, Ruf: 25 36, Gesch.-Führer: Anton Schnobbe, Schwelm, Kaiserstr. 38

Milchwerke Bergisch Land eGmbH., Betrieb Hagen, Hagen, Eckeseyer Str. 54, Ruf: Hagen 2 76 41 - 42

Milchwerke Bergisch Land eGmbH., Verkaufsstelle Schwelm, Schwelm, Körnerstr. 21, Ruf: Schwelm 42 33, Verkaufsstellenleiter: Dieter Hölcher

Milchwerke Bergisch Land eGmbH., Verkaufsstelle Gevelsberg, Gevelsberg, Im Himmel 9, Ruf: Gevelsberg 33 09, Verkaufsstellenleiter: Ehrenfr. Czosnowski

Milchwerke Bergisch Land eGmbH., Verkaufsstelle Ennepetal-Voerde, Loher Str. 90, Ruf: Ennepetal 21 91, Verkaufsstellenleiter: Hans Fahl

Bäko, Bäcker- und Konditoren-Einkauf eGmbH., Gevelsberg, Grüntaler Str. 11m, Ruf: Gevelsberg 26 44, Geschäftsführer: Karl-Ludwig Drevermann, Ennepetal-Milspe, Beethovenstr. 9

Ennepe-Wasserverband-Gevelsberg, Elberfelder Str. 3, Ruf: Gevelsberg 38 89, Verbandsvorsteher: Alfred Thun, Stellvertreter: Verbandsvorsteher: Theodor Henrich, Geschäftsführer: Waldemar Strunk

Hattinger Wohnstättengemeinschaft eGmbH., Hattingen, Bredeischer Str. 8, Ruf: Hattingen 2 20 91, Geschäftsführer: Kurt Gruda

Rheinisch-Westf. Wohnstätten AG., Verwaltungsstelle 63, Hattingen/Ruhr, Bismarckstr. 91, Ruf: 31 52 99

Verwertungs-, Ein- und Verkaufsgen. für das Fleischgewerbe Hattingen und Umgebung eGmbH., Hattingen/Ruhr, Schlachthof, Eickener Str. 71, Geschäftsführer: Hans Wienand

Landesentwicklungsgesellschaft Nordrhein-Westfalen für Städtebau, Wohnungswesen und Agrarordnung GmbH., Außenstelle Hattingen, Bredeischer Str. 12, Ruf: Hattingen 2 40 74 - 75

Bäuerliche Bezugs- und Absatzgen. eGmbH., Sprockhövel und Umgebung, Sprockhövel, Hattinger Str. 6

Spar- und Darlehnskasse eGmbH., Sprockhövel, Hauptstr. 13, Ruf: Hattingen 76 95, Zweigstelle in Herbede, Hauptstr. 99, Ruf: Witten 7 32 21

Gem. Wohnungsbauges. eGmbH., Herbede-Vornholz, Otto-Hue-Str. 11a
Wohnstättengen. Wetter eGmbH., Wetter/Ruhr, Gartenstr. 5

Wohnstättengen. eGmbH., Wetter/Ruhr-Wengern, Max-Grühl-Str. 21, Ruf: Wetter 37 38

Bäuerliche Bezugs- und Absatzgenossenschaft eGmbH., Essen-Burgaltendorf, Ruf: Essen 5 70 59

Milchvereinigungen, Essen-Altenessen
Nevenstellen in Altendorf/Ruhr und Witzniederborsfeld

Bäuerliche Bezugs- und Absatzgen. eGmbH., Sprockhövel-Hattinghausen, Rathausplatz 11, Ruf: Hattinghausen 22 81

Gewerbeaufsichtsämter:

Staatliches Gewerbeaufsichtsamt Hagen, Heinitzstr. 44 (Behördenhaus), Ruf: Hagen 80 11 (zuständig für das gesamte Kreisgebiet)

Gewerkschaften:

Gewerkschaft Öffentliche Dienste, Transport und Verkehr, Kreisverwaltung Ennepe-Ruhr, Gevelsberg, Großer Markt 9, Ruf: Gevelsberg 32 40

Industriegewerkschaft Metall für die Bundesrepublik Deutschland, Verwaltungsstelle Gevelsberg, Marktplatz, Ruf: Gevelsberg 21 59

Deutscher Gewerkschaftsbund Kreis Ennepe-Ruhr, Gevelsberg, Großer Markt 9, Ruf: Gevelsberg 33 00

Deutscher Beamtenbund, Kreisverband Ennepe-Ruhr-Nord, Hattingen/Ruhr, Vors.: Ernst Matuschek, Hattingen, Wiesenstr. 1

Kreisverband Ennepe-Ruhr-Nord im Bund Deutscher Kommunalbeamter und -angestellter (Kombi), Hattingen/Ruhr, Vors.: Amtsmann Friedrich Bandholz, Hattingen, Kreisstr. 12

Christlicher Gewerkschaftsbund (CGB), Vors.: Leo Heisig, Hattingen/Ruhr, Stormstr. 18

Deutsche Angestellten-Gewerkschaft (DAG), Ortsgruppe Hattingen, Gr. Weilerstr. 8, Ruf: Hattingen 2 34 93, Geschäftsstellenleiter: Richard Vaupel

Industriegewerkschaft Metall, Geschäftsstelle Hattingen, Gr. Weilerstr. 8, Ruf: Hattingen 2 34 93, Geschäftsstellenleiter: Richard Vaupel

Industriegewerkschaft Druck und Papier, Ortsverband Hattingen, Ruhr und Umgebung, Vors.: Willi Mielke

Jugendherbergen:

Jugendherberge Gevelsberg, Brinkstr. 13, Ruf: Gevelsberg 6 03 60, Herbergsmutter: Thea Westerwinter

CVJM Waldheim Gevelsberg, Auf dem Stütting (nicht dem DJH angeschlossen), Gevelsberg, Postfach 233

Jugendherberge Glörtalsperre, Hv. W. Hartung, Breckerfeld, Ruf: Breckerfeld 434

Naturfreundehaus Sommerhagen, Breckerfeld 1, Ruf: Breckerfeld 372, Hüttenleiter: Familie Stöbe

Naturfreundehaus Epscheidermühle, Post Breckerfeld, Ruf: Breckerfeld 525

Naturfreundehaus "Nimmertal", 5805 Breckerfeld II-Dahl, Unterste Nimmer 132

Jugendherberge Esborn, Wacholderstr. 11, Ruf: Wetter 25 18, Herbergsmutter: Frau Rita Heiser

Jugendherberge Hattingen-Blankenstein, Rathenaustr. 59, Ruf: Hattingen 60 19, Leiter: Hans Jansinsky

Jugendherberge Niederwengern über Hattingen, Ruf: Hattingen 54 57, Herbergsmutter: Toni Abker

Naturfreundehaus "Egge-Klausen", Wengern/Ruhr, Auf der Egge 63, Ruf: Wetter 36 84 (7 16 04), Leiter: Albert Schultmaker

Krankenkassen:

Allgemeine Ortskrankenkasse für den Ennepe-Ruhr-Kreis, Hauptverwaltung Schwelm, Herzogstr. 9, Ruf: Schwelm 60 74, Geschäftsführer: Direktor Alfred Drewnick, Stellvertreter: Verwaltungsdirektor Walter Scheu

Zweigstellen:

Allgemeine Ortskrankenkasse für den Ennepe-Ruhr-Kreis, Zweigstelle Breckerfeld, Poststr. 12, Ruf: Breckerfeld 201, Zweigst.-Leiter: Verw.-Angest. Erich Schmidt
Allgemeine Ortskrankenkasse für den Ennepe-Ruhr-Kreis, Zweigstelle Ennepetal-Milspe, Voerder Str. 61, Ruf: Ennepetal 20 14 - 15
Zweigstellenleiter: Verw.-Angest. Fritz Böhm
Allgemeine Ortskrankenkasse für den Ennepe-Ruhr-Kreis Zweigstelle Ennepetal-Voerde, Quabeckerweg 7, Ruf: Ennepetal 33 69 u. 44 24, Zweigstellenleiter: Verw.-Angestellter Reiner Dörnen

Allgemeine Ortskrankenkasse für den Ennepe-Ruhr-Kreis, Zweigstelle Gevelsberg, Wittener Str. 34, Ruf: Gevelsberg 30 55 - 57, Zweigstellenleiter: Verw.-Amtmann Werner Schneider
Allgemeine Ortskrankenkasse für den Ennepe-Ruhr-Kreis, Zweigstelle Sprockhövel-Hattinghausen, Mittelstr. 37, Ruf: Hattinghausen 22 78, Zweigstellenleiterin: Verw.-Hauptsekretärin Ruth Graf

Allgemeine Ortskrankenkasse für den Ennepe-Ruhr-Kreis, Zweigstelle Hattingen, Talstr. 24, Ruf: Hattingen 2 20 13 - 14, Zweigstellenleiter: Verw.-Amtmann Ernst Feldges

Allgemeine Ortskrankenkasse für den Ennepe-Ruhr-Kreis, Zweigstelle Herbede, Bahnhofstr. 16, Ruf: Witten 7 30 21, Zweigstellenleiter: Verw.-Hauptsekretär August Schaberg
Allgemeine Ortskrankenkasse für den Ennepe-Ruhr-Kreis, Zweigstelle Herdecke, Harkortstr. 2, Ruf: Herdecke 22 14, Zweigstellenleiter: Verw.-Hauptsekretärin Hannelore Thielmann
Allgemeine Ortskrankenkasse für den Ennepe-Ruhr-Kreis, Zweigstelle Schwelm, Herzogstr. 9, Ruf: Schwelm 60 74, Zweigstellenleiter: Verw.-Amtmann Emil Andersson

Allgemeine Ortskrankenkasse für den Ennepe-Ruhr-Kreis, Zweigstelle Sprockhövel, Von-Galen-Str. 4, Ruf: Hattingen 7 30 10, Zweigstellenleiter: Verw.-Hauptsekretär Ernst Vohwinkel

Allgemeine Ortskrankenkasse für den Ennepe-Ruhr-Kreis, Zweigstelle Wetter-Volmarstein, Grundschoffeler Str. 62, Ruf: Wetter 41 08 u. 56 26, Zweigstellenleiter: Verw.-Oberinspektor Otto Rummenhohl

Allgemeine Ortskrankenkasse für den Ennepe-Ruhr-Kreis, Zweigstelle Wetter, Karlstr. 18, Ruf: Wetter 54 68, Zweigstellenleiter: Verw.-Amtsinspektor Wolfgang Harsdorf

Barmer Ersatzkasse:

Barmer Ersatzkasse, Bezirksverw., Gevelsberg, Großer Markt 13, Ruf: Gevelsberg 38 02, Leiterin: Ingeborg Clever
 Barmer Ersatzkasse, Verw.-Stelle Schwelm, Untermauerstr. 17, Ruf: Schwelm 27 11, Leiter: Heinz Härtel
 Barmer Ersatzkasse, Bez.-Verw., Hattingen, Heggerstr. 54, Ruf: 2 10 94 - 95, Bez.-Geschäftsführer: Rolf Einert
 Barmer Ersatzkasse Hagen, Kaiserstr. 78, Ruf: 29 14
 Barmer Ersatzkasse, Bez.-Verw., Hagen, Hochstr. 78, Ruf: 2 86 57 / 58 und 2 86 49
 Leiter: Erich Niemeyer

Zweigstellen:

Barmer Ersatzkasse, Zweigstelle Ennepetal-Milpe, Winkelstr. 8, Ruf: Ennepetal 29 21, Leiter: Günther Schwarz
 Barmer Ersatzkasse, Zweigstelle Sprockhövel, Hauptstr. 39, Ruf: Hattingen 7 42 73, Leiter: Max Noss
 Barmer Ersatzkasse, Zweigstelle Herdecke, Hauptstr. 24, Ruf: 21 02, Leiter: Horst Drescher
 Barmer Ersatzkasse, Zweigstelle Hagen-Haspe, Voerder Str. 7, Ruf: 4 11 13, Leiter: Dieter Pachow

Deutsche-Angestellten-Krankenkasse

DAK, Breckerfeld, Frankfurter Str. 134, Verwaltungsstelle, Rechnungsführerin: Hildegard Giersiepen
 DAK, Ennepetal, Voerder Str. 10, Bezirks-Geschäftsstelle, Ruf: 29 63, Geschäftsführer: Klaus Froese
 DAK, Gevelsberg, Kölner Str. 34, Ruf: 36 34, Bezirks-Geschäftsstelle, Geschäftsführer: Willi Sigelkow, Gevelsberg, Kölner Str. 34
 DAK, Hattingen, Hegger Str. 21, Ruf: 2 48 84, Bezirks-Geschäftsstelle, Geschäftsführer: Helmut Nowak
 DAK, Herbede, Gartenstr. 3, Verwaltungsstelle, Rechnungsführer: Walter Birck
 DAK, Herdecke, Hauptstr. 58, Verwaltungsstelle, Rechnungsführer: Karl-Heinz Mellinghaus
 DAK, Schwelm, Bahnhofstr. 81, Ruf: 1 28 31 - 32, Bezirks-Geschäftsstelle, Geschäftsführer: Paul Korte
 DAK, Wetter, Königstr. 65, Ruf: Wetter 28 71, Bezirks-Geschäftsstelle, Geschäftsführer: Friedrich Landkröner
 DAK, Sprockhövel, Eickelohsen 23, Verwaltungsstelle, Rechnungsführer: Heinrich Daube

Hamburg-Münchener-Ersatzkasse, Verwaltungsstelle Schwelm, Jahnstr. 14, Leiter: Joachim Klose

Hamburg-Münchener-Ersatzkasse, Verwaltungsstelle Gevelsberg, Leiter: Heinz Eckey, Ruf: Gevelsberg 591

Innungskrankenkasse Hattingen/ Ruhr, Bahnhofstr. 72/74, Ruf: Hattingen 2 30 60, Leiter: Hermann Niebuhr

Kaufmännische Krankenkasse Halle, KKH-Zweigstelle, Gevelsberg, Mittelstr. 2

Krankentransport:

Stadt Schwelm, Wilhelmstr. 7, Ruf: Schwelm 66 66
 Krankentransportdienst Wetter/ Ruhr, Wilhelmstr. 15, Ruf: Wetter 53 33
 Herbert Poth, Breckerfeld, Ehringhausen, Ruf: Breckerfeld 1 54
 Krankentransportdienst Gevelsberg, Ruf: Gevelsberg 3 30
 Städtischer Krankentransportdienst Hattingen, Mörikestr. 13a, Ruf: Hattingen 2 30 70 / 2 30 79, Notruf 112

Kreishandwerkerschaft:

Kreishandwerkerschaft Schwelm, Hauptstr. 108, Ruf: Schwelm 22 09
 Kreishandwerksmeister: Raumausstatter Friedrich Wilhelm Altena, Schwelm, Hauptstr. 113
 Kreishandwerkerschaft Hattingen/ Ruhr, Gr. Weillstr. 6, Ruf: Hattingen 2 29 03, Geschäftsführer: Dr. Theodor Wagner, Hattingen/ Ruhr, Gr. Weillstr. 6, Kreishandwerksmeister: Kurt Rosenkranz, Hattingen, Steinhagen 21, Ruf: 2 26 06

Innungen (Schwelm):

Bäcker-Innung: Obermeister Ewald Oberhaus, Ennepetal-Milpe, Kirchstr. 11
 Baugewerks-Innung: Obermeister Konrad Vaupel, Ennepetal-Milpe, Esbecker Str. 36
 Dachdecker-Innung: Obermeister August Theis, Schwelm, Wittener Str. 58
 Damenschneider- und Modisten-Innung: Obermeisterin Aenne Tüttelmann, Ennepetal-Milpe, An der Kehr 16
 Elektro-Innung: Obermeister Emil Nockemann, Schwelm, Hauptstr. 46
 Fleischer-Innung: Obermeister Heinrich Wönnenberg, Schwelm, Hauptstr. 90
 Friseur-Innung: Obermeister Alfred Preussner, Gevelsberg, Hagener Str. 3
 Graveur-, Galvaniseur- u. Gürtler-Innung: Obermeister Paul Stumpe, Schwelm, Weststr. 28
 Installateur-, Klempner- und Zentralheizungsbauer-Innung: Obermeister Hans Brocke, Schwelm, Bahnhofstr. 46
 Konditoren-Innung: Obermeister Alex Müller, Schwelm, Hauptstr. 130
 Kraftfahrzeug-Innung: Obermeister Wilhelm Trachte, Sprockhövel-Haßlinghausen, Schmiedestr. 10
 Maler-Innung: Obermeister Max Störning, Ennepetal-Voerde, Bergstr. 30
 Schlosser-, Schmiede- und Maschinenbauer-Innung: Obermeister Alfred Schwill, Ennepetal-Altenvoerde, Milpe Str. 122
 Schuhmacher-Innung: Obermeister August Thiel, Gevelsberg, Hagener Str. 7
 Raumausstatter-Innung: Obermeister Friedrich Wilh. Altena, Schwelm, Hauptstr. 113
 Tischler-Innung: Obermeister Heinrich Kruse, Sprockhövel 2-Hiddinghausen, Zum Schloß 8-10
 Uhrmacher-Innung: Obermeister Hans Peter Schmidt, Sprockhövel 2-Haßlinghausen, Mittelstr. 17

Innungen (Hattingen):

Bäcker-Innung: Obermeister Josef Leimbach, Sprockhövel, Am Becker 12
 Baugewerks-Innung: Obermeister Dipl.-Ing. Hans Papenhoff, Hattingen, Augustastr. 26
 Dachdecker-Innung: Wilhelm Backhaus, Hattingen, Emscheistr. 38
 Damen- u. Herrenschneider-Innung: Obermeisterin Maria Ebberts, Hattingen, Gottwaldstr. 3
 Elektro-Installateur-Innung: Obermeister Richard Maser, Sprockhövel, Sirrenberg 3
 Fleischer-Innung: Obermeister Hans Krüger, Hattingen, Heggerstr. 9
 Friseur-Innung: Obermeister Heinz Stoffer, Hattingen, Augustastr. 4
 Klempner-Installateur-Innung: Obermeister Alfons Höke, Blankenstein-Ruhr, Im Tünen 3
 Maler- u. Lackierer-Innung: Obermeister Georg Uhrmacher, Hattingen, Ruhr, Rosental 22
 Schlosser-, Schmiede- u. Maschinenbauer-Innung: Obermeister Kurt Feuerstein, Hattingen, Bismarckstr. 89
 Schuhmacher-Innung: Obermeister Emil Loose, Hattingen/Ruhr, Sprockhöveler Str. 53
 Tischler-Innung: Obermeister Friedrich-Wilh. Brüggerhoff, Blankenstein, Schillerstr. 1
 Uhrmacher-Innung: Obermeister Max Nawrath, Blankenstein-Welpe, Thingstr. 44
 Raumausstatter-Innung: Obermeister Gustav Utke, Sprockhövel, Hauptstr. 15

Landesstraßenbauamt:

Landesstraßenbauamt Hagen, Rheinstr. 8, Ruf: Hagen 8 20 81 - 83

Landesversicherungsanstalt:

LVA Westfalen, Münster, Bispinghof 3, Ruf: 4 09 39

Vertrauensärztliche Untersuchungsstelle der LVA Westfalen, Hattingen-Blankenstein, Thingstr. 23, Ruf: Hattingen 6 00 57

Landwirtschaftskammer:

Landwirtschaftskammer Westfalen-Lippe, Kreisstelle Ennepe-Ruhr, Gevelsberg, Kölner Str., Ruf: 44 00, Geschäftsführer: Dr. Arnold Diembeck, Oberlandwirtschaftsrat

Parteien:

Christlich-Demokratische Union:
 1. Kreisvors.: Leonhard Kuckart, Schwelm, Moltkestr. 29, Kreis-Geschäftsstelle: 5828 Ennepetal-Milpe, Buchenstr. 36, Ruf: 34 31, Kreis-Geschäftsführer: Walter Schaller, 5828 Ennepetal-Milpe, Kiefernweg 29, Ruf: 34 31

Partei-Vorsitzende:

Blankenstein: Otto Kiel, 432 Hattingen-Blankenstein, Im Tünen 4, Ruf: 2 27 16
 Breckerfeld: Diethelm Büttner, 5805 Breckerfeld 1, Oststr. 4, Ruf: 4 07
 Datteln: Reinhold Kaim, 5805 Breckerfeld 2, Denkmalstr. 19, Ruf: 6 14
 Ennepetal: Friedrich Döpp, 5820 Ennepetal-Milpe, Eichendorffstr. 59

Gevelsberg: Walter Studberg, 582 Gevelsberg, Haßlinghauser Str. 105
 Hattingen: Friedrich Bischoff, 432 Hattingen, Waldstr. 22, Ruf: 2 10 31
 Herbede: Horst Lange, 5812 Herbede, Zu den Eichen 12
 Herdecke: Heinrich Lüneborg, 5804 Herdecke, Zeppelinstr. 22
 Niederbomsfeld: Erwin Ader, 432 Hattingen-Winzermark, Finkenstr. 98, Ruf: 2 21 07
 Niederelfringhausen: Wilhelm Arnscheidt, Hattingen-Niederelfringhausen, Nr. 20, Ruf: 20 07
 Niederwienigern: Hubert Homann, 432 Hattingen-Dumberg-Höfe, Homburgsgege 1, Ruf: 54 26
 Oberstüter: Hans Simon, 432 Hattingen-Oberstüter Nr. 2, Ruf: 2 27 89
 Schwelm: Ernst Lambeck, 583 Schwelm, Kollenbuscherweg 10, Ruf: 23 66
 Sprockhövel: Ludger Haverkamp, 4322 Sprockhövel 5, Alter Kohlenweg 57, Ruf: 70 10
 Waldbauer: Frhr. Benedikt von Boeselager, 5801 Zurstraße, Gut Schöppenberg, Ruf: 309
 Hattingen-Welpe: Hans Schaufhausen, 432 Hattingen-Blankenstein, Bergstr. 52
 Wengern: Hans Steiger, 5802 Wetter/ Ruhr 4, Egge 1
 Wetter: Heinz Sander, 5802 Wetter/ Ruhr, Kaiserstr. 143
 Esborn: Wilhelm Kulpmann, Esborn u. Witten, Vosshöfen 163, Ruf: 54 21
 Oberelfringhausen: Heinrich Meiwes, Oberelfringhausen Nr. 13a, Ruf: 19 86
 Silschede: Otto Schmeller, Silschede
 Kreisvorsitzender JUNGE UNION Paul Frech, 583 Schwelm, Hauptstr. 46, Ruf: 25 92

Freie Demokratische Partei:

Kreisverband Ennepe-Ruhr, Gevelsberg, Kölner Str. 24, Ruf: Gevelsberg 31 59 und Hattingen 2 33 04, Vors.: Hubert Sombrowsky, Hattingen, Friedrichstr. 24;

Ortsvorsitzende:

Breckerfeld: Franz Fittig, Breckerfeld, Am Brauckhoff 6
 Ennepetal: Wilhelm Ernst Jahn, Ennepetal, Friedenshöhe 9
 Gevelsberg: Hans-Joachim Weber, Gevelsberg, Grüntaler Str. 10
 Hattingen: Dieter Maetz, Hattingen-Niederwienigern, Isenbergstr. 113
 Herbede: Heinrich Hackert-Wilberg, Herbede, Wilbergstr. 10
 Herdecke: Werner Kluge, Herdecke, Gerh.-Hauptmann-Weg 7
 Schwelm: Gerd Kuckelsberg, Schwelm, Theodor-Heuß-Str. 48
 Sprockhövel: Friedhelm Beiderbeck, Sprockhövel, Wuppertaler Str. 70
 Wetter: Hermann Kesting, Gustav-Vorsteher-Str. 16

Sozialdemokratische Partei Deutschlands Unterbezirk Hagen/Ennepe-Ruhr

Partei-Vorsitzende:

Arbeck: Richard Kampmann, 582 Gevelsberg, Asbecker Str. 52

Berge: Helmut Ziegner, 582 Gevelsberg-Berge, Schule
 Blankenstein: Fritz Birkenstock 432 Hattingen, Blankenstein Str. 76
 Breckerfeld: Manfred Witke, 5805 Breckerfeld 1, Ehringhausen 16
 Bredenscheid-Stüter: Georg Meyer, 432 Hattingen 15, Habichtstr. 47
 Buchholz: Eberhard Kuhn, 5812 Herbede 2, Erlenweg 6
 Dahl: Fritz Schüler, 5805 Breckerfeld 2, Buchenhof 13
 Elfringhausen, Volker, Schlickum, 432 Hattingen-Elfringhausen-Süd
 Herdecke-Ende: Heinz Hellweg, 5804 Herdecke, Kermelberg 59
 Esborn: Siegfried Stumpf, 5802 Wetter 1, Albringhauser Str. 136
 Gennebreck: Richard Kohlrusch, 4322 Sprockhövel 1, Rottenbergerweg 9
 Gevelsberg: Kurt Beckel, 582 Gevelsberg, Lindengrabenstr. 46
 Haffinghausen: Karl Kraft, 4322 Sprockhövel 2, Mittelstr. 132a
 Hattingen: Willi Brückner, 432 Hattingen, Södring 61
 Herbede: Karl Spittank, 5812 Herbede, Am Huchtert 46
 Bommerholz: Erich Jenke, 5812 Herbede, Bommerholz Str. 60
 Durchholz: Eberhard Witthöser, 5812 Herbede, Durchholzer Str.
 Kämpen: Herbert Steinbach, 5812 Herbede, Kämpenstr. 85
 Vormholz: Friedhelm Trepper, 5812 Herbede, Heinrich-Imbusch-Str. 10
 Herdecke: Hans-Dieter Weber, 5804 Herdecke, Zunftstr. 22
 Hiddinghausen: Rudolf Vogel, 4322 Sprockhövel 2, Im Höken
 Holthausen: Heinz Wittpoth, 432 Hattingen, Karlstr. 5
 Milspe: Harald Wolf, 5828 Ennepetal, Berninghauser Str. 41a
 Niederborsfeld: Heinz Gärtner, 432 Hattingen, Gemeinschaftsstr. 12
 Niederstüter: Günter Zander, 4322 Sprockhövel 1, Meisenweg 1
 Niederwengern: Egon Wittwar, 432 Hattingen, Rüggenweg 9
 Rüggeberg: Paul Flamme, 5828 Ennepetal, Peddenöde 19a
 Schwelm: Heinz Berninger, 583 Schwelm, Flurstr. 1
 Silschede: Walter Otto, 582 Gevelsberg, Grafenbergweg 64
 Nieder-Sprockhövel: Heinz Scheffler, 4322 Sprockhövel 1, Eickersiepen 6
 Sprockhövel-Mitte: Heinrich Brinkmann, 4322 Sprockhövel 1, Wuppertaler Str. 118
 Voerde: Gerd Dessel, 5828 Ennepetal, Hangstr. 1
 Vogelsang: Hansjörg Raufelder, 582 Gevelsberg, Uferstr. 13
 Volmarstein: Ulrich Schmidt, 5802 Wetter 2, Beethovenstr. 6
 Welper: Paul Wolf, 432 Hattingen, Am Schulenhof 23

Wengern: Willi Weslowski, 5802 Wetter 4, Eickenstr. 48
 Wetter: Rudi Klinkhammer, 5802 Wetter 1, Ringstr. 43
 Winz-Baak: Günter Wüllner, 432 Hattingen, In der Aar 93
 Zurstraße: Heinz Faust, 5801 Zurstraße, Knochenmühle

Parteivorsitzende:

Stadtverband Breckerfeld: Hans Janssen, 5805 Breckerfeld 1, Brauckhof 12
 Stadtverband Ennepetal: Erich Kamp, 5828 Ennepetal, Hebbelstr. 7
 Stadtverband Gevelsberg: Kurt Beckel, 582 Gevelsberg, Lindengrabenstr. 46
 Stadtverband Hattingen: Paul Wolf, 432 Hattingen, Am Schultenhof 23
 Stadtverband Herbede: Friedhelm Trepper, 5812 Herbede, Heinrich-Imbusch-Str. 10
 Stadtverband Herdecke: Hugo Knauer, 5804 Herdecke, Kirchender Dorfweg 25
 Stadtverband Sprockhövel: Hugo Lessmann, 4322 Sprockhövel 1, Nockenberger Str.
 Stadtverband Schwelm: Horst Stadie, 583 Schwelm, Jesinghauser Str. 44
 Stadtverband Wetter: Alfred Klothier, 5802 Wetter/Ruhr-2, Breslauer Str. 40

Fraktionsvorsitzende:

Kreistagsfraktion Ennepe-Ruhr: Werner Rademacher, 5802 Wetter 1, Am Böllberg 103
 Geschäftsführer: Hansjörg Raufelder, 58 Hagen, Graf-von-Galen-Str. 20 (SPD)

Städte:

Breckerfeld: Karl-Hermann Altena, 5805 Breckerfeld 2, Lindenstr. 28
 Ennepetal: Heinz Heinzer, 5828 Ennepetal, Eichendorffstr. 25
 Gevelsberg: Fritz Schlemmer, 582 Gevelsberg, Alte Geer 5
 Hattingen: Paul Wolf, 432 Hattingen, Am Schultenhof 23
 Herbede: Eberhard Kuhn, 5812 Herbede 2, Erlenstr. 6
 Herdecke: Gerd Topp, 5804 Herdecke, Glidenweg 4
 Schwelm: Berthold Doll, 583 Schwelm, Möllenkotter Str. 39
 Sprockhövel: Erwin Bierenbreier, 4322 Sprockhövel 1, Gedulderweg 115
 Wetter: Klaus Thamke, 5802 Wetter 2, Grundschoßteier Str. 114c
 Zurstraße: Werner Ising, 5801 Zurstraße, Wirminghausen 3

Geschäftsstelle:

Sozialdemokratische Partei Deutschlands, Unterbezirk Hagen / Ennepe-Ruhr, 5800 Hagen, Graf-von-Galen-Str. 20, Ruf: Hagen 2 23 74, 2 76 43, Vors.: Willi Michels, 432 Hattingen, Am Wittenstein 4, Geschäftsführer: Hansjörg Raufelder, 58 Hagen, Graf-von-Galen-Str. 20
 Kreisverband Ennepe-Ruhr, Verband der Kriegs- und Zivilbeschädigten, Sozialrentner und Hinterbliebenen e.V. VdK-Ennepe-Ruhr, 432 Hattingen, Blankenstein Str. 29, Ruf: Hattingen 2 27 86, Postfach 445 u. 446,

Vors.: Hugo Nölle, 432 Hattingen, Reuterstr. 7, Gesch. u. Syndikus Karl Grieger, 432 Hattingen, Große-Weilstr. 6, Ruf: 2 27 86
 Versehrtensportverband Bezirk XVII, Bezirkssportwart, Fredy Sandkühler, 432 Hattingen, Stolbergstr. 5

Verbände und Vereine (Schwelm):

DRK-Kreisverband Ennepe-Ruhr e.V., 583 Schwelm, Luisenstr. 1, Ruf: Schwelm 24 91

Einzelhandelsverband Südwestfalen e.V., Kreisvereinigung Ennepe-Ruhr, Geschäftsstelle: Schwelm, Moltkestr. 27, Ruf: 27 56, Vors.: Kaufmann Arno Blankenburg, Schwelm, Geschäftsführer: Dr. Paul Dreisbach, Schwelm und Hans Sander, Schwelm

Kreisverkehrsverband Ennepe-Ruhr e.V., Schwelm, Neumarkt 21, Postfach 361, Ruf: Schwelm 28 42, Vors.: Oberkreisdirektor Dr. Paul Schulze, Schwelm, Geschäftsführer: Vorstandsmitglied Günter Gedat, Gevelsberg

Kreisverkehrswacht Ennepe-Ruhr e.V., Schwelm, Neumarkt 21, Ruf: Schwelm 28 42

Bundesverband für den Selbstschutz, Dienststelle Schwelm, Ruf: Schwelm 25 45 (Ennepe-Ruhr-Kreis), Schwelm, Bahnhofstr. 8, Dienststellenleiter: Werner Lorenz, Gevelsberg, Körnerstr. 40, Ruf: 44 86

Vereine und Verbände (Gevelsberg):

Westf. Lippischer Landwirtschaftsverband e.V., Kreisverband Ennepe-Ruhr/Hagen, Gevelsberg, Kölner Str. 36, Ruf: 34 28

Deutscher Jagdschutzverband e.V., Kreisgruppe Ennepe-Ruhr, Vors.: Dipl.-Bergingenieur H.-F. Wasköng, Bredenscheid-Stüter, Alte Poststr. 26

Bund vertriebener Deutscher, Kreisverband Ennepe-Ruhr, Gevelsberg, Röllingheider Str. 13, Ruf: 43 77, Vors.: u. Geschäftsführer: Hans Dreier, Gevelsberg, Röllingheider Str. 13

Gesamtverband der Sowjetzonenflüchtlinge, Kreisverband Ennepe-Ruhr (wird z. Z. vom Landesverband Nordrhein-Westfalen Düsseldorf, verwaltet)

Vereine und Verbände (Hattingen):

Bund der Vertriebenen, Kreisverband Ennepe-Ruhr, Ortsverband Hattingen, Vors.: Karl Schmidt

Kreisverband Ennepe-Ruhr, Verband der Kriegs- und Zivilbeschädigten, Sozialrentner und Hinterbliebenen e.V. VdK-Ennepe-Ruhr, 432 Hattingen, Blankenstein Str. 29, Ruf: Hattingen 2 27 86, Postfach 445 u. 446, 1. Vors.: Hugo Nölle, 432 Hattingen, Reuterstr. 7, Gesch. u. Syndikus Karl Grieger, Hattingen, Große-Weilstr. 6, Ruf: Hattingen 2 27 86

Versichertenprotverband NRW e.V., Bezirk XVII Ennepe-Ruhr, Bez.-Sportwart: Fredy Sandkühler, 432 Hattingen, Stolbergstr. 5, Ruf: Hattingen 2 37 70

Bund hirnverletzter Kriegs- und Arbeitsopfer e.V., Sitz Bonn, Kreisverband Ennepe-Ruhr-Nord, 432 Hattingen, Moltkestr. 19, Vors.: Georg Fries, Hattingen, Moltkestr. 19, Ruf: Hattingen 2 17 83 und Hattingen-Bredenscheid 2 44 75

Einzelhandelsverband Südwestfalen e.V., Kreisvereinigung Hattingen, Gr. Weilstr. 6, Ruf: 2 29 03, Vors.: August Schepmann, Hattingen, Kleine Weilstr. 2, Geschäftsführer: Dr. Theodor Wagner, Hattingen, Große Weilstr. 6

Kreisverband der Kaninchenzüchter Hattingen/Ruhr: 1. Kreisvors.: Werner Steinbrink, 432 Hattingen-Holthausen, Heierberg 11

Verband der Heimkehrer, Kriegsgefangenen und Vermisstenangehörigen Deutschlands e.V., Kreisverband Ennepe-Ruhr, Hattingen, Goethestr. 5, Ruf: Hattingen 2 32 17, Vors.: Heinz Slepman, Hattingen, Goethestr. 5

Verband deutscher Soldaten für das Land Nordrhein-Westfalen e.V., Kreisverband Ennepe-Ruhr, Hattingen, Vors.: Heinrich Brandt, Hattingen, Bruchstr. 85, Ruf: 2 26 74

Verband Gaststätten- und Hotelgewerbe Westfalen e.V., Dortmund, Martinstr. 1

Kreisvereinigung Ennepe-Ruhr I (Süd), Vors.: Wilhelm Grebe, 5828 Ennepetal-Altenvoerde, Milsper Str. 91, Ruf: 36 83

Kreisvereinigung Ennepe-Ruhr II (Nord), Vors.: Herbert Schwedes, Hattingen, Hüttenstr. 1, Ruf: 2 35 28

Zollämter:

Zollamt Schwelm, Hauptstr. 159a, Ruf: Schwelm 28 43
 Zollamt Hattingen, Bismarckstr. 8, Ruf: 2 25 66, Leiter: Konrad Schuster

Polizei:

Der Oberkreisdirektor als Kreispolizeibehörde im Ennepe-Ruhr-Kreis, 583 Schwelm, Hauptstr. 9/11, Oberkreisdirektor Dr. Schulze, Ruf: Schwelm 21 56/57 u. 22 36
 Leiter der Schutzpolizei, Schwelm, Hauptstr. 9/11, Schutzpolizeidirektor Nowak, Schwelm, Ruf: 21 56/57 u. 22 36
 Leiter der Kriminalpolizei, 583 Schwelm, Hauptstr. 9/11, Kriminaloberarzt Brandt, Schwelm, Ruf: 21 56/57 u. 22 36
 Polizeistation Schwelm/Ennepetal, 5828 Ennepetal, Kölner Str. 296/298, Polizeihauptkommissar Kaiser, Ennepetal, Ruf: 27 27 u. 27 28
 Kriminalpolizeidienststelle Schwelm, 583 Schwelm, Hauptstr. 9/11, Kriminalhauptkommissar Höfer, Schwelm, Ruf: 21 56/57
 Polizeistation Hattingen, 432 Hattingen, Roonstr. 5, Polizeihauptkommissar Billert, Hattingen, Ruf: 2 33 38 u. 2 34 01

Kriminalaußenstelle Hattingen, 432 Hattingen, Roonstr. 5, Kriminalhauptkommissar Gerstenberger, Hattingen, Ruf: 2 33 36, 2 34 01 u. 2 48 38
 Polizeistation Wetter, 5802 Wetter/ Ruhr, Hochstr. 14, Polizeihauptkommissar Hermes, Wetter, Ruf: 55 55 u. 55 56

Kriminalaußenstelle Wetter, 5802 Wetter, Hochstr. 14, Kriminalkommissar Bange, Wetter, Ruf: 55 55 u. 55 56
 Polizeistation Gevelsberg, 582 Gevelsberg, Großer Markt 2, Polizeihauptkommissar Rehfeldt, Gevelsberg, Ruf: 22 12 u. 34 00

8.150,75 ha Flächeninh. - 12.000 Einwohner
 4.065 Haushaltungen - 2.035 Häuser

Fernsprechamt:

Hagen

Vermittlungsstellen:

Breckerfeld und Dahl

Postalische Bezeichnung:

Verwaltungsbezirk Breckerfeld - Höhe:
 5805 Breckerfeld 1; Verwaltungsbezirk
 Breckerfeld - Volmetal: 5805 Breckerfeld 2

Stadtverwaltung:

im Stadtteil Breckerfeld: 5805 Breckerfeld 1,
 Frankfurter Str. 38

Bezirksverwaltungsstelle:

im Stadtteil Dahl: 5805 Breckerfeld 2,
 Zwischen den Brücken 5

Stadtdirektor:

Werner Kuhenne, 5805 Breckerfeld 1,
 Frankfurter Str. 38

Sprechstunden der Stadtverwaltung und

Bezirksverwaltungsstelle:
 montags bis freitags von 7.00 Uhr bis
 12.30 Uhr

Fernruf der Stadtverwaltung:

Breckerfeld Sa.-Nr. 0 23 38/ 444
 Dahl Sa.-Nr. 0 23 37/ 84 44

Bürgermeister:

Realschuldirektor Friedrich Recker, 5805
 Breckerfeld 1, Wahnscheider Str. 11,
 Ruf: 0 23 38/ 518

Stadtvertreter:

Altena, Karl Hermann, 5805 Breckerfeld 2,
 Lindenstr. 28, (Rummenohl) SPD;
 Berker, Herbert 5805 Breckerfeld 1, Witten-
 stein 1, (Breckerfeld) CDU;
 Beyer, Willi, 5805 Breckerfeld 2, Alter Weg 21,
 (Priorei) CDU;
 Brinkmann, Heinrich, 5805 Breckerfeld 1,
 Brenscheid 1, (Breckerfeld) CDU;
 Büttner, Diethelm, 5805 Breckerfeld 1, Oststr.
 Nr. 4, (Breckerfeld) CDU;
 Fischer, Ernst Otto, 5805 Breckerfeld 1, Am
 Berghof 4, (Breckerfeld) SPD;
 Fittig, Franz, 5805 Breckerfeld 1, Am Brauck-
 hoff 6, (Breckerfeld) FDP;
 Gensler, Paul 5805 Breckerfeld 1, Neue Str. 1,
 (Breckerfeld) CDU;
 Gerbothe, Hans Ulrich, 5805 Breckerfeld 2,
 Priorei Str. 3, (Priorei) SPD;

Stadt Breckerfeld

Hecht Werner, 5805 Breckerfeld 2, Im Winkel 6,
 (Priorei) FWG;
 Heyer, Günter 5805 Breckerfeld 2, Hoffnungs-
 taler Str. 19, (Dahl) SPD;
 Kattwinkel, Rudi, 5805 Breckerfeld 2, Priorei-
 Str. 21, (Priorei) SPD;
 Kuhenne, Fritz, 5805 Breckerfeld 2, Hoffnungs-
 taler Str. 45, (Dahl) SPD;
 Lauterjung, Heinz, 5805 Breckerfeld 2, Alter
 Weg 11, (Priorei) SPD;
 Lohmann, Klaus, 5805 Breckerfeld 2, Rosen-
 str. 10, (Dahl) FWG;
 Mähler, Karl, 5805 Breckerfeld 1, Frankfurter
 Str. 109, (Breckerfeld) SPD;
 Nagel, Friedhelm, 5805 Breckerfeld 2,
 Rehbecke 12, (Priorei) FDP;
 Pellmann, Hermann, 5805 Breckerfeld 2,
 Fliederstr. 3, (Dahl) CDU;
 Recker, Fritz, 5805 Breckerfeld 1, Wahn-
 scheider Str. 11, (Breckerfeld) FWG;
 Reinecke, Günter, 5805 Breckerfeld 2, Hecken-
 weg 4, (Dahl) CDU;
 Schüler, Fritz, 5805 Breckerfeld 2, Buchen-
 hof 13, (Dahl) SPD;
 Sporkert, Günter, 5805 Breckerfeld 1, Schul-
 str. 2, (Breckerfeld) FWG;
 Tillmann, Walter, 5805 Breckerfeld 1, Am
 Brauckhoff 15, (Breckerfeld) FWG;
 Vollmann, Karl, 5805 Breckerfeld 2, An der
 Wallburg 6, (Dahl) SPD;
 Wallbrecher, Robert, 5805 Breckerfeld 1,
 Oststr. 5, (Breckerfeld) SPD;
 Wolff, Hans-Erich, 5805 Breckerfeld 2, Oel-
 mühler Str. 71, (Rummenohl) FWG;
 Wolff, Joachim, 5805 Breckerfeld 2, Tannen-
 weg 7, (Dahl) FWG

Autobusverkehr:

Omnibus der Hagener Straßenbahn AG:
 Linie 11, Hagen - Ennepetal-Voerde -
 Breckerfeld - Hagen und zurück.
 Omnibus der Kraftverkehrsgesellschaft
 "Mark Sauerland": Linie 29, Kierspe -
 Halver - Breckerfeld - Hagen und zurück.
 Omnibus der Bundesbahn: Linie Breckerfeld -
 Priorei und zurück
 Linie Rummenohl - Dahl - Hagen und zurück
 Omnibusbetrieb Werner Henning, Schalks-
 mühle, für die Verkehrsgesellschaft
 Ennepe-Ruhr: Linie Breckerfeld - Dahlebrück
 und zurück.
 Omnibus der Straßenbahngesellschaft Ennepetal:
 Linie Ennepetal - Altenvoerde - Burg - Kotten
 und zurück.

Banken und Sparkassen:

Stadtparkasse Breckerfeld, 5805 Breckerfeld 1,
 Frankfurter Str. 39, Stadtteil Breckerfeld

Stadt Herdecke

2.239 ha Flächeninhalt - 21.476 Einwohner
(Stadt 1.1.1971)
Postalische Bezeichnung: 5804 Herdecke/Ruhr
Ortsklasse S

Stadtvertretung:

Bürgermeister: Hugo Knauer
Werner Borchardt, Heinrich Hellweg, Rainer Majewski, Dr. Gustav Brunk, Gerhard Jäger, Gerhard Kister, Karl-Heinz Kranefeld, Wilhelm Obst, Karl Rasche, Albrecht Renner, Ingrid Severing, Rudi Spekowski, Kurt Steinmann, Helene Sticht, Karl Stuckmann, Günter Tews, Hans-Dieter Weber, Wilhelm Wiedey, Klaus Zakbert, Friedhelm Arnold, Bernhard Borghoff, Hermann Kellner, Heinrich Köstner, Ruth Lewinski, Paul-Hans Müller, Heinz Naskret, Heinz-Josef Schmitz, Walter Uphoff, Norbert Wiesendahl, Werner Kluge, Erich Loscher, Gerd Topp

Stadtverwaltung:

Stadtverwaltung Herdecke (Ruhr)

Stadtdirektor:

Walter Schwier, MdL

Sprechstunden der Stadtverwaltung:

montags, dienstags, mittwochs und freitags
von 8 - 12 Uhr, am Donnerstagnachmittag von
14 - 17 Uhr

Fernruf der Stadtverwaltung:

Herdecke 611

Banken und Sparkassen:

Stadtsparkasse Herdecke (Ruhr), Ruf: 20 31
Deutsche Bank, Filiale Herdecke (Ruhr),
Ruf: 20 79
Dresdner Bank, Filiale Herdecke (Ruhr),
Ruf: 24 25

Eisenbahn:

Bahnhof Herdecke (Ruhr), Ruf: 29 92

Feuerwehr:

Hauptbrandmeister Albert Jungheim, Herdecke
(Ruhr), Bahnhofstr. 1, Ruf: 24 95, Notruf 112

Kirchen:

Ev. Kirche Herdecke: Gemeindeamt, Ruf: 31 36,
Pfarrer Küstermann, Herdecke, Zeppelinstr. 16,
Ruf: 25 55
Pfarrer Reymann, Herdecke, Goethestr. 4,
Ruf: 21 52

Kath. Kirche Herdecke: Pfarrer Sauer, Herdecke,
Wetterstr. 15, Ruf: 21 54, Vikar
Schmitz, Herdecke, Wetterstr. 15, Ruf: 25 81
Ev. Kirche Herdecke-Kirchende: Gemeinde-
amt, Ruf: 27 18, Pfarrer Türger, Herdecke,
Kirchender Dorfweg 21, Ruf: 27 18
Kath. Kirche Herdecke-Ende: Pfarrvikar Kass-
ner, Herdecke, Vaerstenberg 44, Ruf: 26 81

Krankenkassen:

Allgemeine Ortskrankenkasse für den Ennepe-
Ruhr-Kreis, Zweigstelle Herdecke (Ruhr),
Harkortstr. 2, Ruf: 22 14, Zweigstellenleiter:
Verw. -Hauptsekretärin Hannelore Thielmann
Barmer Ersatzkasse, Herdecke, Hauptstr. 24,
Ruf: 21 02, Zweigstellenleiter: Horst Drescher

Polizei:

Polizeigruppenposten Herdecke, Ruf: 22 00
Polizeiposten Herdecke-Ende, Ruf: 33 33, POM
Nockemann

Post:

Postamt Herdecke (Ruhr), Ruf: 20 77,
Postmeister Tiefmann

Schiedsmänner:

Adolf Wirth, Herdecke, Veilchenweg 14,
Vertreter: Karl Rasche, Herdecke, Zeppen-
linstr. 66, Otto Overhoff, Herdecke, Wilhelm-
Huck-Str. 11, Vertreter: Willi Fischer,
Herdecke, Kirchender Dorfweg 78, Albert
Smits, Herdecke, Am Schlagbaum 3, Vertreter:
Otto Overhoff, Herdecke, Wilhelm-Huck-
Str. 11

Schulen:

Grundschule am Vinkenberg, Herdecke, Vinken-
bergstr., Rektor Mersch, Ruf: 47 93
Grundschule Robert-Bonnermann-Schule,
Herdecke, Bahnhofstr. 7, Rektor Gerber,
Ruf: 6 12 76
Grundschule Herdecke-Kirchende, Herdecke,
Am Berge 3, Rektor Menzel, Ruf: 38 18
Grundschule Herdecke Ostende-Schraberg,
Herdecke, Dortm. Landstr. 30 u. Neue Str. 46,
Rektor Knauer, Ruf: 24 90 und 38 19
Hauptschule Am Sonnenstein, Herdecke,
Am Sonnenstein 4, Rektor Höntsch,
Ruf: 6 12 90
Hauptschule Herdecke-Kirchende, Herdecke,
Am Berge 3, Rektor Haltaufderheide,
Ruf: 26 00
Albert-Schweitzer-Schule, Herdecke, Am
Berge 3, Rektor Tasche, Ruf: 31 15
Staatl. Aufbaugymnasium Herdecke, Goethe-
str. 22, Oberstudiendirektor Dr. Koch,
Ruf: 21 51

Stadt Schwelm

Flächeninhalt: 2.048 ha - Einwohner: 34.852
Haushaltungen: 13.356
Postleitzahl: 583

Bürgermeister:

Horst Stadie, Schwelm, Beyenburger Str. 46

Stadtdirektor:

Paul Schulte, Schwelm, Scharwacht 16

Stadtverwaltung:

Schwelm, Moltkestr. 24/26, Verwaltungsge-
bäude I u. II; außerhalb der Verwaltungsgebäude
I u. II untergebrachte Dienststellen der Stadt-
verwaltung: Jugendamt, Schwelm, Markgrafen-
str. 15; Sozialamt, Schwelm, Markgrafen-
str. 15;
Schul-, Kultur- und Sportamt, Schwelm, Römer-
str. 3

Fernruf der Stadtverwaltung:

Schwelm 22 41 bis 22 46

Sprechzeiten der Stadtverwaltung:

montags bis freitags 8.00 - 12.00 Uhr,
montags 14.00 - 17.00 Uhr, donnerstags
14.00 - 16.00 Uhr

Sprechzeiten bei der Stadtkasse: montags bis
freitags von 8.00 - 12.00 Uhr

Sprechzeiten beim Jugendamt: nur montags
und freitags 8.00 - 12.00 Uhr, montags
14.00 - 17.00 Uhr, mittwochs 14.00 -
17.00 Uhr

Ratsmitglieder:S P D

Ruth Banisch, Schützenstr. 30
Berthold Döll, Möllenkotter Str. 39
Rainer Döring, Ulmenweg 30
Heinz Harke, Hauptstr. 159a
Heinrich Homberg, Schwelmestr. 21
Willi Kappel, Hagener Str. 3
Gustav Leibiger, Theodor-Heuss-Str. 51
Hans-Gerd Meermagen, Sternburgerstr. 58
Dietrich Meißner, Kaiserstr. 38
Karl Meyer, Untermuerstr. 15
Gerd Pütter, Viktoriastr. 15
Hildegard Ronsdorf, Feldstr. 32
Alfred Schmidt, Voßberger Weg 14
Heinrich Schüren, Scharlicker Str. 20
Horst Stadie, Beyenburger Str. 46
Werner Theodor, Hattinger Str. 26
Arthur Thiele, Viktoriastr. 13
Heinrich Winning, Schulstr. 38a
Rolf Zimmermann, Friedr.-Ebert-Str. 37

C D U

Karl Berger, Möllenkotter Str. 31
Walter Braun, Friedr.-Ebert-Str. 5
Hans Bühlhoff, Tannenweg 4
Wilhelm Erturt, Wuppertal-Beyenburg,
Papierfabrik

Paul Frech, Grotheistr. 15
Ernst Hüskens, Hattinger Str. 7
Ludwig Jennemann, Falkenweg 28
Maria Knobe, Theodor-Heuss-Str. 15
Leonhard Kuckart, Moltkestr. 29
Otto Müller, Martfelder Weg 6
Werner Müller, Tannenstr. 3
Friedr.-Wilh. Nockemann, Hauptstr. 46
Karl-Heinz Schmerfeld, Oehder Weg 22
Walter Slepman, Hauptstr. 133
Rudolf Speckenbach, Hauptstr. 19
Gregor Spormann, Ulmenweg 3

F D P

Gerd Kuckelsberg, Theodor-Heuss-Str. 48
Egon Pohlmann, Theodor-Heuss-Str. 62

Behörden:Kreisverwaltung:

Kreisverwaltung für den Ennepe-Ruhr-Kreis,
Schwelm, Hauptstr. 11, Ruf: 70 71; mit
Katasteramt, Gesundheitsamt, Straßenver-
kehrsamt und Kreispolizei, Landrat: Rolf
Meyer, Schwelm, Kreisverwaltung,
Ruf: 70 71, Oberkreisdirektor: Dr. jur.
Paul Schulze, Schwelm, Boellingweg 16,
Ruf: 25 35

Amtsgericht:

Amtsgericht Schwelm, Schulstr. 5, Ruf: 35 47,
Amtsgerichtsdirektor: Dr. Josef Scholten,
Unterloh 6, Ruf: 63 10

Finanzamt:

Finanzamt Schwelm, Bahnhofplatz 6,
Ruf: 35 51, Vorsteher: Regierungsdirektor
Paul Nierhaus, Lüdenscheid, Memeler Weg 9

Zollamt:

Zolldienststelle Schwelm, Hauptstr. 159a,
Ruf: 28 43, Leiter: Nikolai Kaiserling,
Schwelm, Hauptstr. 161

Arbeitsamt:

Dienststelle Schwelm, Viktoriastr. 20,
Ruf: 29 41 u. 30 59, Leiter: Helmut Traut,
Schwelm, Haynauer Str. 1

Bundespost:

Postamt Schwelm, Bismarckstr. 6, Ruf: 30 54,
Leiter: Postamtman Riedesel, Schwelm,
John-F.-Kennedy-Str. 19

Bundesbahn:

Bahnhof Schwelm, Ruf: 24 60 und Bahnhof Loh,
Vorsteher: Bundesbahnmann Maurer

Bundeswehr:

Kreiswehrersatzamt Schwelm, Bahnhofstr. 26
und Viktoriastr. 20, Ruf: 60 33 bis 60 35,
Leiter: Oberregierungsrat Herbert Thiel,
Lohmühle 5

Polizei:

Polizeistation Schwelm/Ennepetal, Ruf: Ennepetal 27 27/28, Ennepetal, Kölner Str. 296/298, Leiter: Polizeikommissar Carl Rehfeld, Schwelm, Jesinghauser Str. 38

Betriebsbeauftragter für Naturschutz und Landschaftspflege im Bereich der Landesbehörde Ruhr:

Regierungsrat Henning Schulzke, Schwelm, Haus Martfeld, Ruf: 43 77

Revierförster für das Forstrevier Ennepetal-Ruhr-Süd:

Heinz Kaehler, Schwelm, Beyenburger Str. 24, Ruf: 64 74

Krankenhauszweckverband Ennepetal-Ruhr-Süd: Verbandsvorsteher: Stadtdirektor Paul Schulte, Schwelm, Rathaus, Ruf: 22 41 bis 22 46

Presse:

Westfälische Rundschau, Schwelm, Hauptstr. 101, Ruf: 65 75 u. 65 76, Redakteur: Lothar Hense, Schwelm, August-Bendler-Str. 41, Ruf: 28 89; Schwelmer Zeitung, Scherz & Co., Schwelm, Hauptstr. 53, Ruf: 20 18 u. 20 19, Redakteure: Herbert Bergmann, Schwelm, Lohmühle 1, Ruf: 43 66 u. Gerhard Kleinhempel, Schwelm, Hauptstr. 21, Ruf: 63 64

Verkehrsverein e.V.:

Schwelm, Neumarkt 21, Ruf: 28 42, Geschäftsführer: Günther Gedat, Gevelsberg, Mittelstr. 48

Kreisverkehrsverband:

Ennepetal-Ruhr e.V., Schwelm, Neumarkt 21, Ruf: 28 42, Geschäftsführer: Günter Gedat, Gevelsberg, Mittelstr. 48

Kreisverkehrswacht:

Ennepetal-Ruhr e.V., Schwelm, Neumarkt 21, Ruf: 28 42, Geschäftsführer: Carl Heinz Gülke, Schwelm, Eugenstr. 18

Banken und Sparkassen:

Städtische Sparkasse Schwelm, Hauptstelle: Hauptstr. 51, Ruf: 23 41, Zweigstelle Möllenkotten, Schwelm, Hauptstr. 132; Zweigstelle Loh, Schwelm, Hattinger Str. 35; Zweigstelle West, Schwelm, Barmer Str. 22; Zweigstelle Oberloh, Schwelm, Friedrich-Ebert-Str. 42; Zweigstelle Winterberg, Schwelm, Winterberger Str. 26a; Commerzbank AG, Filiale Schwelm, Neumarkt 21, Ruf: 65 31 u. 65 34 Deutsche Bank AG, Filiale Schwelm, Hauptstr. 43/45, Ruf: 60 61

Verbände der Industrie, des Handels und des Handwerks:

Südwestfälische Industrie- und Handelskammer, Geschäftsstelle Schwelm, Neumarkt 21, Ruf: 28 42 Geschäftsführer: Gülke, Carl Heinz, Schwelm, Eugenstr. 18, Ruf: 26 01

Einzelhandelsverband Südwestfalen, Kreisvereinigung Ennepetal-Ruhr, Schwelm, Moltkestr. 27, Ruf: 27 56

Geschäftsführer: Dr. Paul Dreisbach, Schwelm, Oehder Weg 34, Ruf: 40 35, Einzelhandelsverband Südwestfalen, Ortsvereinigung, Hauptstr. 62, Ruf: 60 44 u. 60 45

Vors.: Arno Blankenburg, Schwelm, Präsidentenstr. 48, Ruf: 40 86

Ortsvereinigung des Hotel- und Gaststättengewerbes, Schwelm, Vors.: Emil Schirmer, Schwelm, Hauptstr. 124/126, Ruf: 33 34

Kreislandwerkerschaft Schwelm, Hauptstr. 108, Ruf: 22 09, Geschäftsführer: Dr. Alfred Stolle, Schwelm, Oberloh 8, Ruf: 74 70

Kreislandwerksmeister: Fr. -Wilhelm Altena, Schwelm, Hauptstr. 113

Die Innungen werden durch die Kreislandwerkerschaft vertreten.

Deutsche Angestellten-Gewerkschaft, Ortsgruppe Schwelm, Vors.: Arthur Großbach, Hagener Str. 5

Gewerkschaft Erziehung und Wissenschaft Allgemeiner Deutscher Lehrer- und Lehrerinnenverein, Ortsgruppe Schwelm, Vors.: Karl Reinhold, Schulstr. 44a, Ruf: 39 60

Wirtschaftliche Vereinigungen und Verbände:

Ortsbauernschaft Schwelm, Vors.: Gustav Dicke, Schwelm, Hattinger Str. 107, Ruf: 63 26

Haus- und Grundbesitzerverein Schwelm e.V., Vors.: Dr. Wilhelm Wiesemann, Schwelm, Hauptstr. 67a, Ruf: 25 28

Mieterverein Schwelm e.V., Vors.: Heinz Schwabe, Schwelm, Kaiserstr. 10, Ruf: 43 61

Genossenschaften:

Bäuerliche Bezugs- und Absatzgenossenschaft eGmbH., Geschäftsstelle Schwelm, Körnerstr. 23, Ruf: 25 36, Geschäftsführer: Anton Schnobbel, Schwelm, Kaiserstr. 38

Molkereigenossenschaft Hagen-Ennepetal-Ruhr eGmbH., zu Hagen, Vertellerstelle Schwelm, Körnerstr. 21, Ruf: 42 33, Geschäftsführer: Dieter Holscher, Schwelm, Körnerstr. 21

Schwelmer Wohnungsgenossenschaft eGmbH., Schwelm, Westfalendamm 12, Ruf: 27 72, Geschäftsführer: Karl Döinghaus, Schwelm, Barmer Str. 22, Ruf: 67 00

Soziale Wohnungsbau-Genossenschaft eGmbH., Schwelm, Holthausstr. 18, Ruf: 70 11, Geschäftsführer: Eduard Dohrmann, Schwelm, Am Steinbruch 2

Gemeinnützige Wohnungsgesellschaft für den Ennepetal-Ruhr-Kreis eGmbH., Schwelm, August-Kuschmirz-Str. 6, Ruf: 35 32, Geschäftsführer: Walter Hoffmann, Schwelm, Kantstr. 27

Besondere Kommunale Einrichtungen:

Volkshochschule Schwelm, Südstr. 2, Ruf: 22 41

Stadtbücherei Schwelm, Schulstr. 18, Ruf: 22 41

Heimatkundemuseum Schwelm, Schloss Martfeld, Ruf: 60 90

Städtischer Schlachthof, Wörther Str. 5, Ruf: 25 50, Leiter: Dr. Piepenstock Schwelmebad: Sauna- und Freischwimmbad, Schwelm, Schwelmstr. 43, Ruf: 33 68 Stadtoberförster: Heinz Kaehler, Schwelm, Beyenburger Str. 24, Ruf: 64 74

Verkehrsverbindungen:

Bundesbahn: Bahnhof Schwelm, Bahnhofplatz Strecken: Köln/Düsseldorf - Schwelm - Hagen: Schwelm/Witten

Autobus: Schwelm - Radevormwald, Schwelm - Wuppertal, Schwelm - Ennepetal, Schwelm - Sprockhövel - Hattingen, Schwelm - Hattinghausen, Schwelm - Linderhauser-Heide, Schwelm - Beyenburg, Schwelm - Gevelsberg, Schwelm (Beyenburg) - Wuppertal - Wichlinghausen, Schwelm - Witten

Energieversorgung:

Elektrizität- Gas, Wasser: AVU Aktiengesellschaft für Versorgungsunternehmen im Ennepetal-Ruhr-Kreis, Gevelsberg, Brüderstr. 6, Ruf: Gevelsberg 44 51, Vorstand: Kaufm. Direktor Herbert Krieg, Gevelsberg, Oberbraker Weg 75, Ruf: 25 80; techn. Direktor Dipl.-Ing. Karl Marx, Gevelsberg Oberbraker Weg 77, Ruf: 20 91

Feuerwehr:

Freiwillige Feuerwehr Schwelm, Wehrführer: Hauptbrandmeister Hans Kettler, Schwelm, Grafweg 20, Ruf: 21 25

Feuerlöschgruppe Stadt Schwelm, Oberbrandmeister Hans Gemmeker, Schwelm, Barmer Str. 52, Ruf: 29 61, Feuerwehrgerätehaus: Schwelm, August-Bendler-Str. 5b, Ruf: 22 47

Feuerlöschgruppe Winterberg, Brandmeister Werner Kettler, Schwelm, Ehrenberg 55a, Ruf: 21 34, Feuerwehrgerätehaus: Schwelm, Beyenburger Str. 18, Ruf: 33 71

Feuerlöschgruppe Linderhausen, Brandmeister Willi Schneider, Schwelm, Voßberger Weg 12, Ruf: Hattinghausen 23 78, Feuerwehrgerätehaus: Schwelm, Eichenstr. 5, Ruf: Hattinghausen 25 17

Altersheime:

Evangelisches Feierabendhaus, Döinghauser Str. 23, Ruf: 24 04, Heimleiter: Willi Luhn, Schwelm, Döinghauser Str. 23

Jugendheime:

a) Jugenderholungsheim

"Dr. Middelhauve Jugendheim" der Europäischen Gesellschaft für Kur- und Erholungsheime e.V., Schwelm, Harzeck 95, Ruf: 24 67

b) Jugendwohnheim

Jugendwohnheim Kolpinghaus, Schwelm, August-Bendler-Str. 15, Ruf: 26 98, Leiter: Franz-Josef Bispinck, August-Bendler-Str. 14, Ruf: 26 98

c) Jugendfreizeitheim

B. D. P. (Bund Deutscher Pfadfinder), Schwelm, Schlösschen Martfeld

C. P. D. (Christliche Pfadfinder Deutschlands) Schwelm, Amselstr.

Deutsche Pfadfinder St. Georg, Schwelm, Jugendheim Marienweg Pfadfinderinnen St. Georg, Schwelm, Jugendheim Marienweg

Kath. Jugend und Christliche Arbeiter-Jugend, Schwelm, Jugendheim Marienweg

Evangelisch-Freikirchliche Gemeinde, Schwelm, Westfalendamm 27

Freie Evangelische Gemeinde, Schwelm, Hauptstr. 77

Die Falken, Jugendgemeinschaftshaus, Schwelm, Drosselstr. 14

Kolping-Jugend, Schwelm, Kolpinghaus, August-Bendler-Str. 17

Evangelisches Jugendheim und Teiloffene Tür Martin-Luther-Haus, Schwelm, Holthausstr. 9

Evangelisches Jugendheim, Paulusgemeinde, Schwelm, Oberloh 14

Evangelisches Jugendheim Möllenkotten, Schwelm, Kaiserstr. 71

CVJM-Heim, Schwelm, Südstr. 7

Schulungs- und Tagungsstätte:

Haus Friedrichsbad e.V.

Schulungs- und Tagungsstätte der Landesvereinigung der industriellen Arbeitgeberverbände NW e.V., Schwelm, Brunnenstr. 28, Ruf: 25 85

Kindergärten:

Evangelischer Kindergarten, Schwelm, Theodor-Heuss-Str. 17

Evangelischer Kindergarten, Schwelm, Kiefernweg

Evangelischer Kindergarten, Schwelm, Holthausstr. 9

Kath. Kindergarten, Schwelm, Marienweg 5

Kath. Kindergarten, Schwelm, Sedanstr. 14, Ruf: 68 26

Kindergarten der Arbeiterwohlfahrt, Schwelm, Arndtstr. 4

Kinderheime:

Evangelisches Kinderheim, Schwelm, Lessingstr. 9, Ruf: 24 48, Leiter: Claudius Cohrt, Schwelm, Lessingstr. 9, Ruf: 24 48

Kirchen:

Evangelische Kirchengemeinde, Schwelm, Pfarrer Fritz Potthoff, Schwelm, Oberloh 12, Ruf: 24 12, Pfarrer Erwin Schmerling, Schwelm, Emil-Rittershaus-Str. 4, Ruf: 26 92, Pfarrer Wilhelm Unterberg, Schwelm, Windmühlenstr. 3, Ruf: 26 90, Pfarrer Wilhelm Tometten, Schwelm, Westfalendamm 24, Ruf: 27 76, Pfarrer Hans Lipps, Schwelm, Grothestr. 17, Ruf: 20 26, Pfarrer Eberhard Kamieth, Schwelm, Hauptstr. 174, Ruf: 26 91, Pfarrer Ernst-Martin Greiling, Schwelm, Kirchplatz 6, Ruf: 40 58

Katholische Kirchengemeinde, Schwelm, Katholisches Pfarramt St. Marien, Pastor Heinrich Kraft, Schwelm, Marienweg 2, Ruf: 21 71, Kaplan Dr. Claus Kohl, Schwelm, Marienweg 4

Katholisches Pfarramt Heilig Geist, Pfarrer Johannes Wallraf, Schwelm, Sedanstr. 12, Ruf: 21 17, Religionslehrer Pfarrer Josef Franzen, Schwelm, Schulstr. 29

Freikirchen und sonstige Religionsgemeinschaften

Evangelisch Freikirchliche Gemeinde, Schwelm, Westfalendamm 27, Ruf: 37 84, Otto Bastian, Schwelm, Moltkestr. 4;
 Freie Evangelische Gemeinde Schwelm, Kaiserstr. 14a, Ernst Thiel, Schwelm, Hauptstr. 67;
 Gemeinde Ecclesia Schwelm, Emil Becker, Wuppertal-Barmen, Schützenstr. 11;
 Christliche Versammlung Schwelm, Erich Timmerbeil, Schwelm, Kölner Str. 84;
 Neapostolische Kirche Schwelm, Vors.: Karl Eibel, Schwelm, Neumarkt 6;
 Bibelforscher "Zeugen Jehovas", Schwelm, August-Bendler-Str. 11

Kirchliche Vereine:

Evangelischer Arbeiterverein Schwelm, Vors.: Werner Müller, Schwelm, Tannenstr. 3;
 Evangelischer Vortragsdienst Schwelm, Vors.: Pfarrer Greiling, Schwelm, Kirchplatz 6;
 Katholisches Volksbildungswerk Schwelm, Vors.: Dr. Heinz Wiesbrock, Schwelm, Viktoriastr. 19

Krankenhäuser:

Städtisches Krankenhaus, Schwelm, Wilhelmstr. 7, Ruf: 42 22 - 42 25, Chefarzt Obermedizinalrat Dr. Killmer, Gustav, Schwelm, Oehder Weg 17, Ruf: 42 22
 Marien-Hospital, Schwelm, August-Bendler-Str. 10-14, Ruf: 20 31, 20 32 u. 31 16, Chefarzt Dr. Lanfer, W., Schwelm, Göckinghofstr. 4, Ruf: 23 89

Krankentransport:

Städtisches Krankenhaus, Schwelm, Wilhelmstr. 11, Ruf: 42 22 - 42 25 u. 66 66 (auch für das Marienhospital, Schwelm)
 Johanniter-Unfallhilfe, Ortsverband Schwelm, Kaiserstr. 71, Ruf: 66 00 u. 67 48 (nur am Wochenende)
 Arbeiter-Samariterbund Schwelm, Grothestr. 13, Ruf: 69 62 (nur am Wochenende)

Schiedsmänner:

Bezirk I (Schwelm-Mitte):
 Albert Weuster, Schwelm, Kaiserstr. 13
 Bezirk II (Möllenkotten):
 Wilhelm Dutz, Schwelm, Drosselstr. 45
 Bezirk III (Oberstadt):
 Albert Piepenbring, Schwelm, Winterberger Str. 48a, Ruf: 40 72
 Bezirk IV (Schwelm-West):
 Rolf Hartmann, Schwelm, Jesinghauser Str. 26, Ruf: 39 15
 Bezirk V (Loh):
 Karl Burggräfe, Schwelm, Hattinger Str. 47, Ruf: 32 97 (Gemeinschaftsgrundschule Nordstadt)
 Bezirk VI (Linderhausen): Alfred Schmidt, Schwelm, Voßberger Weg 14, Ruf: Haßlinghausen 29 81

Schulen:

Weiterführende Schulen:

Märkisches Gymnasium, Schwelm, Präsidentenstr. 1, Ruf: 22 49, Oberstudiendirektor
 Dr. Hans Graf, Schwelm, Schützenstr. 26;
 Dietrich-Bonhoeffer-Realschule, Schwelm, Ländchenweg 9, Ruf: 32 65, Realschuldirektor
 Herbert vom Hofe, Schwelm, Engelbertstr. 10, Ruf: 32 61;
 Volksschulen:
 Stadt, Gemeinschaftshauptschule Potthoffstr., Ruf: 24 15, Rektor Karl Reinhold, Schwelm, Schulstr. 44a, Ruf: 39 60;
 Stadt, Gemeinschaftshauptschule Engelbertstr., Ruf: 33 73, Rektor Walter Höller, Schwelm, Taubenstr. 29, Ruf: 68 02;
 Stadt, Gemeinschaftshauptschule Arndtstr., Ruf: 36 50, Rektor Heinz Reinhold, Schwelm, Hagener Str. 6, Ruf: 39 29;
 Stadt, Gemeinschaftsgrundschule Potthoffstr., Ruf: 42 92, Rektor Kurt Raschick, Schwelm, Viktoriastr. 18, Ruf: 70 38;
 Stadt, Gemeinschaftsgrundschule Westfalendamm, Ruf: 66 05, Rektorin Elisabeth Müller, Ennepetal, Post Königsfeld, Holthausen Talstr. 96;
 Stadt, Gemeinschaftsgrundschule Nordstadt, Ruf: 32 97, Rektor Fritz Ranft, Schwelm, Schulstr. 44a, Ruf: 35 36;
 Stadt, Gemeinschaftsgrundschule Möllenkotten, Ruf: 43 22, Rektor Erich Kruse, Schwelm, Grafweg 29;
 Stadt, Evg. Grundschule Potthoffstr., Ruf: 42 92, Hauptlehrer Klaus Brux, Ennepetal, Spreeler Weg 46, Ruf: Ennepetal 6 34 85;
 Stadt, Gemeinschaftsgrundschule Linderhausen, Ruf: Haßlinghausen 24 27, Hauptlehrer Karl-Heinz Franke, Linderhausen, Lindenbergerstr.;
 Stadt, Katholische Grundschule Südstr., Ruf: 24 72, Rektor Ferdinand Treimer, Schwelm, Kantstr. 5, Ruf: 71 45;
 Pestalozzischule Lohmannsgasse, Ruf: 42 50, Rektor Robert Kaiser, Schwelm, Friedrich-Ebert-Str. 12

Verbände und Vereine:Gesang- und Instrumentalvereine:

Evangelischer Kirchenchor Schwelm, Vors.: Pfarrer Greiling, Schwelm, Kirchplatz 6;
 Evangelische Singgemeinde Schwelm, Vors.: Adolf Sehnert, Schwelm, Tannenstr. 22;
 Kirchenchor "St. Cäcilia", Schwelm, Vors.: Norbert Schefczyk, Schwelm, Straßburger Str. 15;
 Männergesangsverein "Einigkeit", Schwelm, Vors.: Walter Rosendahl, Schwelm, Hauptstr. 185;
 Chorgemeinschaft "Eintracht", Schwelm, Vors.: Helmut Schürmann, Schwelm, Tannenstr. 9;
 Kolpingchor von 1874, Schwelm, Vors.: Friedel Richarz, Schwelm, Holthausstr. 185;
 Männergesangsverein "Freier Sängerkhor", Schwelm, Vors.: Willi Hill, Schwelm, Oelkinghauser Str. 25;
 Gemischter Chor Schwelm/Linderhausen, Vors.: Karl-Heinz Eichen, Schwelm, Blücherstr.;
 Männergesangsverein Linderhausen, Vors.: Otto Augur, Gevelsberg-Uellendahl, Zeisigstr. 2;

Männergesangsverein "Frisch auf" Jesinghausen, Vors.: Wilhelm Ramus, Schwelm, Lohrer Str. 26;
 Männergesangsverein "Evangelischer Arbeiterverein", Schwelm, Vors.: Werner Müller, Schwelm, Tannenstr. 3;
 Männergesangsverein "Unter uns", Schwelm, Vors.: Franz Scholand, Schwelm, Hauptstr. 33;
 Schwelmer Kammerchor, Vors.: Hans-Jürgen Heß, Schwelm, Kirchplatz 5;
 Schwelmer Mozartchor, Vors.: Ursula Gülke, Schwelm, Eugenstr. 18
 Quartettverein Schwelm, Vors.: Erich Wagener, Schwelm, Hauptstr. 81;
 Männerchor "Eisenwerk Müller", Schwelm, Vors.: Fritz Klapp, Schwelm, Blumenstr. 5;
 Chorgemeinschaft der Firma Astor-Werk, Otto Berning & Co., Schwelm, Vors.: Kurt Uellendahl, Wuppertal-Barmen, Schellenbecker Str. 74;
 Werkschor der Firma Markana, Schwelm, Vors.: Anton Vogt, Schwelm, Jesinghauser Str. 4;
 Werkschor der Firma Rafflenbeul, Schwelm, Vors.: Erich Obermann, Linderhausen Nr. 80a;
 Werkschor der Firma Schmidt & Co., Schwelm, Vors.: Heinz Prangel, Schwelm, Hauptstr. 157;
 Werkschor der Firma Schwelmer Herdfabrik H. Boecker, Schwelm, Vors.: Erich Schneider, Schwelm, Schulstr. 38;
 Feuerwehrkapelle Schwelm, Vors.: Albin Lehmann, Schwelm, Schwelmestr. 6;
 Musikzug der freiwilligen Feuerwehr Schwelm, Vors.: August Leckebusch, Schwelm, Winterberger Str. 56;
 Posaunenchor des CVJM Schwelm, Vors.: Georg Bolte, Schwelm, Sternenburgstr. 25;
 Streichergruppe des CVJM, Schwelm, Vors.: Georg Bolte, Schwelm, Sternenburgstr. 25;
 Jugend-Akkordeon-Orchester "Marotta", Schwelm, Vors.: Walter Düttinger, Wuppertal-Barmen, Brandströmstr. 21;
 Akkordeon-Kreisorchester Ennepe-Ruhr e.V., Schwelm, Vors.: Heinrich Hoster, Schwelm, Leistr. 1;
 Mandolinen-Orchester Schwelm, Vors.: Hugo Regeniter, Schwelm, Martfelder Weg 5;
 Fanfarenzug/Oberstadt Schwelm, Leiter: Hans Paul-Heinrich Kuche, Schwelm, Linderhauser Str. 41a;
 Orchesterverein Schwelm, 1. Vors.: Kurt Stoffel, Gevelsberg, Ostlandweg 11;
 Schwelmer Akkordeon-Club 67, 1. Vors.: Jürgen Höller, Schwelm, Haßlinghauser Str. 62

Sonstige Kulturvereine:

Konzertverein Schwelm e.V., Vors.: Rolf Sander, Rechtsanwalt u. Notar, Schwelm, Untermauerstr. 8;
 Kulturgemeinde Volksbühne Wuppertal e.V., Wuppertal-Elberfeld, Morianstr. 24;
 Beratungsstelle und Jugendtheaterring Schwelm, Stadtverwaltung Schwelm, Stadtjugendpfleger Heider

Heimatvereine:

Verein für Heimatkunde Schwelm, Vors.: Kurt Wollmerstadt, Schwelm, Haynauer Str. 3;

Verschönerungsverein Schwelm e.V., Vors.: Ernst Lambeck, Schwelm, Kollenbuscher Weg 10;
 Sauerländischer Gebirgsverein Ortsgruppe Schwelm, Vors.: Ernst Köllenberg, Schwelm, Hegelstr. 24
 Dachorganisation der Schwelmer Nachbarschaften e.V. "Dach", Vors.: Arno Blankenburg, Schwelm, Hauptstr. 60/62;
 Nachbarschaft "Ächte de Mür", e.V. Schwelm, Oberrachbar: Karl Müller, Schwelm, Döinghauser Str. 33;
 Nachbarschaft "Brunnen", Schwelm, Oberrachbar: Erwin Schäfer, Schwelm, Erweg 2;
 Nachbarschaft "Alte Post" Schwelm, Oberrachbar: Egon Wiegand, Schwelm, Wilhelmstr. 33;
 Nachbarschaft "Fronhof" Schwelm, Oberrachbar: Heinz Majier, Schwelm, Kirchstr. 14;
 Nachbarschaft "Heimatsfreunde Loh" e.V., Schwelm, Oberrachbar: Lutz Hannuschka, Schwelm, Hattinger Str. 23;
 Nachbarschaft "Mittelstadt" Schwelm, Oberrachbar: Heinrich Köhne, Schwelm, Mittelstr. 32;
 Nachbarschaft "Möllenkotten" Schwelm, Oberrachbar: Ewald Niederheide, Schwelm, Kaiserstr. 75;
 Nachbarschaft "Gesellschaft Oberstadt" Schwelm, Oberrachbar: Lothar Goecke de Vivie, Schwelm, Kaiserstr. 42;
 Nachbarschaft "Oehde" e.V., Schwelm, Oberrachbar: Hermann Pathmann, Schwelm, Lerchenweg 6;
 Nachbarschaft "Ossenkamp" Schwelm, Oberrachbar: Erich Jesinghaus, Schwelm, Barmen Str. 5;
 Nachbarschaft "Winterberg" Schwelm, Oberrachbar: Werner Niepmann, Flurstr. 7;
 Nachbarschaft "Zum roten Wasser", Schwelm, Oberrachbar: Kurt Sattler, Schwelm, Robert-Frese-Str. 28

Landmannschaften:

Bund der Vertriebenen (Verband der Landmannschaften), Ortsverband Schwelm, Vors.: Otto Petersdorff, Schwelm, Hagener Str. 19;
 Landmannschaft "Ostseestrand" Schwelm, Vors.: Adam Heinz, Schwelm, Potthoffstr. 45;
 Landmannschaft "Schlesien" Schwelm, Vors.: Alfred Voller, Schwelm, Schützenstr. 8;
 Landmannschaft "Sudetenland" Schwelm, Vors.: Ernst Wrabetz, Schwelm, Holthausstr. 4;
 Landmannschaft "Berlin - Mark Brandenburg" Schwelm, Vors.: Kurt Andreas, Schwelm, Winterberger Str. 28

Turn- und Sportvereine:

Stadtverband für Leibesübungen e.V., Schwelm, Vors.: Dietrich Franke, Schwelm, Möllenkotten Str. 37;
 Automobilclub Altkreis Schwelm e.V. im ADAC, Vors.: Hermann Fundgens, Gevelsberg, Rosendahl Str. 43;
 Arbeitsgemeinschaft Schwelmer Kegelsportvereine, Vors.: Alfons Wroblewski, Schwelm, Kantstr. 8;

Club für den Automobilsport Schwelm e.V. im ADAC, Vors.: Peter Weißhaupt, Ennepetal-Milspe, Wuppermannstr. 44;
 Sportclub "Grün-Weiß" von 1895 Schwelm, Vors.: Werner Hagedorn, Schwelm, Moltkestr. Nr. 19a;
 Schwelmer Fußballclub 06 e.V., Vors.: Friedel Kraugmann, Schwelm, Starenweg 2;
 Schwelmer Schwimmverein, Vors.: Werner Stommel, Ennepetal-Milspe, Kölner Str. 255;
 Schützenverein Schwelm von 1609 e.V., Vors.: Hermann Mächer, Schwelm, Steinwegstr. 30/32;
 Skiclub Schwelm e.V., Vors.: Klaus Uhlenkott, Schwelm, Hauptstr. 80;
 Sportfreunde Schwelm, Vors.: Willi Laurenz, Schwelm, Kantstr. 18;
 Tenniscub "Blau-Weiß" e.V., Schwelm, Vors.: Wilhelm Klingler, Wuppertal-Langfeld, Schwelmer Str. 235a;
 Tischtennisverein "Blau-Weiß-Rot" Berghausen, Vors.: Erhard Bauer, Schwelm, Haßlinghauser Str. 58a;
 Turngemeinde "Zur roten Erde" e.V., Schwelm, Vors.: Helmut Huckenbeck, Schwelm, Hermannstr. 41;
 Turn- und Sportverein von 1895 e.V., Vors.: Friedrich-Wilhelm Süther, Winterberger Str. 67;
 Versehrtensportgemeinschaft Schwelm, Vors.: Hans Richter, Schwelm, Hagener Str. 4;
 Tischtennisverein "Schwarz-Gelb" von 1964 e.V., Vors.: Georg Kaps, Schwelm, Bahnhofstr. 16a;
 Luftsportverein Schwelm e.V., Vors.: Werner Jansen, Schwelm, Wilhelmstr. 16;
 Boxfreunde Schwelm von 1963, Vors.: Paul Sprafke, Schwelm, Hauptstr. 187;
 Judoclub Samurai, Vors.: Karl Emme, Schwelm, Körnerstr. 22

Jugendverbände:

Stadtjugendring Schwelm, 1. Vors.: Dorothea Sack, Schwelm, Blücherstr. 32;
 Bund Deutscher Pfadfinder, Pfadfinderstamm Schwelm, Leiter: Jürgen Rohrmoser, Ennepetal-Milspe, Bütenberger Str. 20;
 Christliche Pfadfinderschaft Deutschlands, Leiter: Gerd Siepmann, Schwelm, Ländchenweg 13;
 Deutsche Pfadfinderschaft "St. Georg", Leiter: Frank Wollmerstadt, Schwelm, Haynauer Str. 3, Ruf: 36 40;
 Pfadfinderinenschaft "St. Georg", Leiterin: Blanka Schweser, Ennepetal-Milspe, Bütenberger Str. 20a;
 Evangelische männliche Jugend - CVJM - u. Evgl. weibl. Jugend, Leiter: Hans-Peter Blümcke, Schwelm, Altmarkt 9;
 CVJM Linderhausen, Leiter: Fritz Osenberg, Schwelm, Voerfen 17;
 Evangelischer Schüler-Bibelkreis, Leiter: Pfarrer E. Kamietz, Schwelm, Hauptstr. 174, Ruf: 26 91;
 Evangelisch-Freikirch. Gemeinde, Leiter: Rainer Hüken, Schwelm, Metzger Str. 68;
 Freie Evangelische Gemeinde, Leiter: Rainer Fischer, Schwelm, Castorffstr. 9;
 Katholische männliche Jugend, Leiter: Kaplan Dr. Claus Kohl, Schwelm, Marienweg 4, Ruf: 43 87;

CAJ - Christi. Arbeiter-Jugend, Leiter: Rainer Scharfscheer, Schwelm, Bahnhofstr. 33;
 Kolping-Jugend, Leiter: Claus Peter Schmitz, Schwelm, Bahnhofstr. 39;
 Katholische Frauenjugend-Gemeinschaft, Leiterin: Dorothea Sack, Schwelm, Blücherstr. 32;
 SJD "Die Falken", Leiter: Horst Günter Adam, Schwelm, Hauptstr. 11, Ruf: 70 71;
 Deutsche Lebensrettungs-Gesellschaft Schwelm, Leiter: Wolfgang Brinker, Schwelm, Ottostr. 21;
 Deutsches Rotes Kreuz, Jugendgruppe, Leiter: Heinz Winter, Schwelm, Hagener Str. 50;
 Johanniter-Unfallhilfe, Jugendgruppe, Leiter: Manfred Krieger, Schwelm, Hauptstr. 151, Ruf: 39 20;
 Ring jugendlicher Philatelisten, Leiter: Alfred Thiel, Schwelm, Körnerstr. 2, Ruf: 35 51;
 Jugendfeuerwehr, Leiter: Josef Hanikel, Schwelm, Schwelmestr. 21;
 Stenografenverein "Arends", Leiter: Johann Liedtke, Schwelm, An der Rennbahn 3;
 Liedtke, Schwelm, An der Rennbahn 3;
 Motorsportverein Schwelm e.V., Leiter: Peter Mönninghoff, Schwelm, Hauptstr. 85;
 Freie Sportvereingung Schwelm TSV 1895, Leiter: Lothar Hessler, Schwelm, Bahnhofstr. 45;
 Turngemeinde "Zur roten Erde", Leiter: Hans Richtein, Schwelm, Blücherstr. 47a;
 SC Grün-Weiß 1895, Leiter: Werner Hagedorn, Schwelm, Moltkestr. 19a;
 Sportfreunde Schwelm, Leiter: Hermann Terlau, Schwelm, Steinwegstr. 19;
 Spielvereinigung Linderhausen, Leiter: Gerd Martmann, Linderbergstr. 78;
 Schachverein Schwelm e.V., Leiter: Heinz Niederhöfer, Gevelsberg, Gartenstr. 13;
 Schwelmer Schützenverein e.V., Leiter: Helmut Voss, Schwelm, Luisenstr. 14;
 Linderhauser Schützenverein e.V., Leiter: Jürgen Hahne, Schwelm, Luisenstr. 22;
 Schwelmer Schwimmverein 1911, Leiter: Martin Mittelmann, Schwelm, Linderhauser Str. 21;
 Tenniscub "Blau-Weiß", Leiter: Volker Drevermann, Schwelm, Kolpingstr. 1;
 Tischtennisverein Berghausen, Leiter: Erhard Bauer, Schwelm, Haßlinghauser Str. 58a;
 Tischtennisverein "Schwarz-Gelb", Leiter: Georg Kaps, Schwelm, Bahnhofstr. 16a;
 Boxfreunde Schwelm, Leiter: Edgar Belkirsch, Schwelm, Lindenstr. 7;
 Reitverein "Vornwalde", Leiter: Hermann Grüntke, Drosselstr. 30;
 Interessengemeinschaft zur Förderung und Pflege des Tonbandhobbys e.V. (Into e.V.), Leiter: Günter Braun, Schwelm, Hauptstr. 44;
 Deutsches Jugendherbergswerk, Geschäftsführer und Ausgabe von Herbergsausweisen: Hans Goebel, Schwelm, Zum Löhken 5

Tierzuchtvereine:

Reisetaubenverein "Courier" Schwelm, Vors.: Paul Dannenhöfer, Schwelm, Bergstr. 6;
 Brieftaubenverein "Gut Flug" Schwelm, Vors.: Werner Preuß, Schwelm, Heide 39;
 Brieftaubenverein "Heimatliebe" Schwelm, Vors.: Walter Hüttnann, Schwelm, Weidenhausenstr. 1;

Brieftaubenverein "Rote Erde" Schwelm, Vors.: Klaus Göhner, Schwelm, Haßlinghauser Str. 4;
 Gesellschaft "Brieftaube 0103" Schwelm, Vors.: Heinrich Wordenbeck, Schwelm, Römerstr. 12;
 Foxterrierclub Schwelm, Vors.: Heinz Stockey, Schwelm, Kaiserstr. 11;
 Imkerverein Schwelm, Vors.: Josef Rübsam, Schwelm, Waldstr. 11;
 Kaninchenzüchterverein "Alter Verein" W 387 Schwelm, Vors.: Hermann Wortmann, Schwelm, Kaiserstr. 7;
 Rassegeflügelzuchtverein Schwelm, Vors.: Walter Kulpmann, Schwelm, Lohr Str. 10;
 Verein für deutsche Schäferhunde e.V. Schwelm, Vors.: Willi Mächler, Schwelm, Prinzenstr. 33;
 Aquariumverein "Amazonas" Schwelm, 1. Vors.: Heinz Ballauf, Schwelm, Falkenweg 21

Gemeinnützige Vereine:

Arbeitsgemeinschaft der Freien Wohlfahrtspflege, Vors.: Bürgermeister Horst Stadie, Schwelm, Beyenburger Str. 46;
 Arbeiterwohlfahrt, Vors.: Olga Burggräfe, Schwelm, Feldstr. 39;
 Caritas-Verband, Vors.: Gerhard Gross, Schwelm, Marienweg 4a;
 Innere Mission, Vors.: Annegustel Dreier, Schwelm, Altmarkt 9;
 Deutsches Rotes Kreuz, Kreisverband Ennepe-Ruhr, Schwelm, Luisenstr. 1;
 Deutscher Paritätischer Wohlfahrtsverband, Vors.: Albert Hellrung, Schwelm, Talstr. 4;
 Bund der Invaliden, Alters- und Sozialrentner Schwelm, Vors.: Walter Berke, Schwelm, Hauptstr. 175;
 Bund deutscher Kriegsbeschädigter und Kriegshinterbliebener e.V., Schwelm, Vors.: Peter Bayartz, Schwelm, Mittelstr. 2;
 Bund Hirnverletzter, Kriegs- und Arbeitsopfer, Schwelm, 1. Vors.: Alfred Creuzmann, Schwelm, Friedrich-Ebert-Str. 47;
 Bund Kriegsblinder, Schwelm, 1. Vors.: Adolf Volkenborn, Schwelm, Finanzamt;
 Reichsbund der Kriegs- und Zivilbeschädigten, Sozialrentner und Hinterbliebenen NRW, Ortsgruppe Schwelm, Vors.: Helmut Knappe, Schwelm, Brunnenstr. 5;
 DRK Kreisvereinigung Ennepe-Ruhr e.V., Schwelm, Geschäftsstelle: Schwelm, Luisenstr. 1, Vors.: Wolfgang Betz, Schwelm, Oehder Weg 31;
 Männliche Sanitätsbereitschaft Schwelm im DRK, Bereitschaftsführer: Erich Kübler, Schwelm, Jesinghauser Str. 6;
 Weibliche Sanitätsbereitschaft Schwelm im DRK, Bereitschaftsführerin: Inge Leifeld, Schwelm, Schützenstr. 16;
 Johanniter-Unfallhilfe Schwelm, Vors.: Wolfgang Schneider, Schwelm, Oelkinghauser Str. 31;
 Arbeiter-Samariterbund Schwelm, Vors.: Hans-Joachim Schröder, Schwelm, Grothestr. 13, Ruf: 69 62;

Verband der Heimkehrer, Kriegsgefangenen und Vermisstenangehörigen Deutschlands e.V., Ortsgruppe Schwelm, Vors.: Kurt Oberüber, Schwelm, Castorffstr. 25;
 Verband der Kriegsbeschädigten, Sozialrentner und Hinterbliebenen, Ortsgruppe Schwelm, Vors.: Erich Teichert, Schwelm, An der Rennbahn 52;
 Volksbund Deutscher Kriegsgräberfürsorge e.V., Ortsgruppe Schwelm, Geschäftsführer: Günter Zier, Schwelm, Am Steinbruch 22;
 Versehrtensportgemeinschaft Schwelm, Vors.: Hans Richter, 583 Schwelm, Hagener Str. 4;
 Kreisverkehrsverband Ennepe-Ruhr e.V. Schwelm, Geschäftsführendes Vorstandsmitglied: Günther Gedat, Gevelsberg, Mittelstr. 48;
 Verkehrsverein Schwelm e.V., Geschäftsführer: C.H. Gülke, Schwelm, Eugenstr. 18;
 Hausfrauenbund, Ortsverband Schwelm, Vors.: Emmy Bellwied, Schwelm, Max-Klein-Str. 9;
 Obst- und Gartenbauverein Schwelm e.V., Vors.: Josef Ritzenhöfer, Schwelm, Hattinger Str. 49;
 Sterbekasse "Hilfe am Grabe" Schwelm, Geschäftsstelle: Kirchplatz 5, Vors.: Dr. Wilh. Wiesemann, Schwelm, Hauptstr. 67a;
 Deutsche Lebensrettungsgesellschaft (DLRG), Ortsgruppe Schwelm, Vors.: Horst Schlabinger, Schwelm, Schützenstr. 26;
 Verein der Gartenfreunde e.V., Schwelm, Vors.: Kurt Kirsten, Schwelm, Blumenstr. 1;
 Kleingärtnerverein "Schloß Martfeld" e.V., Schwelm, Vors.: Hermann Inhoffen, Schwelm, Wilhelmstr. 17;
 Tierschutzverein Schwelm e.V., Vors.: Gustav Tolkmitt, Schwelm, Kaiserstr. 10;
 Vogelschutzverein Schwelm e.V., Vors.: Friedrich Prange, Schwelm, Hattinger Str. 28;
 Ortsverband des Zentralverbandes der Fliegergeschädigten, Vors.: Eugen Bruckmann, Schwelm, Augustastr. 2

Sonstige Vereine:

Briefmarkensammlergruppe Schwelm, Vors.: Hartwig Banesch, Schwelm, Herzogstr. 10;
 Landesverband Nordrhein-Westfalen des Deutschen Stenografenbundes "Arends", Landesverbandsleiter: Johann Liedtke, Schwelm, An der Rennbahn 3;
 Stenografenverein "Arends" Schwelm, Vors.: Johann Liedtke, Schwelm, An der Rennbahn 3;
 Stenografenverein Schwelm e.V., Vors.: Emil Rohner, Schwelm, August-Bendler-Str. Nr. 63;
 Schwelmer Schachverein e.V., Vors.: Heinz Niederhöfer, Gevelsberg, Gartenstr. 13;
 Johannis-Loge zum Westfälischen Löwen Schwelm, Vors.: Eduard Püttmann, Hagen, Wittekindstr. 36;
 Esperanto-Verein, Schwelm, 1. Vors. Heinz Schindler, Schwelm, Max-Klein-Str. 21

- Delta Industrielacke
- Delta Bodenbeläge
- Delta Bautenlacke
- Delta Kunststoffe



Folien, Planen,
Bahnen

Ewald Dörken Ag, 5804 Herdecke/Ruhr
Postfach 163, Tel.: (02330) 2051
Telex: 0823730

Dittmann & Neuhaus 
Aktiengesellschaft

5812 HERBEDE/RUHR
Telefon Witten 7 30 61
FS.: 08229175

**Warmgeformte Federn
aller Art**

Blattfedern · Schraubenfedern
Drehstabfedern · Kegelstumpffedern
für Straße, Schiene u. Industrie

Branchenverzeichnis

Heinr. Hippenstiel

METALLGIESSEREI UND MECH. WERKSTATT

WETTER / RUHR
Sa.-Nr. 4055

SellaS

EMAILLIERWERK

für Bleche in größter Abmessung

Dipl.-Ing. Sellmeier

Gevelsberg-Vogelsang

Hagener Straße 393-395 · Fernruf 3530



NELSON Bolzenschweiß-Geräte

Das international bewährte, ausgereifte Verfahren. Gezogener Lichtbogen, für das Kondensator-Entladungsverfahren mit Aufschlagzündung. Umfangreiches Programm an Gewindebolzen, Kesselstiften, Kopfbolzen, dübeln, Isolationsstiften, Verbundankern, Kabelhalterungen, Hakenstiften, sowie von beliebig bearbeiteten Teilen aus schweißbarem Draht oder Bandstahl. Auch Sonderausstattungen, Ersatzteile, komplette Ausrüstungen auf Mietbasis.

Verkaufsbüros in Hamburg, Gevelsberg, Berlin, Siegen, Frankfurt, Stuttgart, München, Rotterdam, Brüssel, Paris, Mailand.

Kundendienst und fachliche Beratung durch erfahrene Bolzenschweiß-Spezialisten. Vorführungen und Filmvortrage auf Wunsch in Ihrem Hause.

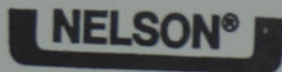

PECO Bolzenschweiß-Technik GmbH
582 GEVELSBERG/Westf., Flurstr. 76-78
Postfach 216, Tel. 6366, Telex 08229412



MASCHINENFABRIK

SCHÄFER & FLOTTMANN

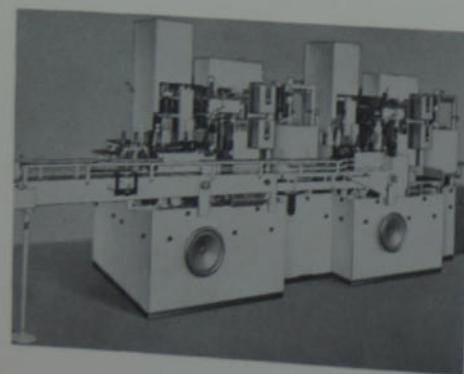

Automatische Verpackungs-, Kartonier-, Einwickel-, Etikettiermaschinen, Sortier-, Prüf- und Verpackungslinien für die Hohlglasindustrie, einschließlich Behältertransport und Ausschußrückföhrbänder.

Automatische Maschinen nach Sonderwünschen

582 GEVELSBERG
Postfach 10 - Ruf: 3265 Gevelsberg

Branchenübersicht

Abbruchunternehmen	9	Automatenwäschereien	24
Abdeckgitter	9	Babyausstattungen	24
Abladeunternehmen	9	Baby-Hotels	24
Abschleppdienst	9	Bäckereien u. Konditoreien	24
Achsen	9	Bäckerei-Bedarf	25
Akustikbau	9	Badeanstalten	25
Alkoholfreie Getränke	9	Bäderinformationsdienst	25
Altwaren	9	Badezusätze	25
Aluminiumbearbeitung	9	Baggerbetriebe	25
Aluminiumveredlung	9	Bagger-Verleih	25
Ambosschmiede	10	Bandagen	26
Angelgeräte	10	Bandeisenveredlung	26
Anhängerkupplungen	10	Bandstahlschnitt	26
Ankerwickelern	10	Bandwirkereien	26
Anstreicher	10	Banken und Sparkassen	26
Antennenbau	10	Bastlerbedarf	27
Antiquitäten	10	Batterien	28
Antriebselemente	10	Baubüros	28
Anzeigenvermittlungen	10	Bauelemente	28
Apotheken	10	Baugeräte	28
Apparatebau	11	Baugeschäfte	28
Arbeitsschutzartikel	11	Bau-Ingenieure	28
Architekten u. Architekturbüros	11	Baumaschinen	28
Armaturen	12	Baum-Druck	28
Armaturen-Bearbeitung	13	Baumschulen	28
Armaturenteile	13	Bausparkassen	28
Arzneimittel	13	Baustoffe	29
Ärzte	13	Bautenschutz	30
Aufzüge	16	Bautrocknung	30
Aufzuggewichte	16	Bau- und Möbelbeschläge	30
Augenoptiker	16	Bau- und Möbelschreiner	30
Auskunfteien	16	Bauunternehmen	30
Ausschachtungen	16	Bauwerkzeuge	32
Autobusunternehmen	16	Bauzubehör	32
Auto-Elektriker	16	Bedachungsunternehmen	32
Auto-Ersatzteile	17	Bedachungsmaterial	32
Autohandel	17	Beerdigungsinstitute	32
Autokraftstoffe	18	Behälterbau	33
Autokühler	18	Bekleidung	33
Autolackierer	18	Bergbau-Armaturen	33
Auto-Nah- und Fernverkehr	18	Bergbau-Bedarf	33
Autopflege	18	Bergbaumaschinen	33
Auto-Pflegemittel	18	Bergbautechnik	33
Autoplanen	18	Bergbauunternehmen	33
Autoreifen	19	Berufsbekleidung	33
Autoreparaturen	19	Bestecke	34
Autosattler	19	Betonwaren	34
Autotransporte	19	Betonwerke	34
Autotransportvermittlungen	21	Bettwaren	34
Auto-Verleih	21	Bewachungsunternehmen	34
Autovermietung	22	Bier	34
Autoverwertung	22	Bierleitungsreinigung	35
Autozubehör	22	Bildhauer	35
Automaten	22	Blechbearbeitung	35
Automatenbetriebe	22	Erdschneidebetriebe	35

Blechverarbeitung	35
Blechwaren	36
Bleistahl	36
Blitzableiter-Anlagen	36
Blumen	36
Blumen-u. Kranzbindereien	36
Bootsverleih	37
Böttcher	37
Boutiquen	37
Brauereien	37
Bremsendienst	37
Bremszüge	37
Brennereien	37
Brennerei-Erzeugnisse	37
Brennstoffe	37
Briefmarken	38
Brot- und Backwaren	38
Buchbinder	39
Buchdruckereien	39
Buchführung	39
Buchhandlungen	39
Büchsenmacher	39
Bürobedarf	39
Büromaschinen	40
Büroorganisation	40
Bürsten und Pinsel	40
Cafés	40
Champignon-Zucht	41
Chemikalienvertrieb	41
Chem. Erzeugnisse	41
Chem. Pharmaz. Präparate	41
Chem. Reinigungen und Färbereien	41
Chem. Techn. Erzeugnisse	42
Dachdecker	42
Damenbekleidung	42
Damenfriseure	42
Damenschneider	42
Daten-Verarbeitung	42
Dekorateure	42
Dental-Labor	42
Dentisten	43
Dichtungen	43
Draht	43
Drahtkörbe	43
Drahtseile	43
Drahtseilzubehör	43
Drahtveredlung	43
Drahtwaren	43
Drahtziehereien	43
Drechsler	43
Drehereien	43
Drehteile	43
Dreschereien	44
Drogerien	44
Drosselklappen	44
Druckereien	44
Druckgießereien	45
Druckluftarmaturen	45
Düngemittel	45
Edelstahl	45
Edelstahl-Erzeugnisse	45
Edelstahlwerke	45
Eier	45
Eingußelemente	45
Einrichtungsgegenstände	45
Einrichtungshäuser	45
Eis	45
Eiscafé	46
Eisen	46
Eisenanstrich	46
Eisenbahn-Bedarf	46
Eisenbearbeitung	46
Eisengießereien	46
Eisenkonstruktionen	47
Eisenteile	47
Eisen und Stahl	47
Eisenverarbeitung	47
Eisenwaren	47
Eisenwerke	48
Elektrizitäts- Gas- und Wasserwerke	48
Elektrizitätswerks-Bedarf	48
Elektro-Akustische Anlagen	48
Elektroapparatebau	48
Elektro-Ingenieure	48
Elektroinstallationen	48
Elektroinstallations-Bedarf	50
Elektro-Isolierstoffe	50
Elektro-Legierungen	50
Elektromaschinen	50
Elektromotoren	50
Elektronik	50
Elektronische Geräte	50
Elektronische Meß- u. Regelgeräte	50
Elektropneumatische Steuerungen	50
Elektroschweißereien	50
Elektrotechnik	50
Elektrotechn. Erzeugnisse	50
Eloxalbetriebe	52
Emaillierwerke	52
Energieberatung	52
Entstaubungs- u. Klimatechnik	52
Erdbaugeräte	52
Erd- und Landschaftsbau	52
Erfrischungshallen	52
Estriche	52
Etikettenfabriken	52
Exportgroßhandel	52
Fachärzte	52
Fahrradteile	53
Fahrschulen	53
Fahr- und Motorräder	53
Fahrzeugbau	53
Fallen	53

Fallschirme	53
Farben und Lacke	53
Farben Lacke Tapeten	54
Färbereien	54
Färberei-Bedarf	54
Fassadenschutz	54
Fässer	54
Fassondrehereien	54
Federn	55
Feilenhauereien	55
Feinkost	55
Fensterleder	55
Fenster und Türen	55
Fertighausbau	55
Fett	55
Feuerfeste Erzeugnisse	55
Feuerwehr-Bedarf	56
Filme	56
Filter	56
Finanzierungsberatung	56
Finanzierungsunternehmen	56
Finanzierungsvermittlungen	56
Fisch und Fischwaren	56
Flaschen- und Stanzwerke	56
Flaschenbier	56
Fleischer	56
Fleisch- und Wurstwaren	56
Fliesen	57
Fliesenleger	57
Förderanlagen	57
Fördermittel- u. Ersatzteile	57
Fördertechnik	57
Formenbau	58
Formkasten	58
Forellenzucht	58
Forstarbeiten	58
Forstgeräte	58
Fotografen	58
Fotohandlungen	58
Fremdenpensionen	58
Friedhofsgärtnereien	58
Friedhofsgestaltung	58
Friseure	58
Friseur-Bedarf	60
Fuger	60
Fuhrunternehmen	60
Fußbodenbeläge	61
Fußbodenverlegung	61
Fußpflege	62
Fußpflegemittel	62
Futtermittel	62
Galvaniseure	62
Garagen	62
Garagenschwintore	62
Gardinen Dekorationen	62
Garnträger	63
Gartenarchitekten	63
Gartenbaubetriebe	63
Gartenbauerzeugnisse	64
Gartenbaugeräte	64
Gartengestaltung und -pflege	64
Garten- und Landschaftsbau	64
Gaststätten	64
Gaswerke	70
Geflügel	70
Geflügelfarmen	70
Geflügel und Wild	70
Geflügelzucht	70
Geflügelzuchtgeräte	70
Gemischwaren	71
Gemüse	72
Genossenschaften	72
Geräte	72
Gerätebau	72
Gerüste	73
Geschenkartikel	73
Gesenschniede	73
Gesenschniedeerzeugnisse	73
Gestüte	73
Getränke	74
Getreide Futter- und Düngemittel	76
Getriebebau	76
Gewürze	76
Gießereien	76
Gießerei-Bedarf	77
Gießereierzeugnisse	77
Gitterroste	77
Glas	77
Glaser	77
Glasmalereien	77
Glasschleifereien	77
Glastechnik	77
Glas- und Gebäudereinigung	77
Glas- und Porzellanwaren	77
Gleitlager	78
Gold- und Silberschmiede	78
Gold- und Silberwaren	78
Grabsteine	78
Graphiker	78
Graveure	78
Greifenbau	78
Großkochenanlagen	78
Großküchen	78
Großschlachtereien	78
Grubenlampen	78
Grundstücksmakler	78
Gummispinnereien	78
Gummiwaren	79
Guß-Stahlwerke	79
Güter- Nah- und Fernverkehr	79
Güterumschlag	79
Haldenabbau	79
Hammerwerke	79
Handelsgeschäfte	79

Handelsvertreter	79	Ingenieure u Ingenieurbüros	92
Handschleifmaschinen	85	Innenarchitekten	93
Handschuhe	85	Innenausbau	93
Hartverchromen	85	Inneneinrichtungen	93
Hautfabriken	85	Installationen	93
Hausbandwirkereien	85	(Elektro)	93
Haushaltsmaschinen	85	Installationen	93
Hausschlachter	85	(Gas, Wasser)	93
Haus- und Küchengeräte	85	Installations-Bedarf	93
Hebammen	86	Isoliermaterial	93
Hebezeuge	86	Isolierungen	93
Hefe	86	Jagdbedarf	93
Heilpraktiker	86	Jalousien	93
Heißmangelbetriebe	86	Juweliere	93
Heizgeräte	86	Kabel	93
Heizkörper-Halter	86	Kaffeemöhlen	93
Heizöl	86	Kaffeeröstereien	94
Heizungsanlagen	86	Kaffee Tee Kakao	94
Herde und Öfen	87	Kalkspritzereien	94
Herrenartikel	87	Kältetechnik	94
Herrenbekleidung	87	Kamineinsätze	94
Herrenfriseure	87	Kantinen	94
Herrenschneider	87	Karosseriebau	94
Hoch- und Tiefbau	87	Karosserieschutzmittel	94
Holz	87	Kartoffeln	94
Holzbau	88	Kartonagen	95
Holzbearbeitung	88	Käsereien	95
Holzbildhauer	88	Kassentische	95
Holzeinschlag	88	Kaufhäuser	95
Holzentrindung	88	Kellereien	95
Holzfuhrunternehmen	88	Keramik	95
Holzschneidereien	88	Kornstützen	95
Holz- und Bautenschutz	88	Kerzen	95
Holzverarbeitung	88	Kerzenhalter	95
Holzverwertung	88	Kerzenleuchter	95
Holzwaren	89	Kessel	95
Hosenträger	89	Ketten	95
Hotels	89	Kettenräder	96
Hotel-Bedarf	89	Kettenschärereien	96
Hühnerfarmen	89	Kettenzubehör	96
Hundepflege	90	Kinderfahrzeuge	96
Hundezucht	90	Kinderkleidung	96
Hüte und Mützen	90	Kinderwagen	96
Hydraulik	90	Kioske	96
Hypotheken	90	Kipper	96
Imbißstuben	90	Kisten	96
Immobilien	90	Kläranlagen	96
Industrieanlagen	91	Klavierstimmer	96
Industrieanstrich	91	Klebstoffe	96
Industriebedarf	91	Kleidung	96
Industrieberatung	92	Kleingolf	97
Industrie-Erzeugnisse	92	Klempner u Installateure	97
Industrielackierung	92	Klempner- u Installateurbedarf	98
Industrie-Montage	92	Klößelfabriken	98
Industrieöfen	92	Klößelspitzen	98
Industrieplanung	92	Knochen	98
Industrievertretungen	92	Knöpfe	98
Industriewäschereien	92	Kohlen	98
		Kolonialwaren	99

Kompressoren	99	Lederwaren	108
Konditoreien	99	Legierungen	108
Konfektion	99	Lehrmittelvertrieb	108
Konstruktionsbüros	99	Leichtmetallgießereien	108
Kontroll- u Meßgeräte	99	Leichtmetallwaren	108
Kopfschlachter	99	Leihbüchereien	108
Kopieranstalten	99	Lesezirkel	109
Korrosionsschutzartikel	99	Lichtbogen-Schweißgleichrichter	109
Kosmetik	99	Lichtpausanstalten	109
Kosmetische Erzeugnisse	99	Lichtspieltheater	109
Kraftfahrzeuge	99	Lichtwerbung	109
Krananlagen-Greifer	99	Lohnbetriebe	109
Kranbau	99	Lokomotivfabriken	111
Kranzbindereien	99	Lotto- u Toto-Annahme	111
Krawatten	99	Luftdruckkammer	111
Kreditvermittlungen	100	Luftfahrtgeräte	111
Küchengeräte	100	Lufttechn Anlagen	111
Kugellager	100	Lüftungsbau	111
Kühlanlagen	100	Luftzerlegungsanlagen	111
Kühlmöbel	100	Maler und Anstreicher	111
Kunstgewerbe	100	Malerbedarf	113
Kunstglaser	100	Manufakturwaren	113
Kunsthandlungen	100	Marktbeobachtungen	113
Kunsthharzerzeugnisse	100	Marmor	113
Kunstharpresereien	100	Marmortische	113
Kunstmaler	100	Marmor und Granit	113
Kunstmetallverarbeitung	100	Maschinen	113
Kunstschmiede	100	Maschinenteile	115
Kunststein	100	Massage	115
Kunststein-Bearbeitung	101	Matrizen	115
Kunststoff	101	Mattenwebereien	115
Kunststoffbeschichtungen	101	Maurer	115
Kunststoffbezeugnisse	101	Mechan Werkstätten	115
Kunststoffgießereien	101	Mehl	116
Kunststoffpressereien	101	Messebau	116
Kunststoffspritzereien	101	Meßmetallurgie	116
Kunststofftechnik	101	Meß- Steuer- u Regelanlagen	116
Kunststoffverarbeitung	101	Metall	116
Kunststoffperien	102	Metallbau	117
Kupferwaren	102	Metallbearbeitung	117
Kupplungen	102	Metallfärbereien	117
Kurbetriebe	102	Metallgießereien	117
Kürschner	102	Metallhalbzeug	117
Kurz- Weiß- u Wollwaren	102	Metallochereien	117
Lacke	102	Metall-Plastic	117
Lackierer	102	Metallschilder	117
Ladenbau- u einrichtungen	102	Metallschmelzereien	117
Lagerhäuser	103	Metallspritztechnik	117
Lampenschirme	103	Metall- u Ätzwerte	117
Landesprodukte	103	Metallverarbeitung	117
Landmaschinen	103	Metallveredlung	118
Landwirtschaftl Aufzüge	103	Metallwaren	118
Läpptchnik	103	Metallwerke	119
Laufwerk-Ersatzteile	103	Metzger	119
Lebensmittel	103	Metzgerei-Bedarf	120
Leder	108	Metzgerei-Maschinen	120
Lederfärbereien	108	Miederwaren	120
Lederstanzereien	108	Mietwagen	120
		Mietwäschereien	120

Milchbars	120
Milchfuhrunternehmen	120
Milch- u Molkerei-Produkte	120
Milchverteiler	121
Mineralöle	121
Mineralöltransporte	121
Mineralwasser	121
Mineralwolle	121
Möbel	121
Möbelbeizer und - polierer	122
Möbelbeschläge	122
Möbelstoffe	122
Möbeltransporte	122
Modellbau	123
Modellbauartikel	123
Modewaren	123
Modistinnen	123
Molkereien	123
Montage	123
Motoren	123
Motorräder	123
Mühlenbau	123
Mühlenbedarf	123
Mühlenbetriebe	123
Müllabfuhr	124
Müllkippenbedienung	124
Müllverwertung	124
Musikalien	124
Musikunterricht	124
Musikverlage	124
Nähereien	124
Nähmaschinen	124
Näh- u Handarbeitsschulen	124
Naturprodukte	124
Natur- und Kunststeine	124
Neonanlagen	124
Neon-Leuchtröhren	124
Nerzzucht	124
Notare	124
Oberflächenveredlung	124
Obst und Gemüse	125
Obstverwertung	125
Öfen und Herde	125
Ölbehälter	125
Ölbrenner	125
Öle und Fette	126
Ölfeuerungsanlagen	126
Ölfeuerungsanlagen-Zubehör	126
Ölhydraulik	126
Öl-ofen-Reinigung	126
Öltankbau	126
Optiker	126
Optische Erzeugnisse	126
Orgelbau	126
Orthopädi Schuhmacher	126
Orthopädi Werkstätten	127
Papageienzucht	127
Papier und Pappe	127
Papier- u Schreibwaren	127

Papierverarbeitung	127
Pappschulen	127
Parfümerien	127
Pelzwaren	128
Pensionen	128
Perücken	128
Pferdezucht	128
Pflanzenimport	128
Pflugscharen	128
Pharm Erzeugnisse	128
Pharm Laboratorien	128
Pianos	128
Pinsel	128
Planierraupen-Laufwerke	128
Plastik	128
Plastikformteile	128
Plastikgeschirr	128
Plastik-Spritzgußerzeugnisse	128
Plattenleger	128
Polierer	128
Polsterer	129
Polstermöbel	129
Porzellanwaren	129
Präzisionsbau	129
Präzisionsdrehereien	129
Preß- u Stanzwerke	129
Preß- Stanz- u Drehteile	129
Privatpensionen	130
Propangas	130
Pumpen	130
Puppen	130
Putzmacherinnen	130
Radios	130
Radioverstärkungsanlagen	130
Rasenmäher	130
Rasenmäher-Auffangkörbe	130
Raumausstattungen	130
Raumgestaltung	130
Raupenkettten	130
Rechtsanwälte und Notare	130
Reformhäuser	131
Regeltechnik	131
Reifen	131
Reinigungsmittel	131
Reiseandenken	131
Reisebüros	131
Reisegewerbe	132
Reithallen	132
Reparaturwerkstätten	132
Riemenschrauben	132
Rigipsverarbeitung	132
Rigips-Verlegung	132
Rohprodukte	132
Röhren	133
Rohrleitungsbau	133
Rohrnippel	133
Rolladen	133
Rolllager	133
Rußschlachten	133

Rostschutzwerkstätten	133
Rundfunkgeräte	133
Sachverständige	133
Säcke und Planen	134
Sägewerke	134
Samen	134
Sanitäre Anlagen	134
Sanitäre Armaturen	134
Sanitärer Bedarf	134
Sanitätshäuser	134
Särge	134
Sarglager	134
Sattler und Polsterer	134
Saunas	135
Schachteln	135
Schädlingsbekämpfung	135
Schallplatten	135
Schalttafeln	135
Schankwirtschaften	135
Scharniere	135
Schaukeln und Spaten	135
Schaufenstergestalter	135
Scherzartikel	135
Schiffsbedarf	135
Schilder	135
Schirme und Stöcke	136
Schlachter	136
Schlackenaufbereitung	136
Schleifereien	136
Schleif- und Polierbedarf	136
Schlosser	136
Schlösser	136
Schloßfabriken	137
Schlüssel	137
Schmiede	137
Schmiedestücke	137
Schmiergefäße	137
Schmiertechnik	137
Schmuck	137
Schneider	137
Schnitt- und Stanzwerke	138
Schnitt- und Stanzwerkzeuge	138
Schonbezüge	138
Schornsteinfeger	139
Schrauben	139
Schraubenschlüssel	139
Schreib- Übersetzungs- und Vervielfältigungsbüros	139
Schreibwaren	140
Schreiner	140
Schreinereibedarf	141
Schrott	141
Schuhmacher	141
Schuhmacher-Bedarf	142
Schuhriemenanschlager	142
Schuhwaren	142
Schweinmästereien	142
Schweizerien	143
Schweißerei-Bedarf	143

Schweißkonstruktionen	143
Schweißtechnik	143
Schweißtechn Anlagen	143
Schwimmbäder	144
Schwimmbad-Zubehör	144
Seifen und Waschmittel	144
Seilereien	144
Selbstklebegummierungen	144
Sparkassen	144
Speditionen	144
Spielautomaten	144
Spielwaren	144
Spiralfedern	145
Spirituosen	145
Sportwaren	145
Sprengstoffe	145
Sprengunternehmen	145
Spulen	145
Stahl	145
Stahlbau	145
Stahl- Beton- und Blechzargen	145
Stahlblechverarbeitung	145
Stahldrehteile	145
Stahlformen	146
Stahlhammerwerke	146
Stahlhärtereien	146
Stahlkonstruktionen	146
Stahlmatten	146
Stahlrolladen	146
Stahlwaren	146
Stahlwerke	146
Stahlwerksbedarf	146
Stanzereien	146
Stanzformen	146
Stanzteile	146
Stanzwerke	146
Steinbildhauer	146
Steinbruchunternehmen	146
Steinhauer	147
Steinmetzbetriebe	147
Steinplatten	147
Steinsägewerke	147
Stellmacher	147
Stempel	147
Steuerberater	147
Steuerbevollmächtigte	147
Stoffe und Tuche	148
Straßenbaustoffe	148
Straßen- und Tiefbau	148
Strickwaren	149
Strümpfe	149
Stuhlflechtereien	149
Stukkateure	149
Süßfrüchte	150
Süßwaren	150
Tabakwaren	150
Tafelkalkulagenbau	151

Tankreinigung	151	Vervielfältigungen	162
Tankschutz	152	Verzinkereien	162
Tankstellen	152	Viehhandel	162
Tanzunterricht	153	Vorhangschienen	162
Tapeten	153	Vulkanisieranstalten	162
Tapezierer	153	Vulkanisiergeräte u. -pressen	163
Tapisserien	153	Wagenbau	163
Taxen	153	Waggondecken	163
Techn Artikel	153	Walzwerke	163
Techn Beratung	153	Walzwerkezeugnisse	163
Techn Büros	153	Wand- und Deckenbeläge	163
Techn Erzeugnisse	154	Warenautomaten	163
Teigwaren	154	Wärmetechnik	163
Telefonbau	154	Wäsche	163
Tempergießereien	154	Wäschereien und Heiß-	
Teppiche	154	mangelbetriebe	163
Teppich-Verlegung	154	Wäschereibedarf	164
Terrazzo	154	Waschmaschinen	164
Textilien	154	Waschmittel	164
Textilverarbeitung	156	Wasserwerke	164
Tiefbau	156	Webereien	164
Tiefkühlkost	156	Wein und Spirituosen	165
Tierärzte	156	Weiß- und Wollwaren	165
Tierpräparationen	156	Wellensittiche	165
Tischler	156	Werbe- und Geschenkartikel	165
Traktorenlaufwerke	156	Werbung	165
Traktor-Ersatzteile	156	Werkstoffe	166
Transportanlagen	157	Werkzeug	166
Transportbehälter	157	Werkzeugmaschinen	167
Transporte	157	Werkzeugschleifereien	167
Treppenbau	157	Wettannahmestellen	167
Trinkhallen	157	Winden	167
Trockenbatterien	158	Wirkereien	167
Tuche	158	Wirtschafts- Steuerberatungs-	
Türen	158	und Treuhandwesen	167
Türschließer	158	Wohnungsbauunternehmen	167
Übersetzungen	158	Wohnwagen	167
Uhren Gold- und Silberwaren	158	Wollwaren	167
Uhrmacher	158	Zahnärzte	167
Ultraschall-Geräte	159	Zahntechn Laboratorien	167
Umzüge	159	Zäune	168
Unterricht	159	Zeichenbüros	168
Ventilatoren	159	Zeitungen und Zeitschriften	168
Verbandstoffe	159	Zeitungsverlage	168
Verkehrsunternehmen	159	Zellhornoptik	168
Verlagsanstalten	159	Zentralheizungsbau	168
Vermeßungsbüros	159	Ziegeleien	168
Vernickelungsanstalten	159	Ziegelsplitt	168
Verpackungsmaschinen	159	Zierfischgroßhandlung	169
Verpackungsmaterial	160	Zierpflanzen	169
Verpackungstechnik	160	Zimmerer	169
Versandgeschäfte	160	Zirkelschmiede	169
Versicherungen	160	Zoologische Handlungen	169
Versicherungsvertreter	161	Zündwaren	169
Vertreter	162	Zwirnereien	169

MANFRED SCHMIDT

Elektro-Installation

Nachtstromspeicher

Beleuchtungskörper

Elektro-Geräte

5802 Wetter 2 - Volmarstein
Vogelsanger Str. 51 - Tel. 3735

ELEKTROMEISTER

M

S

Branchenverzeichnis

● Abbruchunternehmen

Herdecke
Berendes Willy Zum Kuckuck 32aSprockhövel
West Willi (2) Silschede Str 25

● Abdeckgitter

Herstellung
Dahl
Breucker Wilh oHG Zum Hohenhof 12

● Abladeunternehmen

Gevelsberg
Brinkmann Elise Haßlingh Str 63
Hülsberg Manfred Bahnhof Nord

● Abschleppdienst

Ennepetal
Schleichert Emma Milspe ADAC-Strassen-
dienst Esbecker Str 22Gevelsberg
Gottmann Bernd Hagener Str 54
Heinrich Werner Rosendahl Str 47
Lazarus Karola Im Anger 3
Schmidt Friedhelm Bremsenstr 70Herbede
Krause H Hauptstr 204Herdecke
Stöcker Helmut Im Lerchenfeld 12Wetter
Specht Rüdiger Heinrich-Kamp-Str 6

● Achsen

Herstellung
Gevelsberg
Vereinigte Achsenwerke GmbH Hagener
Str 20-26

● Akustikbau

Gevelsberg
Fladung u Weiss Mittelstr 91
Gebauer Heinrich GmbH Am Westbahnhof 6
Pape Alfred Elberfelder Str 52
Vogelsang Akustikbau Rosendahl 39Herbede
Knufinke Ewald Kamperbach 28Schwelm
Becker Hubert A G T Bau Körnerstr 2

● Alkoholfreie Getränke

s Getränke

● Altwaren

Hattingen
Döring Joh Schulstr 48

● Aluminiumbearbeitung

Sprockhövel
Langewiesche Fritz (2) Gevelsberger Str 22

● Aluminiumveredlung

Schwelm
Nichtmann Siegfried Dödinghauser Str 55

• Amboßschmiede

Ennepetal
Refflinghaus Aug Söhne oHG Milspe Heilen-
becker Str 127
Refflinghaus Ernst oHG Milspe Kolkstr 18a

• Angelgeräte

Wetter
Bildheim Friedel Bismarckstr 27

• Anhängerkupplungen

Herstellung
Priorei
Winterhoff Walter KG Bundesstr 19

• Ankerwickelleien

Gevelsberg
Stieling Walter Hagener Str 425

Herdecke
Raidt Fritz Peddenloch 11

• Anstreicher

s Maler

• Antennenbau

Hattingen
Budack Klaus Pottacker 26

• Antiquitäten

Herdecke
Streerath Helmuth Goethestr 21

Schwelm
Schöllnershaus Karl-Heinz Hauptstr 39

Wengern
Reid Joachim Kirchstr 11

• Antriebselemente

Großhandel
Gevelsberg
Tillemann Hans Goethestr 33

• Anzeigenvermittlungen

Ennepetal
Schläper Wilh Brinkerstr 88

Gevelsberg
Dortans Günter GZ/EZ Feldstr 30
Stöttner & Söhne KG Hagener Str 4

Schwelm
Anz Karl Kropf s n Spalte

Wengern
Heidemans Karin Markanaweg 17

C. KROPP - Inh. Erich DÄMMER
Ihr Anzeigenberater für alle Zeitungen und
Zeitschriften d. In- und Auslandes
583 SCHWELM - Mittelstraße 2, Ruf: 23 74

• Apotheken

Breckerfeld
Steinbach Helmut Adler-Apoth Denkmalstr 1

Dahl
Sonnen-Apotheke Dahler Str 56

Ennepetal
Behne Hans Löwen-Apotheke Vö An der
Kirche 9
Doll Karl Wappen-Apotheke Franz Kloeren
Milspe Kölner Str 120
Enning Christa St Georg-Apotheke Milspe
Voerder Str 88
Janecke Wilh Bahnhof-Apotheke Altenvoerde
Mittelstr 35
Kampmann Wilh Fortuna-Apotheke Milspe
Voerder Str 68
Züllich Klaus Linden-Apotheke Lindenstr 18

Gevelsberg
Bentrop Joach Hammer-Apoth Hagener Str 19



Adler-Apotheke
L. Bruchman
5820 Gevelsberg
Mittelstr. 37
Tel. 2588

Dallach Hans Samariter-Apotheke Mittelstr 105
Kannengiesser Günter Rats-Apotheke Mittel-
str 5
Khalil-Bruchmann Ursula Schnellmark-Apo-
theke Hagener Str 161
Lenhard Jos Hirsch-Apotheke Mittelstr 84
Schöttler Antonie Kronen-Apotheke Vogelsang
Hagener Str 391

Hattingen
Claus Bernh Hubertus-Apotheke Bruchstr 28
Gerhold Ulrike Weiltor-Apotheke Große Weil-
str 17

Gieselmann Lieselotte St-Georg-Apotheke
Heggerstr 29
Hohn Emmi Ruhr-Apotheke Bahnhofstr 38
Hübel Herbert Voll-Apotheke Blankenstein
Marktplatz 16
Müller Bodo Burg-Apotheke Thingstr 52
Renckhoff Joachim Bismarck-Apotheke
A Brankamp Heggerstr 66
Scheve Hans-Joachim Linden-Apotheke
Marxstr 65

Weeren Hans-Rud Löwen-Apotheke Kirchplatz 6
Witholt Ingeborg Süd-Apotheke Umlandstr 22

Herdecke
Becker Güte Dr Friedrichstr 6
Königs Adolf Hauptstr 65

Schwelm
Dicke Heinz Adler-Apotheke Am Altmarkt 2
Jarosch Theresia Sonnen-Apotheke Untermauer-
str 5
Mötern G Bahnhof-Apotheke Schützenstr 1
Trautwein Erwin Apotheke Möllenkotten Haupt-
str 147
Schmidt Hugo Hirsch-Apotheke Kirchstr 2/4
Zelge Just Fortuna-Apotheke Barmer Str 18

Herdecke
Becker Hans-Erwin Löwen-Apotheke Hauptstr 28
Brauer Silvia u Blumberg Gerh Stifts-Apotheke
Hauptstr 31
Scheermesser Friedr Dr Adler-Apotheke
Hauptstr 62

Sprockhövel
Lackmann Heribert Glück-Auf-Apotheke (2)
Wittener Str 247
Meyer Friedhelm Rosen-Apotheke (1) Hauptstr 40
Onyekwu Karin (1) Kirchplatz 1

Volmarstein
Kupfer Gg Adler-Apotheke Hauptstr 30
Radtke Günter Goethe-Apotheke Goethestr 29

Wengern
Frankenstein Gerd Hirsch-Apotheke Schmiede-
str 4

Wetter
Fylike Peter Harkort-Apotheke Wilhelmstr 22
Stuckholz Werner Adler-Apotheke Kaiser-
str 123

• Apparatebau

Ennepetal
Adam Erhard Voerde Lohernockenstr 10
Ges Fechn Apparate u Geräte mbH Milspe
Str 26
Luchtenberg Günter Wolfshövel
Nolde Klaus Werner An der Kehr 12
Qualtmann Wilhelm Milspe Strückerberger Str 77

Gevelsberg
Börkey Aug Nachf KG Geerstr 4-12
Heinzeemann Kurt Hagener Str 364/66
Jost Inge Vogelsanger Str 14
Picht u Wiedemann Hagener Str 309

Hattingen
Plotrowski Friedr Bickener Str 28
Remmert GmbH Welper
Ruhrstahl-Apparatebau GmbH Brucher Str 27

Herbede
Wolendzik Margret Bommerholzer Str 107

Schwelm
Brasemann Walter Kirchstr 19
Flender Friedrich Jesinghauser Str 4
Maschinen- u Apparatebau Kurt Hunstock
Berliner Str 54
Worth Gebr Rheinische Str 1

Sprockhövel
Böttle Werner (1) Im Osterhöfen 49

Förster & Co (1) Hombergstr 33
Hagen R V & H W Funke oHG (1) Am Leveloh 9
Hartleb Hans (2) Schmiedestr 34
Herzig Arnold (1) Am Leveloh 16
Knippschild Gebr oHG (2) Uhlberg 14
Oberste-Ufer Gustav (1) Im Osterhöfen 49
Redmer Karl-Heinz (1) Uhlbergstr 22
Scheven Rud von KG (1) Brinkerstr 11
Sprockhöveler Kesselschmiede u Apparatebau
Förster & Co (1) Hombergstr 33
Sturm Werner (1) Elberfelder Str 28
Vesper (2) Landringhauser Weg 50
Wieland Franz (2) Wittener Str 101

Volmarstein
Sichelschmidt C u W oHG Im Hilingschen 14

Wengern
Römer & Waschk Wittener Str 6
Schäfer Helmut Osterfeldstr 75
Söffge Herm Südstr 21

Wetter
kontap Apparatebau GmbH & Co KG Mühlenfeld-
str 7-9
Rudat Fritz Gartenstr 82
Scheve Paul Mühlenfeldstr 3

• Arbeitsschutzartikel

Großhandel

Wetter
Kirsten Robert Nachf Kaiserstr 58

• Architekten und Architekturbüros

s a Ingenieure

Breckerfeld
Büttner Diethelm Neue Str 15
Grote Hartmut Dipl Ing Epscheider Str 35

Ennepetal
Adam L u Hothaus H D Milspe Heinrichstr 65
Birke Reinhard Büttenberger Str 59a
Bühren Klaus Milspe Südstr 6
Burggraf Hartmut Milspe Neuenlander Str 5
Fehling Rudolf Milspe Saarlandring 42
Frey Wolfgang Friedr-Asbeck-Str 18
Gernert Alexander Schürenweg 7
Heinrich Herbert Bauing Milspe Voerder Str 102
Hüsgen Paul Dipl Ing Milspe Wuppermannstr 44
Inne Eduard Milspe Kirchstr 37
Kowitz Günther Im Paradies 16
Krönfeld Werner Milspe Auf der Hardt 2
Lenz Lothar Höfinghoffstr 14
Schliwa Dietrich Hinnenberger Str 33

ALFRED STUTTHOFF
Ingenieur (grad.)
Architekt BDB
5828 ENNEPETAL - MILSPE
Voerder Straße 9 - Tel. 3379

Gevelsberg

Alfeld Manfred Klosterholzstr 36
 Dreiseckelmann W H Berge
 Fleischhauer Herbert Dipl Ing (BDA) Veilchen-
 str 4
 Jäger Gust An der Königsburg 18
 Knauth Werner Im Eickelkamp 7
 Krenzer Alfred Drosselstr 15
 Laskowski Thienhaus Kafka Dipl Ing Gr Markt 13
 Nau Peter-Paul Milsper Str 52
 Uebbert Paul Stüttingstr 67

Hattingen

Behrens Alois Langehorst 32
 Hildebrandt Helmut Sünshbruch 18
 Jansen Hans Finkenstr 15
 Rhein Manfred von Sperberweg 5
 Rommel Eckhart Holthausen Str 21

Herbede

Lottmann Ludwig Kirchstr 23
 Sonnenschein H F Hauptstr 98

Herdecke

Baumgardt Wolfgang Nelkenweg 14
 Bossmann Dieter Am Hickenstein 1
 Endert Uwe Goethestr 10
 Geiß Winfried Buchenstr 5
 Gentgen Ludwig Koenenstr 30
 Görgen Willi Lohbergstr 73
 Grütmacher Horst Wittbräucker Str 8
 Herbert Josef Grünstr 1
 Kappel Walter Alte Str 3
 Massmann Eduard Ostender Weg 6
 Milowsky Günther W Lohbergstr 78
 Naber Heinz Eickelweg 32
 Vögeding Hans-Engbert Klettweg 12
 Weber Christa Oberer Ahlenbergweg 23a
 Wermecke Heinz Unterer Ahlenbergweg 18
 Westerwelle Heinz-J Hauptstr 56
 Zander Erich Ostender Weg 4

Schwelm

Büchner Joachim Dödinghauser Str 34
 Dödinghaus Ernst Ehrenberger Str 22
 Fleischhauer Klaus Dipl Ing (BDA) Potthoffstr 41
 Fleischhauer Walter (BDA) Potthoffstr 41
 Golle Heinz Straßburger Str 2
 Hertelt Ingo Oehder Weg 25
 Hilgenberg Georg Schützenstr 19
 Holthaus Hans D Waldstr 6
 Kalthoff Gerh Gr Weide 22
 Karrenberg Ernst P Westfalendamm 6
 Komischke Rolf Berliner Str 72

ARCHITEKTUR-BÜRO
HERBERT KÖTTER
 vorm. Lutter u. Kötter
 583 Schwelm - Engelbertstraße 3
 Ruf: 25 89

Meinecke Gerd Eulenweg 5
 Müschenborn Fritz Kölner Str 57
 Rittershaus Egon Bauing Kiefernweg 3
 Sachs Friedr Fichtenstr 19
 Schäfer Heinz Waldstr 15
 Spormann Gregor Ullmenweg 3

Stadie Helmut August-Bendler-Str 23
 Suter & Suter Potthoffstr 41
 Tomschick Willi Ladenbau Bahnhofstr 73
 Wacker Jos Untermuerstr 7
 Winkelsträter Drosselstr 31

Sprockhövel

Bartos Walter Dipl Ing (1) Friedrichstr 5
 Brombach Rud (1) Hölterstr 13
 Grunewald Walter (2) Oststr 22
 Hildebrandt Helmut (1) Gedulderweg 150
 Hotopp Rich (1) Friedrichstr 6
 Kern Alfred (1) Fritz-Lehmhaus-Weg 6
 Knorr Walter (2) Löhener Str 9
 Lange Ernst (2) Kortenstr 1
 Langewiesche Aug (2) Brockenberg 2
 Ligges Walter Dipl Ing & Bartos Walter
 Dipl Ing (1) Hombergstr 19a
 Nau Günter (2) Uellendahl
 Stallmann Karl H (2) Mittelstr 56
 Staufert Karl-Georg (2) Linderhausen
 Rhein Manfred von (1) Birkenweg
 Teich Karl (1) Schulstr 40
 Vaupel R (1) Bochumer Str 61b
 Weituschat Gerd (1) Feldstr 68
 Wille Horst (1) Bochumer Str 61b

Volmarstein

Ehrlich Walter Steinkampstr 38
 Göhler Kuno Osthausstr 22
 Herzog Heinz Goethestr 15
 Janek Peter v-d-Recke-Str 25
 Johannsen Helmuth Köhlerwaldstr 53
 Lindner Kurt-R Köhlerstr 4
 Schött Adalbert Schillerstr 13
 Sieper Günther Köhlerwaldstr 55
 Trommel Ulrich v-d-Recke-Str 6
 Wollweber Hans Köhlerwaldstr 29

Wengern

Beste Rich Nachtigallenweg 8
 Bracht Claus u Mehli Friedh Meisenweg 3
 Hasse Norbert Spechtweg 3
 Heringhaus Fritz Kirchstr 2
 Stolte Gerh u Engel Gerd Schmiedestr 57

Wetter

Ehrlich Walter Steinkampstr 38
 Gras Karl Heinz Im Baumhof 1
 Klomp Peter Im Baumhof 1
 Langner Kurt Friedr-Ebert-Str 3
 Mette Gerh Markortsee-Strandweg 21
 Petersohn Rolf Ringstr 41
 Willems Kurt Kaiserstr 185

• Armaturen**Herstellung**

Ennepetal
 Gultmann Wilhelm Milspe Strückerberger Str 77

Herbede

Grühn Karl Rehnocken 15

Schwelm

Herberholz Friedr-Wilh KG Bücherstr 40
 "Markana" Wassermeyer & Co Augustastr 17

Sprockhövel

Brackmann Walter (1) Hattinger Str 2
 Geide Alfred GmbH (2) Bergstr 2
 Heckmann Magdalene (1) Schultenbrinkstr 52
 Michalczak Else (2) Stefanshecke 26
 Pleiger Emil KG (1) Mühlenstr 19
 Scheven Rud KG von (1) Brinkerstr 1
 Thomas Emil (1) Barmer Str 29

Großhandel

Herdecke
 Hänsch Paul Loerfeldstr 14

Schwelm

Gecos-Armaturen GmbH Präsidentenstr 38
 Velsen F P C von Herdstr 3

• Armaturen-Bearbeitung**Ennepetal**

Schulz Heinr Altenvoerde Milsper Str 163

• Armaturenteile**Herstellung****Sprockhövel**

Thomas Paul (1) Wuppertaler Str 187

• Arzneimittel**Herstellung****Gevelsberg**

TRI-PHARM Arzneimittel GmbH Mittelstr 5

Hattingen

Biopharma Arzneimittel GmbH Ruhrstr 5

Herbede

Lüther Winfried Im Hammertal 74

• Ärzte**Praktische Ärzte****Breckerfeld**

Baghi Mir A Dr med Prioreier Str 56
 Hackenberg Siegfried Dr med Neue Str 3
 Harke Heinz Dr med Epscheider Str 9
 Saga Jul Dr med Ostring 8
 Schüssler Siegfried Dr med Zum Hohenhof

Ennepetal

Becker Alfred Dr Voerde Lindenstr 18a
 Danniger Hubert Dr Milspe Esbecker Str 8
 Dünnwald Wolfgang Dr Milspe Voerder Str 74
 Hartleben Gerhard Dr Milspe Fuhrstr 37
 Ihlas Gerhard Dr Voerde Flurstr 6
 John Klaus Dr Altenvoerde Mittelstr 39
 Köhler S Dr Milspe Voerder Str 58
 Krause Gustav Dr Milspe Kirchstr 10
 Kürfen Clemens Dr Voerde Königsberger Str 32
 Maase Richard Dr Altenvoerde Gartenstr 7
 Spannagel Karl-Herm Dr Voerde Adlerstr 12
 Stüdtter Gottlieb Dr Milspe Breininghauser Str 16
 Steuckardt Heinz Dr Milspe Friedrichstr 14

Gevelsberg

Dörken Paul Dr Elberfelder Str 4
 Geib Friedr Wilh Dr Frielinghauser Str 1
 Heidenreich Ernelotte Lindenstr 8
 (Schützenstr)
 Kumpmann Ulf Dr Silschede Haßlinghauser Str 72
 (Schwelm Str)
 Linne Joachim Dr Mittelstr 46
 Maedge Hans Dr Hagener Str 8
 Marienfeld Horst Dr Vogelsang Wiesenstr 4
 Meißner Marianne Wittener Str 33
 Plester Eckhard Dr Hagener Str 66
 Schneller Hans Dr Mittelstr 35
 Schultz Erwin sen Dr Hagener Str 178
 Rafflenbeul Horst Dr Hagener Str 251
 Wendschoff Günter Dr Silschede Haßlinghauser
 Str 36 (Schwelm Str)

Hattingen

Gruss Bernd Dr med Am Wittenstein 2

Herbede

Griese Karl Dr med Voestenstr 8
 Hülsmeier Paul Dr med Voestenstr 9
 Mönks Winfried Dr med Schweerstr 17
 Schmelter Wilhelm Dr med Thiestr 11

Herdecke

Brunk Gustav Dr med Dortmunder Landstr 34
 Kiefer Karl-Heinz Dr med Kirchender Dorf-
 weg 40
 Klein Michael Dr med Berliner Str 61
 Plagge Gisela Dr med Vaerstenberg 3
 Plagge Heinr Dr med Vaerstenberg 3
 Plümer Eugen Dr med Harkortstr 8
 Pohlmann Dieter Dr Ruhrallee 37
 Reuter Hans Dr med Wetterstr 31
 Rottmann Friedr Dr med Westender Weg 97
 Schulz Daniel Dr med Wilh-Graefe-Str 4
 Tellermann Heinr Dr med Bismarckstr 1
 Vöye Ernst A Dr med Wittbräucker Str 14
 Weisselberg Otto Dr med Leharweg 17
 Zölzer Rudolf Dr med Ringstr 20

Schwelm

Berning-Eppelmann Else Dr med Drosselstr 16
 Bilgard Egon Dr med Römerstr 15
 Buddeberg Heinz Dr med Untermuerstr 3
 Grothey Kurt Dr med u Geburtshelfer Wilhelm-
 str 4
 Henrich Wolfgang Dr med Römerstr 5
 Hoffmann Joachim Dr med Schulstr 24
 Hortolani Karl-Otto Dr med Schulstr 3
 Kropsch Gerhard Dr med Bahnhofstr 56
 Küper Reinhard Dr med Bahnhofstr 36
 Lanfer Elisabeth Dr med Gökkinghofstr 4
 Marxcors Heinz Dr med Kirchplatz 3
 Schlee Karl Dr med Untermuerstr 5
 Steinbach Bodo Dr med Bahnhofstr 24
 Viebahn Aug Dr med Kaiserstr 17

Sprockhövel

Beysiegel Gerh Dr med (1) Auf Brockhausen 14
 Dieckhoff Martin Dr med (1) Eickerstr 6
 Göbelsmann Wolf Dr med (2) Mittelstr 8
 Karraach-Schwaben Dr med (1) Elberfelder
 Str 118
 Kasori (unver) Dr med (1) Im Baumhof 3
 Kothe Friear Wilh (2) Wiesenstr 34

Mallepree Dr med (1) Wuppertaler Str 11
Meyer Bruno von Dr med (2) Am Kindergarten 4
Sondermann Paul-Oskar (2) Brockenberg 12
Westebbe Heinz Dr med (1) Gartenstr 18

Volmarstein

Anderson Gerh Dr med Hoffmann-v-Fallers-
leben-Str 2

Josephs Alexander Dr med Osthausstr 12
Müller Bogislaw Dr med v-d-Recke-Str 8
Regler Gg Dr med Schulstr 20
Saltau Otto Dr med Goethestr 46
Wendschoff Günter Dr med Vogelsanger Str 67

Wengern

Dunkmann Gerh Dr med Fabriciusstr 11
Köhler Hansdieter Dr med Liboriusstr 8
Schulte-Goebel Max Dr med Wittener Str 2

Wetter

Sandgänger Helmut Dr med Theod-Heuss-Str
Schoppe Eberhard Dr med Karlstr 6
Singer Anneliese Harkortstr 3
Wegat Walter Dr med Kaiserstr 165

AugenärzteGevelsberg

Fuchs Rolf jun Dr Mittelstr 2
Meyhoeffer K Dr med Wittener Str 5

Schwelm

Kober Peter Dr med Hauptstr 85

Wengern

Nehm Otto Dr med Höltenstr 19

Wetter

Linert Helmut Dr med Gust-Vorsteher-Str 5

ChirurgenEnnepetal

Aleksic Kosta Dr med Milspe Schulstr 18-20
Schaus Heinrich Dr Altenvoerde Querstr 4

Gevelsberg

Häsel Erich Dr Lindenstr 4 (Schützenstr)
Müller Ernst Dr Chefarzt der Chir-Gyn-Abt
im Stadt Krankenhaus

Herdecke

Mahlmann Gustav Dr Unterer Ahlenbergweg 21

Schwelm

Killmer Gust Dr med Oehder Weg 17
Lanfer Wilh Dr med Marien-Hospital

Sprockhövel

Planitz Hans W (2) In der Ley 15

Wetter

Hamm Jos Dr Phil u Dr med Chefarzt Märkische
Str 28

FrauenärzteGevelsberg

Blombach A H Dr Mittelstr 4
Schultz Erwin O Dr Südstr 2

Hattingen

Büchter Karl Dr med Bismarckstr 20

Herbede

Pielken Paul Dr med Alter Kirchweg 75

Schwelm

Holze Jürgen W Dr med Stadt Krankenhaus
Roos Helmuth Dr med Kirchpl 8

Wetter

Voeckler Otto Dr med Poststr 26

Hals- Nasen- OhrenärzteGevelsberg

Richert Walther Dr Mittelstr 5

Schwelm

Krug Gerh Dr med Barmer Str 4
Ziegler Ernst Dr med Taubenstr 28

Wetter

Speitel Werner Dr med Märkische Str 29

HautärzteGevelsberg

Bönnert Gert Dr Südstr 2
Köllner Walter Dr Mittelstr 5

Herdecke

Lange Siegfried Dr Hangstr 20

Schwelm

Pantke Ulrich Dr med Schulstr 9

InternistenEnnepetal

Langer Joachim Dr Altenvoerde Mittelstr 19
Linden Gerhard Dr Dr Milspe Kölner Str 132
Schmidt Hubertus Dr Chefarzt des Sanatoriums

Gevelsberg

Breza Johanna von Dr Brüderstr 18
Grohe Hans Chefarzt der Inneren Abt im
Stadt Krankenhaus
Kreul Hans Dr Feldstr 16
Löhr Godo Dr Dr Körnerstr 84
Sondermann Paul Oskar Dr med Wittener Str 41

Herdecke

Brück Wolf vor der Dr med Goethestr 8
Grieshaber Wolf Dr med Goethestr 15

Schwelm

Altena Gerh Dr med Römerstr 17
Hinsen Friedhelm Dr med Bahnhofstr 1
Schweinitz H-Armin Graf von Dr med Stadt
Krankenhaus
Sonnenschein Walter Dr med Hauptstr 135
Wiesbrock Heinz Dr med Viktoriast 19
Schmitt-Hallin Ernst Dr med Oehder Weg 8

Wengern

Wanta J Dr med Im Mühlenteich 58

Wetter

Hering Werner Dr med Hochstr 27
Lehsau Hans-Boy Kaiserstr 77
Wegener Hans-E Dr med Am Waldrand 4a

KinderärzteEnnepetal

Blanke Richard Dr Altenvoerde Mittelstr 35

Gevelsberg

Kirchner Lieselotte Dr Brüderstr 16

Schwelm

Pfeffer Maria Dr med Barmer Str 8

Wetter

Gerke Margot Dr med Kaiserstr 111

LungenärzteGevelsberg

Schulte-Altdorfeburg Werner Dr Gr Markt 11

NervenärzteGevelsberg

Munder Gottfried Dr med Gr Markt 11

OrthopädieGevelsberg

Heidenreich Waldemar Dr Lindenstr 6-8

Wengern

Husser Fritz Dr med Am Brasberg 14

RöntgenologenGevelsberg

Kellner Hans-Otto Dr Hagener Str 45

Schwelm

Becker Rud Dr med Barmer Str 17

TierärzteBreckerfeld

Rehfeldt Hans Heinz Dr med vet Wiesenstr 1

Ennepetal

Schmelter Bruno Dr Milspe Beethovenstr 7

Gevelsberg

Reineke Dr Sudfeldstr 18

Herdecke

Esders Heinz Koenenstr 8
Severin Hans Dr med vet Loerfeldstr 12

Sprockhövel

Geldmacher Walter Dr med vet (1) Bergstr

Volmarstein

Funk Brunhilde Dr med vet Pommels Höb 28
Seiffert Walter jr Dr med vet Heilkenstr 44

Wetter

Seiffert Walter sen Dr med vet Königstr 63

UrologenSchwelm

Jablonowski Karlheinz Dr med Schulstr 13

ZahnärzteBreckerfeld

Georg Karl Heinz Flurstr 6
Harsch Otto Dr med dent Denkmalstr 3
Stromsky Knut R Dr med dent Poststr 2 u
Im Winkel 2

Ennepetal

Brocke Hermann vom Milspe Südstr 4
Brocke Wilh vom Berninghauser Str 14
Eckhardt Rolf Milspe Kölner Str 132
Feldhoff Fr Wilh Altenvoerde Milsper Str 172
Hille Dr Altenvoerde Mittelstr 26
Kemmler Willy Dr Milspe Voerder Str 125
Michel Wolfgang Milspe Voerder Str 5
Pack Herbert Voerde Flurstr 4
Reier Karl Voerde Lohernockenstr 17
Rogmans Benedikt Ept-Voerder-Str 87 u
Rüggeberg Lohoffstr 21
Rudas Heda Dr med dent Milspe Winkelstr 12
Schäfer Fritz Altenvoerde Milsper Str 184
Schäfer Friedh Altenvoerde Milsper Str 184
Wilke Ingeborg Voerde Lohernockenstr 25

Gevelsberg

Bildheim Hans Dr Silschede Gartenstr 12
Heddergott Robert Dr Fachzahnarzt für Kiefer-
chirurgie Elberfelder Str 20
Heierberg Erwin Dr Silschede Kirchstr 13
Herfort H Dr Vogelsang Hagener Str 290
Höfler Karl Otto sen Dr Silsche Wittener Str 15
Höfler Otto jun Dr Silschede Wittener Str 15
Kirchner Dr Mittelstr 5
Mai Willi Mittelstr 2
Mollenkott Friedrich Südstr 5
Rech Hans Mittelstr 30
Schulte Friedh Hagener Str 15
Steinberg Adalbert Vogelsang Hagener Str 305
Steinert Wilhelm Grüntaler Str 4
Straub Frido Dr Mittelstr 19
Strietzel Gerhard Rosenstr 6
Weigl Georg Rosendahl Str 33a
Wiemann Hans-Hermann Mittelstr 35

Hattingen

Appelhaus Gert-H Dr Bismarckstr 10
Blume Kurt Bochumer Str 49
Kumpmann Hans Dr med dent Thingstr 27

Herbede

Ernst Kurt Augustastr 2
Lange Werner Dr med dent Friedrichstr 9
Pothmann Herm Dr med dent Hauptstr 81

Herdecke

Hessel Herm Unterer Ahlenbergweg 71
Kumpfert Günter Dr Kirchender Dorfweg 40
Maranca Paul Dr Hauptstr 14
Nehm Heinz Zeppelstr 45
Ritter H P u Ritter-Neuhoff Dr's Am Ossen-
brink 19
Rösmann Ralph Dr Bahnhofstr 40
Schimovski Anneliese Düsterstr 2
Seidnitz Kathe von Dr Wetterstr 19

Schwelm

Becker Bernh Schulstr 25
 Berkenkemper Manfr u Ruth Kaiserstr 22
 Böhmer Karl Dr med dent Westfalendamm
 Engelke Alfr u Rolf Dr med dent Moltkestr 12
 Fäker Karl Dr med dent Untermauerstr 17
 Fehrer Peter Dr med dent Potthoffstr 1
 Hahn Lieselotte Metzger Str 13
 Hecker Rolf Gr Weide 19
 Heuser Willi Bahnhofstr 3
 Hooek Hans Bahnhofstr 50
 Jaffke Ernst Dr Hauptstr 104
 Koenigsbeck Wölg Dr med dent Bahnhofstr 77
 Kowatscheck Heiner Dr med dent Kaiserstr 49
 Packmohr Eduard Bismarckstr 13
 Rüggeberg Lothar Bahnhofstr 11
 Westermann Werner Lohmannsgasse 7

Sprockhövel

Grünwald Walter Paul (1) Hauptstr 32
 Hartherz Achim (2) Hiddinghausen
 Kalthoff Friedr (1) Von-Galen-Str 4
 Kraneis Walter Dr med dent (2) Mühlenstr 13
 Strege Günter Dr med dent (1) Bleichwiese 6
 Vieffhaus Walter dr med dent (1) Gartenstr 12

Volmarstein

Herrmann Curt Dr med dent Osthausstr 10
 Jacob Herbert Dr med dent Goethestr 29
 Steinmetz Hans Dr med dent Schulstr 34

Wengern

Beneze Heinz Dr med dent Osterfeldstr 24
 Köhler Hans-M Dr med dent Nordstr 5

Wetter

Kämper Heinz Dr med dent Gust-Vorsteher-Str 2
 Mann Eugenie Dr med dent Kaiserstr 105
 Roeder Felix Dr med dent Theod-Heuss-Str 22
 Röser Otto Dr med dent Wilhelmstr 34
 Schmitz Hans Dr med dent Bismarckstr 22
 Seiff Eugen Dr med dent Gust-Vorsteher-Str 5

● **Aufzüge**

Bischof Renate Waldegge 8

● **Aufzugsgewichte**Verleih

Sprockhövel
 Popp Klaus (1) Martin-Luther-Str 16

● **Augenoptiker**

s a Optiker

Gevelsberg

Herlinger Edith Mittelstr 37 Ecke Hochstr

Schwelm

Drepper Clemens Hauptstr 36
 Hartje Horst Moltkestr 20
 Koberg Hans G Ernst-Adolf-Str 29

● **Auskunfteien**Ennepetal

Ruttkamp Ruth Ostlandring 56

Herdecke

Scheele Ingrid Am Sonnenstein 33

Schwelm

Detekei-Auskunft Ruhr Inh K H Kurze Augusta-
 str 20
 Jungheim Paul Auskunft Creditreform Haupt-
 str 111
 Mönninghoff Dieter Hauptstr 180

Sprockhövel

Gaus Hans (2) Albringhauser Str 39

● **Ausschachtungen**Branten

Brassel Albert Breckerfelder Str 11

Breckerfeld

Matschulat Harry Talstr 65

Gevelsberg

Diedrich Günter Hagener Str 105

Sprockhövel

Bätz Dieter Peter (2) Mittelstr 25
 Stoffel Hugo (2) Zippe 12

● **Autobusunternehmen**Ennepetal

Heringhaus-Reisen Milspe Kirchstr 89
 Kämper Hildeg Omnibusbetrieb Agethen Milspe
 Kölner Str 255 u Ambrosius-Brand-Str 18

Hattingen

Autobusunternehmen Euscher
 Blankensteiner Str 74
 Tel 63 88

Kraftwagenges Ruhr-Wupper Waldstr 58

Herbede

Lindemann Alois Vormholzer Str 1

Herdecke

Elberfeld Heinrich Wetterstr 47
 Lökenhoff Friedr Auf dem Schnee 4

Schwelm

Wuppertaler Stadt AG

Sprockhövel

Burghaus Josef An der Pfannenschmiede 5
 Elthoff Waldefried (2) Gevelsberger Str 128

Wengern

Killer Heinrich Osterfeldstr 63

Wetter

Hoffmann Reinhard Karlstr 14

● **Auto-Elektriker**Ennepetal

Belzer H D Strickerberger Str 102b
 Bubenzer & Bock Ambr-Brand-Str 30a

Gevelsberg

Balzer Hans-Dieter Hagener Str 233
 Friedrichs Ernst Dipling Mühlenhämmer Str 10

Hattingen

Schulze Friedr Wilh Bochumer Str 46
 Zahn & Nowinski Bismarckstr 7/Wulfingstr

● **Auto-Ersatzteile**Herstellung

Bilstein Aug Altenvoerde Aug-Bilstein-Str
 Bilstein Ferd jr KH Voerde Wilhelmstr 46
 Oettinghaus Rich Voerde Milsper Str 59

Gevelsberg

Jellinghaus & Co Feldstr 30 Postf 168
 Schüren M u J Hammerstr 17

GroßhandelEnnepetal

Störing Gebr Inh Paul Störing Voerde Loher-
 nockenstr 26

Gevelsberg

Voss Gerhard Hagener Str 17

Schwelm

Autei Schwelm Fr Karl Schmalenbach KG Schul-
 str 23
 Bergmann Gerd Blücherstr 30

● **Autohandel**GroßhandelEnnepetal

Bergmann Wolf Voßwinkel 78

Gevelsberg

Gevelsberger Autohaus Hagener Str 207/225

Schwelm

Cremer u Pilckmann KG Opel Berliner Str 57
 Ronsdorf Heiner jun Berliner Str 62

Einzelhandel u ReparaturBreckerfeld

Roitzsch Gerh Frankfurter Str 24

Ennepetal

Deitermann Ewald Milspe Fiat-Vertragsbdr
 Scharpenberger Str 97
 Autohaus Voerde GmbH BMW-Renault
 Loher Str 89

Elbracht Walter Friedr-Asbeck-Str 8
 Heinz Klaus VW Hembecker Talstr 73
 Hilgeland Hans-Jürgen Mi Heilenbecker Str 18
 Michalides Gerd Voerde VW Gewerbestr 17
 Mülkens Franz Milspe Audi NSU Auto-Union
 Kölner Str 114

Niemczewski Leo Hanomag - Henschel

Nellenbecker Str 14
 Olschewski Günter def u Paugel M Friedrich-
 str 6 u Schachtstr 5

Epscheid

Löwen Helmut Ribbeweg 6

Gevelsberg

Autohaus Ennepe GmbH Rosendahl Str 57
 Autohaus GmbH "An der Drehbank" Hagener
 Str 110-114

Fündgens Else Rosendahl Str 43
 Gevelsberger Autohaus GmbH Opel- u GM-
 Vertragshdlr Hagener Str 207-225
 Isenberg Heinz Werner In der Becke 1
 Jacob Lutz Heidestr 51
 Lutz Jacob Hagener Str 54 (Triumph-
 Autobianchi)

Lemke Friedhelm Mühlenstr 45
 Riesch Reinhard Rosendahl Str 42
 Schwan Heinz Hagener Str 313
 Struwe Eberhard Hagener Str 59a
 Turtun Werner Hagener Str 309

Hagen

Hipler Ferd Humpertstr 9a

Hattingen

Brinkmann Heiner jr Bredenscheider Str 16
 Fischer KG Bruchstr 28
 Golla Joh Hufeisenstr 9
 Leske Friedrich KG Bruchstr 58
 Matz Ernst Hüttenstr 22
 Noch Johanna Heggerstr 48
 Podlech Adalbert Marxstr 10
 Rimbach Heinz St-Georg-Str 13
 Scholz Günter & Heutter Hans-Werner Im
 Welperfeld 2
 Schulte Aug Bahnhofstr 64
 Zühlke Jürgen Pilgerweg 15

Herbede

Autodienst Herbede GmbH & Co KG Hauptstr 173a
 Kogelheide W Wittener Str 14
 Konarski Franz Bommerhozer Str 40
 Koepke Helmut Bahnhofstr 7
 Schüler Klaus Bommerholzer Str 20

Herdecke

Möller Hans-Jürgen Kampstr 12
 Petermann Ernst In der Erdrügge
 Saure Wilhelm jr Hauptstr 64
 Zenses Heinz Hauptstr 55

Rummenohl

Engelbach Gebr Heedfelder Str 8/10

Schwelm

Goecke de Vivie Lothar Rheinische Str 7
 Huckenbeck Heinz KG Augustastr 20
 Kita Max Schulstr 46
 Autohaus Leske Friedr KG Ford-Hauptbdr
 Barmer Str 77/81
 Autohaus Quambusch GmbH Fiat Nordstr 19
 Quambusch Peter Nordstr 19
 Scherzer Gerh Hauptstr 189
 Schneider Werner BMW Wörther Str 8-12
 Anz Tepass & Seiz KG s n Seite
 Wesemann Gustav Dr KG Kraftfahrzeuge
 In der Gravelake 33
 Wölter Karl Ford Obermauerstr 4



TEPASS & SEIZ KG
Volkswagen - Händler
583 SCHWELM
Berliner Str. 66a-68
Postfach 102, Tel. 7051-52

Sprockhövel

Brabänder & Kohlmann Inh Wilhelm Kohlmann
(2) Wittener Str 216
Hummelsiep H (1) Hauptstr 90
Jonas Werner (2) Nelkenstr 13
Krägeloh Adolf (2) Gevelsberger Str 154
Lieber Heinz Volker (1) Wuppertaler Str 66
Nippus Werner (1) Mühlenstr 23
Schiewitz Heiner (2) Wittener Str 128
Tausch Winfried (2) Wittener Str 66/68
Trachte Wilhelm (2) Blumenstr 137
Willmann Klaus (2) Wittener Str 19

Volmarstein

Heidelberg Willi Hegestr 40
Osthoff Manfred Köhlerwaldstr 45

Wetter

Beck Curt Burgstr 13
Labrenz Lothar Kaiserstr 62
Tornberg Josef Kaiserstr

Gebrauchtwagen

Gevelsberg

Anhuth Paul SHELL-Station u Reifenlager
Asbecker Str 8
Beckershaus Klaus Mittelstr 95

Hattingen

Hensengerth Jos Am Wallbaum 16
Steinhausen Gerd Heggerstr 58

Schwelm

Petig Ernst Wiedenhaufe 10

Sprockhövel

Unke Kurt (1) Mühlenstr 25

● Autokraftstoffe

Großhandel

Gevelsberg

Grünwald Paul BezVertr TEXACO-Verkaufs-
GmbH Kölner Str 23-25

Schwelm

Lange Helmut P Eugenstr 37

Einzelhandel

Schwelm

Garz Hans-Jürgen ARAL Saarstr 1/3
Köhler Rainer Beyenburger Str 88a

Sprockhövel

Valentin Fritz (1) Elberfelder Str 59

● Autokühler

Herstellung

Gevelsberg

Russmann Ewald Brunnenstr 15

● Autolackierer

Ennepetal

Brasemann Siegfried Wolfshövel Vorwerk 53
Bonacker Helmut Milspe Hembecker Talstr 69
Frischkorn Hans-Günther Milspe Wilhelms-
höher Str 54

Gevelsberg

Schmidt Hermann Breitenfelder Str

Hattingen

Kaufmann Jos Bochumer Str 7

Schwelm

Braun Erich Döinghauser Str 59

● Auto-Nah- u. Fernverkehr

s Autotransporte

● Autopflege

Ennepetal

Schulte Paul OPEL-Dienst Voerde Milsper
Str 74

Schwelm

Hegel Ewald Augustastr 20
Heinen Hans Hauptstr 134

Volmarstein

Kampmann Friedrich Bachstr

● Auto-Pflegemittel

Herstellung

Ennepetal

Falkenroth Heinz-Rob Voerder Str 47

Großhandel

Ennepetal

Falkenroth Emilie Voerder Str 47

● Autoanlagen

Schwelm

SACKBUSCHE KG.
Import - Export
Schwelm/Westf. Gebietsrat e V
Betriebs: Ruf: 67 19
privat: Ruf 3840

● Autoreifen

Großhandel

Sprockhövel

Guder Horst (2) Mittelstr 120
Günter A GmbH (1) Hauptstr 37

Einzelhandel

Gevelsberg

Annacker Hans - Reifen Annacker Hagener
Str 186
Schaffland H jun Wittener Str 19

Hattingen

Homringhaus Ernst KG Kreisstr 22
Meichner GmbH & Co KG Kreisstr 22

Schwelm

Kaiser Robert Blücherstr 8

● Autoreparaturen

s a Autohandel

Sprockhövel



WERNER NIPPUS

Volkswagen-Vertragswerkstatt
Verkaufsagentur

4322 Sprockhövel/Westf., Mühlenstraße 23
Ruf: Hattingen 7 5 6 8



VERTRAGSWERKSTATT

Verkauf - Kundendienst -
Ersatzteile



Klaus Willmann Sprockhövel
Tel. 2802 - Rathausplatz 19

Wetter



OPEL - DIENST

RUDOLF SCHUSTER

Wetter / Ruhr
Kampstr. 6, Ruf: 2830

● Autosattler

Gevelsberg

Voß Gerh oHG Inh Gerh u Emil Voß Hagener
Str 17

● Autotransporte

s a Fuhrunternehmen

Altenbreckerfeld

Gebauer Dieter Nr 2
Gebauer Kurt Nr 2

Breckerfeld

Giesel Alfred Westerfelder Str 42
Könsgen Helmut Brantener Str 14
Papst Manfred Neue Str 15
Reibert Rudi Frank Str 61
Sonntag Gerh Ostring 20
Struwe Paul Frank Str 37

Dahl

Kleine Wolfg Dahler Str 63
Stupperich Dieter Dahler Str 56

Ebbinghausen

Kolb Horst Nr 20

Ennepetal

Brackelsberg Jürgen Milspe Kölner Str 181a
Bubenzer Fritz Peddenöde Grüntal 18a
Butterweck Herbert Altenvoerde Loher Str 46
Diezmann Gerh Milspe An der Kehr 18
Döring Herm Milspe Friedenshöhe 23
Drumann Erich Neustr 5
Dürhagen Helmut Altenvoerde Altenloher Weg 21
Ellinghaus Eug jun Milspe Scharpenberg 53a
Erlenkötter Wilh Söhne oHG Milspe Kölner
Str 140

Feldhaus Karl Heinz Hembecker Talstr 74
Feldhaus Walter Milspe Ambr-Brand-Str
Finke Willy Milspe Kirchstr 17
Gajewski Erich Milspe Hülsenplatz 2
Gräfe Fritz Bülstein Nr 65
Groß Friedr KG Milspe Voerder Str 115
Groß Karl-Friedr Altenvoerde Hülsenbecke 24
Grün Otto Milspe Heilenbecker Str 85
Helwig & Döring Inh Herm Döring Milspe
Friedenshöhe 23

Herbeck Schunk & Co oHG Milspe Esbecker
Str 30

Herberg Ernst Jr Voerde Am Westfeld 3
Herberg Karl Bülstein Breckerfelder Str 115
Herbers Horst Altenvoerde Loher Str 20
Herbes Friedr Hebbelstr 4

Heringhaus Otto Kirchstr 89
Hiby Hans Rüggeberg Hesterberger Str 1
Klahr Albert Voerde Milsper Str 76
Kranz Johannes Voerde Plessenweg 15
Krönung Heiner Milspe Hembecker Talstr 13
Lachmund Walter jun Hembecker Talstr 67
Lichey Renate Kerkenberg 53
Michel Wilhelm sen Verneis Hagener Str 126
Niepmann Fritz Altenvoerde Mittelstr 14
Nordmeier Wilhelm Milspe Heine-Str 19
Steinhardt Karl Milspe Schemmstr 10
Vierhaus Ferdinand Milspe Voerder Str 109
Wilkes Arnold Altenvoerde Milsper Str 172
Wilkes Gertrud Altenvoerde Milsper Str 172a

Esborn

Bauch Arno
Hoff Peter Esborner Str 148
Nächer Walter In der Ratelbecke
Roschewski Wilh Im Blumental 55

Gevelsberg

Bäcker Agnes Brigitte u Rosemarie Hagener
Str 305

Bartlett Ernst Heideschulstr 44b
Birnstock Elisabeth Elberfelder Str 35
Block Hans Hagener Str 316

Brendchens Helmut Inh Venne H Kampstr 11
 Briel Joh Breddestr 8
 Bitterweck Brigitte Feversstr 1
 Eichler Liese Körnerstr 5
 Fritsch Heir Asbeck Neuenländer Str 131
 Gehrke Heinz Im Bredderkamp 4b
 Geue Günter Berchemallee 60
 Grünwald Hans Kölner Str 23
 Heisep B GmbH & Co KG Bremsenstr 4
 Heikenberg Aug Elberfelder Str 121
 Hembeck Hugo Elberfelder Str 26
 Hennemann Friedrich Vogelsang Poetenstr 4
 Hennemann Gerhard Vogelsang Poetenstr 4
 Hertlein Klaus-Dieter Friedhofstr 15
 Hillebrand Heir KG Wittener Str 4
 Homberger Werner jun Mittelstr 76
 Hüttebräucker Felix Hagener Str 233
 Jungk Karl Schnellmarkstr 51
 Kaltenbach Horst u Günter Burbecker Str 45-49
 Kessler Hans Gerhard Gartenstr 2
 Kirchschlag Rud Haßlingh Str 86
 Klein Detlef Teichstr 24
 Kleine Heir Hagener Str 243
 Knust Karl Grüntaler Str 14
 Knust Paul Grüntaler Str 14
 Koch Helmut Schwalbenstr 15
 Koch Josef Schwalbenstr 17
 König Erwin Inh Waltraud König Im Holte 7
 Krah Wilh Theodorstr 22
 Krüner Friedhelm Ellinghauser Weg 72
 Lensker Heir Amselstr 17
 Marche Prosper Poetenstr 4
 Mayweg Heir Knapp
 Möllers Walter Wittener Str 88
 Morge Paul Hagener Str 104
 Müller Wilh Theodorstr 1
 Noeckel Paul Feldstr 33
 Ohlhoff Helmut Hagener Str 5
 Pfeiler Fr-Wilh Brandteich 36
 Pohl Gg Hagener Str 290
 Rademacher Josef Weststr 16
 Romberg Emil Rosenstr 12
 Rostek Fritz Heideschulstr 42 1/2
 Rüggeberg Wilh Taubenstr 49
 Schäfer Ernst Zur Mühle 4-8
 Schenker & Co GmbH Hagener Str 75 1/2
 Schickhaus Aug Hagener Str 179
 Schmidt Ernst jr Wwe Kölner Str 25
 Schnell Karl Heinz Hagener Str 53
 Schulze Friedr Am Sinnerhoop 12-14
 Sengstmann Fritz Theodorstr 2
 Sippel Heir Mittelstr 76
 Weber Gust Bockstr 8
 Werth Karl jun Hagener Str 313
 Wilhelm Günter Hagener Str 373
 Wolff Walter Hagener Str 99

Gevelsberg-Berge
 Kraft Siegfried Silscheder Str 10 1/5

Gevelsberg-Linderhausen
 Winkler Sabine Erlenbecke 21

Gevelsberg-Silschede
 Krüner Friedhelm Ellinghauser Weg 72
 Scherles Gust Neuenländer Str 137 Asbeck 2a

Hagen-Boele
 Birkenstock Elisabeth Am Baum 22

Hattingen

ATA Air Transport Agency GmbH & Co
 Brucher Str 20
 Axmann Wilhelm Tippelstr 90
 Böhnlein Hildegard Am Schulknapp 7
 Brämer Otto jr Am Dunecker 7
 Breitbarth Ortwin Mausegatt 8
 Busch Helmut Hufelsenstr 16/18
 Freisewinkel Wolfgang Nordstr 40
 Gerle Karl Hüttenstr 15
 Göllmann Karl Sprockhöveler Str 2
 Hüttemann Friedrich jr Kreisstr 27
 Kalinowski Jos Am Dünkhof 1/3
 Kelm Helmut Schepmannskamp 8
 Kneip Peter Heggerstr 10
 Kosmol Karl Rathausplatz 8
 Kraney Herbert Bredenscheider Str 5
 Laepple Otto KG Brucher Str 65
 Mickler Walter Sprockhöveler Str 100
 Paschen Ida Friedensstr 21
 Peveling Friedrich Vidumestr 3
 Römer Erich In der Delle 21
 Römer Otto Südring 38
 Schmale Heinrich Kreisstr 47
 Schnelle Heinrich Mörickestr 1
 Schwätzer Albert & Sohn Am Schwenkamp 18
 Siebert Karl F-Freiligrath-Str 10
 Wieg Heinrich Kreisstr 10
 Würtz Hannelore Bergstr 16

Herbede

Auto-Dienst Herbede GmbH & Co KG Haupt-
 str 173a
 Dönhoff Ruth Hohe Egge 4
 Funke Hans-Werner Kellerstr 4
 Godbersen Nikolaus Hauptstr 15
 Holznagel Rud Hauptstr 128
 Höfger Friedr-Wilh Hauptstr 198
 Hövermann Heinrich Hauptstr 107
 Kentner Wilh Hauptstr 129
 Kobiela Ignatz Vormholzer Str 130
 Körner Werner Finkenweg 6
 Matten Egon Kohlenstr 4
 Meilinger Siegfried Kleinbahnhof 2
 Middelhaue Paul Kirchstr 37
 Niederstenschnee Heinz-Werner Deitermanns-
 knapp 31
 Peters Fritz Bommerholzer Str 89
 Prause Rudolf Zu den Tannen 22
 Schmitz Rud Ruhrhöhe 23
 Schultz Egon Kellerstr 31
 Schütz Otto Zu den Eichen 12
 Sommerfeld Erich Vormholzer Str 20

Herdecke

Bergen Adolf von den Im Kleff 1
 Edelmeyer Walter Weg zum Poethen 67
 Elberfeld Rainer Oberer Nackenweg 1
 Erkelenz Friedr Grünstr 4
 Gräwingholt Hans Auf dem Schnee 82
 Haak Paul Wittener Landstr 30
 Hartmann Gebr Wittbr Waldweg 22a
 Hartmann Max Augustastr 16
 Heyse & Sohn Vinkenbergsstr 18
 Huseberg Helmutch Weg zum Poethen 21
 Husebert Wilh Am Seibenberg 33
 Latussek Gerh Værstenberg 28a
 Mix Eberhard Am Jollenstein 20

Overhoff Gerhard Wittener Landstr 38
 Overhoff Karl-Heinz Auf dem Schnee 80a
 Pusik Herbert Stiftstr 2
 Schröder Heinz Berliner Str 39

Priorel

Rötz Bärbel Bundesstr 3
 Spieß Eugen Prioreler Str 66

Rummenohl

Danielsmeyer Kurt Rummenohler Str 14
 Gebr Engelbach Heedfelder Str 8/10
 Schmidt Heir Talstr 53
 Schüler Bernd Salmuthstr 47
 Schüler Emil Salmuthstr 47

Schwelm

Bach K Kölner Str 51
 Bellingrath Erich Bogenstr 6
 Bellingrath Eugen Flurstr 5
 Bieler Heinz Hauptstr 7
 Bierwirth & Rump oHG Dödinghauser Str 57
 Bllemel Helmut Bogenstr 8
 Budde Paul Hauptstr 117
 Dülm Rosemarie Dödinghausen 23a
 Eckhardt Fritz KG Prinzenstr 58
 Hegel Helmut Augustastr 20
 Herbeck Paul Hauptstr 140
 Honselmann Gust KG Steinwegstr 22
 Höpfert Helmut Mittelstr 6
 Jungermann Ursula Heberger 2
 Kayser Walter oHG Boellingweg 1
 Kita Max Schulstr 46
 König Jos Hauptstr 187
 Spedition Anton Lubbe GmbH & Co Dödingha-
 sen 23
 Martmann Ernst Oelkinghauser Str 27
 Martmann Fritz Sedanstr 11
 Meyer Margat Barmer Str 11a
 Nobisalek Joh Kollenbuscher Weg 24
 Pohlmann Egon Th-Heuss-Str 62
 Reichardt Helene Hauptstr 159a
 Störner Rolf Prinzenstr 6
 Weinreich Friedhelm Kölner Str 11
 Zippmann Herm jr Weststr 14

Sprockhövel

August Rolf (1) Ochsenkamp 26
 Balke Elisabeth (1) Bochumer Str 63
 Bangert Werner (2) Hauptstr 45
 Blättler Manfred (1) Fäkenstr 28
 Bosselmann Kurt (1) Im Osterhöfen 27
 Bötzel Adolf (1) Uhlenbruchstr 31
 Büttner & Saurer (2) Schwelmer Str 60
 Dieckmann Albert (2) Mühlenstr 31
 Elckermann Heinrich (1) Am Elken 3
 Ellhoff Horst Hassa (2) Gevelsberger Str 128
 Gotthelf Heinz (1) Hölterstr 19
 Grebe Gerh Otto (1) Uhlenbruchstr 41
 Hahne Paul jun (1) Im Wiesental 22
 Hansen W & Co (2) Leveringhauser Str 11
 Heller Wilh Fäkenstr 35
 Hensel Alfred (1) Zum Pleßbach 25
 Herbert Eberhard (2) Wittener Str 119
 Herberz Eugen (1) Obersohler Weg 11
 Koch Willi (2) Wittener Str 142b
 Kraft Karl (2) Mittelstr 192a
 Leveringhaus Fritz (2) Mittelstr 44
 Neveling Fritz (2) Schwelmer Str 12

Ruf Günter (2) Zechenstr 50
 Schmitz Wilh (1) Alt Bossel 10a
 Schwan Peter (2) Wittener Str 140
 Tönnes Clemens (2) Hiddinghausen
 Vogt Claus (2) Heidestr 11
 Voss Bernh (2) Weststr 7
 Wichterich Theodor (2) Oststr 4
 Zollingkofer Erich (1) Brinkerstr 4

Volmarstein

Becker Karl Otto Heilkenstr 5
 Degener Gust Grünwaldstr 5
 Fingerhut Fritz An der Kohlenbahn 14
 Fingerhut Wilfried An der Kohlenbahn 16
 Garthe Hugo Arndtstr 2
 Kruse Ernst Am Vorberg 13
 Mai Jürgen Hagener Str 91
 Osthoff Manfred Köhlerwaldstr 45
 Weisselberg Dietrich Schillerstr 67
 Zinn u Co GmbH

Wahnscheid

Transver Transp u Vertrbs Ges mbH

Wengern

Christoph Arno Deipenbecker Weg 22
 Holthaus Wilhelm Auf der Egge 59
 Killer H Osterfeldstr 3
 Mankel & Söhne Im Bremsen 24
 Nilsson Fritz Mühlenweg 14
 Schäffler Bernd Im Mühlenleisch 15

Wetter

Aehringhaus Herm Weststr 2
 Breitenstein Hans Gg Schöntaler Str 4
 Brüggemann Walter Heir-Kamp-Str 2
 Bulte Paul-Werner Jahnstr 2
 Günnemann Hugo Hochstr 11
 Hemsoth Erich Hochstr 9
 Hippenstiel Eduard Heir-Kamp-Str 4
 Müller Paul Am Ehrenmalweg 16
 Schmitz Manfr Am Südhang 7
 Schäffler Bernd Friedrichstr

● Autotransportvermittlungen

Breckerfeld

GETRA Transport ges mbH Langscheider Str 6

Gevelsberg

"SOTRAPÖ" Mühlenstr 5

Herbede

Schnelle-Hagemann Helga u Maus Willibald
 Blankenburger Weg 13

Schwelm

Hahn Franz Viktoriastr 6

● Auto-Verleih

Ennepetal

Ehret KG

Gevelsberg

Zorn Alfred Haßlinghauser Str 88
 Selbstfahrer Union Kölner Str 83

Brendchen Helmut Inh Venne H Kampstr 11
 Briel Joh Breddestr 8
 Butterweck Brigitte Feversstr 1
 Eichler Liese Körnerstr 5
 Fritsch Heinz Asbeck Neuenländer Str 131
 Gehrke Heinz Im Bredderkamp 4b
 Geue Günter Berchemallee 60
 Grünwald Hans Kölner Str 23
 Heister B GmbH & Co KG Bremenstr 4
 Heikenberg Aug Elberfelder Str 121
 Hembeck Hugo Elberfelder Str 26
 Hennemann Friedrich Vogelsang Poetenstr 4
 Hennemann Gerhard Vogelsang Poetenstr 4
 Hertlein Klaus-Dieter Friedhofstr 15
 Hillebrand Heinz KG Wittener Str 4
 Humberger Werner jun Mittelstr 76
 Hühnerbräcker Felix Hagener Str 233
 Jungk Karl Schnellmarkstr 51
 Kaltenbach Horst u Günter Burbecker Str 45-49
 Kessler Hans Gerhard Gartenstr 2
 Kirchschlag Rud Haßlingstr 86
 Klein Detlef Teichstr 24
 Kleine Heinz Hagener Str 243
 Knust Karl Grünstaler Str 14
 Knust Paul Grünstaler Str 14
 Koch Helmut Schwalbenstr 15
 Koch Josef Schwalbenstr 17
 König Erwin Inh Waltraud König Im Holte 7
 Krah Wilh Theodorstr 22
 Krüner Friedhelm Ellinghauser Weg 72
 Lensker Heinz Amselstr 17
 Marche Prosper Poetenstr 4
 Mayweg Heinz Knapp
 Möllers Walter Wittener Str 88
 Morge Paul Hagener Str 104
 Müller Wilh Theodorstr 1
 Noeckel Paul Feldstr 33
 Oelhoff Helmut Hagener Str 5
 Pfeiler Fr-Wilh Brandteich 36
 Pohl Gg Hagener Str 290
 Rademacher Josef Weststr 16
 Romberg Emil Rosenstr 12
 Rostock Fritz Heideschulstr 42 1/2
 Rüggeberg Wilh Taubenstr 49
 Schäfer Ernst Zur Mühle 4-8
 Schenker & Co GmbH Hagener Str 75 1/2
 Schickhaus Aug Hagener Str 179
 Schmidt Ernst jr Wwe Kölner Str 25
 Schnell Karl Heinz Hagener Str 53
 Schulze Friedr Am Sinnerhoop 12-14
 Sengemann Fritz Theodorstr 2
 Sippel Heinz Mittelstr 76
 Weber Gust Bockstr 8
 Werth Karl jun Hagener Str 313
 Wilhelm Günter Hagener Str 373
 Wolff Walter Hagener Str 99

Gevelsberg-Berge
 Kraft Siegfried Siltscheder Str 10 1/5

Gevelsberg-Linderhausen
 Winkler Sabine Erlenbecke 21

Gevelsberg-Siltschede
 Friedhelm Ellinghauser Weg 72
 Gust Neuenländer Str 137 Asbeck 2a

Gevelsberg
 Elisabeth Am Baum 22

Hattingen

ATA Air Transport Agency GmbH & Co
 Brucher Str 20
 Axmann Wilhelm Tippelstr 90
 Böhlein Hildegard Am Schulknapp 7
 Brämer Otto jr Am Dunecker 7
 Breitbarth Ortwin Mausegatt 8
 Busch Helmut Hufeisenstr 16/18
 Freisewinkel Wolfgang Nordstr 40
 Gerle Karl Hüttenstr 15
 Göllmann Karl Sprockhöveler Str 2
 Hüttemann Friedrich jr Kreisstr 27
 Kalinowski Jos Am Dünkorf 1/3
 Kelm Helmut Schepmannskamp 8
 Kneip Peter Heggerstr 10
 Kosmol Karl Rathausplatz 8
 Kraney Herbert Bredenscheider Str 5
 Laepple Otto KG Brucher Str 65
 Mickler Walter Sprockhöveler Str 100
 Paschen Ida Friedensstr 21
 Pevelling Friedrich Vidumestr 3
 Römer Erich In der Delle 21
 Römer Otto Södring 38
 Schmale Heinrich Kreisstr 47
 Schnelle Heinrich Mörckestr 1
 Schwätzer Albert & Sohn Am Schewenkamp 18
 Siebert Karl F-Freilgrath-Str 10
 Wieg Heinrich Kreisstr 10
 Würtz Hannelore Bergstr 16

Herbede

Auto-Dienst Herbede GmbH & Co KG Haupt-
 str 173a
 Dönhoff Ruth Hohe Egge 4
 Funke Hans-Werner Kellerstr 4
 Godbersen Nikolaus Hauptstr 15
 Holzengel Rud Hauptstr 128
 Höger Friedr-Wilh Hauptstr 198
 Hövermann Heinrich Hauptstr 107
 Kentner Wilh Hauptstr 129
 Kobiela Ignatz Vormholzer Str 130
 Körner Werner Finkenweg 6
 Matten Egon Kohlenstr 4
 Meilinger Siegfried Kleinbahnhof 2
 Middelhaue Paul Kirchstr 37
 Niederstenschnee Heinz-Werner Deitermanns-
 knapp 31
 Peters Fritz Bommerholzer Str 89
 Prause Rudolf Zu den Tannen 22
 Schmitz Rud Ruhrhöhe 23
 Schütz Egon Kellerstr 31
 Schütz Otto Zu den Eichen 12
 Sommerfeld Erich Vormholzer Str 20

Herdecke

Bergen Adolf von den Im Kleff 1
 Edelmeyer Walter Weg zum Poethen 67
 Elberfeld Halmer Oberer Nackenweg 1
 Erkelens Friedr Grünstr 4
 Gräwingholt Hans Auf dem Schnee 82
 Haak Paul Wittener Landstr 30
 Hartmann Gebr Wittbr Waldweg 22a
 Hartmann Max Augustastr 16
 Heyse & Sohn Vinkenbergr 18
 Huserberg Heinrich Weg zum Poethen 21
 Rostert Wille Am Symberg 13
 Rostert Gerh Vinkenbergr 23a
 Max Rostert Am Jollenstein 20

Overhoff Gerhard Wittener Landstr 38
 Overhoff Karl-Heinz Auf dem Schnee 80a
 Puzik Herbert Stiftstr 2
 Schröder Heinz Berliner Str 39

Priorel

Ritz Bärbel Bundesstr 3
 Spiess Eugen Prioreler Str 66

Rummenohl

Danielsmeyer Kurt Rummenohl Str 14
 Gebr Engelbach Heedfelder Str 8/10
 Schmidt Heinz Talstr 53
 Schüler Bernd Salmuthstr 47
 Schüler Emil Salmuthstr 47

Schwelm

Bach K Kölner Str 51
 Bellingrath Erich Bogenstr 6
 Bellingrath Eugen Flurstr 5
 Bieler Heinz Hauptstr 7
 Bierwirth & Rump oHG Dödinghauser Str 57
 Bllemel Helmut Bogenstr 8
 Budde Paul Hauptstr 117
 Dölm Rosemarie Dödinghausen 23a
 Eckhardt Fritz KG Prinzenstr 58
 Hegel Helmut Augustastr 20
 Herbeck Paul Hauptstr 140
 Honselmann Gust KG Steinwegstr 22
 Höpfert Helmut Mittelstr 6
 Jungermann Ursula Heberge 2
 Kayser Walter oHG Boellingweg 1
 Kita Max Schulstr 46
 König Jos Hauptstr 187
 Spedition Anton Lubile GmbH & Co Dödinghau-
 sen 23
 Martmann Ernst Oelkinghauser Str 27
 Martmann Fritz Sedanstr 11
 Meyer Margar Barmer Str 11a
 Nobisalek Joh Kollenbuscher Weg 24
 Pohlmann Egon Th-Huuss-Str 62
 Reichardt Helene Hauptstr 159a
 Stöhrer Rolf Prinzenstr 6
 Weinreich Friedhelm Kölner Str 11
 Zippmann Herm jr Weststr 14

Sprockhövel

August Holf (1) Ochsenkamp 26
 Balke Elisabeth (1) Bochumer Str 63
 Bangert Werner (2) Hauptstr 45
 Blättler Manfred (1) Finkenstr 28
 Bosselmann Kurt (1) Im Osterhöfen 27
 Bötzel Adolf (1) Uhlenbruchstr 31
 Büttner & Saure (2) Schwelmer Str 60
 Diekmann Albert (2) Mühlenstr 31
 Eickermann Heinrich (1) Am Elken 3
 Ellhoff Horst Hasso (2) Gevelsberger Str 128
 Gotthelf Heinz (1) Hölterstr 19
 Grebe Gerh Otto (1) Uhlenbruchstr 41
 Hahn Paul jun (1) Im Wiesental 22
 Hansen W & Co (2) Leveringhauser Str 11
 Heller Wilh Finkenstr 35
 Hensel Alfred (2) Zum Pleßbach 25
 Herbert Eberhard (2) Wittener Str 119
 Herberg Eugen (1) Obersohler Weg 11
 Koch Wilh (2) Wittener Str 143b
 Kraft Karl (2) Mittelstr 137a
 Leveringhaus Fritz (2) Mittelstr 44
 Neveling Fritz (2) Schwelmer Str 12

Ruf Günter (2) Zechenstr 50
 Schmitz Wilh (1) Alt Bossel 10a
 Schwan Peter (2) Wittener Str 140
 Tönnies Clemens (2) Hiddinghausen
 Vogt Claus (2) Heidestr 11
 Voss Bernh (2) Weststr 7
 Wichterich Theodor (2) Oststr 4
 Zollinghoff Erich (1) Brinkerstr 4

Volmarstein

Becker Karl Otto Heilkenstr 5
 Degener Gust Grönewald Str 5
 Fingerhut Fritz An der Kohlenbahn 14
 Fingerhut Wilfried An der Kohlenbahn 16
 Garthe Hugo Arndstr 2
 Kruse Ernst Am Vorberg 13
 Mai Jürgen Hagener Str 91
 Osthoff Manfred Köhlerwaldstr 45
 Weisselberg Dietrich Schillerstr 67
 Zinn u Co GmbH

Wahnscheid

Transver Transp u Vertrbs Ges mbH

Wengern

Christoph Arno Deipenbecker Weg 22
 Holthaus Wilhelm Auf der Egge 59
 Küller H Osterfeldstr 3
 Mankel & Söhne Im Bremen 24
 Nilsson Fritz Mühlenweg 14
 Schüller Bernd Im Mühlenleisch 15

Wetter

Aehringhaus Herm Weststr 2
 Breitenstein Hans Gg Schöntaler Str 4
 Brüggemann Walter Heinz-Kamp-Str 2
 Bülte Paul-Werner Jahnstr 2
 Ginnemann Hugo Hochstr 11
 Hemsoth Erich Hochstr 9
 Hippenstiel Eduard Heinz-Kamp-Str 4
 Müller Paul Am Ehrenmalweg 16
 Schmitz Manfr Am Södhang 7
 Schüller Bernd Friedrichstr

Autotransportvermittlungen

Breckerfeld

GETRA Transportges mbH Langscheider Str 6

Gevelsberg

"SOTRAPO" Mühlenstr 5

Herbede

Schnelle-Hagemann Helga u Maus Willibald
 Blankenburger Weg 13

Schwelm

Hahn Franz Viktoriast 6

Auto-Verleih

Ennepetal

Ehret KG

Gevelsberg

Gevelsberg Haßlinghauser Str 88
 Selbstfahrer Union Kölner Str 83

Hattingen
Selbstfahrer Union GmbH & Co KG Bruchstr 58

Schwelm
Auto-Verleih Bismarck Schulstr 48
Heil Harry Bahnhofstr 75a
Selbstfahrer Union GmbH & Co KG Bahnhof-
str 75a (Heil-Harry)

● Autovermietung

Breckerfeld
Holtz Anneliese Frankf Str 119

Dahl
Loos Christa Hoffnungstaler Str 30a
Oberstadt Horst Hoffnungstaler Str 7

Ehringhausen
Poth Herbert Berghäuser Str 22

Ennepetal
Groß Friedr W KG Milspe Voerde Str 115
Heinen Bert Friedenshöhe 7
Hilgeland Ewald Milspe Kölner Str 120
Miethling Hans Am Wilh-Crone-Hain 8
Standort: Milspe Marktplatz
Opela Marion Rüggeberg Sichelweg 7

Gevelsberg
Bührke Günter Heidestr 67
Elsner Alfons Silschede Gevelsberger Str 20
Heinrichs Otto Rosendahl Str 80
Hohenhoff Horst Engelbertweg 9 Standort
Nirgena
Kling Günter Elberfelder Str 55
Smit Lotz Drosselstr 18
Stiefemann Günter Lindengraben 25

Hattingen
Dörger Inge Augusta Str 23a
Droste Walter Im Mühlenwinkel 15
Echternach Heinrich Oststr 16
Kryst Theod Nordstr 15
Lembeck Horst Langehorst 25
Matthe Helmut Am Schewenkamp 20
Roth Alfred Schulstr 19
Ruthmann Gerd Rosental 36
Schwiy Alfred Ronstr 4
Söhngen Walter Otto-Hue-Str 9
Teichert Heinz-Dieter In der Delle 16
Tschander Alfred Auf dem Haidchen 34

Herbede
Bruse Reinhard Kamperbach 40
Funke Gust Kellerstr 4
Wegmann Charlotte Am Ring 103
Wilhelmi Gust Königsstr 6

Herdecke
Brück Reinold vor der Im Siepen 4
Elberfeld Heinz Wetterstr 47
Schmidt Günter Bachstr 26
Zenses Hans Günter Hauptstr 55

Priorei
Spieß Eugen Prioreier Str 66

Schwelm
Ebbinghaus Gebr Mittelstr 12
Enderlein Hildegard Herdstr 4
Enderlein Kurt Herdstr 4
Hahn Gerhard Sedanstr 54
Meyer Bernd Viktoriastr 6
Oberstraß Siegfried Lerchenweg 6
Padberg Karl Bismarckstr 12
Padberg Karl-Werner Viktoriastr 6

Sprockhövel
Burghaus Jos An der Pfannenschmiede 5
Engelhardt Meinolf (1) Hattinger Str 5
Herold Wolfg (1) Elfringhauser Str 18
Höflich Alfred (1) Waldweg 8
Nemmer Albert (1) Fänkenstr 24
Tekhaus Edelgard (2) Mittelstr 63a
Tekhaus Emil (2) Wittener Str 42

Volmarstein
Hinske Rud v-d-Recke-Str 21
Krug Adolf Oberberger Weg 5

Wengern
Bender Erich Wittener Str 10

Wetter
Hinske Rudolf jr Steinstr 25
Hoffmann Reinhard Karlstr 14
Nowicki Hans G Heine-Kamp-Str 1a
Oczko Ernst Bornstr 8
Steinmüller Günter Wilhelmstr
Tornberg Josef Kaiserstr

● Autoverwertung

Herbede
Krause H Hauptstr 204

Loh
Lubowski Felix Nr 24

Sprockhövel
Murmman Siegfried (1) Am Schmalenberg 5

● Autozubehör

Herstellung

Ennepetal
Adami Erhard Voerde Lohernockenstr 10
Bilstein Aug Altvoerde Aug-Bilstein-Str
Bilstein Ferd jr KG Voerde Postf 54

Großhandel

Dahl
Voß Gisela GmbH Auf dem Stein 2

Ennepetal
Bilstein Aug KG Aug-Bilstein-Str
Frowein Herbert Gustav-Bohm-Str 54
Kutz G Milspe Voerde Str 77

Gevelsberg
Peters Hermann Feldstr 21
Starkow Rob u Sohn Inh Otto Griese Hagener
Str 47

Trost Karl-Friedr Mittelstr 81
Voss Gerhard oHG Hagener Str 17

Schwelm
Bergmann Gerd Blücherstr 30

Einzelhandel

Breckerfeld
Kallup Wolfg Prioreier Str 44

Ennepetal
Heuer Karl Kirchstr 65
Keiser u Göckemeyer Inh Göckemeyer Edith
Voerde Wilhelmstr 25/27

Günther Kutz
9828 Ennepetal-Milspe
Voerde Str. 77 · Ruf 4283

Autozubehör zu Renn- und Rallye

Gevelsberg
Chatsimichail Barbara Bahnhof Hauke

Hattingen
Meichsner & Wurm Inh Meichsner Kreisstr 22
Neuber Walter Welper Verbrauchergroßmarkt
Piel Karl Friedrichstr 24
Wagner Günter Friedrichstr 56

Herdecke
Diegel Hans GmbH Wilh-Graefe-Str 8

Schwelm
Autei Schwelm Schmalenbach Fr Karl KG
Schulstr 23
Becker Margar Kolpingstr 1
Bergmann Gerd Blücherstr 30
Muno Werner Rolf Dödinghauser Str 53

Wetter
Schuster Rud Bismarckstr 18

● Automaten

Herstellung

Ennepetal
Fischer Helmut Ambrosius-Brand-Str 14

Großhandel

Hagen
Bacher Karl Dreieckpl 1

Aufstellung

Ennepetal
Beimborn Lieselotte Milspe Kölner Str 32
Müller Erika Heilenbecker Str 216
Ott Alexander Königsberger Str 12
Schönwald Aloys Königsberger Str 59
Steinbrück Helga Heimstr 25

Gevelsberg
Automaten-Böhm KG Im Twiesack 1

Bleckert Friedr Sudfeldstr 22
Buchholz Walter Hagener Str 158
AHA-Automatendienst Aug Haßfeld Nirgena
Hecker Heinz Hagener Str 78
Houten Cornelius Teichstr 44 1/2
Kalthoff Daniel Wittener Str 113
Meidhof Gg Haßlinghauser Str 47
Marschel Paul Hagener Str 200
Rohrmann Hildeg Hagener Str 370
Schuster Peter Hagener Str 42
Stockter Wilfr Elberfelder Str 2
Wruck Ingrid Teichstr 46
Wuppertaler Automatendienst Eicker & Steden
Zigetta-Tabak-Handelsges mbH Asbecker Str 3
Rosenstr 25 u Feverstr 25
Zölffel Horst

Hattingen
Fortnagel Heinz Langehorst 3
IVM-Warenautomaten Thingstr 46 Konsum
Krenzer Helma Am Quell 6
Körper Irmgard Augusta Str 23
Militze Käthe Im Mausegatt 10
Rüger Herbert
Schnellphotosautomaten GmbH Heggerstr 28/33
Wanders Horst R-Dehmel-Str 7
Wendt Marie-Luise Freiheit 8

Herbede
Aufermann Wilh Wilhelmstr 3
Automaten-Ges Ehret & Co Inh Ehret Margot
Bahnhofstr 18

Herdecke
Bernhard Angelika An der Heege 2
Matuschek Almuth Zum Kuckuck 23
Weigel Maria Weg zum Poethen 23
Witte Ingrid Goethestr 17

Wartung

Herbede
Krieger Wolfg Im Heggerfeld 20

Schwelm
Glöde Sigrid Barmer Str 42
Herbes Emil Hauptstr 132
Matthiesen M u Egon Hauptstr 113
Palm Karl Römerstr 5
Plett Hildeg Altmärkt 12
Steininger Erna Hugo-Jacobs-Str 9a
Terborg Ephard Frankfurter Str 48a

Sprockhövel
Houten Cornelis & Weinhold Joh (2) Schwelmer
Str 12
Schäfer Friedr (1) Quellenburgstr 21
Schäfer Helene (1) Quellenburgstr 21
Trost Oskar Dr (1) Elfringhauser Str 16
Zölffel Horst Hauptstr 1

Volmarstein
Hasenack Christa An der Windecke 12
Hein Ruth Nachtigallstr 1
Parys August Oberwengerner Str 7

Wengern
IVM-Warenautomaten GmbH (Kaugummi-
Automaten)

Wetter
Berendt Ruth Gartenstr 21

● Automatendrehereien

Ennepetal
Bornmann Hans Sicherheits-Armatoren
Voerde An der Kirche 4

● Automatenwäschereien

s Wäschereien

● Babyausstattungen

Ennepetal
Ahler Ingrid Milspe Voerder Str 22

Schwelm
baby-truhe-kinder-moden Inh H D Bornhardt
Hauptstr 39

● Baby-Hotels

Sprockhövel
Bosadjeff Irene (1) Mettberg 66

● Bäckereien u. Konditoreien

Breckerfeld
Arnold Friedr Wilh Frank Str 51
Pfungsten Martin Frank Str 67
Richstein Heinz Epscheider Str 3
Schnell Willi Klevinghauser Str 4
Werthmann Else Frank Str 84

Dahl
Linnepe Herbert Bundesstr 53
Schliepkorte Clara u Alfred Vinckestr 12

Ennepetal
Benning Jos Voerde An der Kirche 5
Eckelt Lothar Westfalenstr 1
Eckhardt Hans Milspe Wilhelmshöher Str 55
Fedeler Eugen Hellenbecker Str 72
Grüterich Guido Altenvoerde Milsper Str 185
Hückinghaus Wilhelm Verneis Hagener Str 158
Kartenberg Fritz jr Milspe Goethestr 18
Kirchhoff Wilh Milspe Rüggeberger Str 30
Köper Else Wittenstein 84 1/2
Lohmann Karl Heinz Bergstr 1
Misse Hans-Walter Eichenstr 4
Oberhaus Ewald jr Milspe Kirchstr 11
Riewe Friedhelm Voerder Str 62
Robra Paul Eichenstr 4
Schlieper P Gerh Altenvoerde v-Hofe-Str 1
Schmale Karl Burg Nr 27
Schulte Karl jr Milspe Rüggeberger Str 248
Voß Theo Voerde Milsper Str 103
Wiggenhagen Helmut Altenvoerde Mittelstr 36
Wollmer Franz Milspe Rüggeberger Str 70

Esborn
Kemper Fritz Voßhöfener Str 105

Gevelsberg
Alföld Arthur Elberfelder Str 20
Bahr Fritz jr Haßlinghauser Str 85

Beckmann Friedr Haßlinghauser Str 47
Brüninghaus Ernst jr Rosendahlstr 27
Eckhardt Hans Milsper Str 154
Ellinghaus Gust Hochstr 8
Flockenhaus Wilh Hagener Str 421
Glockner Heinz Hagener Str 48
Hansmeyer Klaus Hagener Str 89
Hardebusch Bernh Kirchstr 12
Hüser Jos Feverstr 35
Jäkel Wilh Hagener Str 317
Kaiser Willi Asbeck Am Sonnenschein
Kalthoff Rolf Wittener Str 113
Kilikowski Alfons Frielinghausstr 51
Killing Walter Mittelstr 53
Knaden Franz Wittener Str 29
Kohl Wilhelm Hagener Str 11
Konze Willi jun Dörnenstr 14
Koop Helmut Wittener Str 109
Kropp Hilde Hagener Str 156
Piepenbring Karl Mittelstr 90
Quabeck Friedrich W Dörnenstr 13
Wedepohl Eduard Mühlenstr 45a

Hasenkehr
Kritzier Karl Nr 2

Hattingen
Benninghaus Karl Welperstr 17
Best Walter Auf dem Haidchen 35
Börger Robert Elfringhauser Str 36
Breuker Heinrich Hauptstr 20
Brockhaus Heinz Burgstr 14
Budde Eduard Toppelstr 119
Feigel Rudi Groß Wellstr 46
Goerke Georg Johannisstr 1
Gröne Wilhelm Marktplatz 19
Gross Hans Heggerstr 57
Haarmann Gustav Marxstr 67
Hilgenstock Werner Lange Horst 71
Hössler Arnulf Oststr 8
Hüsemann Friedrich Auf dem Haidchen 20
Kern Rud Heggerstr 27
Komessa Eduard Welper Str 8
Kreilos Annelies Ruhrblick 32
Krieger Walter Grünstr 16
Ludwig Herta Thingstr 40
Markowski Alfons Raudendahlstr 30
Milke Alfred Steinhagen 9
Mühlhaus Karl-Heinz Heggerstr 8
Nieland Friedrich jr Steinhagen 5
Obernbaak Willi Auf dem Haidchen 26
Palm Jakob Henschelstr 21
Ruthenbeck Arthur Bruchstr 41
Stapp Günther Sprockhöveler Str 30
Thiele Paul Dahlhauser Str 62
Westermann Elisabeth Marxstr 65
Wiegemann Jul Friedrichstr 5

Herbete
Aufermann Walter Hauptstr 62
Baudach Artur Otto-Hue-Str 17
Berger Helmut Hauptstr 88a
Bünger Wilhelm Bahnhofstr 1
Erdelmann Erich Wittener Str 6
Erdelmann Gerd Otto-Hue-Str 11a
Erdmann Erwin Gartenstr 3
Heikamp Theo Durchholzer Str 40
Helmholz Heinz Durchholzer Str 59

Körtke Klaus Rauenthaler Str 11
Wohlfahrt Gerd Hauptstr 62

Herdecke
Adrian Wilh Herm Zeppelinstr 69
Aust Günter Hauptstr 29a
Becker Leo u Hildeg Hauptstr 7
Breddermann Paul Hans Zeppelinstr 49
Hegener Reinhold Am Sonnenstein 25
Humber Anton Auf dem Schnee 50
Lückel Siegfried Schraberg 24
Siepmann Albert Wetterstr 29
Tiaden Hubert Dortmunder Landstr 45
Wenning Heinz Hauptstr 2

Rummenohl
Schliepkorte Paul Gerh Bundesstr 15

Sprockhövel
Beckmann Ewald (2) Gevelsberger Str 28
Börger Robert 1/1 Bahnhofstr 36
Breer Toni (1) Bochumer Str 135
Erbruch Wilh jun (1) Mühlenstr 5
Gremm Paul & Paul Herbert (1) Hauptstr 81
Homberg Paula (1) Hauptstr 18
Hummelsiep Heinr (2) Wittener Str 113
Ibing Hans (2) Mittelstr 129
Kuhlmann Elisabeth (1) Hauptstr 9
Küppersbusch Hugo (1) Hauptstr 54
Lesszinsky Harald & Manfred Hauptstr 26
Löhken Werner (2) Mittelstr 95
Mohn Karl August (2) Mittelstr 35
Niedergethmann Ilse (1) Pöttingstr 15
Nieder-Huxelmann Emil (1) Elberfelder Str 100
Stolte Walter (2) Wittener Str 161
Vogelbruch Erich (1) Sirrenbergstr 36

Volmarstein
Bergmann Friedhelm Grundschoßtelers Str 124
Kolhossier Herm Grundschoßtelers Str 93
Rüping Fritz Hauptstr 11
Schmalenbeck Ernst Vogelssanger Str 70
Schütz Günter Hauptstr 2
Ulrich Ernst Lessingstr 26

Wengern
Fröse Ekhard Osterfeldstr 49
Raguse Rolf Osterfeldstr 36
Steimel Wilfried Kirchstr 4

Wetter
Bech Wolfg Königstr 96
Binholt Jos Königstr 28
Büttner Fritz Bergstr 12
Germakowsky Gerh Königstr 10
Gradowski H Joach v Bergstr 29
Kemper Fritz Sandberg
Klein Wilhelm Wilhelmstr 28
Reinartz Walter Königstr 86
Rose Ferdinand Königstr 10
Rüping Eberhard Kaiserstr 90
Schmidt Ewald Königstr 2
Semrau Herbert Friedrichstr 18

Schwelm
Adam Walter Barmen Str 12
Berghaus Helm Hauptstr 37
Haase Paul Hauptstr 176
Hartz Alfred Moltkestr 14

Höller Ulrich Hauptstr 161
Kemper Erich Möllenkotter Str 8 Fil Bahn-
hofstr 38
Kötting Aug Prinzenstr 6
Kronenberg Joh Großbäckerei Pothoffstr 10
Fil Hattinger Str 12
Linnemann Ferd Kaiserstr 43
Mennenöth Otto Hugo-Jacobs-Str 6
Müller Artur Martinstr 2 Schulstr 35
Mürer Gerhard Hauptstr 72
Radzuweit Karl-Werner Bismarckstr 15
Ruttkamp Paul Römerstr 9
Wesselbaum Otto Bismarckstr 5

● Bäckerei-Bedarf

Großhandel

Ennepetal
Fröhlich Heinr jr Altenvoerde Milsper Str 146

Auslieferung

Ennepetal
Bohm Herbert Boesebecker Str 37

● Badeanstalten

Hattingen
Stolle & Sohn Ruhrstr 6

Gevelsberg
Strandbad Gevelsberg Strandbadstr 23

Schwelm
Kirchner-Hemfort Inge Schwelmer Badehaus
Römerstr 7
Wildförster Friedhelm Bäder-Massagen
Wilhelmstr 21

Sprockhövel
Masmeier Willi & Milbradt Rita (1) Im Bahnhof

● Bäderinformationsdienst

Herbete
Hannig Heinz Deitermannsknapp 46

● Badezusätze

Herstellung

Gevelsberg
Hagner Heinr Milsper Str 108

● Baggerbetriebe

Ennepetal
Wolfsast Chr Klaus Quiemelweg 17

Hattingen
Vogelsang & Weber Feldstr 30

● Bagger-Verleih

Haßling
Brüner Otto jr Am Dunecker 7
Gentner Marianne Am Schulknapp 8

● Bandagen

Herstellung

Hattingen
Zours Juli Kreisstr 19
Zours Otto GmbH Am Beul 10

● Bandeisenveredlung

Dahl
Bandeisen-Veredlung Dahl GmbH Im Spiek 3

Halver
Alte & Schröder KG Kirchhöher Weg 5

● Bandstahlschnitt

Herstellung

Dahl
Bergfeld Hans Jürgen Vinckestr 9

Wengern
Peglow Kurt Südstr 8

● Bandwirkereien

s a Lohnbetriebe

Ennepetal
Brebeck Walter Oberholthausen Königsfelder
Str 94
Dahlmann Siegfried Milspe Holberg 107
Dahlmann Siegfried jun Milspe Siedlung Heide 45
Deitermann Marianne Oberholthausen Nr 69
Grafe Aug Königsfeld Hillringhausen 108
Grafe Grete Königsfeld Hillringhausen 108
Hasenack Grete Königsfeld Hillringhausen 117
Hillringhaus Herta Königsfeld Hillringhausen 115
Holthaus Fritz Königsfeld Spreeler Weg 53
Müller Fritz Königsfeld Hölzerne Klinken 87b
Müller Hildeg Königsfeld Holthausen Talstr 96
Müller Horst Königsfeld Hölzerne Klinken 87b
Ronsdorf Manfred Wolfshövel Hinnenberg 167
Ronsdorf Otto Wolfshövel Hinnenberg 167
Vorberg Paul Milspe Schemmstr 91

Schwelm
André Harald Hauptstr 6a
Arrenberg Hugo Talstr 20
Cleff Carl jr Prinzenstr 15
Falkenroth Paul Ehrenberger Str 27
Geldmacher Ewald jr An der Grenze 21
Geldmacher Günther Oberrhagen 76
Grüber W oHG Eugenstr 2
Hackler Adolf Winterberger Str 46
Hahne Eugen Inh Emmi Hahne Hauptstr 15a
Herhaus Herbert Barmer Str 59
Hillringhaus Helmut Winterberger Str 67
Holthaus Fritz Herzogstr 6
Jütte Waltraud Winterberger Str 56
Kämper Alfred u Emil Heide 73
Kettler Helmut Ehrenberg 85
Kettler Paul Ehrenberg 55
Kleff Helmut Prinzenstr 15
Kleff Karl Haselinger Str 59
Kortwig Gern Hauptstr 6
Lache Walter Blücherstr 65

Mittelmann Wilh Hs Holthausstr 34
Mühlinghaus Heiner & Co Linderhauser Str 10
Müller Ewald Winterberger Str 83
Piepenbrink Willi sen Erzweg 8
Piepenbrink Willi jr Brunnenstr 45c
Reck & Sprickmann oHG Hauptstr 6a
Reuter Ernst-Friedr Hauptstr 106
Ronsdorf Helmut Schwelmstr 14
Ronsdorf Lydia Boellingweg 14
Sattler Rolf Beyenburger Str 5
Schmitz Friedel Wellenhäuschenstr 7
Schrörs & Hoffmann Kirchstr 8
Siepmann Fritz Grafweg 9
Siepmann Willi Finkenstr 4
Speckenbach Hans P Ehrenberg 87
Thomas Hans-Gg Kölner Str 62
Vorwerk & Sohn Saarstr
Weustermann Walter Ehrenberger Str 23
Wölffing Rich KG Linderhauser Str 10

Sprockhövel
Bergal-Werk Seesemann & Co (2) Mittelstr 61
Finkerath Ewald (1) Ochsenkamp 70
Kellermann Gerd (1) Alt Bossel 10a
Kuckelsberg Adolf (1) Elberfelder Str 257
Rinke Karl KG RICORD-Bandfabrik (1)
Kleinbeckstr 3
Rutenkolk Rob (1) Egen 1

● Banken und Sparkassen

Breckerfeld
Spar- u Darlehnskasse Breckerfeld-Dahl
Zweigstelle Breckerfeld Frankfurter Str 77
Stadtsparkasse Frankfurter Str 36

Dahl
Spar- u Darlehnskasse Breckerfeld-Dahl eGmbH
Dahler Str 67

Ennepetal
Commerzbank AG Fil Ennepetal-Milspe Voerder
Str 75

DEUTSCHE BANK

AKTIENGESELLSCHAFT
Filiale Ennepetal
5828 Ennepetal-Milspe
Voerder Straße 9
Ruf: 35 98 u. 35 39
und
Zweigstelle Büttenberg
5828 Ennepetal-Milspe
Büttener Straße 24
Ruf: 36 46

Dresdner Bank AG Fil Ennepetal-I Voerder
Str 90
Sparkasse der Stadt Ennepetal Milspe Voerder
Str 10/13
Gevelsberg
Commerzbank Hagener Str 16
Deutsche Bank AG Mittelstr 23



DRESDNER BANK

AKTIENGESELLSCHAFT
Filiale Gevelsberg
Mittelstraße 3
Ruf 41 54 / 56

Landeszentralbank Zweigstelle Gevelsberg
Hagener Str 18

Wenn's um Geld geht

- Sparen
- Spargiro
- Kredite
- Wertpapiere
- Anlageberatung

STADTSPARKASSE GEVELSBERG

mit Zweigstellen:

Vogelsang - Oberstadt - Nordstadt
Lichtenplatz - Silschede - Berge

Ruf: 1821 - 1825

Volksbank Hagen eGmbH Mittelstr 51

Hattingen
Deutsche Bank AG Bismarckstr 1
Dresdner Bank AG Bahnhofstr 31 u Heggerstr 47
Kundenkreditbank KG Heggerstr 65
Sparkasse Hattingen Roonstr 1
Stadt Sparkasse Rathausplatz
Verbands-Sparkasse Bahnhofstr 5
Verbands-Sparkasse Hattingen Schillerstr 1
u Marxstr 77
Verbands-Sparkasse Hattingen Thingstr 36
Verbands-Sparkasse Hattingen Holthausen Str 22
Volksbank Hattingen eGmbH Große Wellstr 4
Westfalenbank AG Heggerstr 19

Herbede
Spar- und Darlehnskasse eGmbH Sprock-
hövel Hauptstr 91
Verbands-Sparkasse Hattingen Hauptstr 46
Otto-Hue-Str 11 a u Im Hammertal 66
Volksbank eGmbH Voestenstr 7

Herdecke
Deutsche Bank AG Wetterstr 2
Dresdner Bank AG Hauptstr 27
Stadtsparkasse Herdecke Str 7 Zweigstellen
Dortmunder Landstr 63 Westender Weg 1
Wittener Landstr 37 u Zeppellstr 65

Schwelm

COMMERZBANK AKTIENGESELLSCHAFT

Filiale Schwelm
Neumarkt 21 · Fernruf 6531-34

Credit- u Volksbank eGmbH Fil Schwelm
Untermuerstr 3

DEUTSCHE BANK

AKTIENGESELLSCHAFT
Filiale Ennepetal
5828 Ennepetal-Milspe
Voerder Straße 9
Ruf: 35 98 u. 35 39
und
Zweigstelle Büttenberg
5828 Ennepetal-Milspe
Büttener Straße 24
Ruf: 36 46

Städtische Sparkasse Hauptstr 51

Sprockhövel
Commerzbank AG (2) Mittelstr 25
Deutsche Bank AG (1) Hauptstr 54
Spar- u Darlehnskasse (1) Hauptstr 13
Spar- u Darlehnskasse eGmbH Wengern
Hauptzweigstelle (2) Rathausplatz 11
Stadtsparkasse (1) Hauptstr 68 (1) Elberfelder
Str 96 (1) Bochumer Str 154 (1) Gedulderweg 57
Stadtsparkasse (2) Mittelstr 4 u (2) Schmiede-
str 25
Verbandssparkasse (1)

Volmarstein
Rabattspareverein eV Volmarstein v-d-Recke-
Str 1
Sparkasse des Amtes Volmarstein Osthaus-
str 1 Zweigstelle Haus Hove

Wengern
Commerzbank AG Bahnhofstr 1
Sparkasse des Amtes Volmarstein Fabricius-
Str 1
Spar- u Darlehnskasse Wengern/Ruhr eGmbH
Elbscheweg 5

Wetter
Commerzbank AG Bahnhofstr 7
Dresdner Bank AG Kaiserstr 71
Rabattspareverein Wetter Königstr 82
Stadtsparkasse Wetter Kaiserstr 78

Zurstraße
Stadtsparkasse Breckerfeld Zweigstelle
Schulstr 5

● Bastlerbedarf

Herbede
Hobby-Center D Bruchhagen Hauptstr 108
Wischmann F C Hauptstr 43 u 35

Landes Bausparkasse

Bezirksleitungen:

H. CAMEN
Gevelsberg, Mittelstr. 47 — Ruf: 48 13
Stüttingstr. 59

FRANZ JOSEF OTTO
Ept.-Milspe, Voerder Str. 55, Ruf: 21 10
Privat: Ept.-Voerde, Meininghauser Weg 16
Ruf: 53 53

Wir sind die Bausparkasse
der Sparkassen

● Batterien

Auslieferung

Ennepetal
Daimon GmbH Vertretung Friemannweg 7

● Baubüros

Ennepetal
Emde Wilh Milsper Str 167

Sprockhövel
Rüberg Otto (1) Schultenbuschstr 37b

● Bauelemente

Herstellung

Herdecke
Schmidt Gerhard Nierfeldstr 2

Großhandel

Ennepetal-Bilstein
Selbstbau-System - Sudmann Vertriebsges KG
Plessenweg 25

Gevelsberg
Ureidat Fritz Im Bredderkamp 6

Sprockhövel
Risse Karl-Gerh (2) Schevener Holz 2a

● Baugeräte

Herstellung

Gevelsberg
Fellx & Homberg oHG Mühlenstr 45

Großhandel

Gevelsberg
Ischebeck Ewald Im Holte 12

Schwelm
Draeger & Bastian Bahnhofstr 81

Verleih

Loh
Jungermann Inge Nr 15

● Baugeschäfte

s Bauunternehmen

● Bau- Ingenieure

s Ingenieure

● Baumaschinen

Herdecke
Heinert Walter & Söhne GmbH Nierfeldstr 8

Wengern

Teichmann Gerd Ladestr

Wetter

Büser & Klinkmann KG Friedrichstr 28

Fachberatung

Wetter
Thoms Bruno Memelstr 15

● Baumschulen

Herbede
Senekovic Roman Bommerholzer Str 98

Sprockhövel

Ackermann & Knebel oHG (1) Huxel 14

Wetter

Walter Helmut Hochstr 21

● Bausparkassen

Ennepetal
Landesbauparkasse Beratungsstelle Voerder
Str 55 BezLtr Franz-Josef Otto
Leonberger Bausparkasse Bez Leiter U Stadler
Wilhelmshöher Str 4

Bausparkasse Mainz Landesleiter Marion
Opiele Rüggeberg Sichelweg 7
Bausparkasse Wüstenrot Beratungsstelle
Milspe Voerder Str 82

Gevelsberg

Landesbauparkasse Beratungsstelle Mittel-
str 47 BezLtr Heinz Camen
Bausparkasse GdF Wüstenrot Beratungsstelle
Hauptstr 74

Hattingen

Bausparkasse GdF Wüstenrot GmbH Beratungs-
stelle Heggerstr 17

Herbede

Hethy Herbert Durchholzer Str 126

Schwelm

Aachener Bausparkasse Vertr Joachimsmeier
Neumarkt 11

Leonberger Bausparkasse
BezLtr Helmut Mertens Dödinghausen 30
BezLtr Rolf Puhl Schützenstr 11
Bausparkasse Schwäbisch-Hall AG
BezLtr Emil Bogun Jahnstr 15
Bausparkasse Wüstenrot Beratungsstelle
Mittelstr 61
Wahn Klaus C BezLtr Büro: Mittelstr 14

Sprockhövel

Minnerop Gerd (1) Breloer Weg 20

● Baustoffe

Herstellung

Ennepetal-Oberholthausen
Becker Adolf Wilh Jahnshäuschen 54

Schwelm

Klöber Hans Westfalendamm 4

Groß- u Einzelhandel

Branten

Brassel Albert Breckerfelder Str 11

Breckerfeld

GETRA Transp Ges mbH & Co KG Langscheider
Str 6
Giesel Alfred Westerfelder Str 42
Hein Alfons Am Brauckhoff 16
Möller Horst Frankfurter Str 124

Ennepetal

Bergmann Ewald Altenvoerde Heimwerker- u
Bastler-Markt Wehrstr 4
Born Max & Co Inh Klaus u Irmh Dürhagen
Hembecker Talstr 43
Crone Alfred Heinrichstr 57
Büro: u Lager: Bahnhof Kluterhöhle
Feldhaus Karl-Heinz Hembecker Talstr 72
Feldhaus Walter jun Milspe Ambr-Brand-Str
Finke Willy Kirchstr 17
Fischer Bob Rüggeberger Str 65
Gerbracht & Diesner Am Kamp 11
Knecht Helmut Milspe Voerder Str 22

Lachmund Walter jr Hembecker Talstr 67
Störing Th Alfr KG Spezialbaustoffe Mittel-
str 39

Gevelsberg

Agethen Anton Im Kohlberg 1
Gebauer Heinrich GmbH Am Westbahnhof
Heinz Klaus Rosendahlstr 47
Klein Karl Schlebuscher Str 18
Klein Karl Inh Kintzel Norb Silschede Ardey-
weg 2a
Klimmeck Heinz Mönninghofer Weg 20

Gevelsberger Baustoffgroßhandlung

Inh. Walter Pickhardt

Büro u. Lager: Hagener Straße 37-39
Privat: Hauffer Straße 30 · Ruf 35 16

Sanio Alfred Nelkenstr 20
Streicher Siegfried Königsberger Str 2
Suer & Detlof Flurstr 54
Vogt Hans Gerh Schwalbenstr 10

Hagen

Erb Gerh Zur Höhe 50

Hattingen

WALTHER HUSTER
Baustoff · Großhandlung
Hufeisenstraße 11 (Industriegelände)
Ruf 21061/62

Rüdiger Aug & Co Heggerstr 64

Herbede

Bandmann Ewald Hauptstr 129
Godbersen Nikol Hauptstr 15
Halseband Artur Hauptstr 171
Holznagel Rud Hauptstr 128
Hötger Friedr-Wilh Hauptstr 198
Kobiela Ignatz Vormholzer Str 130
Körner Werner Finkenweg 6
Liese Gerh u Meiser Friedr Ob Rauhe Egge 44
Schütz Emmi Zu den Eichen 12
Wischmann F C Hauptstr 43 u 35

Herdecke

Fuest Friedr KG Bahnhofstr 28
Latussek Gerh Vaerstenberg 28a
Lindtner Horst Loerfeldstr 22
Maggioni Wilh Rehbergstr
Pelzer F & Co Oberer Kermelbergweg 1
Saure Wilhelm Hauptstr 64

Schwelm

Dossmann Günter Weilenhäuschenstr 7
Hagen & Sohn vom Hans W Gartenstr 4
Knau Maria Marienweg 1
Knau Werner Marienweg 1
Müller Paul & Sohn KG Weststr 2
Schmidt-Falkenroth H Inh Wilhelm Fuhrmann jr
Loder Str 24

Schöpe & Rehagen oHG Pothhoffstr 41
Wilkes Eugen Sedanstr 9

Sprockhövel

Bangert Werner (2) Hauptstr 48
Böhken Doris (1) Hombergstr 8
Gerold Hub (1) Mühlenstr 43
Göbelsmann Ewald KG (2) Schwelmer Str 15
Hahne Paul (1) Im Wiesental 22
Heintke Gerh (1) Elberfelder Str 150
Kurte Karl (2) Hobecken 31
Pisching Walter (1) Kressleper Weg 16
Roß Gustav (2) Lemper Str 20b
Vedder Heinz-Herm (1) Hölteregge 49
Voß Bernhard (1) Hölterstr 74

Volmarstein

Baustoffvertriebs- u Transportges mbH
Schubertstr 1
Garthe Hugo jun Arndtstr 2
Völp Louis Köhlerstr 8
Vorberg Fritz jr Am Vorberg 13
Vorberg Fritz Hauptstr 50

Wengern

Bültmann Hans-Herm Am Brömken 4

Wetter

Gutreise Otto u Seekatz Jahnstr 7
Hemsoth Friedr-Wilh Heint-Kamp-Str 4
Seekatz Adolf Jahnstr 7
Spill & Co Bismarckstr 3

● Bautenschutz

s Holz- u Bautenschutz

● Bautrocknung

Herdecke

Vollbracht Günter Ahornstr 10

● Bau- und Möbelbeschläge

Herstellung

Delle

Brand & Reich Kleisenwaren Gesenkschmiede
destücke Lorenzheider Weg 3a

Ennepetal

Bilstein Aug KG August-Bilstein-Str
Ceta Seifert Asbeck GmbH Ischebecker Str
Dannert Fritz oHG Wilhelmstr 22a
Dörken u Mankel KG Breckerfelder Str 42/48
Dorma-Baubeschlag GmbH & Co KG Breckerfelder Str 42/48
Drees Gebr Heinrichstr 71/75
Heiderich G u A KG Oberbauer Breckerfelder Str 196a
Kaltenbach Emil oHG Homberge-Milspe Neuenlander Str 44
Kathage Carl Verneis Hagener Str D 20
Klein Paul u Sohn oHG Altenvoerde Loher Str 28/32
K u S - Baubeschläge Hugo Krüger KG Memelstr 1
Sander Wilh KG Milspe Rüggeberger Str 69

Schmandt Reinhold Verneis Hagener Str 217
Schmidt Herbert Lohmannstr 7
Theis Wilh jr GmbH Voerde Lohrnockenstr 38
Vormann Aug oHG Heilenbecker Str 191/199

Gevelsberg

Brandt Ebbinghaus & Co GmbH Hagener Str 397
Dörken & Schulte KG Nürgenstr 10
Krüger H K u S Baubeschl KG Haßlinghauser Str 133
Wiemann Herm & Co Mühlenstr 35-39
Stube Richard Hammerstr 8

Schwelm

Betz Gebr Dödinghauser Str 37
Schmidt & Co KG Möllenkötter Str 3

Volmarstein

Schmidt Ewald GmbH & Co KG Hagener Str
Enneper Str 108

Großhandel

Breckerfeld

Metafranc GmbH & Co KG Stahlstr 4

Einzelhandel

Schwelm

Bever & Klopheus GmbH Lessingstr 7

● Bau- und Möbelschreiner

s Schreiner / Tischler

● Bauunternehmen

s a Straßen- u Tiefbau

Breckerfeld

Ebert Heinz Köttingstr 41
Gensler Gebr Neue Str 1
Kaim Reinhold Dahlienstr 19
Merz Herm Kleivinghauser Str 20

Brenscheld

Hellmig Erich Nr 19

Dahl

Kaemper Friedr Ribbertstr 29

Ennepetal

Beier Fritz Voerde Loher Str 115
Blume Bernhard Voerde Milspe Str 42
Böke Wilfg Dohlenweg 14
Bötze Albert Kirchstr 41
Busch Werner Voerde Königsberger Str 38c
Fides Baubeteiligungen GmbH Inh Helmut Ludwig Voerder Str 122
Figge Siegfried Niendorfweg 8
Gräfinholt Eugen Altenvoerde Milspe Str 157
Helsper Hans Günter Milspe Knapp 96b
Hohmann Norbert Wuppermannstr 12
Klump Siegfried Milspe Kölkstr 19
Koch Willi Wildermuthstr 22
Köster W Flurstr 54
Linke Karl Altenvoerde Kluterstr 13
Ludwig Helmut KG Milspe Voerde Str 22
Marsch Aug oHG Milspe Schwarzer Weg 11

Marsch Christ Inh Lucie Marsch Milspe
Kölner Str 141a

Maurer Karl-Aug Breckerfelder Str 200
Maurer & Koch Wildermuthstr 22
Müller Reinhard Oberkotthausen B 12a
Schönstedt Heint Inh Sigmund Schönstedt
Milspe Neustr 7
Schulte Paul Voerde Wildermuthstr 20
Seifried Adolf Königsberger Str 55
Söhn Ewald Heilenbecker Str 145
Vaupel Gebr Milspe Esbecker Str 36
Viehmeier Adolf jr Rüggeberger Str 16
Weich Otto Breckerfelder Str 12

Esborn

Dahlmann Heinz Hilligloh 28
Watermeyer Heinrich
Winkelmann Adolf KG

Gevelsberg

Ambrosius Günter Tannenweg 10
Backhaus KG
Backhaus & Graas
Breddermann Rich Am Sinnerhoop 1
Bremkamp Heinz Aug Mylinghauser Str 22a
Gebauer Heinrich GmbH Am Bahnhof West 6
Hark Klaus Schlebuscher Str 64
Köster Wilh Flurstr 54
Langwieler Eduard Inh Werner Langwieler
Rosendahl Str 33a
Löttgen Heint KG Im Himmel 38
Lenz Günter Vogelsanger Str 14
Neumann Alfred Goethestr 63
Neumann Leonhard Breddenbruchstr 91
Nusskern Artur Talstr 8
Pickhardt Gust Söhne Ing Emilie Pickhardt
Hochstr 11
Pickhardt Wilhelm Hagener Str 303
Schmidt Eduard Mylinghauser Str 24
Trocken-Bau GmbH Klosterholzstr 10b
Westebbe Heint Nachf Inh Carl Kähler u
Adolf Kube Mylinghauser Str 14
Wolf Karl Hagener Str 70
Zerr Heinz Hagener Str 187

Grabweg

Hoffmann Andreas Nr 7

Hagen

Joh Käerthold & Söhne oHG Brinkstr 68

Hattingen

Bätz Richard Martin-Luther-Str 11
Bringewald Horst Bismarckstr 4
Funke GmbH Brucknerstr 8a
Günther Georg Bergstr 16
Hering Horst Weg zum Ehrenmal 12b
Jakobi Blankenstein
Kroniger Helmut Feldstr 13
Loth Karl Lange Horst 81
Matthe Alfred Auf dem Haidchen 27
Pauli Ferdinand Im Vogelsang 28
Rothe Werner Dahlhauser Str 17
Schack Joh oHG Heggerstr 21
Wirths Wolfgang Dahlhauser Str 17

Herdecke

Hellinger Willi Im Hammertal 59
Hochbauges mbH U Hofmann Augustastr 1

Kampmann Theo Hammertal 5
Langensiepen Fritz Augustastr 1
Liese Gerh u Meiser Friedr Ob Raue Eegge 44
Schröter Heinz Siedlerweg 7
Withduser Hugo Durchholzer Str 53

Herdecke

Klister Benno oHG Herdecker Bach 14
Kleibrink Franz Harkortstr 12
Korge Klaus Heimweg 25
Lange Anton Vinkenberger Str 10
Maggioli Wilhelm Rehbergerstr
Schmidt Jakob Bachpl 4
Schöne Fritz Berliner Str 33

Loh

Jungermann Herbert Nr 15

Rummenohl

Stiebing Hans Oelmühler Str 14

Schwelm

Alex Günter Pastor-Nonne-Str 27
Anthe Gebr KG Berliner Str 63
Borgmeier Willi Am Alten Schacht 3
Brieger Gebr Lausitzer Weg 14
Dippel Heint Kaiserstr 17
Isselstein Heinrich Herzogstr 2-4
Klossowski Paul Bauling Bahnhofstr 16
Koch Heint Söhne Viktoriastr 20
Leckebusch Rud Winterberger Str 16
Malwald & Hülsenbeck oHG Moltkestr 21
Müller Paul & Sohn Weststr 2
Nicolay Rob Untermauerstr 21
Ochsenhirt Willi Theodor-Heuss-Str 46
Ott & Becker Jahnstr 8-10
Schaumburg & Sieper oHG Schützenstr 24a
Sperling Gerh Martinstr 19
Wegner Wilh Hauptstr 193 Büro Ept-Milspe
Kölner Str 300a

Sprockhövel

Becher Fritz (2) Rathausplatz 9
Becher Otto (2) Hiddinghausen
Dahlmann Heinz (2) Am Rennebaum 6
Grafen Josef (2) Rosenstr 30
Gräfinholt Alfred (2) Dorfstr 29a
Heimbach Ernst (1) Beisenbruchstr 4
Kopitke Horst (1) Berger Weg 5
Lange Ernst (2) Kortenstr 1
Pitschik Otto & Preise Karl-Heinz (1)
Hauptstr 18
Samulowitz Walter (1) Fänkenstr 46
Schönherr Dieter (1) Bochumer Str 115
Seemann Adolf (1) Schulstr 64
Selle Gebr (1)
West Willi (2) Zum Strandbad 4
Wirth Hub (2) Im Hölken 7
Wirths Wolfgang (2) Landringhauser Weg 24

Volmarstein

Bolte Rud Inh Rud Herkelmann Hauptstr 26
Lettau Werner Karl-Siepmann-Str 74
Rempke Friedr GmbH & Co KG Hagener Str
Sack Heinrich KG Hauptstr 50
Scheper Johann v.d-Recke-Str 65
Schneck Heinz-Rudi Horstbecke 1
Sany Karl-Heinz An der Kohlenbahn 8-12
Völp Louis oHG Köhlerstr 8

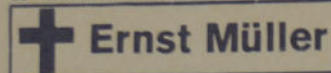

Beerdigungs-Institut
Übernahme aller Formalitäten
Sarglieferung

SCHWELM
Bahnhofstraße 61
Ruf: 30 23

Wengern

Bauges Gebr Näscher mbH Osterfeldstr 61
Küper Fritz Ruhrhöhenweg 4
Scheibelhuth Hermann Höltenstr 18

Wetter

Buschmann & Co Wilhelmstr 23
Herrmann Erich u Richard Wilhelmstr 7
Kleinmeyer Heinz Königstr 18

● Bauwerkzeuge

Herstellung

Schwelm
Flechinghaus August Metzger Str 55

● Bauzubehör

Herstellung

Ennepetal
Benfer Walther & Co Milspe Kirchstr 45

● Bedachungsunternehmen

Breckerfeld
Hein Alfons Am Brauckhoff 16
Jungermann Justus Hochstr 16

Ennepetal

Bülbring Paul u Walter Voerde Milspe Str 96
Christ Karl Heinz Milspe Schillerstr 5
Fülling Heinrich Milspe Südstr 21
Griesel Walter Milspe Friedrichstr 12
Hartje Wilh Milspe Hardt 8
Pacholke Rud Milspe Brunnenstr 7a
Rasche Paul Bilstein Breckerfelder Str 122
Thiele Karl Bilstein Bülbring Str 28
Thiele Wilh Hemberger Talstr 4
Wege Theodor vom Voerde Lindenstr 35

Gevelsberg

Jungermann Aug jr Haßlinghauser Str 29
Priesterbach Dieter Hauser Str 18
Uebbert Erich sen Grüntaler Str 2
Uebbert Erich jr Nachtigallenstr 32
Uebbert Karl-Wilh Grüntalerstr 8

Gevelsberg-Berge

Suberg Klaus Hagener Str 389

Hattingen

Backhaus Wilhelm Emsche Str 38
Linde Paul Södring 63
Pickart Armin Schulstr 14
Pickart Günter Im Welperfeld 19

Herbede

Goebel Ralf Zu den Tannen 28
Wrede Klaus Kleinbahnhof 8

Herdecke

Kralling Karl Loeferfeldstr 18
Vetter Erich Ruhrblick 17

Rommehol

Uhrmann Herbert Muhlerölmühle 98d

Schwelm

Bauer Rudolf Jesinghauser Str 1
Kistner Heiner u Walter Blücherstr 3 u 12
Grassmäder Heinrich Bahnhofstr 16
Theis Heinrich Herbergstr 12

Sprockhövel

Buchner Wilhelm (1) Elberfelder Str 24
Enkelmann Hub (2) Blumenstr 5

Volmarstein

Jochheim & Sohn Köhlerwaldstr 38

Wengern

Hillebrand Heribert Schmiedestr 2

Wetter

Bock & Söhne KG Hochstr 3
Hugel Willy Gartenstr 67
Jabs Paul Bismarckstr 15

● Bedachungsmaterial

Großhandel

Gevelsberg

GEBEKA Hagener Str 237
Spriesterbach Karl Hauser Str 18

● Beerdigungsinstitute

Ennepetal

Hesse Karl-Heinz Altenvoerde Milsper Str 197-199
Klein Fritz Altenvoerde Milsper Str 148
Lahme Alfred Deterberg 36
Röse Günther Milspe Ambr-Brand-Str 38
Sakrowski Werner Voerde Lindenstr 15
Salzmann Heinrich Altenvoerde Hochstr 14
Vaupel Rainer Milspe Schulstr 26

Epscheid

Korthaus Ernst Aug Dorfstr 48

Gevelsberg

Achtermeyer A Hagener Str 276
Bremer Wilhelm Wittener Str 127
Bröking Walter Freyer Str 52
Guntermann Wolfg Kölner Str 41a
Hanke Ernst Feversstr 13
Happ Mittelstr 51
Heß Walter Inh Ring Inge Rosendahl Str 23
Heß Wilhelm Rosendahl Str 38
Kritzer Heiner Rosenweg 81
Masleska G Bahnhofstr 12
Müller Karl Sudfeld 2-4

Hattingen

Arnscheidt Ursula Habichtstr 56
Egger Theo Roßstr 29
Pepenhoff Anne Heischelstr 37
Scholz Helmut Sprockhöveler Str 86

Schwiese Wolfgang Marxstr 70b
Vosskühler Walter Heggerstr 19

Herbede

Annas Gerd-Walter Bommerholzer Str 6
Bandmann Fritz Breddestr 12
Reiffert Friedr Kattenjagd 8a
Rumberg Kattenjagd 37
Stevling Vormholzer Str 12
Voßkühler Gerd Im Hammertal 111
Voßkühler Walter Im Hammertal 111
Weber Karl & Söhne oHG Wittener Str 43-47

Herdecke

Bösebeck Dieter Schraberg 8
Brockschmidt Johann Stiftstr 4
Fröhning Heinz Bachplatz 4
Helmenstein Heinrich Im Grund 27
Radau Paul Hauptstr 94a

Sprockhövel

Feldmann Gerda (2) Wittener Str 98
Hilbig Walter (2) Im Dorf 16
Sirrenberg Heinz (2) Mittelstr 82

Volmarstein

Bauke Otto Schulstr
Gleiswassermann Am Brummstein 10
Weke Wilhelm Heilkenstr 5

Wengern

Loos Werner Trienendorfer Str 118a

Wetter

Bonnermann Fritz Sandberg
Seuthe Wilhelm Harkortstr 14

Schwelm

Grüner August-Kuschmirz-Str 4
Henrich Franz Jesinghauser Str 49
Hölschen Karl-Heinz Kölner Str 36
Müller Ernst Bahnhofstr 61
Schweiger Hans Marienweg 5
Zellert Hans Hattinger Str 35

● Behälterbau

Ennepetal

Büchmann Fritz Milspe Eichendorffstr 46
Kathage Carl Verneis Hagener Str D 20

Schwelm

Flender Friedrich Jesinghauser Str 4

● Bekleidung

* Kleidung u Textilien

● Bergbau-Armaturen

Sprockhövel

Brackmann Klaus (1) Bochumer Str 1

● Bergbau-Bedarf

Herstellung

Ennepetal
Schuhmacher A W KG Milspe Heilkenstr 1
Str 223

Vocke Herm Voerde Bergstr 53

Gevelsberg

Müller & Borggräfe KG Hagener Str 360

Hattingen

Krampe & Co Am Beul 28

Herbede

Gedler Erwin Kämpenstr 28
Pleiger Paul Im Hammertal
Schmidt Alexander Dr Im Hammertal 11-13

Sprockhövel

Düsterloh Gust GmbH (1) Gust-Düsterloh-Str 1
Ehe Wilhelm (2) Hoppe 3
Muckenhaupt GmbH HRB 94 AG (1) Hohe Egge
Unterweg 34

Großhandel

Gevelsberg

Bussmann Heiner KG Kampstr 3

Herdecke

Böse Wilhelm Am Ossenbrink 16
Jaeger Wilhelm Unterer Ahlenbergweg 32

Sprockhövel

Figge Hermann (1) Wuppertaler Str 38a

Einzelhandel

Herbede

Gedler Erwin Kämpenstr 28

● Bergbaumaschinen

Herstellung

Sprockhövel

Erbö Erley & Bönninger (2) Poststr 26-30

Großhandel

Sprockhövel

Wagner Franz (1) Bleichwiese 2

● Bergbautechnik

Herdecke

Wollbrecht Gisbert Herdecker Bach 24

● Bergbauunternehmen

Gevelsberg

Geisenkirchener Bergwerks-AG

Herbede

Damm Rudolf Hauptstr 173
Eschweiler Bergwerksverein Hauptstr 141
Kogelheide Karl-Heinz Speckbahn 16

● Berufskleidung

Herstellung

Herbede
Krupp AG Vestestr 1

● Bestecke

Herdecke

Bönhoff Horst Weg zum Poethen 8
Gräwe Günter Hauptstr 82

● Betonwaren

Herstellung

Herdecke

Basamentwerke Böcke KG Werk VI
Loerfeldstr 5-7
Krusse Rosemarie Westender Weg 83
Witte Gerda Ladestr 15

Großhandel

Herdecke

Witte Emil Koenenstr 9

Wengern

Aderhold Herm Im Kühlken

● Betonwerke

Am Damm

Becker Fritz Nr 1
Märkische Transportbeton GmbH Nr 1

Ennepetal

Voigt Erich Am Westfeld 13

Gevelsberg

Märkische Transportbeton GmbH Am
Sinnerhoop 11
Matzik Gerd-Jürgen Grafenberger Weg 6

Hagen

Krusse Horst Buntebachstr 6

Hattingen

Küppers Hans Kreisstr 31
Rund Willi jr Im Westenfeld 35
Wichert Gerh Am Güterbahnhof

Herbede

Schröter Heinz Siedlerweg 7

Schwelm

Bemetex GmbH Moltkestr 10
Radau Bruno Wiedenhaufe 14
Readymix Transport GmbH Lohr Str 24
Sachse Werner Hugo-Jacobs-Str 12

Sprockhövel

Höhm Helmut (1) Bahnhofstr 20
Oskamp Franz (1) Gedulderweg 156
Pitsch & Wittenius (1) Industriegelände Bossel
Stahl Arno (1) Am Leveloh 11

● Bettwaren

Einzelhandel

Ennepetal

Landgraf Helmut Milspe Voerder Str 99

Gevelsberg

Bunge Karl Wilh Hagener Str 7
Hedstüch Hugo oHG Mittelstr 36

Hattingen

Lubs Gerhard Heggerstr 54

Schwelm

Altena Friedr Wilhelm Hauptstr 113

Wetter

Albrecht Oswald Königstr 57

● Bewachungsunternehmen

Sprockhövel

Schneider Friedr Karl (2) Neustr 6

● Bier

s a Getränke

Brauerien

Dahl

Vormann-Brauerei oHG Braugasse 5

Schwelm

Brauerei Schwelm Haarmann & Katthagen
Neumarkt 1
Tienes & Sohn KG Döinghauser Str 52

Wengern

Andreas Brauerei Osterfeldstr 3

Großhandel

Dahl

Neuhaus Luise Zwischen den Brücken 3

Gevelsberg

Hembeck Karl Haßlinghauser Str 51

Hattingen

Reynaert Urbanie-Johanna Krämersdorf 10
Selent Willi Blankensteiner Str 59
Vielhaber Walter Oberwinzerfeld 1

Herbede

Borkenstr Rolf Kellerstr 6
Philipp Manfred Hauptstr 22

Herdecke

Hustert Willi Am Semberg 33

Schwelm

Graßmader H Theod-Heuss-Str 16
Lehmann Klaus Friedr-Ebert-Str 11
Müller Karl Römerstr 15a

Sprockhövel

Sonnenschein Rud (1) Schulstr 39

Volmarstein

Fingerhut Wilhelm An der Kohlenbahn 16

Wetter

Hömann Erwin Helar-Kamp-Str 15a
Kuhner Emil Kaiserstr 161
Tigges Willy G-Vorsteher-Str 24

Einzelhandel

Boßel

Fischer Karl

Branten

Weller Eduard Oststr 4

Breckerfeld

Fingerhut Ewald Köttingstr 9

Dahl

Purwin Martha Mühlenstr 3

Ennepetal

Böhle Gerh Wilhelmshöher Str 106
Brandt Irma Ischebecke 18
Dicke Anni Leibnizstr 40
Dickerhoff Fritz Rüggeberger Str 37
Doeden Willi jr Peddinghausstr 7
Engler Wilhelmine Kölner Str 278
Haken Lucia Kampstr 27

Ennepetal-Oberholthausen

Baum Lieselotte Oderstr 4

Eshorn

Kraft Martha Altenhains Berg 13

Gevelsberg

Bannert Alfred Haßlinghauser Str 219/221
Götte Karl Südstr 38
Hevendehl Ella Feverstr 61

Hattingen

Rosik Hans-Gerd Steinhagen 20
Wegmann Erich Bergstr 18

Herdecke

Klöcker Luise Am Hegede 7
Küper Marga Dortmunder Landstr 6
Petrovitsch H-Dieter Auf dem Schnee 42a
Wollenweber Walter Am Hagenkotten 14

Hunsdiek

Heinze Erich Nr 14

Langscheid

Krägeloh Emmy Nr 2

Priorei

Funk Renate Hangweg 6
Schenk Siegfr Düinghauser Weg 5

Rummenohl

Hämmerling Maria Talstr 63
Obermüller Helene Am Sterbecker Bach 15

Schwelm

Holthaus Siegfr Kollenbuscher Weg 14

Sonnenschein

Eicker Ursula Nr 2

Sprockhövel

Begau Gertrud (1) In der Stütke 14
Gruber Genter (2) Heidstr 3
Peschel Ursula (1) Pöckelstr 3
Pudel Herta (1) Gedulderweg 36

Volmarstein

Callies Paula Nachtigallstr 24
Fischer Elisabeth Köhlerstr 1
Günther Edeltraud Breslauer Str 7
Jäschke Erna Auf der Höhe 14
Kell Helene Hoffm-v-Fallersleben-Str 15
Luka Albert Steinkampstr 29
Schaldach Herta Heinn-Fischer-Str 29
Schulz Heinz Waldemar An der Kohlenbahn
Tönis Hilde Bergstr 27

Wengern

Hollmann Herta Mühlenweg 10
Schmeling Ruth Am Brasberg 25
Strohschnieder Elisabeth Schmiedestr 74

Wetter

Frey Irmgard Rathenauser Str 7
Kanbach Frieda Waldenburger Str 4
Kling Fritz Gartenstr 18

● Bierleitungsreinigung

Ennepetal-Königsfeld

Kettler Walter Hillringhausen 114

Sprockhövel

Loose Willi (2) Wittener Str 262

● Bildhauer

Ennepetal

Altenrichter-Dicke Liesel Voerde Jellinghauser
Weg

Gevelsberg

Jäger Gust-Adolf Waldstr 1g
Suberg August Gut Rocholz

Hattingen

Strauß Hermann Sprockhöveler Str 27
Uhlig Alfred Friedrichstr 45

Herdecke

Plötz Friedr Bahnhofstr 48

Schwelm

Gemmeker Gebr Barmer Str 51 u 52

● Blechbearbeitung

Wengern

Backhaus Luise Oberwengerner Str 180

● Blechschneidebetriebe

Wengern

Fischer J KG Bahnhofstr 7

● Blechverarbeitung

Ennepetal

Agalitwerk Kattwinkel & Co Voerder Str 81/83
Bräselmann Siegfr Wolfshövel Vorwerk 53
Fühne Emil Schwalbenstr 4
Hessowert GmbH Ept 1 Hellenbecker Str 7-21

GevelsbergAgallwerk Milspe Katzwinkel & Co Brunnen-
str 8

Johst Emil Nelkenstr 21

Schwelm

Becker & Stücher Brunnenstr 35

● **Blechwaren**HerstellungGevelsberg

Kron Otto Wittener Str 383

● **Bleistahl**Wengern

Bleistahl GmbH Osterfeldstr 51

● **Blitzableiter-Anlagen**Ennepetal

Thiele Willi Milspe Hembecker Talstr 4

Schwelm

Kistner Hr u W Blücherstr 3 u 12

● **Blumen**GroßhandelBreckerfeld

Sporkert Ingrid Wenkenburgstr 5

Ennepetal

Patz Wilfried Neuenlander Str 4

Gevelsberg

Overkott Maria Hochstr 21

Herbede

Blume Margret Hauptstr 162

Wallbruch Hans-Joach Im Hammertal 110

Schwelm

Klode Otto Böllingweg 6

Krause Paul Barmer Str 44a

Havensbergen & Delft van Hauptstr 151

● **Blumen- u. Kranzbindereien**Breckerfeld

Horst Gust-Adolf Neue Str 7

Dahl

Kaemper Ida Ribbertstr 31

Ennepetal

Borggräfe Hans Herm Voerde An der Kirche 11

Hedstück Maria Milspe Voerder Str 77

Helscher Hannelore Hochstr 2

Koch Martin Altenvoerde Milsper Str 151a

Lütze Fritz Altenvoerde Gerhart-Hauptmann-
Str 10

Reinhold Gerd Milspe Esbecker Str 32

Rudloff Werner Voerde Lohernockenstr 20 u
LindenstrSemeria-Rudloff Christa Milspe Kölner
Str 117 u Voerder Str 22Gevelsberg

Baumelster Helga Askerstr 5

Biederbeck Hugo Hagener Str 407

Bröter Paul Schnellmarkt 41

Graefer Iris vorm Karl Gellert Linden-
graben 9a

Heimann Lissi Hagener Str 5

Kottenhoff Sophie Hagener Str 179

Overkott Heinz-Joach Hellerweg 41

Thielmann Horst Hagener Str 48 Filiale

Dörnenstr 12

Wolfslast Herta Mittelstr 72

Hattingen

Cherouny Willi Marktplatz 18

Frohne Inh Hans Kunert Heggerstr 41

Kliefken Karl-Heinz Friedrichstr 47

Morgane Hildegard Langehorst 41

Meetschen Helmut Heggerstr 41

Schulze-Braucks Dieter St-Georg-Str 7

Stoye Helmut Untermarkt 3

Tiggemann Friedrich Gellinde 1

Herbede

Biermann Wilhelm Hauptstr 35

Blankenagel Erika Am Hee 27

Kindler Rich Kirchstr 29

Herdecke

Braun-Amthor Hauptstr 58

Bredenbrücher Cuno Hauptstr 31

Kan Walter Zeppelinstr 10

König Richard Kirchender Dorfweg 18

Loscher Erich Hauptstr 29

Neuhoff Heinz Schraberg 13

Veldhoen Wilh Heiner Gerberstr 6

Webel Günter Bachstr

Schwelm

Beckenhusen Horst vorm Gieselberg Wilh

Barmer Str 56

Gieselberg Wilh Köttchen 3

Goller Hans Hauptstr 48 (Fleurop)

Kleine Franz Kaiserstr 73

Kleine Heiner Moltkestr 7-9

Krause Emilie Hauptstr 151

Krause Hermann Barmer Str 54

Krause Paul Barmer Str 44a

Overkott Heinrich Fleurop Hauptstr 70

Overkott Scheffer Bahnhofstr 25

Trocken Elli Bahnhofstr 69

Utermann Walter Wellenhäuschenstr 1

Windgassen Hartmut Hauptstr 93

Sprockhövel

Breitkopf Bruno (2) Mittelstr 58

Grewe Anneliese (1) Hauptstr 5

Kraft Paul (1) Gartenstr 2

Nieland Herbert (1) Hauptstr 49

Teich Gustav (1) Hauptstr 63

Zappe Harald (2) Mittelstr 33

Vollmarstein

Balk Ruth v.d. Leche Str 10

Mattern Hans Vogelsanger Str 35

Bawe Günter Köhlerstr 11
Richter Herta v.d-Recke-Str 1a
Wennmacher Paul Köhlerstr 11Wengern

Knop Wolf Osterfeldstr 11

Triebeles Anny Osterfeldstr 33

Wetter

Braun-Amthor Königstr 13

Jedro Fritz Bergstr 5

Moll Herbert Kaiserstr 99

Reese Gustav Wilhelmstr 50

Veldhoen Wilh jr Gartenstr 19

● **Bootsverleih**Wetter

Meyer Dieter Harkortsee

● **Böttcher**Rummenohl

Graumann Erich Rummenohler Str 19

● **Boutiquen**Schwelm

Jeannette Hauptstr 40

Katja Boutiquen Gerta Warscheid Hauptstr 76

● **Brauereien**

s Bier

● **Bremsendienst**HerbedeAuto-Dienst Herbede GmbH & Co KG Haupt-
str 173a

Kogelheide W Wittener Str 14

● **Bremszüge**HerstellungEnnepetal-Verneis

Krägeloh Isoplast KG Verneis D 21a

● **Brennereien**Gevelsberg

Niedernberg & Krüner Inh Ilse Krüner

Hagener Str 257

Saure Wilh Elberfelder Str 43

Hattingen

Weyand August Große Weilstr 16

Herbede

Sonnenschein Rich Thlestr 28

Herdecke

Adler Brennerlei C J Peters KG Stiftsplatz 3

Steinbrink E Stiftsplatz 3

Schwelm

Levering Carl Kornbrantwiesbrennerei

Neumarkt 1

Sprockhövel

Häbel Heiner (2) Gevelsberger Str 127

Hegemann Max (1) Nockenbergrstr 5

Röllinghoff Paul (2) Merklingshausen 9

Söhngen Kurt (2) Wittener Str 176

Werner Adolf KG (1) Gedulderweg 70

● **Brennerei-Erzeugnisse**Groß- u EinzelhandelHerdecke

Harms & Co KG Stiftsplatz 3

● **Brennstoffe**

(Heizöl Holz Kohle)

Breckerfeld

Hornung Friedrich-Wilh Frankfurter Str 123

Richard Franz Denkmalstr 10

Struwe Paul Frankfurter Str 37

Dahl

Kleine Helmut Sommerhagener Weg 2

Tomsa Karl-Friedr Dahler Str

Ennepetal

Altfeld Ewald Milspe Heilenbecker Str 74

Blum Paul Voerde Lindenstr 44

Brasemann Paul Milspe Ulmenstr 3

Bubenzer Fritz Peddenöde Grüntal 18a

Feldhaus Alfred Milspe Fuhrstr 33

Frese Heinrich Milspe Südstr 23

Groß Friedrich KG Milspe Voerder Str 115

Hefendehl & Dürholt Milspe Kölner Str 59

Hellwig Herm jr Altenvoerde Peddinghausstr 6

Herbeck Schunk & Co oHG Milspe Esbecker

Str 30

Herberg Ernst Voerde Am Westfeld 3

Herbert Karl Bilslein Breckerfelder Str 115

Mücher Gust KG Altenvoerde Gartenstr 1

Pohl Eugen Mittelstr 28

Schmidt Roswitha Kölner Str 282

Wellershaus Walter Inh Günter Fassbender

Milspe Voerder Str 123

Gevelsberg

Backhaus Hugo Hagener Str 15

Benzin u Petroleum AG Südstr 9

Echterhoff Heiner Auf der Illburg 22

Friedhoff Ewald & Co Feverstr 57

Ganseuer Rob Inh Hildeg Drägestein Südstr 9

Gebauer Heiner GmbH Am Westbahnhof 6

Göbelsmann Emil Haßlinghauser Str 134

Hahne Herbert Mittelstr 96

Helkenberg Wilh u Walt Wirtsch Elberfelder

Str 121

Hembeck Carl Haßlinghauser Str

Hembeck Hugo Elberfelder Str 26

Hennemann Gerh Poethenstr 4

Kalthoff Gust Wittener Str 57

● **Karl Knust - Autotransporte**BrennstoffeGrundriss Str. 14, Tel.: 4873

Langewiesene Gust-Adolf Wittener Str 143

Lewicki Franz Hagener Str 104
Müller Alfred Hochstr 5
Rostock Fritz Heideschulstr 42 1/2
Schäfers Felix Hagener Str 93-97
Schaffland Helmut & Co Wittener Str 19
Treskatis Günter Milsper Str 158
Vorberg Fritz Hagener Str 233
Wiegand Friedr Haslinghauser Str 99

Hattingen

Dickenbrock Gustav Blankensteiner Str 4
Eickermann & Knäpper Salzweg 27
Eickmann Ludwig Anrora 37
Franke Edith Kreisstr 27
Meilinger Otto Vidomestr 20
Olf Wilhelm Nordstr 31
Rhein Stahl Hüttenwerke AG Ruhrstahl Henrichshütte Brucher Str
Vorberg Fritz & Co oHG Bruchstr 55

Herbede

Düllmann E Hauptstr 5
Fricke Wilh Hauptstr 43
Holznagel Rud Hauptstr 128
Hötger Friedr-Wilh Hauptstr 198
Kobiela Ignatz Vormholzer Str 130
Körner Werner Finkenweg 6
Meilinger Siegfried Kleinbahnhof 2
Middelhaue Paul Kirchstr 35
Peters Fritz Bommerholzer Str 89

Herdecke

Elberfeld Reiner Oberer Nackenweg 1
Fischer Otto u Edith Auf dem Schnee 26
Fuest Friedr KG Bahnhofstr 28
Hoffmann Karl Am Hagenkotten 6
Kötter Karl Bilesteinstr 8
Ruhrtaler Kohlenhandels-ges mbH & Co Bahnhofstr 28

Holthausen

Baukloh Gust Nr 8

Priorei

Rüggeberg Ewald Osemunder Str 8

Rummenohl

Danielsmeyer Ursula Rummenohler Str 14

Schwelm

Bach K Kölner Str 51
Bach Klara Barmer Str 41
Dehn Anna Kölner Str 45
Eckhardt Fritz jr & Co oHG Prinzenstr 58
Eckhoff Caspar Söhne Döinghauser Str 17
Eckhoff Walter Inh Adalbert Beckmann Wilhelmstr 39
Herbeck Paul Hauptstr 140
Kleist Friedel Rheinische Str 55
Krummöhler Ernst Kaiserstr 67
Weinreich Karl Blücherstr 14

Sprockhövel

Bach Heinz (2) Hauptstr 45
Demaschke Werner (1) Kressleper Weg 8
Flügel Ann (1) Elberfelder Str 2
Gerold Hub (1) Mühlenstr 43
Gottschlich Herbert (1) Im Westenfelde 7

Hummelsiep Paul (1) Holterstr 29
Jesinghaus Friedr (2) Schmiedestr 12
Käufer Adolf Inh Heine Bach (2) Hobeuken 9
Kleine-Hersbruch Hugo (1) Wuppertaler Str 226
Maget Georg (1) Bleichwiese 2
Röllinghoff Friedr (1) Elberfelder Str 62
Vesper Fritz (2) Egge 1
Vesper Wilhelm (2) Wittener Str 204
Zollinghoff Erich (1) Brinkerstr 4

Volmarstein

Fingerhut Fritz An der Kohlenbahn 14
Garthe Hugo Arndtstr 2
Hillringhaus Heine & Sohn
Mei Jürgen Hagener Str 91
Thönniges Erwin Elper Höhe 62
Vorberg Fritz Hauptstr 50

Wengern

Bültmann Hans-Herm Am Bröcken 4
Killer Hannelore Osterfeldstr 62
Nilsson Fritz Mühlenweg 14

Wetter

Aehringhaus Herm Weststr 2

EDUARD HIPPENSTIEL

Inh.: Frdr. Wilh. Hemsoth
● Baustoffe ● Kohlen ● Heizöl
WETTER / RUHR
Kumpstraße 4 — Fernruf: 55 23

Rennkamp H KG Kaiserstr 10
Storchmann Mathilde Wilhelmstr 30

● Briefmarken

Groß- u Einzelhandel

Ennepetal

Lenz Hilfrud Höfinghoffstr 14

Gevelsberg

Frühholz Karl Mittelstr 57

Versand

Herbede

Niedmann Heinz Fritz-Husemann-Str 19

● Brot- u. Backwaren

Herstellung

Hattingen

Timmer Gust Wilh Inh Emilie Röhken Rauden-dahlstr 20

Herdecke

Lückel Siegfried Brotfabrik Schraberg 24

Großhandel

Ennepetal-Wolfshövel
Luthe Friedr Drewe 150

Schwelm

Mennenoh Erna Martinstr 2
Grafschafter Brotfabrik Wwe Johann Schütten
KG Bahnhofstr 8

Einzelhandel

Gevelsberg

Hüppop Wilh Hagener Str 344
Krageloh Gust Haslinghauser Str 16
Müller Erna u Fr-Wilh Hochstr 5
Nölle Wilhelmine u Herm Oberbraker Weg 93

Hattingen

Palm Math Hüttenstr 22

Schwelm

Mecking Maria Blücherstr 10
Wesselbaum Hannelore Bismarckstr 5

Volmarstein

Driesenberg Else Grundschoffeler Str 93

● Buchbinder

Gevelsberg

Fassbender Günter Im Eickelskamp 23

Schwelm

Korten Heinrich Loher Str 11a

Wetter

Rath-Druck Inh Kurt Rath Königstr 16

● Buchdruckereien

s Druckereien

● Buchführung

Gevelsberg

Imhof Hanny Gartenstr 25

Sprockhövel

Oppermann Manfred (1) Wuppertaler Str 176

● Buchhandlungen

Einzelhandel

Breckerfeld

G A Hackenberg Nachf Inh H Hölterhoff
Frankfurter Str 60

Ennepetal

Binternagel Paul Voerder Str 87
Fischer Lilly Milspe Voerder Str 28
Kugel Adolf KG Milspe Voerder Str 57
Löscher Werner Voerde Wiemerhofstr 3

Gevelsberg

Strathmann Adolf Inh Rolf Knappe KG Mittelstr 41
Winterhoff Otto Neustr 27

Hattingen

Holl Rolf Gr. H. de 2
Müller Elfriede Schulstr 26

Wicentowicz Stefan Heggerstr 42

Herbede

Schröder Friedrich Hauptstr 67

Herdecke

Hilgenstock Hans Hauptstr 60
Winter Martha Wetterstr 10

Schwelm

Birkenstock Gerh Hauptstr 52
Kamp Eberhard Hauptstr 45
Möller Heine Inh Möller Grete Hauptstr 44

Sprockhövel

Lerringhaus Fritz (1) Hattinger Str 2

Volmarstein

Imhäuser Hedwig Grundschoffeler Str 96
Poth Lisette Hauptstr 19

Wetter

Bürger Josef Inh Scheele Heinz Kaiserstr 106
Weinreich Dora Poststr 1

Versand

Gevelsberg

Vamberg Karl Unt Märkischer Weg 31

● Büchsenmacher

Gevelsberg

Brinker Carl Hagener Str 400

Hattingen

Isenberg Albert St-Georg-Str 10/12

Wengern

Rötger Quinke Wittener Str 23

● Bürobedarf

s a Papier- u Schreibwaren

Herstellung

Schwelm

Engel Max Inh Werner Jorach Berliner Str 60

Großhandel

Wetter

Huneck Ludwig KG Kaiserstr 103

Einzelhandel

Ennepetal

Fuchs Harald Am Paradies 18
Höfinghoff Hans Voerde Lindenstr 28
Koch Ernst Altenvoerde Brinkerstr 8
Niepmann Harald Milspe Neuenlander Str 1

Gevelsberg

Anz A Strathmann s n Seite

Schwelm

Fritz Hauptstr 84

Adolf Strathmann

INH. R. KNAPPE

Mittelstraße 41 Ruf 21 09+49 76

Buch-, Papier- und Schreibwarenhandlung
Büromaschinen — Büromöbel — Bürobedarf
Reparaturwerkstatt für BüromaschinenVoswinkel Gebr. Inh. Voswinkel Elly Hauptstr. 36
Werner Fritz Barmer Str. 20Wengern
Ringelsiep. Annegret Osterfeldstr. 21Wetter
Bürger Jos. Inh. Scheele Heinz Kaiserstr. 106**• Büromaschinen**

Einzelhandel u. Reparatur

Ennepetal
Fuchs Harald Am Paradies 18
Strathmann Adolf Inh. Knappe R. Mittelstr. 41
Wencker Fritz Ing. Milspe Berninghauser Str. 20Hattingen
Helinski Johann Auf dem Haidchen 39
Kausmann August Friedrichstr. 24
RVO Gies Gertrud Freilgrathstr. 2

Schwelm

**F. Thielmann, Bürobedarf-
Büromaschinen**

Hauptstr. 84, Ruf: 6058/59

Werner Fritz Barmer Str. 20

Wetter
Vorsteher Helmut Im Baumhof 18**• Büroorganisation**Ennepetal
Stelmann Kurt Milspe Voerder Str. 24**• Bürsten u. Pinsel**

Herstellung

Gevelsberg
Füllers H. O. Blindenwerkstatt Flurstr. 80a
Krefting Ewald Inh. Krefting Herbert Kölner Str. 93Schwelm
Brocke & Co. Bahnhofstr. 46
Mündelein Jul. & Sohn oHG Kölner Str. 69
Zethmeyer & Co. Kaiserstr. 62a
Weinreich & Co. Pinselfabrik Schulstr. 27Volmarstein
Voß Hans Köhlerwaldstr. 43

Einzelhandel

Schwelm
Beckmann Martin Brunnenstr. 43**• Cafés**Breckerfeld
Pfungsten Martin Frankfurter Str. 67
Werthmann Else Frankfurter Str. 84Delle
Spieß Rud. Deller Str. 9Ennepetal
Baunscheidt Paul-Ernst Heilenbecker Str. 1
Boginski Wilhelmine Milspe Ackersiepen 97a
Café-Restaurant Haus Heilenbecker Talsperre
Inh. Achim Geldmacher Milspe
Café Prümmer Altenvoerde Mittelstr. 20
Kartenberg Hans Kaspar Milspe Kölner Str. 61
Linneppe Gerd Voerde Milspe Str. 10
Schulte Karl Rüggeberger Str. 248
Tillmann Inge Lohernockenstr. 25Gevelsberg
Tillmann Günter Mittelstr. 20
Tillmann Paul Otto Mittelstr. 67
Werthmann Helene Hagener Str. 5Hattingen
Barwe Heinrich Marktplatz 11
Bruns Josef An der Kennade 10
Förster Hermann Steinhagen 7
Leifels Sophie Bahnhofstr. 4
Palm Jakob Thingstr. 31
Röhl Anna Kleine Weilerstr. 15
Seissen Karl Johannisstr. 15Herbede
Bartsch Wilhelmine Wilbergstr. 17
Fruhen Paul Elbschestr. 38Herdecke
Klenser Lieselotte Hengsteysestr. 26
Wenning Heinz Inh. Walter Rich Hauptstr. 2Schwelm
Bräker Klara Bahnhofstr. 3
Dahlmann Gust. Barmer Str. 53
Emde Hans Gerd Mittelstr. 18
Hoppe Fritz Schulstr. 39
Knebel Hans Hauptstr. 95 Fil. Brunnenstr. 39
u. Hauptstr. 26
Müller Alexander Hauptstr. 130Sprockhövel
Heine Karl (I) Hauptstr. 4
Küppersbusch Hugo (I) Hauptstr. 54
Lasszinsky Manfred u. Harald Elberfelder Str. 135
Mohn Karl August (2) Mittelstr. 35Volmarstein
Henkel Charlotte Im Ostholz 19
Waschkau Kurt v.-d.-Recke-Str. 57Wetter
Klein Werner Kaiserstr. 44
Klein Wilhelm Wilhelmstr. 28Reinartz Walter Königstr. 86
Rüping Eberhard Kaiserstr. 90**• Champignon-Zucht**Gevelsberg
Kirchschlag Rud. Haßlinghauser Str. 86**• Chemikalienvertrieb**Wetter
Hosse Paul Wolfgang-Reuter-Str. 22**• Chem. Erzeugnisse**

Herstellung

Gevelsberg
Dr. Riethmüller Chemie AG Haßlinghauser Str. 6

Herdecke

Ewald Dörken A. G.
5804 Herdecke/Ruhr
Tel. 02330) 2051-Telex 0823 730Geiss Richard Am Güterbahnhof
Schneider M. Dr. Hans Severin Loerfeldstr. 12

Priorei

Christ C. Inh. Schmidt Caroline Oberkatt-
winkel 3Schwelm
Bohn Dr. & Co. Mittelstr. 28/30
Metallic M u. T. Steinwegstr. 34
Odermath Karl Heinr. Höhenweg 19Sprockhövel
Linker & Co. KG (I) Am Leveloh 20

Großhandel

Ennepetal
Latelmo GmbH Voerder Str. 87
Rohrmoser Luise Büthenberger Str. 20Gevelsberg
Wulffing F. & A. Mühlenstr. 58Wetter
Vertriebs- u. Transportges. f. Chem. Produkte
Wetter mbH Kaiserstr. 57

Einzelhandel

Blum Rainer Störringerfeld 98

• Chem. Pharm. Präparate

Herstellung

Herdecke
ARCO-Chemie GmbH Wetterstr. 37
Zirkulin-Werke GmbH Wetterstr. 35/37**• Chem. Reinigungen u.
Färbereien**Ennepetal
Alltex-Reinigungsbetrieb Meiningerhauser Str. 31
Baron Bruno Milspe Voerder Str. 66
Becker Hans Chem. Reinigung Pinguin Voerde
Milspe Str. 7
Becker Manfred Strückerberger Str. 1a
"Edelweiß" Großwäscherei Franz Gödde
oHG Milspe Voerder Str. 95
Fischer Eberhard Milspe Voerder Str. 26
Heinemann Bruno Mittelstr. 45
Hermann Karl-Heinz Heilenbecker Str. 149
Schnellreinigung "Annette" Herm. Gräwe KG
Lindenstr. 27
Steden Bernh. Kettelerstr. 5Gevelsberg
"Edelweiß" Großwäscherei Franz Gödde o. H.
Filiale Mittelstr. 77
Kaiser Lothar Hagener Str. 69
Mohr Maria Mittelstr. 30
Schmitt Wilh. Mittelstr. 92
Thiel Eduard Inh. Eberhard Thiel Mittelstr. 25Herbede
Croon Albrecht Hauptstr. 52
Grigull Elisabeth Hauptstr. 36
Rolvering Theodor Hauptstr. 96Herdecke
Thiel Wilhelm Hauptstr. 55Schwelm
Boesebeck Friedr. Beyenburger Str. 40
Eckhardt H. u. M. Inh. Heinemann B. Untermauer-
str. 9
Hagedorn Max KG Barmer Str. 18
Hartmann Jos. Hattinger Str. 66
Kampermann Peter Wwe. Untermauerstr. 15
Meier Margit Glatzer Weg 3
Schramm Joachim Schulstr. 15
Thiel Ernst Hauptstr. 67Sprockhövel
Baron & Polland oHG (2) Mittelstr. 30
Croon Albrecht (2) Mittelstr. 20
Faerber H. (I) Hauptstr. 42Wetter
Gödde Franz "Edelweiß" Königstr. 86
Lindackers oHG Kaiserstr. 197
Thiel Wilh. Inh. Henny Freys Königstr. 67

Annahmestellen

Ennepetal
Jorek Gisela Bachstr. 8Gevelsberg
Annette-Reinigung Herm. Gräwe KG Mittelstr. 50
Arning K. Haßlinghauser Str. 59
Pohl Walter Hagener Str. 157
Schwalm Helene u. Wolfram Mittelstr. 63 u.
Hagener Str. 4
Solart Rosa-Lo. Haßlinghauser Str. 5
Stichl. Gertrud Hagener Str. 390a

Thiel Wilh. Inh. Freys Henry
Twardowski Anneliese Sudfeldstr. 13
Wassmann Ingrid Lindengrabenstr. 7
Wefa chem.-Reinigung Mittelstr. 71

Hattingen
Hludau Walfried Rauendahlstr. 20
Buschmann Hans Bahnhofstr. 10
Croon Albrecht Bruchstr. 108 Marxstr. 67
u. Große Wellstr. 6
Czerwonka Elly Im Schneppenkamp 5
Dudda Erika Nordstr. 13a
Feltes Hans-Jürgen KG Bahnhofstr. 54
Josefika Brigitta Untermarkt 2
Kühl Kurt Marxstr. 63
Naumann Käthe Thingstr. 30

Herbede
Franz Heiga Im Hammertal 70

Schwelm
Brandt H. F. (Chem. Reinigung H. U. M. Eckhardt)
Hattinger Str. 20
Schrörs Walter Kirchstr. 8

Sprockhövel
Wolf Otto (2) Schmiedestr. 1

Volmarstein
Giesen Franziska Hauptstr. 29

Wengern
Jansen Renate Osterfeldstr. 33

Wetter
Horn Kurt Königstr. 2

● Chem. Techn. Erzeugnisse

Herstellung

Esborn
Graf Kurt Am Zipp 1

Herdecke
Grünwald Heinz Wilh.-Huck-Str. 4

Schwelm
Chem. Fabrik Rhenania Otto Kroninger
Mittelstr. 30
Siekman Eugen Gicolin Sedanstr. 64-66

Großhandel

Hattingen
Erhard Ernst Auf dem Kampe 10

● Dachdecker

■ Bedachungsunternehmen

● Damenbekleidung

■ Kleidung

● Damenfriseur

■ Friseur

● Damenschneider

■ Schneider

● Daten-Verarbeitung

Hattingen
Lackebusch & Grabowski Lindenstr. 23

Herdecke
Zwingelberg Hannelore Vellchenweg 15

Schwelm
Meinke Fr. Betriebsberater El. Datenverarbeit.
Bahnhofstr. 41

Sprockhövel
System data GmbH (1) Bachstr. 16

● Dekorateure

Ennepetal
Kurrek Rainer Loher Str. 14

Steer Uwe Am Wilh.-Crone-Hain 12

Gevelsberg

**E.H. Hückinghaus
Messebau
Gevelsberg-Jahnstraße 32
Ruf:3331**

Rodenski Erich Nelkenstr. 12

Hattingen
Blum Werner Heggerstr. 64
Janz Erwin Südring 28
Klas Alfred Marktplatz 16
Koshold Dieter Welper Str. 4

Herbede
Biermann Friedr. Wilh. Kellerstr. 25
Keffler Wilh. Bungestr. 5

Herdecke
Bischoff Karl Werner Attenbergstr. 34
Hogrebe Wolfgang Mozartweg 10
Mütherich Alwin Oberer Ahlenbergweg 10

Schwelm
Hirt Ferdinand Kölner Str. 26
Kipp Gerd Pastor-Nonne-Str. 10
Marquardt Heinz Mittelstr. 16

Sprockhövel
Lindemeyer Hans (1) Wachtelweg 2
Wotrlich Dieter (1) Bochumer Str. 106

Wengern
Hill Wolf Schröder Dieter Marktstr. 9

● Dental-Labor

Hattingen
Thiel Bernhard Bahnhofstr. 25

● Dentisten

■ Zahnärzte

● Dichtungen

Herstellung

Hattingen
Geuser & Co KG Zum Ludwigstal 6

Sprockhövel
Waskönig Paul (1) Bachstr. 19

Großhandel

Herbede
Schmidt & Co KG Holthäuser Str. 52

● Draht

Großhandel

Ennepetal-Wittenstein
Mierisch Max Wellenbecke 90b

Schwelm
Gieselberg GmbH Talstr. 23

● Drahtkörbe

Herstellung

Gevelsberg
Rüter Otto Haufer Str. 12
Westermann Erich Brunnenstr. 28

● Drahtseile

Großhandel

Ennepetal
Becker Wilh. Drahtseile-Hanfseile Milspe
Voerder Str. 135

● Drahtseilzubehör

Herstellung

Gevelsberg
Wirminghaus Fritz Wwe Kölner Str. 50

● Drahtveredlung

Gevelsberg
Springer Erna Breddestr. 7

● Drahtwaren

Herstellung

Schwelm
Ewald vom Brocke oHG August-Bendler-Str.
Gerbracht & Wölfig Blücherstr. 47

Sprockhövel
Lohmann Hermann (2) Handstr. 8

● Drahtziehereien

Dahl
Lindemann & Kröger Mühlenstr. 8

● Drechsler

Ennepetal
Haußchild Günter Milspe Hembecker Talstr. 63a

Gevelsberg
Wagner Paul Kyllinghauser Str. 5

● Drehereien

■ Fassondrehereien

Ennepetal
Bielecki Franz u. Meyer Dieter Milspe Beuken 58
Hustert Norbert Rüggeberg Nottloher Weg 1
Meinecke & Müller Friedrichstr. 14
Osenberg Wilh. Rüggeberg Schnabel Weg 1
Rauh Wilh. Bergstr. 131
Thun Paul Lindenstr. 25
Weber Horst Milspe Rüggeberger Str. 111

Esborn
Hüßelmann Wilh. Esborner Str. 223

Gevelsberg
Bremer Peter Gartenstr. 46
Brüninghaus Hermann Unterbraken 14
Dahlmann Karl Milsper Str. 45
Kortmann Fr.-Wilh. Breddestr. 19
Vater Ewald Schulstr. 7

Hattingen
Hoffmann Rud. Erikaweg 9
Müller Gisela Munscheidstr. 44

Herdecke
Cantus Heinrich Westender Weg 32

Schwelm
Lang Willi Taubenstr. 26
Schmidt Viktor Körnerstr. 15

Sprockhövel
Bente Carl (2) Hiddinghausen
Ising Willy (1) Haßlinghauser Str. 51
Werthschulte Siegfried (1) Hauptstr. 39

Volmarstein
Bücher KG Altenhofer Weg 54
Heyer Erich Arndtstr. 18

● Drehteile

Herstellung

Eicken
Gebr. Färber oHG Nr. 6

Ennepetal
Gras Hermann Milspe
Huckmeck Ernst Elsternweg 14
Zyfuß R. Voerde Gewerbestr. 25

Sprockhövel

Hassel Horst (1) Elberfelder Str 1

BearbeitungEnnepetal

Kreutz J.annes Bergstr 26

Gevelsberg

Brüninghaus Hermann Unterbraken 14

● **Dreschereien**

* Lohnbetriebe

● **Drogerien**BreckerfeldHackenberg Ernst Denkmalstr 2
Winstel Oskar oHG Frankfurter Str 55EnnepetalBloemer Werner Milspe Voerder Str 55
Dannert Erwin Voerde Lindenstr 12
Eckhoff Hans Voerde Bergstr 4
Fischer Herm Milspe Voerder Str 21
Frielinghaus Gust Milspe Voerder Str 91
Kottsieper Friedhelm Altenvoerde Gerh-
Hauptmann-Str 7
Nieselt Helmut Central-Drogerie Altenvoerde
Mittelstr 4GevelsbergHaas Gerh Mittelstr 79
Isenberg Paul Mittelstr 43
Fil Gevelsberger Str 14
Kannengießer G Borkey-Drogerie Wittener
Str 111Koch Aug Mittelstr 46
Kottsieper Emil Hagener Str 393
Sichelschmidt Gust Drogen Mittelstr 101
Westermann Hans Mittelstr 11HattingenBeckmann Wilhelm Große Wellstr 40
Heinrich Karl Dahlhauser Str 65
Küpper Rud Heggerstr 13
Lerchner Werner Lessingstr 13
Lubrich Werner Thingstr 42
Meinken Hans Rauendahlstr 9
Neubaus Fritz oHG Heggerstr 23
Oppenländer Friedhelm Holthausen Str 8
Schön Martha Rauendahlstr 1
Specht Werner Norderstr 16
Steinbrink Wilfr Blankensteiner Str 23HerbedeSchöffler Heinz Hauptstr 40
Storchmann Heinz-Friedr Otto-Hue-Str 17
Thiele Rud Hauptstr 44HerdeckeBecker Hans-Erwin Hauptstr 28
Fichtel Paul Hauptstr 44
Heckmann Heinrich Hauptstr 28
Rohleder Heinz Wetterstr 46
Schlothauer Angelika Kirchender Dorfweg 27Rummenohl

Dresel Herm Bundesstr 30

SchwelmBühne Fritz Hauptstr 57
Juraschek Paul Moltkestr 19a
Weinberg-Drogerie Hauptstr Ecke Kasinostr
Zemke Heribert Bahnhofstr 15SprockhövelBremkamp Siegfried (1) Hauptstr 21
Fischer Hans (1) Hauptstr 54
Killmann Walter & Sohn (1) Gedulderweg 139
Rosendahl Karl Friedr (2) Mittelstr 32
Rumberg Ewald (1) Hauptstr 64
Weiss Gustav (2) Mittelstr 20VolmarsteinGelmisch Otto v-d-Recke-Str 1
Pohl Drogerie Inh Frau Manfr Rasche Grund-
schötteler Str 56
Waskönig Erich & Co oHG Zentral-Drogerie
Goethestr 25WengernBurckhardt Erich Osterfeldstr 23
Stratmann Walter Fabriciusstr 3WetterPohl Inh Irmg Rasche Kaiserstr 79
Rasche Irmgard Kaiserstr 79
Stuckenholz Werner Kaiserstr 123
Waskönig Erich & Co oHG Kaiserstr 81● **Drosselklappen**HerstellungSchwelm

Herberholz Friedr Wilh KG Blücherstr 40

● **Druckereien**EnnepetalJüngermann Walter oHG Altenvoerde Milsper
Str 153
Koch Ernst Altenvoerde Brinker Str 8
Kugel Adolf KG Milspe Voerder Str 57
Langwieler Rolf Voerde Wiemerhofstr 3
Storring Eugen Milspe Friedensstr 19GevelsbergBecker & Sohn Inh Willi Becker Heidestr 71
Fassbender Gerd Inh Ingrid Fassbender
Flurstr 8
Gerstenmaier Hans Hagener Str 431a
Kleine Heiner jr Hagener Str 243
Mauerwerk Hans Walter Liederweg 16
Weber Hans-Joachim Grüntaler Str 10
Winterhoff Otto Neustr 27HattingenEnssen Hans Bahnhofstr 8
Anz Druckerei Gilbert & n SeiteHerbedeDruckerei Albrecht Thomas & Co Druck-
holzer Str 27
Kolb Hans Hauptstr 124 u Voestenstr 17

Werben Sie mit modernen Drucksachen

Druckerei GILBERT432 HATTINGEN / RUHR
Bahnhofstr. 69, Ruf: 2 24 93HerdeckeBusche Fritz Unterer Ahlenbergweg 36
Winter Ulrich Wetterstr 10Priorel

Engelbrecht Druckerei Bundesstr 66

Rummenohl

Herzog Lothar Rummenohler Str

SchwelmDruckerei R Beste Inh Günter Müller Präsi-
dentenstr 4
Gross Friedr & Co Mittelstr 9a
Henke Druck Inh Aug Henke Lindenstr 31
Klode Otto oHG Wilhelmstr 16-18
Meiners G Inh Rud Schmidt Schulstr 6a
Müller Gg Döinghauser Str 1**Schwelmer Zeitung**

Schwelmer Kegelblatt

Verlag Scherz & Co. GmbH

Ruf: Sammel-Nummer 20 18

Die Zeitung mit der größten Auflage in der
Kreisstadt

Scherz & Co Hauptstr 23

Stephanus Druck u Verlag GmbH Döinghauser
Str 1

Stöttner & Söhne Weststr 20

SprockhövelGimpel Erich (1) Am Leveloh 22
Steinbeck Rud (1) Hauptstr 14
Stock Walter (2) Rathausplatz 1Volmarstein

Schüller Adolf v-d-Recke-Str 17

WetterBaum Jakob Schöntaler Str 13
Edelhoff Paul Schöntaler Str 5
Huneck Herb Kaiserstr 103
Huneck Ludw KG Kaiserstr 165
Rathdruck Inh Kurt Rath Königstr 16● **Druckgießereien**Ennepetal

Garthe-Wolff KG Milspe Südstr 11/15

● **Druckluftarmaturen**Sprockhövel

Heckmann Günter (1) Schultenbrinkstr 52

● **Düngernittel**

* Getreide

● **Edelstahl**GroßhandelGevelsberg

Griesel Fritz Sudfeldstr 18

Herdecke

Kölsche Fritz KG Loerfeldstr 11a

● **Edelstahl-Erzeugnisse**Herdecke

Böhl-Edelstahl Ruhrallee 29

● **Edelstahlwerke**Wengern

Edelstahlwerke Witten AG Nordstr 14

● **Eier**GroßhandelHerdeckeBüngener Max Weg am Ecken Kamp 4
Ramforth Erwin Dortmunder Landstr 33EinzelhandelEsborn

Sistermann Hans-Peter Im Blumental 141

Gevelsberg

Busch Heiner Am Waldfriedhof

HattingenEffenberger Gustav Bochumer Str 9a
Gran Anni Bismarckstr 30
Weitz Johanna Marxstr 75Herbede

Kühnheilm Ilse Am Hee 25

● **Eingußelemente**HerstellungEnnepetal

Zyffus Rita Voerde Gewerbestr 25

● **Einrichtungsgegenstände**Volmarstein

Bouecke Gertr u Karin u i Dienst Schulstr 24

● **Einrichtungshäuser**Schwelm

Brauckmann Rainer Hauptstr 26

● **Eis**HerstellungEnnepetal

Friedrich Siegfried Eisdielen Brunnenstr 40

Herbede
Schmidtke Ursula Hammertal 68

Herdecke
Panciera Bruno Kampstr 6

Sprockhövel
Cecchini Ubaldo (2) Mittelstr 25

Großhandel

Gevelsberg
Happel Max EFA-Eiskrem-Vertrieb Vogelsang
Am Sinnerhoop 15-17

Einzelhandel

Breckerfeld
Dell'Antone Adriano Hochstr 6

Brenscheid
Wiebusch Heinz Nr 4

Hattingen
Schiemann Elfriede Hauptstr 32

Herdecke
Kaiser Roman Hauptstr 47

Wengern
Heretsch Margar Südstr 3

● Eiscafés

Ennepetal
Furgeri Evarista Lucia Voerder Str 105
Del Longo Enzo Lindenstr 40
Pra Lewis Mario u Mio Luigi Voerder Str 66

Gevelsberg
Fontanella Sisto Mittelstr 26

Hattingen
Filippin Giuseppe Marktplatz 12
Pampanin Antonio Große Wellstr 30
Pampanin Settimo & Co Heggerstr 35

Herdecke
Bücker Theodora u Bodo Fröhlingstr 10

Schwelm
Battistin Mario Bahnhofstr 4

Sprockhövel
Clivetta (1) Hauptstr 59
Cortina (2) Hauptstr 25
Maier Elisabeth (1) Hauptstr 7
Mayer Guerrino (1) Hauptstr 59

Wetter
Fontanella Agostino u Egidio Kaiserstr 101
Sagui Emilio Kaiserstr 79

● Eisen

Großhandel

Breckerfeld
Brackelmann Klaus KG Langscheider Str 39

Maher & Co GmbH Auf dem Stein 11

Hattingen
Ahrens Hans-Dieter GmbH Bredenscheider
Str 32
Kullick Dieter Amselweg 3

Herdecke
Ramforth Erwin Dortmunder Landstr 33
Spaether Carl u W von Oswald GmbH
Hauptstr 131

Schwelm
Köhler Wilh GmbH Berliner Str 70c
Krebs Karl Aug-Bendler-Str 8
Springorum F & M Kaiserstr 32
Thumann Adolf KG Hauptstr 7
Westf Eisen- u Stahl-Handelsgees mbH
Hauptstr 112

Wetter
Fischer P C H Inh Karl-Heinz Fischer
Kaiserstr 126

Einzelhandel

Herbede
Düllmann Eva Hauptstr 6

● Eisenanstrich

Herbede
Aufermann Hugo Kämpenstr 89

● Eisenbahn-Bedarf

Herstellung

Ennepetal
Schumacher A W KG Milspe Heilenbecker Str 223

Gevelsberg
Lok- u Wagenbedarf Garthe & Co Milspe
Str 108

Großhandel

Gevelsberg
Bussmann Heiner KG Kampstr 3

● Eisenbearbeitung

Hattingen
Wurm Edith Am Dinkhof 2

● Eisengießereien

s a Gießereien

Ennepetal
Eisenwerk Milspe der Schaffgotsch Bergwerksges
Milspe Kölner Str 29
Hülsmann Karl KG Milspe Hembecker Talstr 9
Krusse Friedr Wilh KG Altenvoerde Talbahnstr 9
Regeniter Gebr KG Milspe Südstr 25/33
Reils & Ellrott Eisengießerei Hagener Str 162

Gevelsberg
Brackelsberg Jul jr Rosendahl Str 126

Fischer Hugo KG Hammer Str 11-13
Fränz Gebr oHG Hammer Str 15
Ischebeck Wilh & Co Klosterholzstr 4-6

Herbede
Gießerei Hammertal Inh Koch Im Hammertal
Krüner & Co KG Hammertalstr 34

Schwelm
Rüggeberg Adolf Herzogstr 11-13
Weustenfeld Karl jr Berliner Str 58

Sprockhövel
Koch Ernst (1) Hopener Weg
Oesterling Gebr KG (2) Friedhofstr

Wetter
Brüninghaus Emil GmbH Kaiserstr 14

● Eisenkonstruktionen

Gevelsberg
Dörken & Fröhlich GmbH & Co KG Am Sinner-
hoop 42

Hattingen
Hettchen Heinrich Weg zum Wasserwerk 3/5

Sprockhövel
Koch Josef (1) Alt Bossel

● Eisenteile

Herstellung

Herbede
Gedler Erwin Kämpenstr 28

Sprockhövel
Lages Willy (2) Gevelsberger Str 96
Paar Adolf (1) Finkenstr 1

● Eisen und Stahl

Werke

Volmarstein
Knorr-Bremse GmbH Vogelsanger Str

Großhandel

Sprockhövel
Dönninghaus Arthur (1) Hölterstr

Wengern
Mahler Charlotte Nordstr

● Eisenverarbeitung

Volmarstein
Eisen- u Plastikverarbeitungs GmbH An der
Brille 5-7

● Eisenwaren

Herstellung

Ennepetal
Hermann Albert Ept-Milspe Thüngen 66

Hesterberg F & Söhne Milspe Heilenbecker
Str 50/60

Hesterberg Otto Hasperbuch Hagener Str 189
Ischebeck Günther Voerde Nielandweg 19
Kaiser & Co Peddenöde Nr 19 1/4
Kraft Gustav Kleisenwaren Verneis Am
Saust D 27

Mierisch Alfred Altenvoerde Ischebecker Str 8
Sopp Erwin Bürogeräte Loher Str 23a
Schilken Carl oHG Voerde

Gevelsberg
Aufermann Hugo Vogelsang Burbecker Str 53
HOESCH Rothe Erde Schmiedag AG Werk Ge-
velsberg Hagener Str 20/26
Schüren Wilh KG Rheinische Str 20
Thun Gust Inh Wilh Mühlinghaus Heidestr 39
Wirminghaus Fritz Wwe Kleisenwaren
Kölner Str 50

Volmarstein
Boneke G & Co Bachstr 20

Wetter
Krimmel & Co Ruhrstr 31

Großhandel

Dahl
Wolff Walter Tannenweg 7

Ennepetal
Benfer Walther & Co Milspe Kirchstr 45
Schmale Adolf Zirkelweg 1

Hattingen
Teschner Gerhard Große Wellstr 52

Herdecke
Fisseler Ludwig Zeppelinstr 20
Hillering Ernst August Hauptstr 16
Reinecke Carl L Wetterstr 28a
Sebastian Fritz Herdecker Bach 24

Sprockhövel
Falkenroth Gebr Nachf Inh H W Berkermann
KG (1) Hauptstr 69

Wetter
Fischer Pet Casp Kaiserstr 126

Einzelhandel

Breckerfeld
Welland Karl Frankfurter Str 97

Ennepetal
Draeger & Bastian Milspe Voerder Str 93
Homberg Werner Voerde Friedhofsweg 24
Inne Hugo KG Altenvoerde Friedr-Asbeck-Str 10
Meininghaus Rich Voerde An der Kirche 6
Refflinghaus Paul Heilenbecker Str 127

Gevelsberg
Brinker Carl Vogelsang Hagener Str 400
Droste Fritz Schulstr 8a
Wirminghaus Fritz Wwe Inh Fritz Wirminghaus
Kölner Str 50

Hattingen
Berger Egon Große Weillstr 33
Brämer Gustav jr Welper Str 2
Waskönig Julius Bahnhofstr 1

Herdecke
Fisseler Ludwig Zeppelinstr 20
Hillering Ernst August Hauptstr 18
Reinecke Carl L Wetterstr 28a
Sebastian Fritz Herdecker Bach 24

Schwelm
Dreager & Bastian Neumarkt 28-30
Schulte Wilh in der Graslake 36

Sprockhövel
Ernst Hugo (1) Schulstr 31

Volmarstein
Könne G A Hauptstr 47

Wengern
Betting Günther Osterfeldstr 26
Kleine Gust Osterfeldstr 35

Wetter
Lippardt Ute Königstr 12

● Eisenwerke

Ennepetal
Ennepetal Wüth GmbH Milspe Hembecker
Telstr 19/21

Gevelsberg
Kalthoff & Co Wittener Str 160

Schwelm
Schwelm Eisenwerk Müller & Co GmbH
Lohr Str 1

● Elektrizitäts-, Gas- und Wasserwerke

Breckerfeld
AVU
RWE AG

Dahl
Wasserges Dahl GmbH Braugasse 3

Ennepetal
AVU
Hagener Versorgungs- u Verkehrs mbH
RWE
Ruhrgas AG Milspe Pichtenstr

Gevelsberg
AVU Brüderstr 6
Gemeinschaftswasserwerk Volmarstein GmbH
Brüderstr 6
Kommunales Elektrizitätswerk MARK Hoch-
str 73
Ruhrgas AG

Hattingen
Bergische Elektrizitäts-Versorgungs-AG
Stadtwerke Hattingen Gasstr 1
VEW AG Wulffingstr

Hagen
Kommunale Elektrizitätswerk MARK AG

Schwelm
AVU Betriebsstelle Aug-Bendler-Str 3a
Ruhrgas AG

Herdecke
AG für Versorgungs-Unternehmen im
Ennepe-Ruhr-Kreis
Dortmunder Stadtwerke Mühlenstr 5
Kommunales Elektrizitätswerk Mark AG
Kraftwerk Wetterstr 111 Betriebsstelle
Poststr 4
Rhein-Westf Elektrizitätswerk AG (RWE)
Koepchenwerk Speicher Kraftwerk Herdecke

Sprockhövel
VEW Dortmund

Volmarstein
Gemeinschaftswasserwerk Volmarstein

Wengern
Aktienges f Versorgungs-Unternehmen im
Ennepe-Ruhr-Kreis
Stadtwerke Witten

Wetter
Gemeinschaftswasserwerk Volmarstein GmbH
Stadtwerke Witten
Vereinigte Elektrizitätswerke Westfalen AG
Friedrichstr

● Elektrizitätswerks-Bedarf

Herstellung

Gevelsberg
Schmitz W Hagener Str 132-134
Metallwarenfabrik

● Elektro-Akustische Anlagen

Hattingen
Schluck Karl-Heinz Nordstr 104

● Elektroapparatebau

Dahl
Prosper-Elektro-Apparatebau KG Inh Fried-
helm Rohn Bahnhofstr 12

● Elektro-Ingenieure

s Ingenieure

● Elektroinstallationen

Breckerfeld
Fischer Manfred Frankfurter Str 79
Hagebecker Karl Neue Str 22
Hettberg Horst Schmiedeweg 9
Dahl
Tempelmann Walter Bundesstr 59

HORST WOLFF

ELEKTROINSTALLATION Lieferung und Montage von
NACHSTROMSPEICHERHEIZGERÄTEN
5828 Ennepetal-Milspe, Friedenshöhe 5 — Ruf: 2 5 8 5

Ennepetal
Bonnemann Werner Wuppermannstr 15
Ditz Radio-Fernsehen Milspe Voerde Str 101
Heck Heinz Milspe Fuhrstr 57
Heintze Friedr Altenverde Mittelstr 31
Henseler Friedr Milspe Hans-Sachs-Str 13
Hochbein Ewald Vogelsang Hagener Str 330
Hofe Gust vom Inh Altenvoerde V-Hofe-Str 8
Höner Karl Elektro-Ing Milspe Harkortstr 1
Janello Alfred Altenvoerde Hochstr 21
Keller Horst Milspe Kirchstr 10
Kliem Wilh Milspe Berninghauser Str 57
Koch Heinz-Walter Kampstr 10
Kuhler Fritz u Janello Alfred Altenvoerde
Hochstr 21
Leppert Aug Altenvoerde Wehrstr 18
Maaß Kurt Neißstr 16
Mergelsberg Jos Milspe Kirchstr 67
Müller Gerd Wellenbecke 90a
Olbrich Helmut Kölner Str 280
Rassenhövel Heinz Königsfeld Am Steinbrink 82
Schmitz Heinz Milspe Akazienweg 10
Schönenberg Helmut Kölner Str 264
Thomann Paul Altenvoerde Kämpershausweg 7
Thun Helmut Milspe Fritz-Reuter-Str 5
Weidemeier Erhard Wuppermannstr 10
Wiemer Friedr Milspe Akazienweg 15
Wilke Walter Voerde Steinnockenstr 12
Wolff Horst Milspe Friedenshöhe 5

Gevelsberg
Bäcker Gregor Stüttingstr 38
Friedrichs Ernst Dipling Mühlenhämmer Str 10
Hochbein Walter Hagener Str 330
Hold Jos Kölner Str 37
Kaltenbach Willi Knapp 12 1/10
Molke Hans-Ewald Hochstr 14
Oberles Friedr-Emil Gartenstr 12
Ronsdorf Rainer Milsper Str 130
Steuernagel Walter Inh Hans Steuernagel
Mittelstr 46
Vens Heinz Wittener Str 16 u Mauerstr 3
Wiggershaus Friedel Bredderbruch 36
Witting Joh Friedhofstr 25

Hattingen
Engel Erich Oststr 33
Gundlach Friedrich Nordstr 75
Jahlen Erwin Sprockhöveler Str 32
Kauer Herbert Bogenstr 34
Kendziorra Manfred Hauptstr 45
Kohlhaas Walter Eichenweg 1
Kowalewski Gust Hauptstr 38
Maaß Rainer Am Spangene 8
Meinert Klaus Auf dem Haidchen 39
Niedersteberg Gust Am Eggesken 9
Otterbein Wilfried Im Sünbruch 12
Schulte-Hofft Peter Emil Markt 70c
Sejock Hermann Hattenstr 10
Wirth zur Osten Dieter Hauptstr 27

Herbede
Aschbrenner Heinz Fritz-Husemann-Str 7
Breidenbach Harry Bahnhofstr 5
Geis Hans-Peter Hauptstr 45
Kirch Klaus Am Krakenberg 5
Niedereichholz Siegf Hauptstr 53
Roggenkamp Peter Kirchstr 14

Herdecke
Beinlich Oswald Am Semberg 12
Fischer Joachim Tulpenweg 27
Fladhoff Horst Bahnhofstr 8
Kennert Hans Ringstr 44
Kleinheyer Rolf Berliner Str 26
Möck Rud Vestestr 11
Sirlinghaus Horst Dortmunder Landstr 61

Schwelm
Beckmann Edgar Blücherstr 60
Graf Emil Kölner Str 10
Herkenrader Reinhard Tannenstr 8
Komischke Egon Eugenstr 30
Komischke Rob Augustastr 16
Mürer Hans Lausitzer Weg 12
Nockemann Emil Hauptstr 46
Schemmer Werner Barmer Str 26
Schmidt Paul-Jos Loher Str 28
Umbach Alfred Hermannstr 16
Umbach Franz-Jos Hermannstr 16

Sprockhövel
Aeckersberg Friedrich (1) Löhener Str 26
Becker Adolf (1) Eickerstr 8
Engelhardt Wilh (1) Hohe Egge Unterweg 4a
Klement Werner (1) Im Osterkamp 8
Knust Ronald (2) Gevelsberger Str 145
Maser Rich (1) Im Sirrenberg 3
Meyerling Hans (1) Hölterstr 40
Niederheide Walter (2) Mittelstr 53
Schmidt Hans (2) Schmiedestr 23
Schween Felix (1) Hauptstr 61
Stech Dieter (2) Mittelstr 17
Stockbauer Horst (1) Talstr 5
Stoltenberg Rolf (2) Mittelstr 37
Wegener Günter (2) Mittelstr 69
Wellandt Herbert (1) Egen 21
Wrede Johannes (1) Von-Gahlen-Str 3

Volmarstein
Hülsmann Paul Hauptstr 31
Schmidt Manfr Vogelsanger Str 51
Schmidt Norbert Hauptstr 35
Thomas Rainer Goethestr 19
Witt Hans Walter Schillerstr 47

Wengern
Voß Siegf Osterfeldstr 25
Weber Günther Osterfeldstr 23

Wetter
Rohr Klaus-Dieter Königstr 74

Müller Werner Karlstr 3a
Schulte Herbert Kaiserstr 160

● Elektroinstallations-Bedarf

Wetter
Heiermann Gust Ardeystr 15

● Elektro-Isolierstoffe

Herstellung
Schwelm
Bochumer Isolierstoff-Werke GmbH
Metzer Str 20
Limperg Hans GmbH Metzer Str 20
Limpert Hans KG Metzer Str 20

● Elektro-Legierungen

Herstellung
Wengern
Elektro-Legierungswerk GmbH Nordstr 14

● Elektromaschinen

Herstellung
Ennepetal
Bergfeld Friedr. Milspe Kölner Str 189

Gevelsberg
Lieschke Max Haßlinghauser Str 115

Hattingen
Rosenhagen Kurt Talstr 53

Herbede
Dienhart Heinz Bahnhofstr 11

Herdecke
Hasenclever Ewald Hauptstr 98
Raidt Ernst Wilh Im Peddenloch 11

Schwelm

RACO

Elektro-Maschinen-GmbH
583 Schwelm - Doinghauser Straße 38
Fernruf: 34 61 - Telex: 85 91 981

Stöler Franz & Sohn oHG Im Sandberg 37

Reparatur

Dahl
Römer Emil In der Asmecke 25

Ennepetal
Dahlhaus Adalbert Lohr Str 68

Gevelsberg
Brinkschulte Arthur Kölner Str 37
Brinkschulte Arthur Jr Schulstr 31

● Elektromotoren

Herstellung

Ennepetal-Wolfshövel
Luchtenberg Günter ELEKTROMA Wolfshövel
Bransel 77 1/2b

● Elektronik

Ennepetal
Elektronik Ing Rolf Seifert Milspe Egerstr 3

Herbede

Pleiger Paul Dr Im Röhrken 36

Schwelm

Seifert Rolf Weststr 25

● Elektronische Geräte

Großhandel

Ennepetal
Hirscher Erika electron Orgeln Milspe Hem-
becker Talstr 4

Rummenohl

Kaschke Ulrich Muhlerölmühle 98a

● Elektronische Meß- u. Regelgeräte

Herstellung

Herdecke
Wolter Karl Heinz Berliner Str 3

● Elektro-pneumat. Steuerungen

Schwelm

Neuhaus Walter Luisenstr 7

● Elektroschweißereien

s a Schweißbetriebe

Ennepetal

Bergmann Helmut Milspe Rüggeberger Str 69a

● Elektrotechnik

Herdecke

Torlopp Paul Im Grund 16

● Elektrotechn. Erzeugnisse

Herstellung

Gevelsberg
Hen Karl Haßlinghauser Str 103
Klatt KG Biesenkaampstr 1
Vollmann Adolf & Co Hammer Str 10

Rummenohl

Kalle Käthe Talstr 76/78

Schwelm

Hartmann Wilh Obermauerstr 10
Lindscheidt Hans Rheinische Str 7
Vorwerk & Co KG Markgrafenstr 9

Sprockhövel

Bangert Hans (1) Wuppertaler Str 179
Zilch & Jäger (1) Hölterstr 13

Wetter

Peters Dr & Co KG Kaiserstr 142

Großhandel

Dahl

Caspari Gertrud Zum Hohenhof 62

Ennepetal

Ebbinghaus Ernst Altenvoerde Mittelstr 22
Kettling & Falkenroth KG Milspe Voerder
Str 37
Nolzen Günter Kölner Str 120
Pulver Horst Rüggeberg Severinghauser Str 17
Scheffels Herbert KG Kölner Str 183
Tomasiewicz Joh Königsberger Str 61

Gevelsberg

Brandt Martin Ing Märkische Str 60
Goldau Josef Im Himmel 15
Herguth H W Hochstr 14
Seckelmann Helmut Goethestr 61
Stocker u Reinshagen GmbH

Hattingen

Industriekontor GmbH Nordstr 72

KIRCHMANN KG.



Elektro-, Fernseh-,
Rundfunk-Großhandel
Industrie-Bedarf

432 HATTINGEN (RUHR)

Nordstraße 72 · Postfach 249 · Ruf Sa, Nr. 22016

Ross Harald Marxstr 33

Rummenohl

Rewitz Waltraud Oelmühler Str 61

Schwelm

Herring Wilh Fichtenstr 8
Künz Maria Lohr Str 16
Nuever Joachim Straßburger Str 7
Wojtyczka Heinz Kaiserstr 67

Sprockhövel

Bangert Hans (1) Wuppertaler Str 179
Zilch & Jäger (1) Hölterstr 13

Wetter

Füssel Rud Kaiserstr 207

Einzelhandel

Breckerfeld

Fischer Manfred Frankfurter Str 79
Klausch Erich Frankfurter Str 81
Tempelmann Walter Bundesstr 59

Ennepetal

Becker Wilh Milspe Voerder Str 135
Radio Dutz Milspe Voerder Str 101
Escher Wilh Inh Paul Hampel Milspe
Heinrichstr 21
Radio-Meckel Milspe Voerder Str 84
Radio-Fernsehen D Plepenbrink Milspe
Körner Str 11
Rittinghaus Helmut Voerde Bergstr 8
Radio Schnitger Fernsehen Radio Voerde
Milsper Str 8

Epscheid

Neuhaus Karl Herm Holtschür Weg 4

Gevelsberg

Altenhenne Karl Jr Hagener Str 157
Ellinghaus Paul Wittener Str 2
Goldau Jos Wasserstr 20
Grebe Fritz Mittelstr 102
Hasenclever Artur Südstr 49
Hochbein Walter Vogelsang Hagener Str 330
Kreimendahl Karl Jr Rosendahl Str 14
Krispin Albrecht Oberbraker Weg 7
Lohmar Franz Inh Hans Rademacher Mittel-
str 35 Fil Gevelsberger Str 14
Radio-Meckel Mittelstr 70
Schilling Wilh Mittelstr 34
Vollmann Otto Inh Margar Vollmann Rosen-
dahl Str 98

Hasenkehr

Klausch Erich Nr 1

Hattingen

Ärens Egon Nachf Inh Gerh Schellhoff
Blankensteiner Str 23
Barty Robert Bochumer Str 49
Baumeister Horst Otto-Heu-Str 8
Franke Rud St-Georg-Str 3
Hiller & Becker Kleine Weilstr 16
Hörster Paul Heggerstr 1
Hörster Paul Obermarkt 13 u Thingstr 32
Mauss Hans-Dieter Kirchplatz 12
Szymczak Gerda Bahnhofstr 25

Herbede

Breidenbach Harry Bahnhofstr 5
Eckel Konrad Rauhe Egge 81
Geis H P Hauptstr 45
Pröpper Otto Im Hammertal 89

Herdecke

Foss Rolf Zeppelinstr 49
Graf Rolf Brinkstr 2

Greinke H-U Habigstr 6
 Mauermann Franz Wetterstr 8
 Rechlin Karl-Heinz Hauptstr 70 u 31
 Rechlin Werner Hauptstr 14 u Wilh-Graefe-Str 5
 Schroer P H Lohbergstr 82

Neuenloh
 Clever Herm jr Nr 3

Rummenohl
 Geck Johanna Oelmühler Str 69

Schwelm
 Radio Becker Hauptstr 93
 Elektro-Horst Wilhelmstr 17
 Fernsehdiens-Radio Wiemer GmbH Kaiser-
 str 38

Gietzold Wlfg Römerstr 5
 Jessen & Schmidt Mittelstr 14
 Kalthoff Eugen Radio Fernsehen Bahnhofstr 4
 Maurer Heinz Peter Erweg 2
 Radio-Braun Hauptstr 44
 Schwamborn Eduard oHG Hauptstr 88
 Elektro-Wagner Bahnhofstr 39
 Radio Wiemer GmbH Kaiserstr 38

Sprockhövel
 Becker A (1) Eickerstr 12
 Eckel Konrad (1) Bergstr 6
 Knust Ronald (2) Gevelsberger Str 145
 Meyerling Hans (1) Hölterstr 40
 Niederheide Walter (2) Mittelstr 53
 Schmidt Peter (2) Mittelstr 17
 Schöneborn Wilh (1) Hauptstr 48
 Schöneweiß Wilh (1) Mühlenstr 42

RADIO STECH

Rundfunk- u. Fernseh-Meisterbetrieb
 4322 SPROCKHÖVEL 2 - Mittelstr. 17
 Telefon 02339/3091

Winkler Reinhard (1) Bleichwiese 4

Volmarstein
 Nieland Fritz Grundschütteler Str 69
 Schmidt Norbert Hauptstr 35

Wetter
 Baatz Helmut Harkortstr 2
 Dexel Heiner Kaiserstr 94
 Hofmann Karl Kaiserstr 110

Reparaturen

Gevelsberg
 Ronsdorf Rainer Fernseh-Reparaturen Milsper-
 Str 130 u Jahnstr 2
 Witting H Fernseh-Reparaturen Friedhofstr 20

Eloxalbetriebe

Ennepetal
 Faulenbach Gebr Altenvoerde Milsper Str 133

Schwelm
 Klopheus Carl In der Graslake 48

● Emaillierwerke

Gevelsberg
 Bockhacker Erich Silschede Gevelsberger Str 23
 Flockenhaus G u Söhne KG Rosendahler
 Str 93-95
 Gevelsberger Emaillierwerk Schürhoff
 Paul & Co Am Kotten
 Gohmann & Schwabe Inh Ing H Schwabe An der
 Drehbank 17
 Ischebeck Wilh u Co Klosterholzstr 4-6
 Schürhoff Paul & Co Am Kotten
 Sellas Inh F J Sellmeier Hagener Str 393-395

Wetter
 Hosse Paul Hochstr 10

● Energieberatung

Sprockhövel
 Möbius Georg (2) Neustr 3

● Entstaubungs- u. Klimatechnik

Schwelm
 Müller & Neumann Saarstr 5

● Erdbaugeräte

Herstellung
 Gevelsberg
 Schmidt & Koch GmbH Hagener Str 301b

● Erd- u. Landschaftsbau

Hattingen
 Quarfurt Albert Auf dem Haidchen 46

● Erfrischungshallen

s Trinkhallen

● Estriche

Herbede
 Saelzer Hermann Möllerstr 1

● Etikettenfabriken

Schwelm
 Röllinghoff A KG "arko" Blücherstr 72-74

Sprockhövel
 Rinke Karl KG (1) Kleinbeckstr 3/17

● Exportgroßhandel

Volmarstein
 Bouecke Gustav & Co oHG Bachstr 22
 Fobbe & Co Inh H A Langefeld Hegestr 26

● Fachärzte

s Ärzte

● Fahrradteile

Herstellung

Ennepetal
 Thun Alfred & Co GmbH Altenvoerde

Großhandel

Gevelsberg
 Gottschalk Rich Goethestr 28

● Fahrschulen

Ennepetal
 Beste Wilh Hans Milspe Büttenberger Str 28
 Hepner Heinz Milspe Eichendorffstr 25
 Müller Ludwig Voerde Lindenstr 25
 Nagel H S Voerde Königsberger Str 36
 Schneider (Inge Petry) Neuenloher Weg 10
 u Milspe Friedrichstr 18

Fahrschule H.A. WILSON

5828 Ennepetal-Milspe, Ecke Fuhr-Voerder Str.
 Tel. 4262 - Mittelstr. 19
 Breckerfeld, Frankfurter Str. 63

Gevelsberg
 Appenzeller Jakob Mittelstr 39
 Fortnagel Günter Asbeck 21 1/3
 Hering Heiner Mittelstr 54
 Krug Otto Mittelstr 103 u Strandbadstr 9
 Nagel Horst-Siegfr Hagener Str 21
 Richards Karl Ing Hauser Str 44
 Schulte Peter C Mittelstr 81 u Hagener Str 419
 Wagner Hagener Str 40

Hattingen
 Bartlück Erhard Blankensteiner Str 2

Herbede
 Zimmermann Hans Bahnhofstr 6

Herdecke
 Frielinghaus Emil Vaerstenberg 36
 Junker F Wetterstr 16
 Reichberg H Hauptstr 68
 Schulte Paul Bahnhofstr 14

Schwelm
 Beste Wilh Hans Bismarckstr 12
 Hepner vorm Otto Birkholz Nordstr 5
 Klewe Wlfg Wilhelmstr 15
 Mätz Günter Neumarkt 23
 Michels Edgar Mittelstr 6

Sprockhövel
 Lindemann Fritz (1) Hauptstr 53
 Preuß Günter Eickerstr 10
 Schmerkötter H (1) Hattinger Str 2
 Schmerkötter Wilh Heiner (1) Hattinger Str 3

Volmarstein
 Wagner Jos Karl-Siepmann-Str 34

Woeste Walter Goethestr 1

Wengern
 Peters Günter Stollenweg 13
 Woeste Walter Höltenstr 6

Wetter
 Frankenberg Helm Schöntaler Str 19
 Filiale Königstr 63
 Knittel Rud Kaiserstr 121
 Luplow Werner Königstr 45
 Peters Günter Königstr 32

● Fahr- u. Motorräder

Herstellung

Gevelsberg
 Schürhoff & Co GmbH Hammer Str 17

Großhandel

Volmarstein
 Otthoff & Wurm Heilkenstr 15

Einzelhandel u Reparatur

Ennepetal
 Blewald M Voerde Lindenstr 19

Gevelsberg
 Eichel Ernst Mittelstr 70

Hattingen
 Hilpert Werner Heggerstr 37
 Schneider Meta Oststr 1
 Zimmermann Emma Bahnhofstr 12

Schwelm
 Bitter W u R Schulstr 12
 Caspar Biermann Nachf oHG Hauptstr 30
 Fahrrad-Zentrale Inh A Tischler Hauptstr 30
 Prange Heinrich Inh Marga Biewald-Prange
 Kirchstr 15

● Fahrzeugbau

Hattingen
 Bröckerhoff Ludger Friedrichstr 44

Wetter
 Duhme Friedr Schöntaler Str 11

● Fallen

Herstellung

Ennepetal
 Ischebeck Ferd Voerde Milsper Str 115

● Fallschirme

Volmarstein
 Brüggemann & Brand KG Bachstr 22-26

● Farben u. Lacke

Herstellung

Gevelsberg
 Biedermanns-Burkhard "Burtex"
 Vogelsangstr 14

Herdecke
Dörken Ewald AG Wetterstr 58

• Farben, Lacke, Tapeten

Großhandel

Ennepetal
Schaafe Karl oHG Milspe Voerde Str 78
Strohwald & Niesch oHG Altenvoerde Mittel-
str 4
Thielitz Manfred Milspers Str 132

Herbede
Kasseler Farben- u Lackfabrik Baumann &
Co KG Elbschestr 38

Schwelm
Büttner Helene Schulstr 32

Wetter
Deuer Leonhard Kaiserstr 133

Einzelhandel

Ennepetal
Beckmann Büttenberg Lärchenstr 13
Büttner Maria Kirchstr 69
Huthweker Willi Rüggeberger Str 74

Gevelsberg
Bösebeck Herta Hagener Str 333
Buschmann Adolf & Co KG Brunnenstr 3-7
Ellinghaus Ewald Hagener Str 15
Engelhardt KG Hagener Str 285-287
Kaltenbach Doris Hagener Str 36
Schwedler Theod von Mittelstr 19
Siebenberg Hildeg Wittener Str 94
Siering H & Co oHG Mittelstr 61
Tapeten-Hammes oHG Mittelstr 47

Hattingen
Czaja Paul Blankensteiner Str 15
Flade Richard Steinhagen 13
Hoogeveen Wolfgang Marxstr 37
Meier Rud Hauptstr 23
Müller Karl Große Wellstr 10
Paul Hans Heggerstr 16
Tacke Karl Rooststr 4

Herbede
Lückert Hugo Thiestr 3
Stang Heiner jr Im Hammerial 63
Striebeck Paul Hauptstr 126

Herdecke
Engelbrecht Heinrich Wetterstr 3
Grafhoff KG Hauptstr 43
Gräwingholt Wilhelm Auf dem Schnee 3a
Hohmann Gerd Kirchender Dorfweg 20
König Adolf Hauptstr 34
Schmidt Hannelore Kirchender Dorfweg 68

Schwelm
Bölling Erich Hauptstr 147
Bölling Willi Kaiserstr 16
Christ Walter Hauptstr 179
Fehst & Sattler GmbH Kaiserstr 45 Ecke
Wilhelmstr

Höller Jürgen Neumarkt 15
Rutenborn Wilfr Moltkestr 19
Strohm Erich Kirchstr 3
Tannhäuser I Mittelstr 65
Voet Willi Hauptstr 37

Sprockhövel
Best Gu dav (1) Brinker Str 15
Bornefeld Heinz (1) Von-Galen-Str 5
Ellinghaus Ewald (1) Hauptstr 18
Gimbel Oskar u Paul (2) Mittelstr 13
Janßen Frieda (1) Hauptstr 50
Mühlhaus Hedwig (1) Bochumer Str 28

Volmarstein
Heinrichs Elfr Goethestr 29
Ortwein Jos Oberberger Weg 6

Wengern
Hollmann Klaus Osterfeldstr 47

Wetter
Benner Wolfgang Kaiserstr 95

WILLI BILDHEIM

Tapeten - Raumkunst - Spielwaren
Wetter / Ruhr, Bergstr. 1, Ruf: 55 48
Hagen - Vorhaller Str. 14, Ruf: 30 12 00

Deuer Leonhard Kaiserstr 133
Schmitz Bernhard Wilhelmstr 26

• Färbereien

= a Chem Reinigungen

Schwelm
Schwelmer Färberei u Bleicherei Rob
Lambeck & Co Hauptstr 127

• Färberei-Bedarf

Auslieferung

Schwelm
Sico-Christian Fisely KG Lerchenweg 2

• Fassadenschutz

Herdecke
Wellmann Helmut Im Grund 7

• Fässer

Herstellung

Herdecke
Mausar-Werke GmbH Werk Herdecke
Breddestr 7

• Fassondrehereien

Sprockhövel
Luck Jui & Co oHG Frankfurter Str 179
Nölling Gebr oHG Hagener Str 2

Vagedes Heiner & Co KG Schützenstr 6
Vagedes Verwaltungs-GmbH Schützenstr 6

Ennepetal
Bilstein Ferd jr KG Voerde Wilhelmstr 46
Büser Adolf & Cle Milspe Kolkstr 22
Haarhaus Walter Königsfeld Köhlchen 160

GUSTAV KRAFT

Schraubenfabrik u. Fassondreherei
5828 Ennepetal - Verneis
Telefon 3434

Kreutz Johannes Bergstr 26
Mager Ernst Voerde Lindenstr 68
Schmidt & Neuser Voerde Milspers Str 41a
Weber Horst Milspe Rüggeberger Str 111
Wesberg Paul Voerde Bergstr 144
Wülfing Fritz KG Abt Werkzeugbau Milspe
Fuhrstr 13-15

Gevelsberg
Isenberg Walter Grüntaler Str 5
Langewiesche Heinrich Wittener Str 121-123
Sichelschmidt Karl Esborner Str 94

Heide
Mollitor Hubertus Nr 2

Rummenohl
Selter & Co Am Huse 13

Schwelm
Jürgens Wilfried Hermannstr 12

Sprockhövel
Westmeier Heinz & Co (2) Mittelstr 108

Wetter
Büscher KG Altenhofer Weg 54

• Federn

Herstellung

Herbede
Dittmann & Neuhaus Schloßstr 5-7
Rüberg Fritz Bahnhofstr 16
Voß Waldemar Feldstr 4

Schwelm
Schöneweiß Herbert Brunnenstr 35

Volmarstein
Fobbe Herm oHG Vogelsanger Str 57
Wupper Eberhard An der Brille 2

• Feilenhauereien

Esborn
Fischer Heinrich Esborner Str 27

Gevelsberg
Ende Otto Hagener Str 82

Wetter
Prinz Walter Burgstr 20

• Feinkost

= Lebensmittel

• Fensterleder

Großhandel

Herbede
Battermann Jos In den Eichen 21

• Fenster und Türen

Herstellung

Gevelsberg
Neitzel Konrad u Münter Klaus Bahnhof West

Loh
Voss Helmut Nr 22

Großhandel

Schwelm
Scholz KG Aldra-Fenster-Türen Viktoriast 20

Montage

Herdecke
Speidel Kurt Eicklohweg 32

Sprockhövel
Dietz Günter (1) Feldstr 58

Einzelhandel

Herbede
Annas Gerd-Walter Bommerholzer Str 6

• Fertighausbau

Ennepetal
Final Fertighaus Vertriebs-GmbH & Co KG
Voerde Kämpershaus C 14

Wetter
Büser & Klinkmann KG Friedrichstr 28

• Fett

Großhandel

Herdecke
Voss W Chr Goethestr 5

• Feuerfeste Erzeugnisse

Herstellung

Ennepetal
Saure Gustav KG Voerde Wilhelmstr 65-71

Gevelsberg
Phoenix KG Inh Max Schüren Vogelsanger Str 14

● Feuerwehr-Bedarf

Großhandel

Ennepetal

Rentrop Rudi Feuerlöschgeräte- Prüf- u
Fülldienst Wilhelmshöher Str 136
Weckermann H A GmbH Westfalenstr 5

● Filme

Einzelhandel

Schwelm

Bühne Friedhelm Film- u Bildgestaltung
Hauptstr 15a
Moeller Dieder Prinzstr 52

Versand

Gevelsberg

Listican Peter Südstr 59

● Filter

Herstellung

Breckerfeld

Jahndorf Helmut Zum Hohenhof 52

● Finanzierungsberatung

Breckerfeld

Mahlitz Doris Wiedenhoferstr 2

Ennepetal-Hasperbach

Koenen Wölg v Hagener Str 174a

Hattingen

Steggars Lieselotte Am Quell 8

Sprockhövel

Heide Karl Heinz (2) Oststr 14

Volmarstein

Gamping Reinh Köhlerwaldstr 47

● Finanzierungsunternehmen

Ennepetal

Brasemann Hans J Milspe Haus- u Grundbe-
sitz Eichendorffstr 14

Gevelsberg

Glagow Manfred Hagener Str 21

Herbede

Koepke Erwin Gerberstr 29a

Herdecke

Fuest Friedrich KG Bahnhofstr 28

Schwelm

Beckmann Hans Dieter Ernst-Adolf-Str 29

● Finanzierungsvermittlungen

Schwelm

Langhans Willi Leistr 8

● Fisch u. Fischwaren

Herstellung

Gevelsberg

Kappel Max Fischindustrie-Feinkost Vogelsang
Am Sinnerhoop 15-17

Einzelhandel

Gevelsberg

Bamberger Emmi Mittelstr 11
Nordsee-Deutsche Hochseefischerei AG
Mittelstr 30

Hattingen

Fischhalle Bern Inh Margar Bleisch Hüttenstr 3
Bern & Bleisch Blankensteiner Str 1

Herdecke

Göbel Karl-Th Viermärker Weg 5

Schwelm

Nordlicht - Fisch- u Feinkostwaren KG
Kirchstr 20

Wetter

Storckdieck Luise Friedrichstr 8

● Flanschen- und Stanzwerke

Hattingen

Gottwald Leo KG Gottwaldstr 17

● Flaschenbier

s Bier

● Fleischer

s a Metzger

Volmarstein

Dahlhoff Gerh Hauptstr 53
Fleer Karl Vogelsanger Str 65
Plotrowski Joh Grundschoßfelder Str 80
Reichardt Franz Vogelsanger Str 80
Sieper Herm Hauptstr 17

Wengern

Felsch Heinz Osterfeldstr 26
Haarmann Albert Osterfeldstr 38
Kickuth Jul Schmiedestr 9
Motz Gust Schmiedestr 26

Wetter

Friese Ernst Königstr 40
Gregor Rud Friedrichstr 28
Pohl Fritz Königstr 84
Rohde Franz Königstr 73
Schleier Wilhelm Schöntaler Str 14
Stens Therese Gartenstr 26

● Fleisch- u. Wurstwaren

Herstellung

Breckerfeld

Weber Hans Wiedenhoferstr 3

Großhandel

Gevelsberg

Fromme Kurt Teichstr 50

Hattingen

Heldmann Manfred Welper Str 4

Herbede

Hüsselmann Jörg Bommerholzer Str 35

Herdecke

Schnettler Norbert Herdecker Bach 2a

Schwelm

Epstein Bernh Brunnenstr 47
Riemer Willy u Sohn oHG Weststr 25
Spennemann Friedlinde Barmer Str 74

Sprockhövel

Artland-Fleischwaren GmbH Oskar Dörffler AG
& Co KG (2) Erlen 9

Volmarstein

Simon Walter Köhlerwaldstr 46a

Wetter

Schmidt Günter Kaiserstr 22

Einzelhandel

Gevelsberg

Rohde Horst Silschede Gevelsberger Str 7
Filialen Gevelsberg Hagener Str 58 u
Rosendahl Str 32
Schönrock Otto Hagener Str 163

Hattingen

Becker Heinrich An den Tannen 8
Buchholz Günter Untermarkt 10
Kirchmeier Rainer Lange Horst 75

Herbede

Brocke Walter Vormholzer Str 60
Grimm Friedrich Kirchstr 22

Schalksmühle

Tillmann Artur Mühlenstr 9

Schwelm

Brüggenick & Konopatzki Vörfken 18a
Dingel Margar Oelkinghauser Str 38

● Fliesen

Großhandel

Ennepetal

WALDEMAR BALSIES

5828 Ennepetal-Voerde, Milsper Str. 30
Großhandel in Fliesen, Kunststein,
Naturstein (Marmor), Gartenwegplatten,
Keramik, Exterit, Klinker, Baustoffe
einschl. Verlegezeugs, Tel. 2457

Gevelsberg

Zimmermann Horst Hagener Str 71

Herdecke

Pelzer F & Co Kermelberg 1
Saure Wilhelm Hauptstr 64

Schwelm

Fliesenhandel GmbH Blücherstr 81

Sprockhövel

Sistermann August (2) Untere Heide 9

● Fliesenleger

Ennepetal

Remmert Walter Oberbauer Westfalenstr 11

Esborn

Bohnhof Hans-Jürgen Voßhöfener Str 159

Gevelsberg

Ambrosius Horst Meisenweg 18
Möllers Horst Rosendahl Str 45
Schmidt Eduard Mylinghauser Str 24

Hattingen

Ebenhoch Wolfgang Grünstr 78
Flakenschach & Sohn Sprockhöveler Str 9
Smarkowski Rud Bismarckstr 73
Tetenberg Wilhelm Bismarckstr 87

Schwelm

Bötzel Lebrecht Tannenstr 10
Drebes Hans Hugo Am Hölternen Wams 8
Erdmann Fritz Max-Klein-Str 16
Krüger Adolf Dödinghauser Str 10a
Stach Thea Tannenstr 10

Sprockhövel

Bühren Erich (2) Lemperstr 38
Sistermann Aug (2) Untere Heide 9

● Förderanlagen

Herstellung

Hattingen

Potrafke Werner Hufeisenstr 6

● Fördermittel- u. Ersatzteile

Herstellung

Gevelsberg

Hedfeld Paul Gartenstr 7

● Fördertechnik

Herbede

FTG Fördertechnik GmbH Günter Keßler Im
Hammertal 85

Wetter

Demag-Fördertechnik

● Formenbau

Ennepetal
Garthe-Wolff KG Milspe Südstr 11-15
Hömann Klaus Milspe Friedrichstr 12

Gevelsberg
Wolf Paul Berchem Allee

Schwelm
Stumpe Paul Weststr 28

● Formkasten

Herstellung

Ennepetal
Bosselmann Gebr Milspe Bahnhofstr 5/9
Ennepetaler Formkastenwerk vorm Bosselmann & Co Altenvoerde Loher Str 11/21
Hesowerk Herring & Sohn Ebt 1 Heilenbecker Str 7-21

● Forellenzucht

Ennepetal
Vensky Ewald Milspe Voerder Str 63

● Forstarbeiten

Ennepetal
Kirch Werner Altenvoerde Am Hohlweg 5
Seifert Hub Wittenstein 28
Wagner Dieter Am Hohlweg 5

Hattingen
Moscatelli Damino Am Reschop 8

● Forstgeräte

Sprockhövel
Fels Wilhelm (1) Wodantal 26

● Fotografen

Gevelsberg
Haas Gerhard Mittelstr 79
Lintl Foto Südstr 6a

LINTL-FOTO

Inh. Hans-G. Lintl
Porträt- und Industriefotografie
Köln Str. 6a - Tel. 4169

Seuren Heinrich Mittelstr 61

Hattingen
Alt Robert Krämersdorf 8
Geyer Gerd Bismarckstr 2
Königs Gisela Bismarckstr 15

Schwelm
Dämmer Erich Mittelstr 2
Schneider Pr Bahnhofstr 25

Sprockhövel
Frège Dietmar Karl (2) Mühlenstr 10

Wetter

Lamle Karl u Joachim Königstr 50

● Fotohandlungen

Großhandel

Gevelsberg
Klocke Hans Mittelstr 39

Einzelhandel

Ennepetal
Schneider Helmut Voerder Str 17

Gevelsberg
Conrad-Knippling Ursula Unterbraker Weg 3
Jansen Emil Mittelstr 28
Westermann Hans Drogerie Mittelstr 11

Hattingen

Hill Annemarie Thingstr 29
Schultz Alfred jr Rathenastr 3
Sinzel Hermann Hüttenstr 6
Tischler Hans u Friedel Große Weillstr 11

Herdecke

Koppe Ernst Wetterstr 4

Schwelm

Dämmer Erich Mittelstr 2
Weber Ernst Hauptstr 68

Sprockhövel

Fischer Christa (1) Hauptstr 61

● Fremdenpensionen

Ennepetal
Burgmann Erich Rüggeberg Herminghauser Str 2

Kalthausen

Kalthaus Ursula Nr 2

Klippe

Kalthaus Emil Nr 2

● Friedhofsgärtnereien

Schwelm

Beckenhusen Horst vorm W Gieselberg
Barmer Str 56
Krause Hermann Barmer Str 54

● Friedhofsgestaltung

Ennepetal

Lätze Aug-Wilhelm Milspe Schulstr 26

● Friseure

(Damen u Herren)

Breckerfeld

Lischewski Ulrich Schulstr 8
Schneider Martha Schloßgasse 1
Thom Waldemar Denkmalstr 14
Ziegenbein Frieda Frankfurter Str 42

Dahl

Dienststuhl Edelgard Ribbertstr 28
Purwin H Mühlenstr 3
Schulte Gust Adolf Dahler Str 50

Ennepetal

Becker Karl Voerde An der Kirche 13
Bähle Herm Voerde Reichenbachstr 2
Franz Horst Lohernockenstr 25
Fust Bernh Kölner Str 86
Coiffeur Gérard Inh Gerh Hoppe Milspe Voerder Str 68
Gornik Joh Voerder Str 109
Happe Gerh Damenfriseur Milspe Voerder Str 68
Hein-Goutrin Lotte Voerde An der Kirche 1
Hermes Heidmarie Schulstr 26
Hirland Friedr-Wilh Milspe Berninghauser Str 59
Hustert Wolfgang Nottloher Weg 2
Kämper Magdalene Damensalon Milspe Kölner Str 80
Kottseper Ulrich Milspe Kirchstr 16

Lausberg Frisiersalon Milspe Spez Herrensalon Voerder Str 120
Lommel Gudrun Rüggeberg Lohoffstr 23
Lötting Horst Altenvoerde Damen- u Herrensalon Mittelstr 12 u Milspe Voerder Str 63
Neuhaus Jul Damen- u Herrensalon Voerde Lindenstr 36
Reiss Jos Milspe Kölner Str 119
Schmale Reiner Damen- u Herrensalon Milspe Kölner Str 282
Schmitz Willy Milspe Voerder Str 73
Schneevogt Gust Hochstr 2
Schriefer Wilh Altenvoerde Mittelstr 42
Schulte Karin Damensalon Milsper Str 174
Stich Ursula Voerde Bergstr 16
Vieregge Dietrich Damen- u Herren-Frisiersalon Milspe Voerder Str 44

Gevelsberg

Block Maria Hagener Str 430
Bode Paul Damen-Salon Hagener Str 13
Cymutta Edmund Neustr 6
Deisting Aug Hagener Str 11
Frank Oswald Hagener Str 277
Glissel Edmund Teichstr 2
Hackvoort Christine Milsper Str 109
Hamm Adolf Damen- u Herren-Salon Wittener Str 28
Hamm Manfred Theodorstr 1
Hartung Albert Feldstr 15
Hellmann Heinz Lerchenstr 31
Honsberg Rud Damen- u Herrensalon Hagener Str 91
Iske Adele Hagener Str 14
Kalthoff Louis Damen- u Herrensalon Mittelstr 86
Klapp Fritz Damen- u Herrensalon Elberfelder Str 22
Koch Karlhanns Mittelstr 7
Kohlmeier Gust Damen- u Herrensalon Hagener Str 394
Kreisel Kurt Hagener Str 162
Legsding Peter Hagener Str 320
Muselt-Onkar Damensalon Haßlinghauser Str 10
Peltz Walter Heidstr 7
Preußner Alfred Hagener Str 3

Rostock Willy Rosendahler Str 11
Rothe Walter Damen- u Herrensalon Rosendahler Str 25
Schäfer Horst Damen- u Herrensalon Feldstr 5
Schastallo Max Hagener Str 294
Schmidt Rud Hagener Str 55
Schmiedeke Maria Damensalon Rosendahler Str 22
Sevegnani H-Joachim Damensalon Mittelstr 15 u Haßlinghauser Str 127
Spannagel Vera Salon Vera Uferstr 7
Specht Uwe Damen- u Herrenfriseur Hagener Str 11
Thiel Alfred Damen- u Herrenfriseur Wittener Str 1
Trust Reinhard Haßlinghauser Str 127
Salon Weinreich Damensalon Inh Adele Iske Hagener Str 14
Wirzbicki Gerd Wittener Str 113
Wupper Willi Salon Silschede Gevelsberger Str 5

Hattingen

Adam Bärbel Dahlhauser Str 63
Ashoff Otto Finkenstr 7
Bontkowski Freihild Bredenscheider Str 151
Borgardt Paul jun Kirchplatz 9
Engler Peter Königsberger Str 1
Flach Hans Bergstr 11
Freisewinkel Erika St-Georg-Str 3
Geldmacher Ursula Heggerstr 61
Haußherr Günter Bochumer Str 80
Heinenberg Albert Emschestr 32
Herminghaus Karl Werner Dahlhauser Str 60
Hey Bernd-Otto Friedrichstr 24
Hopmann Emmi Nordstr 9
Jacobs Franz-Josef Krämersdorf 6
Jöllenbeck Friedrich Im Schneppenkamp 13
Kalthoff Lothar Heggerstr 38
Leveringhaus Rud Heggerstr 72
Meier Doris Grünstr 39
Moshage Siegfried Lessingstr 17
Noll Christa Im Welperfeld 2a
Pflingsten Hans Hauptstr 22
Ritter Rosemarie Bochumer Str 61
Rosenkranz Kurt & Sohn Emschestr 2
Schwöbel Heinrich Große Weillstr 21
Siede Marlene Bahnhofstr 18a
Siepermann Erwin Thingstr 38
Sparenberg Gerd Vidumestr 2
Stoffer Heinrich Augustastr 4
Vockel Heinrich Blankensteiner Str 19
Wagener Friedrich jun Blankensteiner Str 21
Wegemann Erwin Nordstr 98
Woelk Erich Auf dem Haldchen 30
Wojtoniak Theo Bahnhofstr 69

Herbede

Brauckmann Paul Im Hammertal 76
Büttner Joh Hauptstr 117
Diecken Ellen van Hauptstr 96
Heinenberg Elfr Bahnhofstr 6
Kirschbaum Horst Hauptstr 24
Köbeck Ludw Hauptstr 60
Rau Heinz Hauptstr 58
Rumberg Anneliese Wittener Str 41
Steincke Wern Otto-Hue-Str 17
Tudyia Anneliese Hauptstr 93
Winter Dieter Bahnhofstr 5

Herdecke

Baumöller Hans-Gerd Zeppelinstr 63
 Bussmann Rich Vaerstenberg 12
 Deimann Ida Ruhrallee 3 u Bahnhofstr 5
 Fischer Klaus Koenenstr 29
 Gerlich Theodor Ringstr 51
 Groels Ralf Auf dem Schnee 64
 Helmenstein Gerh Kirchender Dorfweg 27a
 Linnepe Udo Goethestr 31
 Lohmann Otto Zeppelinstr 47
 Rettberg Friedr Wilh-Graefe-Str 1
 Saure Karl-Heinz u Hülsberg Karin Uferstr 11
 Schäfer Irmtraud Ringstr 51
 Schäfer Wolfgang Westender Weg 1
 Schäfer & Wölbern Westender Weg 30
 Weber Willi Wetterstr 6
 Weyer Willi Wilh-Graefe-Str 3
 Ziegenhagen Heinz u Inge Hauptstr 52 u
 Dortmund Landstr/Vaerstenberg

Schwelm

Beck Waltraut Damen-Salon Bahnhofstr 45
 Bieda Herbert Damen- u Herrensalon
 Hauptstr 26
 Böhm Anni Damensalon Kaiserstr 20
 Coutelle Rolf Damen- u Herrensalon
 Altmarkt 6
 Eckhoff Horst Damensalon Wilhelmstr 3
 Fichtel Siegfried Hauptstr 103
 Fischer Peter Kaiserstr 41
 Hagedorn Brigitte Damenfriseur Hauptstr 193
 Hannuschka Lutz Damen- u Herrensalon
 Hattinger Str 28
 Janz Willi Damen- u Herrensalon Kaiserstr 62
 Kemper Harry Wilhelmstr 21
 Koch Otto Damen- u Herrensalon Bahnhofstr 31
 Küch Gertrud Dödinghauser Str 4
 Laufs Herbert Römerstr 7
 Leifeld Karin Damensalon Karin Bahnhofstr 9
 Matzerath Adolf Mittelstr 1
 Müller Rud Barmer Str 57
 Muskatowitz Karl Kaiserstr 1a
 Panek Edith Damensalon Jesinghauser Str 27
 Prange Robert Damen- u Herrenfriseur Bahnhofstr 6
 Reichel Lothar Damen- u Herrensalon
 Hauptstr 144
 Schwarz Annemarie Damensalon Kirchstr 13
 Spätling Heiner Damen- u Herrensalon
 Kirchstr 16
 Wernst Hugo Damen- u Herrensalon Barmer
 Str 2

Rummenohl

Bräucker Eugen Rummenohler Str

Sprockhövel

Anisewicz Leopold (2) Mittelstr 65
 Bisping Friedrich (2) Hauptstr 30
 Frohn Werner (2) Landringhauser Weg 8
 Glepen Hans (1) Hauptstr 54
 Hartung Berthold (2) Mittelstr 20a
 Hirland Friedr Wilh (2) Wittener Str 116
 Kasiske Fritz (1) Auf Brochhausen 18
 Kohl Else (1) Hattinger Str 51
 Körln Leo (1) Wuppertaler Str 81
 Krämer Willi (1) Schulstr 40
 Lenz Friedel (2) Wittener Str 247a

Liese Hanny (1) Am Holte 2
 Melsnitzer Roswitha (2) Hobeuken 19
 Menn Helmut (1) Hauptstr 60
 Paar Wilhelm (1) Wiesenstr 21
 Rooffs Dieter (1) Hauptstr 17
 Thiel Alfred (2) Lemper Str 19
 Trust Reinhard (2) Schwelmer Str 11
 Wolf Richard (1) Hauptstr 15

Volmarstein

Fischer Hildeg v-d-Recke-Str 3
 Pohl Gg Hauptstr 17
 Woste Sibylle v-d-Recke-Str 25

Wengern

Crämer Wilfr Fabriciusstr 9
 Hellmeister Paul & Söhne Wittener Str 5
 Kischel Karl-Hz Osterfeldstr 12

Wetter

Artzinger Carin Wilhelmstr 1
 Bickenbach Paul Königstr 69a
 Bötzel Gerh Kaiserstr 92
 Büse Wilh Heiner Königstr 67
 Cappel Werner Burgstr 1
 Dreves Kurt Bahnhofstr 2 u Kaiserstr 92
 Grüne Agnes Schöntaler Str 11
 Grüne Hub jr Königstr 98
 Jagusch Heinz Kaiserstr 110
 Könnig Irmgard Kaiserstr 177
 Kramer Friedrich Am Alten Markt 3
 Radewahn Friedr Schöntaler Str 28
 Stein Otto Königstr 50
 Topp Bruno Schöntaler Str 32
 Zimmermann Heiner Gartenstr 30a

● **Friseur-Bedarf**GroßhandelSchwelm

Kemper KG Straßburger Str 4

● **Fuger**Hattingen

Kämper Hans Hinderpad 29
 Weyand Hans Munscheidstr 38

● **Fuhrunternehmen**

s a Autotransporte

Breckerfeld

Becker Wilh sen Sürenhagen 1

Ennepetal

Altfeld Ewald oHG Milspe Hellenbecker Str 74
 Blum Paul Voerde Lindenstr 44
 Feldhaus Alfred Milspe Fuhrstr 33
 Feldhaus Eugen Milspe Südstr 10
 Finke Erna Milspe Kirchstr 17
 Frese Heiner Milspe Südstr 23
 Schulz Erwin Rüggeberger Str 105a
 Simon Johannes Verneis Talperronweg 72

Esch

Bauch Arno im Kortenack 40
 Ohlmeier Heiner u Sohn Esborner Str 137

Ceyelsberg

Führer Helmut Haßlinghauser Str 87
 Schäfer Fritz jr Am Sinnerhoop 50

Hattingen

Freisewinkel Rud jr Brandtstr 20
 Groeger Erich Gartenstr 20
 Schröder Heinrich jr Weg zur Pannhütte 2

Herbede

Funke Gust Kellerstr 4
 Funke Hans-Walter Kellerstr 4

Herdecke

Brähler Erwin Vestestr 18
 Leumann Dieter Vestestr 18
 Runte Fritz Mellinghausstr 3

Niedernheede

Bohmer Wilh Nr 12

Priorei

Rüggeberg Fritz Bundesstr 79

Schwelm

Danielsmeyer Wilh Milsper Str 6
 Dehn Anna Kölner Str 45
 Fester Gertrud Hattinger Str 58
 Günther Ferd & Co Bahnhofstr 67
 Pathmann Herm Lerchenweg 6

Sprockhövel

Bräukelchen Gust Wuppertaler Str 181
 Eickermann Heiner (1) Am Eicken 3
 Heller Wilhelm (1) Fäkenstr 35
 Hummelsiepe Paul (1) Hölterstr 29
 Kurte Karl (2) Hobeuken 31
 Lohbeck Erich (2) Wittener Str 275
 Maget Josef (1) Bleichwiese 2
 Neveling Fritz (2) Gerninghausen 206
 Röllinghoff Friedr (1) Elberfelder Str 62
 Roß Gustav (2) Lemper Str 20b
 Teckenberg Willi (1) Hattinger Str 35

Volmarstein

Garteh Hugo sen Arndtstr 2

Wengern

Mankel Wilhelm im Bremen 18

Wetter

Hoffmann Reinhard Karlstr 14

● **Fußbodenbeläge**Herdecke

Ewald Dörken A G
 5804 Herdecke/Ruhr
 Tel. (02330) 2051-Telex 0823 730

Engelbrecht Heinrich Wetterstr 3
 Gräwingholt Wilhelm Auf dem Schnee 30
 Hennig u Neumann Hauptstr 96
 Hildebrand Otto Jungferneiche 1
 Lohkamp KG Hauptstr 95
 Maise Friedel Kermelberg 19
 Neumann Otto Friedensstr 4

Sprockhövel

Ellinghaus Ewald (1) Hauptstr 18
 Peeck Hans (2) Linderhausen
 Plutat Dietmar (1) Am Schmalenberg 5a

Volmarstein

Gatzke Herbert Am Hang 12a
 Geburek J KG im Osthof 8
 Stoschek Gerh Am Hang 14
 Stoltenhoff Manfr Kramerweg 1

Wengern

Kurzhaas Hans Schmiedestr 51

● **Fußbodenverlegung**Breckerfeld

Niggeloh Manfred Brauck 21

Ennepetal

Beckmann Büttenberg Lärchenstr 13
 Dohle Adolf An der Kehr 7 (Mipolam)
 Hinne Walter Milsper Str 189a
 Huthwelker Wilfr Rüggeberger Str 74
 Lennepeter Peter Strückerberger Str 58
 Schaake Karl oHG Milspe Voerder Str 78
 Schmelder Wilfr Altenloher Weg 14

Gevelsberg

Brezinski Alfred Unt Märkischer Weg 33
 Engelhardt KG Hagener Str 285-287
 Herdes Walter Nelkenstr 17
 Lennepeter Peter Teichstr 39
 Pieperjohanns Gerold Heidestr 65
 Schulte Inh Doris Kaltenbach-Schulte Hagener
 Str 36
 Schwind Alfred Kuckucksweg 10
 Tannhäuser I Mittelstr 65
 Weider Klaus Kuckucksweg 8
 Westebbe Wilh Lerchenstr 7
 Wilhelm Elfr Haßlinghauser Str 100

Hattingen

Geldmacher Horst & Wolter Hans Heggerstr 51
 Hermen Horst Augustastr 31
 Kreggenwinkel Friedhelm Bismarckstr 16
 Steffen Bärbel Nordstr 16

Herbede

Saelzer Herm Möllerstr 1

Herdecke

Hennig & Neumann Hauptstr 96
 Kretschmann Hans-Rolf im Lerchenfeld 11
 Lohkamp KG Hauptstr 95
 Maise Friedel Kermelberg 19

Priorei

Roskopf Heiner Hangweg 29

Schwelm

Becker Paul Moltkestr 11
 Bölling Erich Hauptstr 147
 Wienser Rolf Kölner Str 36

Sprockhövel

Marienf. d. J. (1) Am Schmalenberg 5
 W. d. J. (2) Mühlenstr 11

Herdecke

Baumöller Hans-Gerd Zeppelinstr 63
 Busmann Rich Vaerstenberg 12
 Deimann Ida Ruhrallee 3 u Bahnhofstr 5
 Fischer Klaus Koenenstr 29
 Gerlich Theodor Ringstr 51
 Groels Ralf Auf dem Schnee 64
 Helmenstein Gerh Kirchender Dorfweg 27a
 Linnepe Udo Goethestr 31
 Lohmann Otto Zeppelinstr 47
 Rettberg Friedr Wilh-Graefe-Str 1
 Saure Karl-Heinz u Hülberg Karin Uferstr 11
 Schäfer Irmtraud Ringstr 51
 Schäfer Wolfgang Westender Weg 1
 Schäfer & Wölbern Westender Weg 30
 Weber Willi Wetterstr 6
 Weyer Willi Wilh-Graefe-Str 3
 Ziegenhagen Heinz u Inge Hauptstr 52 u
 Dortmund Landstr/Vaerstenberg

Schwelm

Beck Waltraud Damen-Salon Bahnhofstr 45
 Bieda Herbert Damen- u Herrensalon
 Hauptstr 26
 Böhm Anni Damensalon Kaiserstr 20
 Coutelle Rolf Damen- u Herrensalon
 Altmarkt 6
 Eckhoff Horst Damensalon Wilhelmstr 3
 Fichtel Siegf Hauptstr 103
 Fischer Peter Kaiserstr 41
 Hagedorn Brigitte Damenfriseur Hauptstr 193
 Hannuschka Lutz Damen- u Herrensalon
 Hattinger Str 28
 Janz Willi Damen- u Herrensalon Kaiserstr 62
 Kemper Harry Wilhelmstr 21
 Koch Otto Damen- u Herrensalon Bahnhofstr 31
 Küch Gertrud Döinghauser Str 4
 Laufs Herbert Römerstr 7
 Leifeld Karin Damensalon Karin Bahnhofstr 9
 Matzerath Adolf Mittelstr 1
 Müller Rud Barmer Str 57
 Muskatewitz Karl Kaiserstr 1a
 Panek Edith Damensalon Jesinghauser Str 27
 Prange Robert Damen- u Herrenfriseur Bahnhofstr 6
 Reichel Lothar Damen- u Herrensalon
 Hauptstr 144
 Schwarz Annemarie Damensalon Kirchstr 13
 Spätling Heiner Damen- u Herrensalon
 Kirchstr 16
 Wernst Hugo Damen- u Herrensalon Barmer
 Str 2

Rummenohl

Bräucker Eugen Rummenohler Str

Sprockhövel

Anisewicz Leopold (2) Mittelstr 65
 Bisping Friedrich (2) Hauptstr 30
 Frohn Werner (2) Landringhauser Weg 8
 Giepen Hans (1) Hauptstr 54
 Hartung Berthold (2) Mittelstr 20a
 Hirland Friedr Wilh (2) Wittener Str 116
 Kasiske Fritz (1) Auf Brockhausen 18
 Kohl Else (1) Hattinger Str 51
 Körin Leo (1) Wuppertaler Str 81
 Krämer Willi (1) Schulstr 40
 Lenz Friedel (2) Wittener Str 247a

Liese Hanny (1) Am Holte 2
 Meisnitzer Roswitha (2) Hobeuken 19
 Menn Helmut (1) Hauptstr 60
 Paar Wilhelm (1) Wiesenstr 21
 Rooffs Dieter (1) Hauptstr 17
 Thiel Alfred (2) Lemper Str 19
 Trust Reinhard (2) Schwelmer Str 11
 Wolf Richard (1) Hauptstr 15

Volmarstein

Fischer Hildeg v-d-Recke-Str 3
 Pohl Gg Hauptstr 17
 Woste Sibylle v-d-Recke-Str 25

Wengern

Crämer Wilfr Fabriciusstr 9
 Hellmeister Paul & Söhne Wittener Str 5
 Kischel Karl-Hz Osterfeldstr 12

Wetter

Artzinger Carin Wilhelmstr 1
 Bickenbach Paul Königstr 69a
 Bötzel Gerh Kaiserstr 92
 Büse Wilh Heiner Königstr 67
 Cappel Werner Burgstr 1
 Dreves Kurt Bahnhofstr 2 u Kaiserstr 92
 Grüne Agnes Schöntaler Str 11
 Grüne Hub jr Königstr 98
 Jagusch Heinz Kaiserstr 110
 Könnig Irmgard Kaiserstr 177
 Kramer Friedrich Am Alten Markt 3
 Radewahn Friedr Schöntaler Str 28
 Stein Otto Königstr 50
 Topp Bruno Schöntaler Str 32
 Zimmermann Heiner Gartenstr 30a

● **Friseur-Bedarf**GroßhandelSchwelm

Kemper KG Straßburger Str 4

● **Fuger**Hattingen

Kämper Hans Hinderpad 29
 Weyand Hans Munscheidstr 38

● **Fuhrunternehmen**

s a Autotransporte

Breckerfeld

Becker Wilh sen Sörenhagen 1

Ennepetal

Altfeld Ewald oHG Milspe Heilenbecker Str 74
 Blum Paul Voerde Lindenstr 44
 Feldhaus Alfred Milspe Fuhrstr 33
 Feldhaus Eugen Milspe Südstr 10
 Finke Erna Milspe Kirchstr 17
 Frese Heiner Milspe Südstr 23
 Schulz Erwin Rüggeberger Str 105a
 Simon Johannes Verneis Talperrenweg 72
Esborn
 Bauch Arno Im Kortenber 40
 Ohlmeier Heiner u Sohn Esborner Str 137

Gevelsberg

Führer Helmut Haßlinghauser Str 87
 Schäfer Fritz jr Am Sinnerhoop 50

Hattingen

Freisewinkel Rud jr Brandtstr 20
 Groeger Erich Gartenstr 20
 Schröder Heinrich jr Weg zur Pannhütte 2

Herbede

Funke Gust Kellerstr 4
 Funke Hans-Walter Kellerstr 4

Herdecke

Brähler Erwin Vestestr 18
 Leumann Dieter Vestestr 18
 Runte Fritz Mellinghausstr 3

Niedernheede

Bohmer Wilh Nr 12

Priorei

Rüggeberg Fritz Bundesstr 79

Schwelm

Danelsmeyer Wilh Milsper Str 6
 Dehn Anna Kölner Str 45
 Fester Gertrud Hattinger Str 58
 Günther Ferd & Co Bahnhofstr 67
 Pathmann Herm Lerchenweg 6

Sprockhövel

Bräukelchen Gust Wuppertaler Str 181
 Eickermann Heiner (1) Am Eicken 3
 Heller Wilhelm (1) Fäkenstr 35
 Hummelsiep Paul (1) Hölterstr 29
 Kurt Karl (2) Hobeuken 31
 Lohbeck Erich (2) Wittener Str 275
 Maget Josef (1) Bleichwiese 2
 Neveling Fritz (2) Gerninghausen 206
 Röllinghoff Friedr (1) Elberfelder Str 62
 Roß Gustav (2) Lemper Str 20b
 Teckenberg Willi (1) Hattinger Str 35

Volmarstein

Gartel Hugo sen Arndtstr 2

Wengern

Mankel Wilhelm Im Bremmen 18

Wetter

Hoffmann Reinhard Karlstr 14

● **Fußbodenbeläge**Herdecke

Ewald Dörken A G
 5804 Herdecke/Ruhr
 Tel. 02330) 2051-Telex 0823 730

Engelbrecht Heinrich Wetterstr 3
 Gräwingholt Wilhelm Auf dem Schnee 30
 Hennig u Neumann Hauptstr 96
 Hildebrand Otto Jungferneiche 1
 Lohkamp KG Hauptstr 95
 Maisie Friedel Kermelberg 19
 Neumann Otto Friedenstr 1

Sprockhövel

Ellinghaus Ewald (1) Hauptstr 18
 Peeck Hans (2) Linderhausen
 Plutat Dietmar (1) Am Schmalenberg 5a

Volmarstein

Gatzke Herbert Am Hang 12a
 Geburek J KG Im Ostholt 8
 Stoschek Gerh Am Hang 14
 Stoltenhoff Manfr Kramerweg 1

Wengern

Kurzhaas Hans Schmiedestr 51

● **Fußbodenverlegung**Breckerfeld

Niggeloh Manfred Brauck 21

Ennepetal

Beckmann Büttenberg Lärchenstr 13
 Dohle Adolf An der Kehr 7 (Mipolam)
 Hinne Walter Milsper Str 189a
 Huthweller Wilfr Rüggeberger Str 74
 Lennepeter Peter Strückerberger Str 58
 Schaahe Karl oHG Milspe Voerder Str 78
 Schneider Wilfr Altenloher Weg 14

Gevelsberg

Brezinski Alfred Unt Märkischer Weg 33
 Engelhardt KG Hagener Str 285-287
 Herdes Walter Nelkenstr 17
 Lennepeter Peter Teichstr 39
 Pieperjohann Gerold Heidestr 65
 Schulte Inh Doris Kaltenbach-Schulte Hagener
 Str 36
 Schwind Alfred Kuckucksweg 10
 Tannhäuser I Mittelstr 65
 Weider Klaus Kuckucksweg 8
 Westebbe Wilh Lerchenstr 7
 Wilhelm Elfr Haßlinghauser Str 100

Hattingen

Geldmacher Horst & Wolter Hans Heggerstr 51
 Hermen Horst Augustastr 31
 Kreggenwinkel Friedhelm Bismarckstr 16
 Steffen Bärbel Nordstr 16

Herbede

Saelzer Herm Möllerstr 1

Herdecke

Hennig & Neumann Hauptstr 96
 Kretschmann Hans-Rolf Im Lerchenfeld 11
 Lohkamp KG Hauptstr 95
 Maisie Friedel Kermelberg 19

Priorei

Roskopf Heiner Hangweg 29

Schwelm

Becker Paul Moltkestr 11
 Bölling Erich Hauptstr 147
 Wienser Rolf Kölner Str 36

Sprockhövel

Marlenfeld Heinz (1) Am Schmalenberg 5
 Wälsch Stephan (2) Mühlenstr 11

Volmarstein
Gatske Herbert Am Hang 12a
Geburek J KG Im Ostholz 8
Stoschek Gerh Am Hang 14
Stollenhoff Manfr Kramerweg 1

Wengern
Kurzhaus Hans Schmiedestr 51

● Fußpflege

Ennepetal
Ernst Rudi Milspe Böttinger Str 152
Fischer Edith u Werner Rüggeberg Kölner
Str 121 u Zirkelweg 15
Heil Erika Schnabel Weg 21
Kettler Werner Voerde Brabantstaller Weg 21
Röse Rudolf Buchenstr 5

Gevelsberg
Pökan Elfr Hellerweg 25
Briel Heinz Breddestr 8
Lott Edith Elberf Str 37
Prick Annemarie Wittener Str 49
Schmidt Doris Zimmerstr 7

Hattingen
Dohmann Elsa Brucknerstr 8

Herbede
Heidholt Wilhelm Hauptstr 70

Herdecke
Faust Rosemarie Hauptstr 12a
Kramps Werner Auf dem Schnee 80
Löffler Udo Wetterstr 2

Schwelm
Ernst Bahnhofstr 10
Stracke Jul Kirchstr 24

Sprockhövel
Bergmann Lieselotte (1) Am Schaltenbrink 44
Kohl Else (1) Hattinger Str 51
Luttarkort Emmi (1) Hauptstr 40
Ostholt Heinrich (2) Am Kindergarten 33

Wetter
Kleinert Gertrud Kaiserstr 103

● Fußpflegemittel

Herstellung

Hattingen
Tump Harald Schulstr 429

● Futtermittel

* Getreide

● Galvaniseure

Ennepetal
Wönkhaus Max Galvanotechnik Milspe Kölner
Str 244

Gevelsberg
Hen Karl Haslinghauser Str 103

Schwelm
Beuthel Manfred In der Graslake 40
Klopphaus Carl In der Graslake 48

Volmarstein
Hesse & Stübbling Inh Willi Stübbling Oberberger
Weg 8
Kleinkorres Wilh Söhne Bachstr 36
Zeschky Emil GmbH & Co KG Grundschoßfelder
Str 40

Wetter
Christi Karl Ruhrstr 35a

● Garagen

Vermietung

Schwelm
Hegel Ewald Augustastr 20

● Garagenschwingtore

Herstellung

Breckerfeld
Meister & Co KG Am Huse 16

Ennepetal-Hasperbach
Linnepe Inge In der Kuperel

● Gardinen, Dekorationen

Herstellung

Wengern
Schulze Arnoldine Südstr 16

Einzelhandel

Ennepetal
Giersch Helmut Westfalenstr 6
Klumpen Heinrich Altenvoerde Lohr Str 3
Leinhos Wolfgang Voerde Lindenstr 42
(Schützenstr)

Gevelsberg
Bunge Karl Wilh Hagener Str 7
Hedstücker Hugo oHG Mittelstr 36
Vogt Willi Wittener Str 109

Hattingen
Drepper Klaus Thingsstr 48
Schröder Gertrud Im Welperfeld 17

Herdecke
Hausherr Ernst-W Hauptstr 4
Lenz Bruno Hauptstr 3
Rönigen Werner Koenenstr 10

Schwelm
Altena Friedr Wilh Hauptstr 113

Brauckmann Hainer, Hauptstr. 26,
Tel. 12 120
Höner & Reihers Neumarkt 23

● Garntäger

Großhandel

Schwelm
Juga Julien & Gerdas GmbH & Co KG Berliner
Str 47

● Gartenarchitekten

Ennepetal
Schäfer Otto Milspe Saarlandring 5

● Gartenbaubedarf

Großhandel

Herbede
Kech Siegfried Vormholzer Str 81

Herdecke
Heimbruch Karl H Westender Weg 4

● Gartenbaubetriebe

Breckerfeld
Kay Herbert Pastor-Hellweg-Str 2
Rutenbeck Alfred Frankfurter Str 58

Bühren
Siller Eugen Bührener Weg 13

Dahl
Huber Simon Dahler Str 60
Paczek Udo Gerh-Hauptmann-Str 8

Ehringhausen
Kriese Heinz Berghauser Str 40

Ennepetal
Blumenroth Adolf Heimstr 2
Grothe Friedhelm Milspe Schulstr 29
Hellbeck Lothar Oberbauer Kothausstr 83
Hubig Wilh Leibnizstr 5
Hüttenhoff Johs Rüggeberg Lohoffstr 1
Koch Martin Altenvoerde Milspe Str 151a
Lücke Fritz Milspe Friedenstr 6
Lütze Aug Wilh Milspe Schulstr 26
Lütze Fritz Altenvoerde Gerh-Hauptmann-Str 10
Reinhold Gerd Milspe Esbecker Str 32
Rudloff Werner Voerde Lohernockenstr 20 u
Lindenstr / Ecke an der Kirche
Schmidt Hans Gerh Voerde Lindenstr 52

Gevelsberg
Bähr Heinz Wittener Str 159
Gelleri Karl-Adolf Lindengrabenstr 8
Götte Paul Kampstr 20
Gräfer Wilh jr Wittener Str 122
Hell Karl-Hans Kirchwinkelstr 1
Klostermann Otto Asternstr 35
Overkott Heinz Hochstr 21
Schimmel Fritz Silschede Gevelsberger Str 83
Wagner Paul Elberfelder Str 9

Hattingen
Baumann Bruno Holtzhauser Str 61
Eißmann Heinz Thingsstr 47
Grothaus Wilhelm jr Rosenstr 28

Pinlak Manfred Salzweg 30
Querfurt Albert Auf dem Haidchen 46
Schmohel Edith Sprockhöveler Str 39
Schmohel Giesbert Sprockhöveler Str 39
Tiggemann Friedrich Sprockhöveler Str 15
Tiggemann Horst-Erich Raabestr 36
Wroblewski Horst Salzweg 30

Herbede

Biermann Wilhelm Möllerstr 15
Blankenagel Wilh Am Hee 27
Blümel Otto Durchholzer Str 123
Boss Heinz Hohe Egge 14
Jeromin Gust Kamperbach 31
Pampus Julius Heinz-Imbusch-Str 4
Tippel Alfred Hauptstr 69
Warmuth Artur Am Huchtert 6
Weidmann Wilh Kirchstr 37
Wendt Hans Burgstr 12

Herdecke

Braun-Amthor Hauptstr 58
Bredenbrücher Cuno Am Sonnenstein 3
Deilmann Hermann Wilh-Huck-Str 52
Gangnus Lieselotte Mühlenweg 3
Kan Walter Zeppelinstr 10
König Richard Kirchender Dorfweg 16
Lewandowski Hans Bergweg 19
Loscher Erich Rosenstr 13
Schäfer Hans Zeppelinstr
Tafel Heinz Wittener Landstr 34
Walter Rud Grünstr 20
Weber Martin Uferstr 12

Schwelm

Beckenhusen Horst Barmer Str 56
Cappel Gust Brunnenstr 15a
Figge Siegfried Barmer Str 2
Kleine Franz Kaiserstr 73
Kleine H Moltkestr 7
Klode Otto Boellingweg 8
Krause Gerh Barmer Str 54
Krause Herbert Friedr-Ebert-Str 9
Krause Herm Barmer Str 54
Lau Heinz Moltkestr 21
Löwe F u R Hugo-Jacobs-Str 3

Sprockhövel

Backhaus Hans-Dieter (1) Bochumer Str 102
Breitkopf Bruno (2) Hauptstr 58
Fichtel Willi (1) Bochumer Str 22
Gellenbrügge Walter u Karl Heinz (1) Bochumer
Str 19
Kraft Paul (1) Gartenstr 2
Mühlen Joh von der (1) Egen 27
Nieland Willy (1) Hauptstr 49
Reindl Herbert (2) Gangelshäuser Weg 14
Renner Emil & Oberschelp Karl (2) Schmiede-
str 33
Teich Gust (1) Hauptstr 63
Uellendahl Elly (2) Gevelsberger Str 161
Zappe Harald Mittelstr 33

Volmarstein

Rawe Günter Köhlerstr 11
Zühlsdorf Karl Hans-Joach Pfarrhof

Wengern

König Hermann Fritz Voßhöfener Str

Dörnemann Herbert Schmiedestr 7
Knop Wolf Osterfeldstr 11

Wetter
Jedro Alfred Bergstr 5
Moll Herbert Bergstr 33

Gärtnerei Gustav Rose, Wetter
Wilhelmstraße 50 + Kaiserstraße 49 - Ruf: 55 75

• Gartenbauerzeugnisse

Großhandel

Ennepetal-Oberbauer
Fischhof Friedr jr Breckerfelder Str 194

Einzelhandel

Rötelsiek
Wach Helga Nr 1

• Gartenbaugeräte

Herstellung

Breckerfeld
Heede Gebr von KG Langscheider Str 12

• Gartengestaltung- u. pflege

Gevelsberg
Martin Erwin Königsberger Str 19

Herdecke
Neuhoff Heinz-Wilhelm Schraberg 13
Schäfer Hans Wittrücker Str 7

Sprockhövel
Reindl Herbert (2) Uellendahl

• Garten- und Landschaftsbau

Hattingen
Bogedan Siegmund Dachskuhle 9

• Gaststätten

Altenfeld
Rietveld Elisabeth Nr 1

Am Hirsch
Geschw Schlösser Nr 2

Böding
Schütz Fritz Nr 8

Branten
Königen Hilde Breckerfelder Str 14
Altefeld Horst Priorelestr 10
Flös Irene Frankfurter Str 87
Knauf Rolf Alfred Frankfurter Str 89
Koch Günter Frankfurter Str 126
Lada Hans-Werner Buesstr 50
Mähler Herbert Denkmalstr 9
Rutenbeck u Eickhoff Denkmalstr 13
Schlierenkämper Kurt Beckhammer 1
Tillmann Erich Frankfurter Str 69

Breckerfeld
"Zur Kapelle" Frankfurter Str 126
"Zum Sportplatz" Poststr 10

Dahl
Dienststuhl Bundesstr 11
Haus Linscheid
Hegemann Peter-Wilh Am Hemker Bach 12
Hohmeier Therese Bundesstr 35
Jägerstübchen Priorelestr 50
Kebekus Emmy Bundesstr 51
Montanaro-Schmidt Christa Bundesstr 61
Parys Aug Margaretenhof Spiek 14
"Zum Brauhaus" Dahler Str 61

Delle
Lucht Friedr Wilh Breckerfelder Str 24

Dickenberg
Wambach Karl Nr 1

Drehe
Wawrzyniak Heinz Nr 1

Esge
Schüppstuhl Ingeb Nr 1

Ehringhausen
Poth Heiner Dahlebrücker Str 15

Ennepetal
siehe auch Ept-Bilstein Burg Hasperbach
Königsfeld Oberbauer Oberholthausen Peddenöde
Rüggeberg Verneis Wittenstein Wolfshövel

"Andreas Quelle" Milspe Voerder Str 62
Asbeck Ernst An der Kehr 6
Asbeck Kläre Friedr-Asbeck-Str 3
Bannasch Elisabeth "Film-Klaus" Mittelstr 37
Berninghaus Hans Gerd Rüggeberg Alexander-
höhe
Brinkmann Käthe Bergstr 10
Brüssow Friedel Milspe Ackersiepen 98
Burgmann Hanna Rüggeberg Herminghauser
Str 2
Deussing Walter Hagener Str 272
Dresel Erich Neuenhesterberg 40
Ebbinghaus Karl Schulstr 18
Ecke Wilh Kurhaus Kluterthöhle Altenvoerde
Höhlenstr 20
Feldhaus Herbert Loher Str 1
Feldhaus Walter Milspe Hembecker Talstr 72
Fey Alfred Leibnizstr 88
Geldmacher Achim u Ursula "Hellenbecker
Talsperre" Milspe Voerder Str 11
Goos Klara Milsper Str 150
Grebe Wilh Gasthof "Zur Post" Altenvoerde
Milsper Str 195
Harbecke Wilfried Milspe Fuhrstr 26
Hengstenberg Emil Milspe "Haus Rahlenbecke"
Köln Str 212
Heringhaus -Haarmann Lisa Gasthof "Westf
Hof" Voerde An der Kirche 4
Heuer Bernhard Gastst "Am Schlagbaum"
Heuer Waltraud Harkert-Stuben Milspe Kirch-
str 43
Heuer-Wilhelmsen Gasthofstr 19
Höh Walter Milspe Voerder Str 111

Holthaus Werner Gaststätte "Bütt" Milspe
Büttenberger Str 22
Höner Adolf "Im stillen Winkel" Voerde
Meininghausen 20
Höner Ewald Milspe Scharpenberger Str 101a
Höner Ernst Gaststätte "Stadtschänke" Voerde
Lindenstr 20
Jähner Elfr Voerde Milsper Str 77
Jellinghaus Heinz Gaststätte Grimmelsberg
Hellenbecker Str 207
Kappe Dieter Milsper Str 103
Kieschke W u Chr "Haus Langenscheidt"
Rüggeberg Rüggeberger Str 236
Kirchberger Hedwig Eichendorffstr 30
Kleine Horst Altenvoerde Mittelstr 36
Kleine Rob Gaststätte "Zur Bummel" Voerde
Bergstr 40
Kohn Fritz jr Lindenstr 37
Körner Gerold Berninghauser Str 45
Kranz Hartmut "Grillstube Voerde" An der
Kirche 8
Krause Rich Talbahnstr 5
Krenzer Ernst u Jürgen Hotel "Zur Kluter-
höhle" Altenvoerde Milsper Str 219
Krombacher Stübchen Mozartstr 1
Kunefka Erna "Haus Fuchs" Altenvoerde
Milsper Str 150
Lausberg Herm jr Gaststätte Grammophon
Diskothek Voerde Lindenstr 1
Lisson Friedhelm Kölner Str 183
Löbbe Herbert Voerder Str 119
Marx Günter Voerde Breckerfelder Str 15
Menzlin Inge Gaststätte "Deutsches Haus"
Altenvoerde Mittelstr 22
Menzlin Rudi Gaststätte "Zum Timpen"
Milspe Kölner Str 121
Morge Irmgard Gaststätte "Zur Wassermäus"
Milspe Heilenbecker Str 80
Mühlenbeck Erich Milspe Rüggeberger Str 71
Münch Hildeg Milspe Bahnhofsgaststätte
Natorp Herbert Jellinghausen 125 bei Voerde
Nowack Herm Gaststätte "Deutsches Haus"
Voerde Wilhelmstr 2
Orthen Joh Paul Milspe Hembecker Talstr 65
Peine Irmgard Hotel "Wiener Hof" Meinig-
hauser Weg 8
Peuster Alfred "Haus Ennepetal" Kölner Str 67
Pflüger Anke Gaststätte "Sportheim" Milspe
Akazienweg
Piepenstock Hermann Meinighausen 21
Rendel Ingeb Heilenbecker Str 77
Bohr Lavoslav Kölner Str 217a
Ruff Helga Voerder Str 122
Rüggeberg Alfred "Zur Linde" Voerde Linden-
str 30
Schauerte Heiner Gaststätte Gut Ahlhausen
Altenvoerde Ahlhausen 1a
Schmale Karl Theod Loher Str 1
Schmidt Ella Gaststätte "Am Timpen" Milspe
Kölner Str 131
Schulte Friedh Gasthof "Zur Post" Kölner Str 83
Schulte-Habig Hanni Milspe Kölner Str 282
Sieberg Helmut Milspe Heilenbecker Str 120
Sondermann Rosel "Schwelmier Pilsstuben"
Milspe Bahnhofstr 11
Sportlokal Büttenberg Milspe Birkenstr 17
Vetter Loher Gaststätte "Zum gemütlichen
Eck" Altenvoerde Milspe Str 156

Wedel Friedr Gaststätte "Zur Oede" Milspe
Voerder Str 123
Wirzbicki Martin jr Bahnhofstr 1
Wunderlich Paul Milspe Voerder Str 89
Wuppertaler Kanu-Club eV Ackersiepen
Zoller Udo "Haus Hedtmann" Voerder Str 11

Ennepetal-Bilstein
Fabris H "Haus Lohmann" Voerde Brecker-
felder Str 69
Kortengraber Hans Werner "Waldhotel Plessen"
Talsperrenweg 114

Ennepetal-Burg
Schmale Karl Burg 27

Ennepetal-Hasperbach
Hillringhaus Elisabeth Hinnenberger Heide 89

Ennepetal-Königsfeld
"Heitmann am Külchen" Bes Anna Heitmann
Külchen 161
Bauer Gerd Gaststätte "Meier am Külchen"
Königsfeld Külchen 163
Holländer P Gaststätte "Spreelermühle"
Königsfeld Spreeler Weg 128
Kessler Karl-Heinz Hölzerne Kline 86
Kettler Maria Hillringhausen 114

Ennepetal-Oberbauer
Dahlhaus Hedwig Breckerfelder Str 178

Ennepetal-Oberholthausen
Holthaus Klaus Milspe Holthausen 65

Ennepetal-Peddenöde
Sichelschmidt Heinz Peddenöde 19 1/4
Weide Willi Hotel Gröntal 18

Ennepetal-Rüggeberg
Hagemann Margar Rüggeberg Markt
Korthaus Erich Gaststätte "Tannenhof" Rügge-
berg Neuenhaus 39
Langenscheidt Alfred

Ennepetal-Verneis
Fissler Christel Hagener Str 172

Ennepetal-Wittgenstein
Küper Bernhard Heilenbecker Str 84 1/2
Müller Ingolf Hotel-Restaurant Gundlach Kalte
Kirch 91 1/2
Schnöring Alfred jr Heilenbecker Tal

Ennepetal-Wolfshövel
Fischer Heiner Wolfshövel 148
Heuer Bernh Schlagbaum 65 3/4
Kreis M u Fr "Haus Ungarn" Vorwerk 55 1/2
Unger Kurt Gaststätte "Zu den Trakehnen"
Schlagbaum 65

Esborn
Bahr Karl Albringhauser Str 291
Figge Christel Albringhauser Str 129
Gottwald Heinz Am Overbeck
Gräfer Lotte
Schröder Bruno Esborn Str
Weber Hans Am Storch 9

Gevelsberg
 Agethen Anton "Im Kohlberg" Im Kohlberg 1
 Althoff Wollf "Germania" Hagener Str 51
 Gastst "Am Heck" Berge Schulstr 23
 Gastst "Am Stopprock" Elberfelder Str 66
 Gastst Andreas B 7 Hagener Str 292
 Backhaus Heinz-Friedr "Zum Ratskeller"
 Mittelstr 53
 Bahnhof Nord Rheinische Str 3
 Batze Margat Gaststätte Hammes Haßlinghauser
 Str 17
 Bauernstube am Kruit Kölner Str 93
 Biegler Christa Am Sinnerhoop 6
 Birkenstock Paul Elberfelder Str 35
 Bieckert Friedr "Hohle Ecke" Hohle Str 4
 Bonczkowski Adele Haßlinghauser Str 39
 Brenke Emil Hagener Str 425
 Brinkmann Heidemarie Bahnhof-West
 Bröking Gertrud "Zum alten Fritz" Hagener
 Str 25
 Buchner Karl "Im Himmel" Dörnenstr 31
 "Bürgerstübchen" Mittelstr 54
 Croll Waltraud "Haus auf der Heide"
 Heideschulstr 1
 Dürholt Horst Silschede Wittener Str 79
 Eggermann Hildeg Hagener Str 386
 Eggermann Willi Hagener Str 386
 Eicker Willi Hagener Str 23
 Fischer Alfred u Hilda Kölner Str 93
 Fischer Joh Hagener Str 0
 Fischer Johann Haßlinghauser Str 195
 Fischer Karl "Zum alten Postwagen" Mittel-
 str 80
 Focke Alfred Elberfelder Str 66
 Friedhoff Luise "Gaststätte 'Zur Jägersruh'"
 Iserbecke 19
 Geitebrügge Fritz Bundesstr 98
 Geitebrügge Gerd Haßlinghauser Str 3
 Gerlach Ingrid Haßlinghauser Str 39
 Gironi Sonja Esbörner Str 51
 Glimm Herm Mittelstr 45
 Grafen Heinz Rosendahl Str 71
 Groppe Hans "Am Wunderbau" Am Wunder-
 bau 6
 Götting Willi Kronenstübchen Haßlingh Str 26
 Haak Ernst Schwellmer Str 228
 Hartfeld Anna "Turnerheim" Wittener Str 124
 Hartfeld Gust Wittener Str 124
 Heerd Willi "Zur Bredde" Breddestr 20
 Helkenberg Elberfelder Str 121
 Herguth Paul-Günter Lindengrabenstr 27
 Hertlein Fritz Gaststätte Rauscher Hagener
 Str 241
 Henkerth-Marlinghaus Westfalensaal
 Hagener Str 340
 Hoffmann Emil "Zum Keglerheim" Hagener
 Str 78
 Holtetager Friedel Elberfelder Str 121
 Homann Inge Bremsenstr 72
 Hülsenbeck Haßlinghauser Str 195
 Iberg Ann "Haufer-Quelle" Hagener Str 58
 Iberg Kurt "Zum Poeten" Hagener Str 318
 Janica Hilde "Haus Saure" Elberfelder Str 41
 Janssen Herm Hagener Str 225
 Janssen Karl-Wilh "Dorfkrog" Elberf Str 35
 Janssen Margret Rosendahl Str 12
 Kahlföder Ursula "Im Dörnen" Feyerstr 33
 Kaiser Friedrich Bahnhofstr 26

Kaldewei E u H Hotel "Zur Post" Kölner Str 3
 Kaltenbach Gust Wwe "Waldeulust" Im Holte 22
 Kalthoff August Klosterholzstr 37
 Kapfenberger Peter "Jägerhof" Mittelstr 82
 Kessler Beate "Zur Dorfschänke" Elberf Str 29
 Keuth Ann "Zum Marktplatz" Marktplatz
 Knorsch Erich Silschede Am Denkmal
 Knorsch Marg Am Hagen 1
 Köhlich Gerhard Silschede Gevelsberger Str 2
 Köhlich Gisela Zechenstr 4
 Krauledat Horst Erich "Zur Schnellmark"
 Hagener Str 145
 Kumpmann Karl "Königsburg" Wittener Str 40
 Kunstmann Dieter Hagener Str 278
 Leister Käthe Kölner Str 115
 Lo Verde Ottaviano Haßlinghauser Str 47
 Lütgenau Willi "Zum Timpen" Mittelstr 102
 Marlinghaus Fritz "Westfalensaal" Hagener
 Str 340
 Marlinghaus Herbert Burbecker Str 6
 Menting Karl "Zur Julushöhe" Dörnenstr 1
 Müller Wilh Mittelstr 9
 Otte Karl-Heinz "Saalbau Buschmann" Rosen-
 dahl Str 18
 Pfeiffer Anna Elberfelder Str 66
 Pollmann Walter "Zur Schützenburg" Wittener
 Str 110
 Prinz Karl-Friedr Schlebuscher Str 6
 Prusjak Ingrid Am Westbahnhof 6
 Raab Siegf Haßlinghauser Str 31
 Raschke Hans-Jürgen Burgstr 1
 Reetz Karl-Heinz Haßlinghauser Str 97
 Ring Walter Hagener Str 81
 Schlieper Adolf "Waldeinkkehr Neues Forsthaus"
 Kirchwinkelstr 65
 Schmidt Friedhelm Bergerstr 7
 Schroeder Willi Kegelsporthalle Hagener
 Str 409
 Schumacher Hermann "Zur Sportklausur"
 Wittener Str 24
 Skarlatos Stefanos Hagener Str 42
 Steller Rolf "Am Ufer" Hagener Str 289
 Stelzenmüller Ursula Bahnhofsgastst Hagener
 Str 17
 Steube Friedrich Asbeck 33 1/2
 Stiehl Wilh Teichstr 8
 Störmer Norbert Neustr 8
 Tonetti Ferd "Stadtschenke" Neustr 8
 Tost Inge "Altes Forsthaus" Im Twiesack 1
 Trimborn Manfred Hagener Str 292
 Vahle Friedemann Zimmerstr 12
 Vogel Hans-Günter Hagener Str 430
 Vogler Walter Strandbadstr 23
 Weber Joh "Meisterstube" Hagener Str 68
 Weber Paul Haßlinghauser Str 75
 Wedepohl Eduard Mühlenstr 45a
 Weistermann Gust Haßlinghauser Str 228
 Wewer Rich Teichstr 19
 Wölfling Eberhard u Anna "Bremme-Kamin"
 Milsper Str 45
 Zala Edith "Zum Hundelken" Hagener Str 182
 "Zur Bredde" Breddestr 22
 Gevelsberg-Berge
 Knocke Magdalene Bremsenstr 30
 Gevelsberg-Silschede
 Geitebrügge Gerd Haßlingh Str 3
 "Haus Geitebrügge"

Letzing Karl Heinz u Helga "Zum Laternenchen"
 Schlebuscher Str 46
 "Zum Kaufmannshaus" Wittener Str 57

Glörlsperr

Quentemeyer Carl-Heinz

Grüne

Prinz Karl Nr 1

Hattingen

Belda Werner Nordstr 75
 Benecken Heinrich Dahlhauser Str 70
 Berg Wolfgang Kreisstr 35
 Bludau Fritz Tappelstr 67
 Book Ottomar Südring 73
 Brinkmann Ingrid Richterskamp 2
 Damm Gisela Welper Str 29
 Diergardt Emil "Zum Kühlen Grunde" Am
 Büchenschütz 15
 Dimmers Karl Burgstr 16
 Dörr Gerda Grünstr 11a
 Dülken Alfred Ruhrstr 6
 Engelhardt Helmut Gottwaldstr 1
 Falk Hubert Hauptstr 7
 Fischer Margat Steinhagen 10
 Flick Paul Bochumer Str 48
 Fritz Günther Emschestr 42
 Führer Carl Grünstr 16
 Führer Willi Sprockhöveler Str 2
 Funke Friedrich Oststr 2
 Gasch Christel Friedrichstr 56
 Gehlhaar Siegfried Johannstr 4
 Gerdau Charlotte Bahnhofstr 45
 Getzmann Irmgard Nordstr 81
 Glinka Elisabeth Krämersdorf 4
 Hein Gotthard Rosenstr 6
 Hensen Walter Hauptstr 2
 Hess Helmut Große Weillstr 2
 Jaeger Manfred Friedrichstr 7
 Kämper Friedrich In der Marpe 60
 Kasprzik Veronika Krämersdorf 2
 Kellings Heinrich Friedrichstr 11
 Kerssen Laurenz Brandstr 10
 Keuth Reinhold Marxstr 70c
 Kirchmeier Wilhelm Sprockhöveler Str 47
 Kistner Harald Bredehscheider Str 107
 Kleideldert Käthe Obermarkt 1
 Köckmann Paul Brucher Str 67
 Köster Willi Wittener Str 25
 Krampe Gerd Hauptstr 37
 Krans Emilie Im Katzenstein 12
 Kroninger Walter Holthäuser Str 33
 Kruck Mutfried Marxstr 31
 Krüpe Gerd Holthäuser Str 22
 Kunze Anneliese Weg zur Pannhütte 80
 Köper Emmi Brucher Str 65
 Kuttmann Willi Friedrichstr 63
 Langewellpott Horst Waldstr 67
 Lehmann Gertrud Untermarkt 5
 Limbach Reimund Thingstr 54
 Lindheim Wilhelmine Dahlhauser Str 17
 Menningmann Herbert Bahnhofstr 27
 Mielmonka Helene Bochumer Str 44
 Mohr Ute Bochumer Str 146
 Mosig Karl Wittener Str 30
 Pickardt Hans "Sohnsruh" 5
 Pietzel Helmut Burgstr 2

Plein Fritz Bergstr 11
 Pohl Willi Steinhagen 16
 Rau Paul Marxstr 70
 Remmerle Fernand Krämersdorf 10
 Repping Oskar Große Weillstr 31
 Reuter Ernst Raabestr 34
 Rohde Elsbeth Rauendahlstr 53
 Schipowski Klara Sprockhöveler Str 85
 Schmidt Alwine Auf dem Haidchen 26
 Schmidt Gisela Bahnhofstr 78
 Schmitt Lieselotte Welper Str 25
 Schock Erwin Friedrichstr 18
 Schu Edeltraud Im Welperfeld 2
 Schulte Lieselotte Rathausplatz 20
 Schulte-Hoffstiepel Hedwig Marxstr 70c
 Schulte-Umberg Brucher Str 80
 Schumacher Karl Bahnhofstr 67
 Schürmann Herbert Sprockhöveler Str 35
 Schwager Josef Hauptstr 14
 Schwedes Herbert Hüttenstr 1
 Schwirtz Heinrich Bahnhofstr 79
 Seebold Gustav Holthäuser Str 28
 Sonnenschein Karl-Heinz Grünstr 37
 Spelten Ingeborg Henschelstr 5
 Sporbeck Else Keilstr 7
 Tenniesges Rot-Weiß eV Friedrichstr 63
 Tetzner Ingeborg Auf dem Haidchen 41
 Thönnies Josef Grünstr 51
 Toll Elisabeth Am Seilwerk 1
 Tüllmann Josef Sprockhöveler Str 89
 Vogelsang Wilhelm Dahlhauser Str 36
 Wagener Annemarie Friedrichstr 56
 Wasserloos Heinrich Bruchstr 67
 Weiß Willi Rauendahlstr 4
 Wendt Maria Freiheit 8
 Westerwelle Brucher Str 75
 Wille Elfriede Rauendahlstr 8
 Wortberg Joh Heggerstr 52
 Wulf Heinz Blankensteiner Str 2 Große Weill-
 str 20 Heggerstr 49 u Raabestr 33
 Zinn Maria Oststr 16
 Zucht- Reit- u Fahrverein Hattingen u Umge-
 bung eV Am Dünkhof 3

Herbede

Ältenhein Albert Alter Kirchweg 24
 Bartsch Lina Wilbergstr 17
 Becker Adolf Elbschestr 69
 Brantenberg Erich Im Hammertal 75-77
 Bydolek Werner Hauptstr 103
 Diefenbruch Käthe Bahnhofstr 16
 Drenhaus Karl-Heinz Bommerholzer Str 107
 Drozek Joh Bommerholzer Str 26
 Ekelhof Kirtje Durchholzer Str 147
 Euler Wilh Bommerholzer Str 17
 Fein Siegf Im Hammertal 70
 Goersmeyer Siegf Alter Kirchweg 71
 Große-Weischede Emilie Bahnhofstr 18
 Haschert Friedhelm Hauptstr 27
 Hausknecht Peter Röhrkenweg 12
 Hilgenschrock Jul Hauptstr 38
 Hoffmann Karin Kämpenstr 84
 Hoffmann Rich Im Hauswinkel 2a
 Kayhs Herbert Vormholzer Str 42
 Keßner Heiner Hauptstr 98
 Knapp Erna Waldweg 27
 Kogelheide Friedr Eibenbäumchen 5
 Koperschläger Horst-Aug Im Hammertal 100
 Kowalski Horst Hauptstr 28

Lamping Emmi Kämpenstr 113
 Nattermann Heide Vormholzer Str 60
 Netz Herbert Hauptstr 88
 Neuhaus Erich Hauptstr 103
 Oberste-Berghaus Grete Vormholzer Str 60
 Roggenbuch Charlotte Hauptstr 78
 Rohleder Maria Vormholzer Str 51
 Rosendahl Friedr Hauptstr 54
 Rothe Kurt Thiestr 5
 Sahlenbeck Hilde Durchholzer Str 205
 Schäfer Karl-Heinz Kirchstr 18
 Schneider Jos Hauptstr 73
 Seibel Walter Bommerholzer Str 9
 Suttrop Hanni Hauptstr 117
 Thomas Oskar Speckbahn 10
 Tischler Erich Muttental 6
 Wilhelm Heini Hauptstr 171
 Wösthoff Willi Berghaus Str 14

Herdecke

Bonsmann Carlheinz Wittbräcker Str 38
 Borgelt Heinz Kirchender Dorfweg 38
 Calovini Horst Wittener Landstr 39
 Carl Anna Elisabeth Bahnhofstr 22
 Dietzel Eugen Auf dem Schnee 64
 Dillhut Wilh Friedr Wetterstr 33
 Fastabend Gerda Frühlingstr 3
 Fingerhut Willi Unterer Ahlenbergweg 24
 Gaczanga Gertrude Im Lerchenfeld 10
 Gottschalk Karl Buchenstr 9
 Hasse Siegfried Dortmunder Landstr 45
 Hauschke Werner Bergstr 3
 Hedtmann Paul Wilhelm-Graefe-Str 7
 Heidebrede Heinz Bachstr 10
 Hesse Wilh Dortmunder Landstr 63
 Hoffmann Gerda Wetterstr 130
 Hortmann Dietrich Kampstr 8
 Jäger Elisabeth Zepellinstr 39
 Jost Christa Wittener Landstr 33
 Jordan Irmgard Bachstr 11
 Jungheim Irene Bahnhofstr 1
 Kasek Günter Hauptstr 17
 Kohl Geschw Appelsiepen 20
 Kurzbach Clemens Hauptstr 95
 Langenbeck Irene Bahnhofstr 1
 Linden Hans-Werner Hagener Str 2
 Lohse Lieselotte Astenweg 2
 Lösenbeck Elisabeth Hauptstr 57
 Lutz Heinz Wetterstr 5
 Overhoff Edeltraud Wittener Landstr 38
 Pritzel Horst Peter Wittbräcker Str 16
 Rosiak Elisabeth Wetterstr 6
 Rothermund Horst Hauptstr 76
 Schaub Hildegard Appelsiepen 144
 Töns August Am Ossenbrink 48
 Weigel Werner Weg zum Poethen 23
 Weiß Horst Kirchend Dorfweg 86
 Wendland Günter Bachstr 1
 Ziegler Bernd Ringstr 51

Hinnenwiese

Mitterer Helga Nr 1

Hunediek

Hulvershorn Gisela Nr 4

Königsheide

Kappel Renate Nr 21

Landwehr

Grieb Heini Nr 1

Linscheid

Hofmann Friedr Karl Nr 4

Muhlerohl

Schock Willi Volmestr 87

Nahmertal

Störing Fredi Nr 62

Nimmertal

Kujawa Karl Nr 48

Priorfeld

Knizia Willi Dölinghauser Weg 5
 Rötze Erich Niederkattwinkel 3
 Vitte Ernst Zur Priorlinde 14

Rummenohl

Berkenhoff Werner jr Lindenstr 2
 Rummenohler Turnverein eV Salmuthstr 29
 Vormann Günther Am Bahnhof 2
 Zibellus Günther Bundesstr 11

Schemm

Siepmann Walter Nr 1

Schlagbaum

Wortmann Margar Nr 1

Schwelm

Bader Toni "Wicküler Stuben" Hauptstr 97
 Bahr Walter Gastst "Elsbeinhaus" Altmarkt 10
 Balschau Klara Möllenkotter Str 6
 Becker Fritz Mittelstr 3
 Bergmann Hans-Joachim Loher Str 12
 Bigger Erich Gastst "Bahnhof" Bahnhofpl 2
 "Bistro" Cocktail-Stuben Burkhard Eller Bahnhofstr 31
 Bock Klaus Prinzenstr 36
 Bonacker Rainer "Drebes am Brunnen" Hauptstr 184
 Burggräfe Werner Kaiserstr 51
 Carell Bernh Oelkinghauser Str 16
 Deitermann Friedr Wilh "Wildpark" Gökkinghofstr 68
 Dickhaus Werner "Waldlust" Ehrenberg 90
 Dittmar Eugen Kölner Str 2
 Dölinghaus Eugen Gastst "Westfälischer Hof" Hattinger Str 91
 Dumke Ilse "Zur Oberstadt" Kölner Str 38
 Dörholt Fritz jr Winterberger Str 114
 Eggermann Ruth Hattinger Str 42
 Eickler Hilde Loher Str 5
 Eller Burghard Bahnhofstr 17
 Ellinghaus Ruth Kölner Str 29
 Erhardt Hans "Schwelm Hof" Bahnhofstr 35
 Ettmann Heini jr Barmer Str 57
 Frese Willi sen "Altdeutsche Bierstuben" Bahnhofstr 43
 Frese Willi jr Schulstr 56
 Gaida Walter "Schwelmabad" Schwelmestr 43
 Gevelhoff Manfr Barmer Str 13
 Gorskulik Jon Hauptstr 125
 Hasenacker Hild Kölner Str 2
 Heck Günter Hauptstr 101
 "Heideburg" Linderhausen Hattinger Str 152

Gasthof Henning Hein Helmut Hauptstr 187
 Hiller Fr "Ratskeller" Hauptstr 86
 Höh Heinz Nordstr 16
 Horten Elisabeth Hotel "Altdeutsche Bierstuben" Bahnhofstr 43
 Hünninghausen Fritz Linderhauser Str 49
 Hüttebräcker Felix Brunnenstr 41
 Ilmann Albrecht Winterberger Str 63
 Jörgensmeyer Engelbert Hauptstr 40
 Kämper Hugo "Zur Windmühle" Winterberger Str 5
 Kämper Lina Beyenburger Str 55
 Kaufmann Gasthof Hattinger Str 42
 Kaufmann Raimund Gastst "Möllendiek" Kölner Str 26
 Klode Ernst Kaiserstr 29
 Kollek Herbert Aug-Bender-Str 35
 Kolpinghaus Schwelm eV Aug-Bender-Str 15
 Kreuter Berta "Loher Schänke" Hattinger Str 14
 Küpper Margar Mittelstr 7
 Lange Eugen "Prinz von Preußen" Altmarkt 8
 "Levering's Stuben" Barmer Str 13
 Lindenberg Rolf Kölner Str 6
 Lindsiepe Helmut Kirchstr 11
 Majer Heinz Kirchstr 14
 Müller Margar "Zum Kreishaus" Hauptstr 23
 Oesterling Hans "Stadtschenke" Kirchstr 1
 Piepenbrink Ellen "Postheide" Beyenburger Str 30
 Raststätte "Pollhaus" Berliner Str 59a
 Pöschl Doris "Braustübl" Hauptstr 1
 Poszick G "Sängerheim" Kölner Str 27
 Pötter Hans "Zum Sportplatz" Hauptstr 181
 Rischling Siegfried Hauptstr 123
 Schirmer Emil Gasthof "Im Möllenkotten" Hauptstr 124-126
 Schreiber Monika "Marktschenke" Bismarckstr 2
 Staeger Udo "Altmarkt-Klaus" Altmarkt 3
 Tesic Djuro Gastst "Bosnien" Kaiserstr 45
 Thiel Alfons Winterberger Str 91a
 Thier-Schänke Kaiserstr 36
 Voigt Hans Hauptstr 31
 Weidner Klaus "Westfalenhof" Neumarkt 10
 Weinreich Otto Hauptstr 34
 Weitzel Werner "Zur Brückenschänke" Hauptstr 142
 Wiegand Egon "Westfalenkrug" Wilhelmstr 33
 Zippmann Ernst Günter "Winterberg" Beyenburger Str 1
 "Zur Bergerhöf" Bick-Hillenberg Linderhausen Höhenweg 89
 "Zur Post" Schulstr 17

Sprockhövel

Ady (2) Schwelmer Str 12
 Altenhain Liselotte (1) Elberfelder Str 100
 Axer Marlies (1) Birkenhof 15
 Bahleke Ursula (1) Hauptstr 7
 Bartschat Helga (1) Haslinghauser Str 23
 Bente Heinz (1) Löhner Str 37
 Berenbeck Ernst (2) Hattinger Str 20
 Bischoff Elke (2) Silschede Str 56
 Breker Hans Joachim Bochumer Str 115
 Brunngraber Hans-Jürgen (1) Hauptstr 16
 Buchner Hedwig (1) Kleinbeckstr 9
 Böker Fritz Cornelius (1) Elberfelder Str 130
 Cleves Käthe (1) Haslinghauser Str 40
 Czapczynski Klaus Wiesensdt 24
 Deffner Heinz Gerd (1) Elberfelder Str 130
 Dittich Elisabeth (1) Elfringhauser Str 35
 Doerk Karl Otto (2) Mittelstr 27
 Dombrowski Edith (1) Haslinghauser Str 3
 Dörnenburg Anneliese (1) Haslinghauser Str 56
 Dunker gen Röllinghoff Aug (2) Silschede Str 70
 Fischer Eugen (2) Mittelstr 32
 Fluit Helga (1) Sirrenbergstr 52
 Fox Paul Gerh (1) Mühlenstr 23
 Fox (1) Kleinbeckstr 24
 Fritz Karl (1) Hibbelweg 79
 Gebus Marita (2) Mittelstr 55
 Georgie Friedrich (1) Hölterstr 50
 Gorzoka Margar (2) Mittelstr 1
 Groeneveld Hans Otto (1) Wuppertaler Str 213
 Habbel Heini (2) Gevelsberger Str 127
 Hartmann Adolf (2) Gevelsberger Str 42
 Haselbeck Ottilie (1) Quellenburgstr 74
 Hasenpflug Klara (1) Wuppertaler Str
 Heine Grete (1) Hauptstr 4
 Herrmann Margar (1) Im Wiesental 12
 Höhmann Artur (2) Wittener Str 64
 Hünninghaus Aug (1) Hauptstr 78
 Itzek E (1) Mühlenstr 6
 Kämper Eugen (2) Schmiedestr 28
 Kern Hugo (1) Hauptstr 10
 Kickuth Emil (2) Gevelsberger Str 18
 Kickuth Fritz (2) Wittener Str 248
 Killmann Kurt (1) Gedulderweg 139
 Kleine Ernst (2) Wittener Str 118
 Knoch Hutta (1) Hibbelweg 49
 Krägeloh Friedr (2) Gevelsberger Str 151
 Krieger (1) Hattinger Str 23
 Krüger Lotte (1) Wuppertaler Str 189
 Kuhlmann Elisabeth (1) Hauptstr 9
 Leick Günter (1) Bochumer Str 67
 Levringhaus Willi (1) Elberfelder Str 100
 Mahler Friedhelm (1) Bruch 50
 Maibach (1) Elberfelder Str 2
 Matthé Werner (1) Am Becker 10
 Mayer Guerrino (1) Hauptstr 59
 Mehrmann Olga (1) Bochumer Str 142
 Meister Hans-Peter (2) Schwelmer Str 12
 Mertens Heini (2) Landringhauser Weg 169
 Mokulys Horst (2) Wittener Str 95
 Möllmann Helga (1) Wuppertaler Str 15
 Muggenborg Horst (2) Mittelstr 130
 Mutzberg Hans-Günter (1) Elfringhauser Str 16
 Neuhaus Horst (1) Wuppertaler Str 223
 Neuhaus Walter (1) Hattinger Str 23
 Niedergethmann Rud (1) Haslinghauser Str 65
 Niedersteberg Walter (1) Bochumer Str 19
 Nowak Hildeg (1) Hauptstr 56
 Nüter A (1) Kreftingstr 14
 Oesterling Gust (2) Mittelstr 63
 Osenberg Horst (2) Mittelstr 71
 Rau Werner (1) Elberfelder Str 197
 Reschop Clara (2) Albringhauser Str 35
 Rode Lore (2) Wittener Str 142
 Röllinghoff August (2) Hiddinghausen
 Röllinghoff Friedr (1) Elberfelder Str 62
 Ruthemeyer Roswitha (1) Kreuzstr 15
 Salow Anita (1) Kreftingstr 14
 Schnock Martha (1) Schevener Str 24
 Schulze Gisela (1) Elberfelder Str 120
 Schulte Josef (1) Wuppertaler Str 22
 Stoffe Isbert (2) Gangelshäuser Weg 44

Stinder Gertrud (1) Elberfelder Str 186
 Stölte Walter (2) Wittener Str 181
 Stöter-Tillmann Rich (1) Hauptstr 98
 Teckenbrock Ewald (2) Uellendahl 24
 Töllner Martha (2) Mittelstr 46
 Uchinski Reinhold (2) Dorfstr 7
 Vogelbruch Erich (1) Sirrenbergstr 36
 Ziesche Herbert (1) Hauptstr 19
 Zirkler Ilse (1) Hauptstr 79

Steinbach
 Kühne Helmut Nr 1

Sürenhagen
 Becker Wilh Nr 1

Volmarstein
 Feldmann Alfred Hauptstr 2
 Henkel Charlotte Im Otholz 19
 Henne Erich Beethovenstr 2
 Himmelmann Margar Grünwalder Str 3
 Hinske Rod v-d-Recke-Str 21
 Hofmeister Willi Vogelsanger Str 66
 Humpert Artur v-d-Recke-Str 145
 Kriegeskorte Franz Vogelsanger Str 80
 Kupsch Isolda Oberwengerner Str 30
 Nüßperling Helmut Grundschoßter Str 73
 Parys August Oberwengerner Str 7
 Rüping Fritz Hauptstr 11
 Schlömen Rod Grundschoßter Str 84
 Schwiering Ruth Hauptstr 49
 Thul Erika v-d-Recke-Str 145
 Voß Elke Vogelsanger Str 51
 Weber Ingrid Grundschoßter Str 143

Wahl
 Klein Lisa Nr 2

Wahnscheid
 Wiemann Erich Nr 7

Wengeberg
 Werner Hannelore Nr 10

Wengern
 Bötzel Alfons Voßhöfener Str 232
 Fischer Karl-Heinz Nordstr 12
 Frantski Erika von Trienendorfer Str 142
 Girod Anna-Elisa Osterfeldstr 47
 Grzenia Hedwig Nordstr 13
 Holthaus Wilhelm Auf der Egge 59
 Klemke Kurt Schmiedestr 28
 Lohmann Heinz Wittener Str 86
 Lohmann Walter Kirchstr 6
 Renner Nelly Elbscheweg 4
 Schneider Ursula Oberwengerner Str 117
 Stollenhoff Albert Fabriciusstr 3
 Stratzmann Helmut Kirchstr 2
 Thielisch Siegfried Stollenweg
 Willam Gust Trienendorfer Str 8

Wetter
 Bauer Erna Königstr 3
 Beermann Reinhard Königstr 71
 Böhle Toni Wilhelmstr 20
 Brosig Bud Gartenstr 31
 Buchen Peter Kaiserstr 94
 Cuzzolino Giovanni Kaiserstr 152
 Cvetkovic Zivojin Wilhelmstr 29a

Czarnecke Heinz Walter Schöntaler Str 32
 Dobrowolski Klaus Kaiserstr 146
 Dröse Paul-Gg Schöntaler Str 67
 Eberling Erken Bahnhofstr 8
 Ferkinghoff Hugo Kaiserstr 97
 Florian Christa Schöntaler Str 21
 Götting Edith Königstr 88
 Halberstadt Werner Kaiserstr 198
 Hennemann Günter Bahnhofstr 19 Bahnhofsgasse
 Hermesdorf Ernst Emil Tiefer Weg 5a
 Hoffmann Karl-Hz Kaiserstr 181
 Kanu- u Ruderclub Wetter W-Großjohann-Str 4
 Konjevic Karl-Heinz Ringstr 19
 Krause Fritz Kaiserstr 99
 Lazzaris Virgilio Strandweg 1
 Leifert Hildeg Königstr 6
 Lochner Werner Burgstr 2
 Martens Brigitte Mühlenweg 6
 Mugler Holger Kaiserstr 33
 Müller Wolf Königstr 53
 Ninnemann Karl-Hz Theodor-Heuss-Str 2
 Nowicki Helga Heinz-Kamp-Str 1a
 Pflüger Gust Kaiserstr 125
 Pusch Rudi W-Reuter-Str 1
 Rosiak Elisabeth Wetterstr 4
 Sauer Rolf Schöntaler Str 28
 Schützenges Wetter W-Großjohann-Str 2
 Steffen Marlene Kaiserstr 86
 Ulott Paul Kaiserstr 68
 Urbansky Roswitha Königstr 79
 Uszkoreit Günter Königstr 79
 Wassermann Werner G-Vorsteher-Str 36

Zurstraße
 Krumme Ingrid Hauptstr 4

• Gaswerke

s Elektrizitätswerke

• Geflügel

Einzelhandel

Hattingen
 Effenberger Anna Bochumer Str 9a

• Geflügelfarmen

Herbede
 Lauer Friedrich Kohlenstr 22

• Geflügel u. Wild

Einzelhandel

Gevelsberg
 Müller Fritz Rosendahl Str 78

Schwelm
 Bahr H C Schulstr 15

• Geflügelzucht

Breckerfeld
 Bäcker Karl Friedr Kamp 1
Ennepetal
 Schumacher Werner Wolfshövel 148

Hagen
 Schneider Karl Heinz Gertrudstr 12

Hattingen
 Bornmann Kurt Eichholzstr 49

Herdecke
 Pawelke Paul Unt Ahlenbergweg 20

Schiffart
 Studberg Siegfried Nr 2

Sprockhövel
 Herberhold L (2) Zum Strandbad 4
 Schleisiek Heinrich (1) Hattinger Str 105
 Tewes Gerd (2) Untere Schwenke 15
 Wiefel Fritz (2) Lemper Str 28

• Geflügelzuchtgeräte

Großhandel

Herdecke
 Siepmann Friedhelm Am Knapp 11

• Gemischwaren

Großhandel

Ennepetal
 Höflich Hans Voerde Lindenstr 28
 Jajes Harry Milspe Fritz-Reuter-Str 8

Gevelsberg
 Boddiker Hans Stüttingstr 61
 Ilberg Ursula Rosendahl Str 30

Volmarstein
 Schneider & Keßler Hauptstr 77

Einzelhandel

Branten
 Berghaus Hilde Brantener Str 1

Breckerfeld
 Hornung Friedr-Wilh Frankfurter Str 123
 Schmidt Paula Frankfurter Str 75
 Weiland Karl Frankfurter Str 97

Dahl
 Stang Walter Zwischen den Brücken 7

Delle
 Wickert Wilh Söhne oHG Deller Str 23

Ennepetal
 Allwermann Walter Ahornstr 21
 Allwermann Walter u Marianne Voerder Str 47
 Altfeld Ernst Jürgen Milspe Deterberger Str 14
 Asbeck Ernst Aug Voerder Str 22
 Baltzer Ewald Oberbauer Westfalenstr 53
 Beckmann Paul Gerh Büttner Lärchenstr 13
 Belschak Jos Altenvoerde Mittelstr 23
 Beyer Wolf Leibnizstr 61
 Bils Lothar Altenvoerde Mittelstr 41
 Böhle Inge Milspe Str 38
 Brückhoff Jürgen Hans-Sachs-Str 20

Deitermann Ewald Heilenbecker Str 80
 Dürhagen Else Voerder Str 22
 Ehlich Heiga Altenvoerde Mittelstr 28
 Elle Charlotte Eichendorffstr 30
 Gebauer Elke Milspe Hüttenberger Str 162
 Gerbracht Renate Am Kamp 12
 Gertenbach Friedr Milspe Heilenbecker Str 76
 Gill Ernst Milspe An der Kehr 9
 Gräfe Günter Helkenberger Weg 21
 Gross Eberhard Oberstenberg 23
 Grüber Karl Altenvoerde Milsper Str 194
 Hackenstraß Christa Voerde Milsper Str 97
 Hamlicher Hans Münsterlandstr 4
 Hein Artur Voerde An der Kirche 1
 Heinisch Rolf-Peter Voerder Str 82
 Hellkötter Ilse Königsfeld Nr 155
 Henning Irmgard Voerde Lindenstr 4
 Jansen Gertrud Buchenstr 2
 Kaczmarek Mechthild Hembecker Talstr 33
 Kaiser Irmgard Heinz-Heine-Str 13
 Kany Maria Friedenshöhe 18
 Kappe Dieter Voerde Milsper Str 103
 Klein Hans-Heinz Wellenbecke 88
 Kötter Hans Günter Voerde Lindenstr 2
 Kräling Brunhilde Falkenweg 22
 Krusemeyer Clemens Voerde Bergstr 5
 Kumpe Arno Milspe Leibnizstr 21
 Leinhos Wolf Voerde Lindenstr 42
 Lorenz Hans KG Milspe Hans-Sachs-Str 5
 Löschner Werner Voerde Wienerhofstr 3
 Maeder Lothar Altenvoerde Friedr-Asbeck-Str 3
 Maeder Lothar u Rosemarie Voerder Str 109
 Maeder Rosemarie Altenvoerde Friedr-Asbeck-Str 3
 Menke Rita Kettelerstr 11
 Nickel Alfred Lindenstr 42
 Niepmann Harald Milspe Neuenlander Str 1
 Oberbessel Renate Rüggeberger Str 70
 Oehm Walter Fuhrstr 12
 Piepenstock Herm Meininghausen 21
 Quabeck Erika Voerder Str 115
 Rolf Lieselotte Ahlhausen
 Schäfer Johanne Friedrichstr 12
 Schling Günter Milspe Berninghauser Str 9
 Schminke Lothar Karl Peddinghausstr 18
 Schulte Christel Rüggeberger Str 47
 Tacke Edith Masurenstr 3
 Thaler Elisabeth Wilhelmstr 24
 Vaerst Marga Büttnerberger Str 20
 Vaupel Ingrid Voerder Str 52
 Vormann Manfred Heilenbecker Str 199
 Wettlaufer Irmhild Milsper Str 192
 Zeising Ralf-Dieter Spelsbergweg 6

Gevelsberg
 Annacker Hans Hagener Str 186
 Au Renate Schnellmarkstr 38
 Bäcker Gregor Stüttingstr 38
 Biermann Marianne Breitenfelder Str 45
 Böhmken Udo In der Leibzucht 16
 Brezinski Alfred Unt Märkischer Weg 33 u
 Hagener Str 405
 Bruch Klara vom Mittelstr 103
 Carlmeier Erika Gartenstr 7
 Coenen Margot Hochstr 13
 Debejer Hans Taubenstr 23
 Dickert Christel Hagener Str 189

Eckhardt Anneliese Strandbadstr 20
 Eggert Erna Wittener Str 23
 Eggert Kurt Rosendahl Str 57
 Eierdanz Wilh Str 14
 Franke Annika Mittelstr 63
 Fröhlich Karl Mönninghof Weg 16
 Giesel Hedwig Kämpferheide
 Gottmann Bernd Hagener Str 54
 Hecker Ilse-Margret Feuerstr 27
 Heine Helene Rosendahl Str 47
 Heinze Gerh Rosendahl Str 71
 Henkel Edith Feldstr 44
 Hochheim Heinz-Walter Hagener Str 33a
 Janischowski Leo Am Schulhof 1a
 Jellinghaus-Wetzels Elisabeth Hagener Str 278
 Klocke Hans-Werner Neustr 9
 Kuhnke Anita Hagener Str 179
 Meckel Hans-Dieter Mittelstr 7a
 Muehlhoff Anna Hafflinghauser Str 1a
 Nigglich Iris Birkenstr 7
 Pelz Kath Im Anger 16
 Reykowski Irmgard Feldstr 9
 Schäfer Heinz Mittelstr 34
 Schmidt Rob Künnerstr 63
 Schwann Hans-Ulrich Bahnhofstr 11
 Seewald Renate Mittelstr 15
 Seich Jörg Mittelstr 97
 Stocker Friedhelm Wittener Str u Taubenstr
 Tammhäuser Irene Mittelstr 65
 Trilovsky Heribert Mittelstr 69
 Verheyen Heide Wittener Str 4
 Vogt Wilh Schwalbenstr 1a

Gevelsberg-Berge
 Kilpmann Udo Bockstr 6

Hattingen
 Domagala Hedwig Heinz-Helene-Str
 Hellmick Marga Auf dem Haidchen 39
 Klette-Brüggeny Edith Marxstr 7a
 Meyer Christa Vidamestr 4
 Reuterhaus Helga Marktplatz 1a

Herbede
 Gassmann Ernst Hauptstr 7a
 Kopperschlager Gerd Im Hammertal 84
 Schürmann Hedwig Vormholzer Str 6a

Herdecke
 Blothe Hildeg Bachstr 2a
 Herminghaus Marger Kirchender Dorfweg 27a
 Lenz Bruno Hauptstr 3
 Lobbeisen Willi Auf der Helle 7
 Rohleder Heinrich Wetterstr 46

Schwelm
 Dratsch Rud Schulstr 44a
 Koch Herm Wörther Str 1
 Kilpmann Auguste Lohr Str 1a

Sprockhövel
 Beka-Kaufhaus GmbH (1) Mühlenstr 2
 Best Gust (1) Brinkerstr 15
 Ellinghaus Ewald (1) Hauptstr 5
 Gehres Heinz Mittelstr
 Hedstätt Margret (2) Uellendahl 11
 Korte Friedr (1) Wuppertaler Str 1a3
 Nieland Aug (1) Hauptstr 73

Oesterling Hans-Dieter (2) Im Dorf 19
 Pressler Walter (1) Am Alten Knapp 23
 Busch Erich (2) Schmiedestr 16
 Steinhauer Horst (1) Hölterstr 8
 Vogelbruch Ewald (2) Wittener Str 32

Wetter
 Albrecht Irene W-Reuter-Str 16
 Haberland Emil Bergstr 23
 Möhring Günter Königstr 13
 Pockrandt Elli Königstr 11
 Spies Edelgard Bergstr 26

● Gemüse

a Obst

● Genossenschaften

Breckerfeld
 Bäuerliche Bezugs- u Absatzgen Halver-Breckerfeld eGmbH Lager Frank Str 103

Dahl
 Bäuerliche Bezugs- u Absatzgen eGmbH Am Hemker Weg 12

Gevelsberg
 Bäcker Einkaufsgen eGmbH Grüntaler Str 11/11
 Ennepetalsperrenngen Ennepe- Wasserverband Elberfelder Str 3

Hattingen
 Verwertungs- Ein- u Verkaufs-Gen f d Fleischergewerbe Hattingen und Umgebung Kreisstraße

Schwelm
 Ein- u Verkaufsgen des Fleischerhandwerks eGmbH Wörther Str 5
 Elektro-Einkaufsgen eGmbH Hauptstr 1a8

Sprockhövel
 Bäuerl Bezugs- u Absatzgen eGmbH (1) Hattinger Str 6
 Bäuerl Bezugs- u Absatzgen Sprockhövel (2) u Umgebung Rathausplatz 11

● Geräte

Großhandel

Hattingen
 Lumbeck Bernd Bochumer Str 45

● Gerätebau

Ennepetal-Rüggeberg
 Tietzsch Rud KG Willringhauser Str 18

Gevelsberg
 Lohmann Wilhelm Mittelstr 46

Schwelm
 Becker & Stöcker Irmgardstr 35
 Deutsche Geräte-Ges mBH & Co KG Weh
 u Eisengießerei Schubert Wilhelmstr 24

● Gerüste

Herstellung

Ennepetal
 Isken Knut u Lothar Elsternweg 13 u 15

Gevelsberg
 Büchner Hans-Joachim Gartenstr 26

Schwelm
 Ziebs Hans Stahlrohr- u Leitergerüste Fichtenstr 17

Sprockhövel
 Pingel Gerd u Friedr (1) Kleinbeckstr 2

Auslieferung

Gevelsberg
 Bera Berliner Rahmengerüst GmbH Hagener Str 36a

● Geschenkartikel

Großhandel

Sprockhövel
 Tannert Eva-Maria (2) Pennekamp 6

Ennepetal
 Henig-Spielwaren Voerde Lindenstr 4

Herdecke
 Gräwe Günter Hauptstr 82

Schwelm
 Voswinkel Gebr Hauptstr 36

● Gesenkschmiede

Breckerfeld
 Fittig & Schmale KG Langscheider Str 24
 Isken Friedr & Söhne Poststr 11
 Nagel Gebr oHG Rehbecke Nr 1
 Westf Gesenkschmiede Goltz & Co KG Windmühlenstr 26
 Willi Gebr Verw-GmbH Windmühlenstr 26

Delle
 Brand & Reich

Ennepetal
 Bauer Carl Aug KG Voerde Milsper Str 83
 Beckmann Gebr KG Voerde Wilhelmstr 41/43
 Braselmann Ferd KG Oberbauer Kothausstr 15/23
 Erbslöh-Werk KG Milspe Voerder Str 122/130
 Gottmann Alfred u Gerh Milspe Kolkstr 38
 Gottmann & Refflinghaus Milspe Heilenbecker Str 131
 Halverscheidt KG Voerde Talsperrenweg 19/23

Anz F Hesterberg s n Spalte
 Hesterberg F & Söhne Milspe Heilenbecker Str 5a-6a
 Klein Paul u Söhne A tevoerde Lohr Str 28/32
 Klein Reinhold Altervoerde Lohr Str 34/38



F. HESTERBERG & SÖHNE

gegr. 1780

Spanlose Warm- und Kaltumformung für den Landmaschinen- und Fahrzeugbau

Standardprodukte aus eigener Entwicklung

HESTERBERG - Rotbund-Eggenzinken
HESTERBERG - Bordwandverschlüsse
HESTERBERG - Gleitschutzstollen

HESTERBERG - Landmaschinenteile
HESTERBERG - Mahfänger
HESTERBERG - Spezialschrauben

Peddinghaus Dan Ept-Weste
 Refflinghaus Aug Söhne Milspe Heilenbecker Str 127
 Sträter Jul Söhne oHG Arthur u Herbert Voerde Helkenberger Weg 4

Gevelsberg
 Ehe Wilh Rosendahl Str 138
 Flockenhaus G & Söhne KG Rosendahl Str 93/95
 Grimmel & Wetzels Sauerbruch 3a
 Hünninghaus Friedr Hafflinghauser Str 219-221
 Jellinghaus & Co oHG Feldstr 30
 Kaiser & Dohmen Hundelckerstr 26
 Köllmann & Vorländer KG Rosendahl Str 34-36
 Schroeder & Co KG Inh R Schröder Askerstr 3a
 Tacke Engelbert Schulstr 21
 Vereinigte Achsenwerke GmbH Hagener Str 2a-26

Herbede
 Ruhrtaler Gesenkschmiede F W Wengeler KG Hauptstr 66

Priorei
 Halverscheidt Karl KG Osemundstr 1

Sprockhövel
 Ehe Wilhelm (2) Hiddinghausen
 Kaul Ernst (2) Silscher Str 1

Wetter
 Prinz Walter Burgstr 2a

● Gesenkschmiedeerzeugnisse

Gevelsberg
 Schäfer & Co Gustav Hammerstr 17
 Schmidt Eugen Rosendahl Str 24 1/2

Schwelm
 Lücke Wilh Kaiserstr 49

● Gestüte

Herbede
 Schürer Wilh Deitermannsknapp 46a

● Getränke

s a Bier
Wein u Spirituosen

Herstellung

Gevelsberg
Frölich Bernh Coca-Cola u Fanta Breddestr 5

Wetter
Kühler Emil Kaiserstr 161

Großhandel

Berghausen
Machelett Eugen Nr 10

Breckerfeld
Reichel Herm Prioreistr 23

Ennepetal
Belschak Jos Altenvoerde Mittelstr 23
Bernhardt Jürgen Voerde Lindenstr 20
Dörken Margita Voerde Loher Str 123
Finke Fritz Milse Hembecker Talstr 56
Geisler Hans Milse Voerder Str 35
Getränke-Centrale GmbH Verneis Hagener Str 199
Grün Otto Milse Heilenbecker Str 85
Humpert Gerd Heinr Milse Deterberger Str 33
Kleff Karl-Peter Fichtenstr 21
Lichey Gerh Kerkenberg 53
Montag Karl-Johann Milse Voerder Str 86
Ott Hans Hembecker Talstr 56
Quast Jutta Verneis Hagener Str 203
Steinhardt & Co A Milse Voerder Str 107
Wienert Rudi Königsfeld Hillringhausen 113
Wilkes Arnold Altenvoerde Milsper Str 172

Gevelsberg
Alt-Selters Getränke-Vertriebs-GmbH
Asbeck 21
Barczewski Andreas Hagener Str 273
Bredewald Ilse Waldstr 1
Dom-Brauerei Karl Funk AG Lindenstr 1
Faßbender W Flurstr 8
Heigel Arnulf Kämperheide 8
Krah Wilhelm Theodorstr 22
Krämer Otto Teichstr 2
Messerknecht R Lerchenstr 53
Pietzka Jos Hagener Str 257
Reykowski Helmut Feldstr 9
Schmale Heinz Schnellmarkstr 38
Sillenberger Walter Haßlinghauser Str 53
Stern-Brauerei Carl Funke Lindenstr 1
Stracke Gretel Kämperheide 8
Zais Peter Inh Lea Zais Am Sinnerhoop 36

Hattingen
Berg Wolfgang Kreisstr 35
Brockhaus Reinhard Denkmalstr 18
Halfmann Fritz KG Blankensteiner Str 70
Mescher August Inh Werner Mescher Pottacker 25
Sommer Horst Im Vogelsang 32

Herbede
Borkenstein Rolf Kellerstr 6

Lefahrt Alfons Bommerholzer Str 84
Schmitz E Inh Manfr Philipp Hauptstr 22

Herdecke
Fuest & Steinbrink oHG Bahnhofstr 28
Hustert Willi Am Semberg 33
Witte Reinhold Mozartweg 13

Schwelm
Dittmar Rob Kaiserstr 29
Flockenhaus Willi Loher Str 31
Henning Heinz-Helmut Lerchenweg 7
Herkenberg Irma Brunnenstr 12
Holthaus Siegfried Kollenbuscher Weg 14
Limpert Friedel Eugenstr 32
Osberg Karl Brunnenstr 18
Schmiedel Hans Jürgen Döninghausen 23
Schulthoff Kurt Brunnenstr 39

Sprockhövel
Biermann Gerd (2) Uellendahl 11
Gruber Günter (1) Heidestr 39
Horstikorte Karl-Heinz (1) Bergstr 8
Kauermann Helmut (2) Kreftingstr 22
Westerhoff Werner (1) Bachstr 17

Volmarstein
Becker Karl Otto Heilkenstr 5

Wetter
Schuchardt Helmut Heinr-Kamp-Str 15a
Tigges Wilh Gust-Vorsteher-Str 24

Einzelhandel

Am Damm
Hoffmann Ingeb Nr 5

Branten
Klembowski Heinr Oststr 17
Thal Wilma Oststr 15

Brechtelfeld
Schürmann Margar Nr 9

Breckerfeld
Kantelberg Gisela Kückelhauser Str 17
Schwiperich Hildeg Dahlerbrücker Str 10

Brenscheid
Meier Ingrid Nr 17

Dahl
Höfler Maria Hoffnungstaler Str 10
Vollmann Anneliese Wiesenstr 10
Wegner Doris Buchenhof 8

Ennepetal
siehe auch
Ept-Bilstein Hasperbach Königsfeld Oberbauer
Oberholthausen Rüggeberg Verneis
Bernhard Lucia Kolkstr 1
Bleckert Hildeg Schnabeler Weg 11
Bobon Lucie Ahornstr 72
Fahlbusch Inge Schachtstr 3
Fellmer Herwig Wilhelmshofer Str 3/22
Göbel Hans-Joachim Heinr-Heine-Str 17
Kaczmarek Albert Hembecker Talstr 33

Karbaum Magdalene Biermannweg 1
Kittel Emanuel Fichtenstr 14
Kleff Erika Hülsenbecke 4
Köster Johanna Milse Lärchenstr 15
Kunert Isolde Büttenberger Str 87
Ley Rosa von der Jellinghausen 127
Menke Willi Meininghauser Weg 35
Michallik Elisabeth Quimelweg 6
Müller Auguste Kirchstr 35
Peschel Marianne Helkenberger Weg 17
Püttmann Willi Rottenberger Str 6
Pütz Martin Zirkelweg 6
Rauch Johanna Voerde Höfinghoffstr 6
Reykowski Helga Fritz-Reuter-Str 9
Rösgen Helga Helkenberger Weg 11
Schmale Hilde Bismarckstr 21a
Schneider Herta Milse Leibnizstr 82
Schneider Herta Voerder Str 19
Schulte Wilhelmine Gutjahrstr 4
Schüssler Inge Talsperrenweg 33
Seibel Ilse Milse Büttenberger Str 40
Steinhardt Annl u Co oHG Milse Voerder Str 107
Thiele Rud Lohernockenstr 44
Twittmann Günter Wuppermannstr 103
Wessmann Grete Quimelweg 3
Wischniewski Elsa Voerde Gutjahrstr 21
Wolf Otto Milse Goethestr 1
Ziesmer Hildeg Kluterstr 10

Ennepetal-Bilstein
Kranz Else Voerde Plessenweg 15
Lobbecke Johanna Bilstein Plessenweg 36
Schmidt Ida Milse Bilstein 65

Ennepetal-Hasperbach
Hensel Renate Hasperbach Bachstr 12

Ennepetal-Königsfeld
Till Horst Königsfeld Königsfelder Str 13

Ennepetal-Oberbauer
Halbach Helmut Oberbauer Behlinger Weg 64
Hellmann Herta Oberbauer Siegerlandstr 30
Hooke Rosalie Oberbauer Westfalenstr 19
Kaatz Gitta Oberbauer Westfalenstr 14
Waschkewitz Oberbauer Margot Siegerlandstr 22

Ennepetal-Oberholthausen
Lohmann Mathilde Oberholthausen Holthausen 62

Ennepetal-Rüggeberg
Wischniewski Doris Rüggeberg Schnabeler Weg 11

Ennepetal-Verneis
Vogel Johanna Verneis Im Kurk 69

Gevelsberg
Dietrich Martha Nordhang 44
Ebert Carola Südstr 66
Formanns Hans Jahnstr 18
Hager Magdalene Lerchenstr 20
Haumann Elisabeth In der Leibzucht 13
Ilberg Maria Sunderholzer Weg 36a
Hembeck Inge Märkische Str 28
Hetzler Edith Habichtstr 10
Hill Ann Körnerstr 22
Jeschke Lotte Elsterstr 15
Katzwinkel Erika Eichenstr 11

Kensbock Heinr Hagener Str 200b
Kiehn Maria Oberbraker Weg 3
Kunz Marg Im Bredderkamp 24
Lüsebrink Else Grafenberger Weg 7
Maron Jos Mittelstr 101
Methner Ella Königsberger Str 23
Möller Gertrud An der Egge 29
Müller Tallette Bredderbruchstr 35
Nagel Marg Königsberger Str 13
Oettinghaus Waltraud Wittener Str 50
Peter Hildeg Stüttingstr 53
Rischling Hannelore Im Hölterfeld 33
Ronge Christel Märkische Str 37
Schaffland Klara Im Anger 5
Schamott Ilse An der Drehbank 16
Schmacke Margot Asbecker Str 30
Schmidt Erna An der Egge
Schmitz Else Geerstr 9 1/2
Seidenstücker Walter Bahnhofstr 12
Siese Gust-Adolf Asbecker Str 97
Tripp Joswig Am Waterkamp 9
Venus Ludwig Habichtstr 17
Vollmerhaus Rob Wittener Str 149
Weiss Erwin Kölner Str 47
Wupper Vera Schlebuscher Str 28

Hattingen
Bindmann Marianne An d Hesselbecke 17
Hörster Auguste Aurora 62
Klupsch Elisabeth Im Vogelsang 18
Knäpper Heinz Hauptstr 41
Rabe Magdalene Burgstr 16
Ransmann Elvira Bergknappenstr 5
Rodeck Paula Fritz-Ebert-Ring 41
Ruderverein Welper eV Bahnhofstr 12
Sommer Werner Ruhrhöhenweg 3

Herdecke
Hennig Hannelore Am Nierkamp 27
Kosmol Heinrich Ob Ahlenbergweg 3
Klugkist Maria Eichendorffstr 3
Ludwig Lisbeth Schmale Str 14
Lünig Edmund Siedlerstr 2
Mallekat Gerda Breddestr 32
Marohn Fritz Wilh-Huck-Str 37
Müller Gust Ruhrblick 24
Nierhauwe Walter Vorhaller Weg 15
Paul Margarete Am Berge 34
Perlick Lucia Am Rahmen 21
Petrovitsch Emmy Auf dem Schnee 42a
Regener Günter Siedlerstr 7
Reiche Karl Oststr 9
Rohde Aug Kermelberg 45
Rohde Gisela Siedlerstr 20
Simon Else Auf dem Brennen 23
Zakrent Melani Lessingstr 7

Loh
Voß Edith Nr 22

Priorei
Becker Florentine Alter Weg 27
Wirths Irma Waldweg 2

Rummenohl
Mickenhagen Ruth Sterbeckerhammer 173
Peschep Meta Muhlerölmühle 98
Wetter Fredy Muhlerölmühle 98

Sandauer
Obereimer Ernst Nr 1

Schwelm
Anton Rolf Dödinghauser Str 65
Gülbricht Heini oHG Barmer Str 44
Hubert Johanna Hauptstr 136
Müller Edgar Pothoffstr 34
Werner Jürgen Linderhauser Str 34

Sprockhövel
Bangert Alfred (2) Heidestr 28
Berges Emil (1) Alte Poststr 197
Boos Helga (1) Auf der Höhe 26
Burbach Fritz (1) Hauptstr 175
Dickel Anna (2) Schwelmer Str 13
Dreckmeier Karl Bergstr 42
Dreckmeier Karl Eickerstr 10
Fahlbruch Josefa (1) Am Becker 27
Grimm Gernot (2) Im Hölken 10
Hill Rud (1) Mühlenstr 7
Hoch Max & Söhne KG (1) Eickerslepen 2
Höppow Ewald (2) Gevelsberger Str 81
Kaufmann Herta (2) Am Blumenhaus 24
Körner Hedwig (1)
Levringhaus Fritz (2) Wittener Str 152
Lieber Helmut (2) Talstr 22
Preßler Grete (1) Wuppertaler Str 81
Reichel Irmgard (1) Gedolderweg 170
Schäfer Gerh (2) Schmiedestr 38
Schlabach Herta (1) Eickerstr 23
Schubert Vera (1) Uhlenbruchstr 60
Schulte Grete (1) Bachstr 16
Schultz Heinz (2) Am Blumenhaus 32
Sonnenschein Rud (1) Schulstr 39
Süßer Heini oHG (2) Zum Sackschacht 62
Vogelsang Grete (1) Hattinger Str 59
Wiener Hedwig (1) Feldstr 34
Wunderlich Helma (2) Im Löffbering 23

Volmarstein
Kobus Erika Kammstr 21
Mierski Marianne Breslauer Str 2
Renkel Therese Lessingstr 24
Schneider Fritz Am Hensberg 8
Statnik Alma Am Schlebusch 2
Stoltenhoff Heinz Steinkampstr 1

Wengern
Beutel Roswitha Osterfeldstr 60
Bockheld Ingrid Am Brasberg 42
Hollmann Herta Mühlenweg 10
Holtzhaus Erna Auf der Egge 59
Schedler Gerda Am Brasberg 87
Schmelling Ruth Am Brasberg 25
Zerbe Helga Delpenbeckweg 2

Wetter
Kuhler Emil Kaiserstr 161
Noll Hans Gartenstr 6

Zurstraße
Schneider Ilse Finkenweg 1

● Getreide, Futter- u. Düngemittel

Großhandel

Ennepetal
Schuster Gerh Am Bahnhof

Esborn
Kemper Fritz Voßhöfener Str 106

Gevelsberg
Führer Helmut Haßlinghauser Str 87
Hoppmann Fritz KG Wittener Str 31
Wormsbach Helmut Wittener Str 75

Volmarstein
Hesse Fritz Im Hegte 9

Einzelhandel

Ehringhausen
Dahlhaus Wilh Berghauser Str 13

Ennepetal
Neeb Gust Inh Hans-Gust Neeb Milspe Klutert

Herdecke
Braß Eugen Mühlenweg 4
Fischer Otto Auf dem Schnee 26

Schwelm
Mikolon Adam Römerstr 12

Sprockhövel
Graf Friedrich (1) Elberfelder Str 22
Krieger Fritz (1) Brinker Str 49

● Getriebebau

Gevelsberg
Excelsior-Getriebebau Silschede Am Schlagbaum 14
Röller Karl Am Schlagbaum 14

● Gewürze

Großhandel

Hattingen
Berg Paul Schulstr 40

● Gießereien

• a Eisengießereien
Metallgießereien
Tempergießereien

Ennepetal
Brackelsberg Joh Detl oHG Milspe Heilenbecker Str 117/121
Gießerei Ennepetal GmbH Milsper Str 133 a/b
Ischebeck Friedr oHG Altenvoerde Lohr Str 51/69
Stöckel & Schmitz Vertriebs- u. Verwaltung GmbH Milspe Kölner Str 17
Störing I C & Co KG Voerde Bergstr 26

● Glaser

Branten
Degen Helmut GmbH Weststr 8

Schwelm
Pohlmann Christ Hugo-Jacobs-Str 11

Sprockhövel
Brandt Jul oHG (2) Mittelstr 34

● Glasmalereien

Sprockhövel
Brandt Jul oHG (2) Mittelstr 34

● Glasschleifereien

Ennepetal
Choutka Anton Voerde Str 99

Glasschleiferei Ennepetal
Inh. Widdershoven
5828 Ennepetal
Gasstraße, Tel. 4255

● Glastechnik

Sprockhövel
Hirsch Karl (2) Mittelstr 84

● Glas- u. Gebäudereinigung

Gevelsberg
Molzahn Oskar Mittelstr 70
Spodeck KG Rathaus
Tanzler Lothar Asbeck 29a
Wolff Erich Mittelstr 76
Wolff Erich Gebäudereinigung Milsper Str 62

Hattingen
Kühler Paul Kreisstr 3
Marquardt Ernst Rauendahlstr 54
Scharnow Fritz In der Delle 15

Herdecke
Linder Willi oHG Hengsteysestr 11

Schwelm
Geiger Hans Neumarkt 8
Geiger Walter jr Moltkestr 12
Schilke Wolfg Friedr-Ebert-Str 13

Sprockhövel
Kuhnhehn Heinrich (2) Buchenstr 20

● Glas- u. Porzellanwaren

• a Haus- u. Küchengeräte

Herstellung

Ennepetal
Burkert & Co oHG Ambrosius-Brand-Str 30b

Esborn
Söhngen KG Am Overbeck

Gevelsberg
Bente & Klotz Jahnstr 20
Bockhacker-Werk GmbH Haßlinghauser Str 213
Boucke- & Söhne Inh Ing Hans Schwabe
An der Drehbank 17
Gohmann & Schwabe Inh Ing Hans Schwabe
An der Drehbank 17
Kruiner Gußstahlwerk Refflinghaus & Röllinghoff Kölner Str 110

Herbede
Lohmann Friedr GmbH Ruhrtal 2

Schwelm
Caspar Flockenhaus KG Berliner Str 70c

Sprockhövel
Au Paul von der (1) Industriegelände
Gießerei Hammertal GmbH (1) Bochumer Str 132

● Gießerei-Bedarf

Herstellung

Ennepetal
Bosenius Werner & Co Milspe Hembecker Talstr 23
Heson-Werk Herring & Sohn Heilenbecker Str 7-21

Schwelm
Kämper & Zeidler Chem Fabrik Wilhelmstr 41

Großhandel

Gevelsberg
Höhne Else Unterbraker Weg 32

● Gießereierzeugnisse

Großhandel

Ennepetal
Stöckel & Schmitz KG Milspe Kölner Str 17

● Gitterroste

Herstellung

Breckerfeld
Lück-Ferron Otto Duisberger Str 9

Gevelsberg
Aufermann Hugo Burbeckerstr 53

Muhlerohl
Woeste Wilh Nachf Volmestr 79

● Glas

Gevelsberg
Janischowski Leo Glasateller Hagener Str 360
Oberhof Grete Haßlinghauser Str 36/38

Hattingen
Glas-Schmitz KG Kreisstr 10

Einzelhandel

Gevelsberg
Schemm Helmut vom Mittelstr 18/20

● **Gleitlager**Herstellung

Ennepetal
Lahme Artur oHG Milspe Deterberger Str 40

● **Gold- u. Silberschmiede**

Gevelsberg
Arnold Ewald Heideschulstr 1

Herdecke
Franzen Matthias Hauptstr 52
Kretschmann Wolfgang Veilchenweg 17

Schwelm
Beez Claus Neumarkt 8

Sprockhövel
Quambusch Günter (1) Kirchstr 78
Spilling Anke (2) In der Ley 9

● **Gold- u. Silberwaren**

• Uhren

● **Grabsteine**

Herdecke
Witte Emil Koenenstr 9

Schwelm
Kessler Walter Hauptstr 19

● **Graphiker**

Ennepetal
Schliwa Dietrich Hinnenberger Str 33
Symantzik Artur Voerde Königsberger Str 30

Gevelsberg
Baltin Phil Graph Betrieb Hochstr 10
Buck Wilh Hagener Str 75
Garthe Werner Rosendahl Str 90

Gevelsberg-Asbeck
Wupper Alfred Sunderweg 23d

Hattingen
Viets Anneliese im Westenfeld 4a

Herbede
Jahrmarkt Fritz Voestenstr 6

Schwelm
Dost Hans Bücherstr 2
Schneider Wilhelm Untermayerstr 17
Schulte Heiner Windmühlenstr 8

Sprockhövel
Altenhain Ewald (2) Mittelstr 124
Günemann Heinrich (1) Hauptstr 173

Hellwig Karl (2) Brockenberg 5
Keldel Werner (1) Hohe Egge Unterweg 36

Wengern
Ringelsiep August graph Betrieb Osterfeld-
str 21

● **Graveure**

Ennepetal
Dörken Alfred Voerde Jellinghauser Weg 23
Ganz Alfred Voerde Am Westfeld 6
Gregull Erwin Altenvoerde Schmiedestr 4
Schmidt Rud Voerde Milsper Str 125

Gevelsberg
Althaus Egon Gravieranstalt u Stempelfabrik
Silschede Nordhang 47-49

Schwelm
Stumpe Paul Jesinghauser Str 2a

● **Greifenbau**

Wengern
Gerhards u Pegau oHG Oberwengerner Str 17a

Wetter
Bönhoff Ludwig GmbH Kaiserstr 42

● **Großkochenanlagen**Herstellung

Gevelsberg
Krefft Gewerbeanl GmbH Mühlenstr 5

Großhandel

Gevelsberg
Grasko Oswald Finkenstr 13

● **Großküchen**

Herdecke
Hortmann Wilhelm Kampstr 8

● **Großschlachtereien**

Schwelm
Westermann C u L Wörther Str 5 (Schlachthof)

● **Grubenlampen**Verleih

Sprockhövel
Friemann & Wolf GmbH Duisburg (1) Hattinger Straße

● **Grundstücksmakler**

• Immobilien

● **Gummispinnereien**

Schwelm
Kettler H u W oHG Ehrenberg 50a

● **Gummiwaren**Herstellung

Hattingen
Gummiwerke GmbH Bredensch-Stüter

Schwelm
Pass & Sohn KG Hattinger Str 43

Großhandel

Schwelm
Continental Gummi-Werke AG Kaiserstr 32
Mücher Herm Steinweg 30/32

Sprockhövel
Vogel Friedr (1) Elfringhauser Str 30

● **Guß-Stahlwerke**

Gevelsberg
Kruiner-Gußstahlwerk Refflinghaus & Rölling-
hof Kölner Str 110

Wetter
Bönhoff Carl KG Kaiserstr 50
Bönhoff Ludwig GmbH Kaiserstr 22

● **Güter-Nah- u. Fernverkehr**

• Autotransporte

● **Güterumschlag**

Sprockhövel
Risse Karl (2) Schevener Holz 2a

● **Haldenabbau**

Sprockhövel
Hansen W & Co KG (2) Leveringhauser Str 11

● **Hammerwerke**

Ennepetal
Gottmann Carl Milspe Heilenbecker Str
Hast Peter Caspar oHG Milspe Heilenbecker
Str 177
Huckenbeck Wilh Heilenbecker Str 257

Gevelsberg
Hünninghaus Friedr Haßlinghauser Str 219-221

Herbede
Lohmann Friedr GmbH Ruhrtal 2

Rummenohl
Reinecke Carl u Ernst Sterbeckerhammer 177

Wengern
Näser Rich Osterfeldstr 61

● **Handarbeitsgeschäfte**

Gevelsberg
Dittmar Charlotte Mittelstr 11

Herdecke
Bender Else Auf dem Brennen 20

● **Handelsvertreter**

Auf dem Stein
Melot de Beauregard Werner Dipl Ing Nr 10

Branten
Georg Otto Dr Oststr 12

Breckerfeld
Beier Erhard Köttingstr 3
Jarrath Kurt Westfelder Str 21
Landwehr Wolf Rüdiger Am Wehrgraben 1
Probst Wilh Ing Köttingstr 35
Rothstein Rich Wiedenhofstr 9
Paul Steinach Erben Frank Str 34
Thiel Wolfg Köttingstr 17
Uima Paul Epscheider Str 36

Brunsbecke
Radefeld Gerh Nr 1

Dahl
Ackermann Gerh Gartenstr 12
Caspari Helmut Zum Hohenhof 62
Gemeinhardt Alfred Ribbertstr 23
Kießling Eugen Tulpenstr 8
König Manfred Zum Sundern 15
Lindenberg Wolfg Hoffnungstaler Str 39
Neuhaus Herm Buchenhof 2
Nickel Ernst Nelkenstr 1
Reinecke Ilse Heckenweg 4
Rittinghaus Willi Parkstr 2
Schäfer Erich Bahnhofstr 7
Schulte Franz Am Rundblick 5
Steinberg Werner Falkenstr 21a
Zellen Kurt Rosenstr 6

Ennepetal
siehe auch
Ept-Bilstein Königsfeld Oberbauer Oberholt-
hausen Peddenöde Rüggeberg Verneis Voerde

Ansoerge Karl Milspe Ambrosius-Brand-Str 38
Behr Friedr Milspe Strückerberger Str 52a
Behrend Brigitte An der Kehr 12
Bernhardt Elisab Voerde Lindenstr 20
Bernhardt Hans Voerde Lindenstr 20
Bertram Rolf A d Kirche 6
Blum Rainer Voerde Störinger Feld 98
Bölling Rolf Feldstr 28
Bornscheuer Heiner-Aug Feldstr 39
Botenbender Heiner Berninghauser Str 46
Brackelsberg Karl Heilenbecker Str 107
Bürger Hildeg Felsenstr 7
Buschmann Willi Büttenberger Str 21
Büsing Günther Effeyst 5
Dannert Ewald Jellinghauser Weg 20
Datum Aug Voerde Hinnenberger Str 30
Daude Walter Neuenloher Weg 7
Dedeke Hans-Gerhard Voerde Str 94
Döpp Gerhard Voerde Lindenstr 51
Düren Ernst Südstr 26
Eisenhuth-Wilshusen Ilse Mittelstr 41
Ellinghaus Fritz Milspe Winkelstr 16
Ellinger Hans Milspe Leibnizstr 30

Elmpf Paul Lohernockenstr 23
 Ende Wilh Milape Voerder Str 114
 Falke Ruth Wilhelmshöher Str 86
 Fischer Jul Voerder Str 138
 Fleischacker Ursula Schulstr 30
 Freudewald Arthur Milape Kirchstr 9
 Frielingdorf Walfg Milape Fritz-Reuter-Str 17
 Fröhlich Herm Kölner Str 134
 Fuchs Helmut Buchenstr 1 /Hembecker Talstr
 Föcker Walter Milape Wuppermannstr 73
 Galle Erich Milape Wuppermannstr 79
 Gleim Margar Gutjahrstr 12
 Gluske Joachim Rüggeberg Lohoffstr 12
 Gregarek Bernh Milape Büttenberger Str 186
 Günther Kurt Voerde Karlstr 14
 Hambruch Walter Milape Büttenberger Str 98
 Hassel Erwin Mittelstr 10
 Hellbeck Günter Wilhelmshöher Str 8
 Heringhaus H Günter Milape Fuhrstr 14
 Heubach Leo KG Voerde Quimelweg 4
 Hornschu Friedr Karl Wildermuthstr 2
 Huckenbeck Ernst Wilhelmshöher Str 61
 Jellinghaus Rob Voerde Lindenstr 12
 Kapczynski Bruno An der Kehr 16
 Kilim Karl An der Burg 12
 Klein Hans Günter Milape Büttenberger Str 116
 Kopp Siegf Milape Wilhelmshöher Str 80
 Krefting Marlene Ahornstr 7
 Krix Ingrid Schulstr 22
 Krüger Gerd Milape Eichendorffstr 62
 Kühl Heinrich Altenvoerde Mittelstr 39
 Kunze Wilhelm Milape Rüggeberger Str 77
 Ley Günter von der Altenvoerde Hilsenbecke 18
 Moritz Wolfhelm Bussardweg 4
 Müller Helmut Boesebecker Str 14
 Müller Lina Fuhrstr 7
 Neubaus Gisela Hinnenberger Str 39
 Oberhaus Anna Hebbelstr 5
 Othoff Brigitte Büttenberger Str 176
 Otto Franz Jos Voerder Str 55
 Pentelt Fritz Voerder Str 28a
 Posse Joh Milape Büttenberger Str 89
 Quabeck Irene Boesebecker Str 8
 Rantrop Ehrenfried u. Helmhart Hans Wehr-
 str 18
 Reibberg Hans Neuenloher Weg 4
 Rosendorf Lieselotte Peddinghausstr 14
 Roschlaub Ulrich Oberbauer
 Rosenthal Joachim Spevler Weg 48
 Rost Fritz Voerder Str 31
 Rudolph Christel Kölner Str 20a
 Rüggeberg Alma Gartenstr 15
 Rühling Helga Reichenbachstr 12
 Rüter Karl-Heinz Ackersiepen 97
 Sagner Waltraud Königsberger Str 59
 Santjer Ilse Boesebecker Str 15
 Schefferting Günter Altenvoerde Altenloher
 Weg 30
 Schläper Karl Jr Milape Hebbelstr 19
 Schmalenberg Günter Quabecker Weg 7
 Schmidt Fritz Milape Hellenbecker Str 145
 Schmidt Hans Milape Hellenbecker Str 244
 Schneider Herm Milape Str 61
 Schrauth Friedr Milape Hebbelstr 17
 Schulz Joh Lohernockenstr 25/27
 Seekopp Franz-Jos Feldstr 30
 Seuthe Heinz Milape Voerder Str 90
 Sieden Bernh Ketteler Str 5

Stich Wilh Voerde Steinnockenstr 28
 Stolz Karlfried Kiefernweg 19
 Stremme Heinz Horst Schachtstr 1
 Sturm Wilh Ing Voerde Hinnenberger Str 59
 Szilbus Willi Milape Hellenbecker Str 76
 Theiwe Fritz-Theod Milape Wuppermann-
 str 34
 Triebeler Gertrud Milape Körnerstr 2
 Turowski Fritz Schemmstr 9
 Urspruch Theo Voerde Bussardweg 2
 Velde Paul Voerde Jellinghauser Weg 13
 Wallerand Theod Friemannweg 10
 Wallis Marianne Berninghauser Str 34
 Waschinski Anneliese Voerder Str 108
 Wilkes Ewald Voerde Steinnockenstr 11
 Windhövel Herbert Milape Hellenbecker Str 121
 Winkel Helmut Voerde Friemannweg 27
 Winkelsträter & Co Ambr-Brand-Str 7
 Winterhoff Christine Milaper Str 7

Ennepetal-Bilstein

Becker Herbert Bilstein Am Sommer 10
 Hamer Inge Bilstein Plessenweg 14
 Raabe Agnes Bilstein Ples. enweg 102
 Roche Oskar la Inh Franz Eugen Seekopp
 Bilstein Plessenweg 35
 Seekopp Peter Bilstein Plessenweg 35

Ennepetal-Königsfeld

Wortmann Friedr Königsfeld Heide 26

Ennepetal-Oberbauer

Halbach Wilh Oberbauer Behlinger Weg 64a
 Tillmann Horst Oberbauer Oberkothausen 2

Ennepetal-Oberholthausen

Tuxynski Stefan Oberholthausen Königsfelder
 Str 117

Ennepetal-Peddenöde

Madeja Günter Peddenöde Peddenöde 19.1/2f

Ennepetal-Rüggeberg

Münch Heinz Rüggeberg Lohoffstr 19
 Schmidt Günter Rüggeberg Peddenöder Str 31

Ennepetal-Verneis

Prigge Ernst Adolf Verneis in der Fiele
 Nr D 20 II

Ennepetal-Voerde

Vente Alex Voerde Milaper Str 44

Esborn

Rüping Horst Esborner Str 179
 Sauer Rolf Esborner Str 91

Gevelsberg

Achtmeyer Wilh Lerchenstr 56
 Ambrock Elfr Gartenstr 17
 Baltromel Marta Im Anger 2
 Baumeister Hans Unterbraker Weg 23
 Beckers Bernd Hauferstr 34
 Beier Anna Mittelstr 33
 Berger Margar Feversstr 13
 Berger Monika Bergerstr 12
 Bilstein Wilh Starnweg 2
 Busch Manfred Asker-Str 30
 Böhlefeld Fritz Hagener Str 389

Brandt Walter Im Bredderkamp 19
 Brenne Friedr Wilh Haßlinghauser Str 40
 Brinker Joachim Hagener Str 205
 Broch Friedel Am Westbahnhof 6
 Brockhaus Hans-Günter Kirchwinkelstr 7
 Bruchhaus Irmgard Südstr 57
 Brückner Elisab Kuckucksweg 8
 Buchholz Hannelore Hagener Str 90
 Buch Walter Hagener Str 82
 Burchert Lina Schnellmarktstr 46
 Camen Heinz Stüttingstr 59
 Cappel Resl Hagener Str 401
 Czychon Gertrud Bergerstr 15
 Dahlmann Grete Körnerstr 44
 Dahlmann Rich Körnerstr 44
 Dannert Paula Kreuzweg 12
 Diedrichs Lore An der Drehbank 17
 Diembeck Paul Kölner Str 36
 Dörken Hans-Joachim Kölner Str 18
 Dörken & Fröhlich GmbH & Co KG Am Sinner-
 hop 42

Drebes Walter Mylinghauser Str 18
 Ebbinghaus Günter Jupiterstr 3
 Eckern Martha Hagener Str 388
 Eckert Ulrich Im Himmel 23
 Ecker Emil Zimmerstr 10
 Ellinghaus Friedr Wilh Engelbertweg 15
 Engsfeld Hugo Birkenstr 26
 Evers Ursula Clemens-Bertram-Str 45
 Falkenroth Ingeb Lichtenplatzstr 4
 Federspiel Karl Hagener Str 350
 Flockenhaus Elisab Mittelstr 99
 Flüs Herbert Finkenstr 4
 Först Hans An der Königsburg 12
 Frank Heinz Im Klosterkamp 6
 Fröhlich & Dörken KG oHG Am Sinnerhoop 42
 Gerhardt Horst Gartenstr 21
 Gies Maria Hagener Str 4
 Glasgow Manfred Im Bredderkamp 4b
 Gogoll Helga Lerchenstr 23
 Gönemann Hedwig Taubenstr 8
 Gorko Horst Mittelstr 76
 Götz Henrlotte Im Hölterfeld 23
 Grau Alfred Hochstr 8
 Grebe Werner Strandbadstr 7
 Griesbach Herbert Feversstr 62
 Griesse Otto Hagener Str 47
 Gula Else Rosendahlstr Str 178b
 Hahn Hilde Breitenfelder Str 47
 Hansel Klara Feversstr 56
 Happ Karl-Rich Mittelstr 68
 Haupt Karin Breslauer Str 9

Hecker Hanna Mylinghauser Str 39 1/2
 Heer Annegret Theodorstr 19
 Heerdt Elisabeth Askerstr 10
 Heiermann Elfr Flurstr 82
 Helroth Hilde Südstr 47
 Heise Kurt Hauferstr 61
 Henseler Edith Rosendahlstr Str 14
 Herguth Liselotte Berger Str 3
 Herling Irmgard Waldstr 1a
 Hermes Werner Südstr 86
 Herrndorf Hannelore Schnellmarktstr 15
 Hessler Herta Lichtenplatzstr 5
 Hesterberg Albert Sudfeldstr 18
 Höbheld Friedr Wilh Schillerstr 19 1/2
 Hölckamp Hagener Str 200
 Huckenbeck Eberhard Kampstr 50

Hüttebräucker Felix Hagener Str 233
 Jäger Hans Breddestr 20
 Janssen Aloys Habichtstr 2c
 Jatho Gisela Dörnenstr 18
 Jellinghaus Hans-Günter Haßlinghauser Str 6
 Jellinghaus Johanne Im Himmel 45
 Jerchau Witold Haßlinghauser Str 126
 Jochheim Günter Hagener Str 105
 Kahmann Luise Im Anger 5
 Kalin Willi Im Bredderkamp 3a
 Kalhoff Wilh Lerchenstr 6
 Karnapp Robert Hagener Str 350
 Karpe Hans-Joachim Kölner Str 44
 Karthaus Paul Wwe Uferstr 11
 Käseberg Martha Hagener Str 70
 Kelber Heinz Südstr 30
 Kerkenberg Anneliese Im Anger 3
 Klaas Helene Elsternstr 17
 Klausmann Walter Im Eickelskamp 19
 Klein Karl Mittelstr 60
 Kimm Else Kölner Str 17
 Knispel Herbert Hagener Str 89
 Kraftscheck Ingrid Hagener Str 23
 Kramer Erich Treppenstr 3
 Kraus Auguste Winkelstr 13
 Kraus Herm Südstr 22
 Krause Horst Frielinghauser Str 1
 Kröber Hildeg Unterbraker Weg 45
 Kumpmann Margar Dörnenstr 7
 Lade Ernst Hagener Str 274
 Lanfermann Wilh Waldstr 2
 Lange Wilma Brunnenstr 8
 Langewiesche Gertrud Feversstr 29
 Lehmann Ernst-Otto Hauferstr 17/19
 Löhbe Klaus Mühlenstr 45a
 Loske Margar Neustr 2
 Lossmann Rolf Hagener Str 149
 Loth Hildeg Talstr 4
 Luchterhandt Otto Am Sinnerhoop 24
 Maurer Helga Teichstr 24a
 Merten Hannelore Im Hölterfeld 19
 Milkovic Brigitte Mittelstr 38
 Mimbberg Werner Hauferstr 28
 Molzahn Christel Schnellmarktstr 18
 Müller Hildeg Rosendahlstr Str 75
 Nagel Ernst Wittener Str 28
 Oberliesen Erwin Im Holte 11
 Ochse Friedhelm Teichstr 11
 Otterer Barbara Wittener Str 111
 Peetsch Herm Strandbadstr 26
 Peplau Ingeb Königsberger Str 21
 Pfleging Erich Asbecker Str 29
 Pink Paula Zimmerstr 10
 Pitz Otto Hagener Str 36
 Pohl Walter Hagener Str 157
 Polten Christoph Nelkenstr 26
 Post Else Am Waterkamp 5
 Prinz Karl Heinz Stüttingstr 41
 Püttmann Herbert Oberbraker Weg 52
 Quabeck Wilh Unterbraker Weg 10
 Quick Theresia Röllingheider Str 3
 Rafflenbeul Ellen Kirchwinkelstr 8
 Rauhe Inge Jahnstr 4
 Renneberg Helmut Kölner Str 48
 Röse Ilse Hagener Str 124
 Rotmann Erich Mittelstr 19
 Saalmann Margar Elberfelder Str 2
 Sauer (Karl) Heinz Hagener Str 89

Herdecke

Adami Kurt Weg zum Poethen 53
Althoff Karl Ruhrblick 13
Banske Josefine Wetterstr 69
Banse Peter Kirchend Dorfweg 40
Becker Fritz Im Grund 51
Beck Ludwig oHG Grünst 22
Berg Dieter Ringstr 53
Beuscher Heinr Zeppelinstr 31
Böllhoff Günter Wetterstr 12
Bredenbruch Wilma Hauptstr 77
Bredtman Wilh Berliner Str 26
Brockmeier Ludger Mozartweg 2
Büse Wilh Am Ossenbrink 16
Edelmeyer Fritz Bergweg 6
Engelen Elisabeth Brauckmanns Knapp 6
Engelen Paul Brauckmanns Knapp 6
Fischer Anneliese Zeppelinstr 78
Frevel Bruno Leharweg 9
Frickman Fritz Am Sembreg 18
Götze Hans Freiligrathstr 1
Grothe Hans Vorhaller Weg 20
Heimlich Günter Müllockerweg 14
Hilgenstock Ernst Zeppelinstr 35
Hülseip Harald Am Sonnenstein 30
Imaschweiler Alfred Tulpenweg 35
Jäger Friedr With Unt Ahlenbergweg 32
Köster Rud Am Sembreg 16
Krusse Horst Westender Weg 83
Kühl Franz Am Berge 64
Lindtner Horst Zeppelinstr 28
Maddöfer Wilh Berliner Str 9
Pietl Ise Fliederweg 7
Plümer Heinrich Ruhrblick 19
Pree Heinrich Poststr 9
Reichardt Ruth Eichendorffstr 10
Rosemann Paul Im Siepen 20
Saebeck Bernd Hauptstr 72
Schlipman Heinz Ringstr 57
Urban Paul Zum Kuckuck 55
Vorbusch Albert Unt Ahlenbergweg 2
Voß Werner Chr Goethestr 5
Wirtz Jos Feldstr 1
Zweibäumer Kurt Hartortstr 4

Klippe

Schönfeld Gerh Nr 6

Priorel

Schaffland Achim Zur Priorlinde 15
Wagner Manfred Hangweg 17

Ruggebein

Römer Kasper Wilh Nr 1

Rummenohl

Lehmann-Bongardt Christ Im Sonnenwinkel 10

Balkenhol 30a Hermannstr. 31
Bamberger Plze Viktoriastr. 18

stock level

Axt Walter (1) Sirrenbergstr 52

Baumgartner Jos (1) Alt Bessel 8
 Böhle Alfred (1) Marker Weg 7
 Bohr Bruno (2) Flurstr 18a
 Bortenburg Norberg (2) Wilh-Kraft-Str 12
 Bressler Erika (1) Am Holte 4b
 Bräcker Hans (2) Nelkenstr 18
 Bröckers Kurt (1) Hildeberg 64
 Brötter Günter (1) Schulenburgstr 16
 Brötter Paula (1) Elberfelder Str 141
 Budik Helene (1) Bergstr 4a
 Coester Fritz (2) Witteener Str 13
 Cramer Jürgen (1) Falkenstr 7
 Deitloff Rolf (2) Lemper Str 8
 Eggert Walter (2) Gevelsberger Str 137
 Goll Berta (2) Hoppe 7
 Goltz Joachim von der De (1) Friedrichstr 9
 Gröbe Waltraud (2) Heidestr 32
 Hahn KG (1) Kleinbeckstr 5
 Heider Helmut (1) Kirchweg 11
 Hesselmann Heinz (2) Uellendahl 5
 Hochgräfe Walter (2) Lemper Str 8
 Hooper Heide (2) Albringhauser Str 15
 Hooper Karl Friedr (2) Albringhauser Str 15
 Homberg Erna (1) Hombergstr 4
 Homberg Heinz Dieter (2) In der Ley 15
 Hove Friedrich (1) Breider Weg 15
 Hing Artur (1) Hauptstr 38
 Kleinschmidt Anita (1) Nockenbergrstr 18
 Klippel Hans-Wilhelm (2) Neustr 22
 Klöng Heine (1) Wuppertaler Str 36
 Kottseper Anneliese (2) Stefansbecke 4
 Langbein Siegf (2) Heidestr 28
 Lehmann Siegf (1) Hauptstr 32
 Limpricht Anneliese (2) Zechenstr 42
 Linder Berta (1) Berger 6
 Linksch Heine (1) Hauptstr 2a
 Lowbrink Albert (1) Elberfelder Str 258
 Malwurm Günter (2) Elmenstr 3
 Vowach Heine (1) Hauptstr 17
 Mörchen Erich (1) Ochsenkamp 25
 Müller Manfred von der (1) Bienenhof 8
 Mühlhaus Erich (1) Hildeberg 43
 Oberbassel Gust (1) Hauptstr 27a
 Oberw-Kleinbeck Gust (1) Wuppertaler Str 45
 Rhineland Helmut (1) Gartenstr 2
 Reinverden Albert (2) Gevelsberger Str 138
 Rost August (1) Löhner Egge 21
 Schlenker Waltraud (2) Mittelstr 76a
 Schmidt B F vom (2) Neustr 22
 Schmidt Waltraud (1) Bleichweise 2
 Schmitz Emil (1) Löhner Str 67
 Schmitz Heine Dr (1) Heidenweg 1
 Schulte Ina (1) An der Pfannschmiede 2
 Schürmann Horst (1) Auf der Höhe 6
 Siebe Karl Heinz (1) Hauptstr 24
 Sieber Waltraud (1) Zum Sportplatz 4
 Simon Christa (1) Kresseler Weg 8
 Teufel Ernst (1) Kleinbeckstr 18
 Thurn Helene (2) In der Stille 4
 Ulrich Joh (1) Ochsenkamp 43
 Varnsen Hans (1) Bleichweise 4
 Wagner Franz (1) Bleichweise 2
 Wölke Wolfgang (1) Herberg 33
 Werner Franz (1) Bachstr 3
 Wiesner Carl F (2) Hünberg 2
 Wildenauer Walter & Co (2) Dörfler 27
 Zewel Wilhelm (1) Nockenbergrstr 15

Stöcken
 Olschewsky Hertha Stöcken Nr 3
 Vesper Marlene Nr 2
 Stollen
 Vollmerhaus Klaus Nr 1
 Volmarstein
 Bühne Karl Hx Hauptstr 13
 Fibach Heinz Breslauer Str 8
 Heinemann Eberhard Schillerstr 47
 Hellig Margitta Grundschoßteiler Str 72
 Hold Werner Nachtigallstr 38
 Höfner Harald An der Kohlenbahn 12
 Knipping Peter Hauptstr 8
 Kraft Rudolf Steinkampstr 32
 Krüger Werner Schillerstr 27
 Kuhn Rita v-d-Recke-Str 1
 Lengefeld Ernst-Armin Dieselstr 7
 Neubert Anneliese Goethestr 58
 Niekrenz Berta Breslauer Str 18
 Pilot Amalie Nachtigallstr 1a
 Röhrer Marta Hergestr 34
 Röse Margot Breslauer Str 12
 Salewski Ewald Grundschoßteiler Str 28
 Schleyer Rudi Grundschoßteiler Str 104
 Schmidt Ruth Breslauer Str 1a
 Thielmann Karl Grundschoßteiler Str

Wengern
 Arens Hilde Mühlenweg 17
 Dölle Heinz Schmiedestr 71
 Fernholz Karl-Hz Appendahl 18
 Gögens Rainer Osterfeldstr 3
 Haberkorn Walter Osterfeldstr 88
 Hartmann Willi Am Brücken 2
 Knapp Oskar Hölkenstr 2
 Kölle Ernst Günter Varneystr 15
 Korschewitz Wölff Nordstr 5
 Schneider Horst Oberwengerner Str 117
 Schröder Hugo u Ulrich Nordstr 7-9
 Stratzmann Karl Oberwengerner Str 153

Wetter
 Bauschke Helga Bergstr 34
 Buhlies Karin Schöntaler Str 37
 Buhlies Klaus Schöntaler Str 37
 Dinger Heinz Königstr 55
 Eberhard Gerb Memelstr 12a
 Glöckfeld Helmut Fr-Ebert-Str 7
 Goldschmidt Otti Trappenstr 6
 Kaminski Werner Königstr 4a
 Köhler Renate Kaiserstr 173
 Korthaus Aug Sunderweg 8
 Künemann Erich Gartenstr 33
 Laake Ilse Schöntaler Str 9
 Leonhard Karl Ernst Harkortstr 4
 Löhre Gudrun Aredeystr 3a
 Müller Margot Am Kaltenborn 3
 Oethoff Artur Unterm Rathaus 1a
 Pasterk Erna Ardeystr 3
 Popplech Lucie Kaiserstr 144
 Sander Franz Bismarckstr 6
 Schneider Herb W-Becker-Str 18
 Schneider Siegfried (2) Str 8
 Schuster Rudi Bismarckstr 11
 Töke Hiltbert Wiedstr 4a
 Tölle Karl-Hz Stuckenholzstr 9a

Voll Rich Gartenstr 18
 Wingenfeld Gisela Wilhelmstr 27
 Winterhoff Liselotte Im Baumhof 1

Zurstraße
 Rothstein Eckhard Schmiedestr 18

• Handschleifmaschinen

Herstellung

Gevelsberg
 Schmidt Joachim Schulstr 15

• Handschuhe

Herstellung

Ennepetal
 Büchele Frieda Hembecker Talstr 11

• Hartverchromen

Gevelsberg
 Schlottoff Alfred Hagener Str 281

• Hauerfabriken

Gevelsberg
 Kämpfer & Richter GmbH Hagener Str 36a

• Hausbandwirkereien

s Bandwirkereien

• Haushaltmaschinen

Herstellung

Schwelm
 Zassenhaus Robert Döinghauser Str 35

• Hausschlachter

Ennepetal
 Petri Heinz Heilenbecker Str 146

Sprockhövel
 Wahl Willi (1) Hauptstr 2

• Haus- u. Küchengeräte

Herstellung

Schwelm

ROBERT ZASSENHAUS K.G.
HAUSHALTSMASCHINENFABRIK
583 SCHWELM
Döinghauser Str. 35 — Ruf: 3 5 6 1

Sprockhövel
 Larenkamp Heinz (1) Elberfelder Str 66

Großhandel

Breckerfeld
 Halbach Berthold Frankfurter Str 105
 Voerster Albert Frankfurter Str 93

Ennepetal

Vollbracht Helmut Voerde Lohernockenstr 11

Gevelsberg

Borggräfe Kurt Nelkenstr 13
 Fuchs & Co Vogelsanger Str 14
 Führer Helmut Haslinghauser Str 87
 Herguth Hans-Werner Hochstr 14
 Kraus Lutz Hagener Str 389

Schwelm

Rüggeberg Adolf KG Herzogstr 11/13
 Schmidt Helmut Bahnhofstr 59

Sprockhövel

Korte Friedr (1) Wuppertaler Str 103

Einzelhandel

Breckerfeld
 Brumberg Karl Frankfurter Str 68
 Neuhaus Herm Schulstr 14
 Peponis Lieselotte Zwischen den Brücken
 Welland Karl Frankfurter Str 97

Dahl

Goebel Emil sen Zum Hohenhof 4

Ennepetal

Becker Wilhelm Voerder Str 135

Gevelsberg

Bastian Wilhelm KG Mittelstr 44
 Broich Nachf Hagener Str 400
 Bruch Heinrich vom Mittelstr 103
 Krenkel Eugenie Wittener Str 5a

Hattingen

Andreas Fritz sen Starenstr 3a
 Gräbner Lothar Bismarckstr 4
 Hirschelmann Hulda Auf dem Haidchen 3a
 Meuser Otto Nachf Inh Artur Oberhoff Hegger-
 str 48
 Waskönig Julius KG Bahnhofstr 1

Herbede

Brinkmann Wilh Hauptstr 26
 Gassmann Ernst Hauptstr 7a
 Pühl Erich u Matten Paul Inh Erwin Nieland
 Bahnhofstr 2

Herdecke

Herminghaus Margret Kirchender Dorfweg 279
 Hillering Ernst Aug Hauptstr 16
 Jäger W Am Ossenbrink
 Mertin Ilse Hauptstr 8
 Rechlin Karl Heinz Hauptstr 7a u 31
 Rechlin Klaus-Dieter Wilh-Graefe-Str 8
 Sebastian Friedr Herdecker Bach 24

Rumpfenohl

Fadoi Hainig Bundesstr 11

Schwelm
 Renken Wolf Neumarkt 18
 Scholand Franz Möllenkotten Hauptstr 153
 Schwamborn Eduard Hauptstr 88
 Sporket Friedr Neumarkt 18
 Werth Gebr Rheinische Str 1
 Ziebs Hans Fichtenstr 17

Sprockhövel
 Ibing Artur (1) Hauptstr 38
 Heckmann Hubo (1) Südfeldmark 55
 Nieland Söhne KG (1) Hauptstr 55
 Nocke Otto (1) Hauptstr 55

Volmarstein
 Bühne Ed Hauptstr 40
 Konze G A Hauptstr 47
 Krümmelbein Martha Goethestr 19
 Pertsch Laura Köhlerstr 18
 Pfeifer Erna Hauptstr 39
 Schake Alfred Von-der-Recke-Str 80

Wengern
 Betting Günther Osterfeldstr 26

Wetter
 Bormann W Inh H Elsch Königstr 67
 Rempt K u E Kirchstr 2
 Wasmuth Charlotte Königstr 79

● Hebammen

Breckerfeld
 Reberg Ingeb Westerfelder Str 26

Ennepetal
 Philipps Käthe Milspe Schulstr 18

Gevelsberg
 Happek Erika Mittelstr 11 1/2

Hattingen
 Bromann Ilse Peuterstr 5

Sprockhövel
 Indefrey Helene (2) Flurstr 16a

Volmarstein
 Meyer-Döhner Gerda Mozartstr 9

Wetter
 Jansen Frieda Harkortstr 17

● Hebezeuge

Herstellung

Ennepetal
 Heiderich C & A KG Oberbauer
 Peddinghaus Dan Ept-West

Volmarstein
 Sichel Schmidt C & W Im Hillingschen 23

Wetter
 Metz Fritz oHG Osterfeldstr 9

● Hefe

Großhandel

Sprockhövel
 Knefel Hans (1) Am Becker 19

Einzelhandel

Dellmann August Inh Walter Dellmann Emsche-
 str 54

● Heilpraktiker

Gevelsberg

Gammert Günther Haufstr 26
 Kühn Willi Hagener Str 34
 Schnütgen Werner Mittelstr 5

Hattingen

Bennerseheidt Paul Hüttenstr 7
 Wagner Karl Drosselweg 7

Herdecke

Raffienbeul Emil Hauptstr 42

Schwelm

Corvey Siegfried Mittelstr 5
 Ebbinghaus A Metzger Str 33
 Koch Kläre Untermauerstr 7

Sprockhövel

Hesselmann Heiner (2) Uellendahl 16

● Heißmangelbetriebe

» Wäschereien

● Heizgeräte

Herstellung

Dahl
 Caspari Helmut Zum Hohenhof 62

Gevelsberg

Saturn-Heizgeräte GmbH Vogelsanger Str 14

● Heizkörper-Halter

Montage

Hattingen
 Wurm Klaus Bochumer Str 54

● Heizöl

» Brennstoffe

● Heizungsanlagen

Herstellung

Dahl
 Bickling Manfred Zum Hohenhof 37b

Ennepetal
 Heizungs- u. Klimatechnik GmbH Kirchstr 1

Pulver Horst KG Rüggeberg Severinghauser
 Str 17
 Reinke u Heinrichs Voerde Friemannweg 4
 Steuernagel G oHG Inh E u J Lück Winkel-
 str 16

Gevelsberg

Algermissen Alfred Unterbraker Weg 25-27
 Becker Willh Inh Ing Alfred Berger VDI Berger-
 str 12
 Berger Alfred Berger Str 12
 Kattwinkel Walter Ing Hagener Str 279

WALTER KATTWINKEL

● Zentralheizungen ● Öffeuerungen
 Gevelsberg - Hagener Straße 279
 Fernruf: 6 01 05

Hattingen

Domogalla Uwe Heggerstr 51
 Remmert GmbH
 Sobig Harald Aug-Bebel-Str 13
 Sonnenschein Wilhelm KG Südring 56

Herbede

Meckler Heinrich Voestenstr 7

Herdecke

Hesse Fritz Dortmund Landstr 23
 Jeuschede Willi Loerfeldstr 24
 Kleinmeyer Heiner Kampstr 2
 Moldenhauer Ilona Bachstr 51
 Quitmann Hermann Mellinghausstr 2
 Vedde & Neuhaus oHG Tulpenweg 39 u
 Mozartweg 26-28

Schwelm

Brocke & Co Bahnhofstr 42-46 u Wiedenhaufe 6
 Buck Heribert Talstr 4
 Drees Klaus Römerstr 19
 Hanstock Kurt Berliner Str 54

WILLI SCHWARZ

HEIZUNGS-, LÜFTUNGS- UND
 KLIMA-ANLAGEN
 OEL- UND GASFEUERUNGEN
 WARTUNGSDIENST

583 SCHWELM
 Barmer Straße 59
 Ruf: 1 07 19

Sprockhövel

Bergmann Horst (1) Bochumer Str 110
 Kruska Manfred (1) Bochumer Str 58
 Maleschka Siegfried (2) Schevener Str 63
 Oberste-Vorth Heinz (1) Am Gosekamp 4
 Scheer Heinrich (1) Im Osterhöfen 18

Volmarstein

Bahn Herr v.d. Recke-Str 11

Wengern

Volmerhaus Gerh Eickenstr 7

Wetter

Imming Ingeborg Kaiserstr 153
 Lünstroth Reinhard Schöntaler Str 28
 Noelle Alfred Hochstr 16

Großhandel

Breckerfeld

Mähler Klaus Frankfurter Str 109

● Herde u. Öfen

Einzelhandel

Hattingen

Berger Egon Große Weillstr 33

Herdecke

Rechlin Karl-Heinz Hauptstr 70 u 31

Schwelm

Draeger & Bastian Neumarkt 28-30
 Nowotzsch Alfred Bahnhofstr 75a
 Linderhausen Höhenweg 13

● Herrenartikel

Einzelhandel

Gevelsberg

Urspruch Joh Nachf oHG Mittelstr 24

Hattingen

Schmitz Willi Große Weillstr 17
 Sombrowski Julius oHG Heggerstr 34

Schwelm

Mecking Gertrud Neumarkt 27
 Messelken Fritz Neumarkt 27
 Schmidt Willi Hauptstr 54
 Streck Ursula Hauptstr 55
 Streck Ursula Kirchstr 12

● Herrenbekleidung

» Kleidung Textilien

● Herrenfriseure

» Friseure

● Herrenschneider

» Schneider

● Hoch- u. Tiefbau

» Bauunternehmen

● Holz

» » Brennstoffe

Berghausen

Selone Walter jr Nr 8

Breckerfeld
Siepmann Gust Frankfurter Str 49

Ennepetal
Born Milsepe Hembecker Talstr 43
Crone Alfred Bf Kluterhöhle
Daimler Willib Mühlhagen Höferstr 81b
Fichtner Peter Altenvoerde Wehrstr 4
Schöneborn Rich Milsepe Kirchstr 57
Simon Johannes Vernels Talsperrenweg 72

Gevelsberg
Holzhandel Gevelsberg P G Mackensen & Co Körnerstr 83

Hattingen
Hansberg Erich KG Eickener Str 34

Herbede
Wischmann Franz-Carsten Hauptstr 43 u 35

Herdecke
Berg Jos Billesteinstr 13
Hautkappe H Ruhrstr 11
Pelzer F & Co Kermelberg 1

Schwelm
Siepmann Walter Nr 1

Schwelm
Berger Walter oHG Beyenburger Str 13
Hagen vom & Sohn Gartenstr 4
Hoppe Hermann Rheinische Str 29

Sprockhövel
Hünninghaus Friedr (2) Wittener Str 55
Iba Georg (1) Egen 31

● Holzbau

Schwelm
Hoppe Hermann Rheinische Str 29

● Holzbearbeitung

Breckerfeld
Steinbeck Paul Herm Am Wehrgraben 13

Ennepetal-Rüggeberg
Hakenberg Eugen Peddenöder Str 20
Oehlmann Siegfried Peddenöder Str 7

Hattingen
Adam Günter Hüttenstr 14

Schwelm
Kappel W Beizerel u Pollerwerkst Hagener Str 3

Wengern
Kerberger Otto Osterfeldstr 54

● Holzbildhauer

* Bildhauer

● Holzeinschlag

Altenbreckerfeld
Bruns Siegfried Nr 12

Dahl
Grebe Lothar Braugasse 2

Ennepetal
Breick Willi Zaunvertrieb Voerde Lindenstr 8
Daimler Willibald Mühlhagen Höferstr 81b
Gehl Kurt Leibnizstr 45
Kreis Franz Rüggeberg Sichelweg 1
Läsebrink Manfred Breckerfelder Str 166
Rösner Herbert Wildermuthstr 13
Ruhnke Wilh Finkenberger Weg 2
Sommer Hub Rüggeberg Zirkelweg 11
Vahrenholt Hans-Dieter Hagener Str 278

Sprockhövel
Baumgartner Jos (1) Alt Bossel 8
Werner Ernst (1) Löhener Str 35

Voßloh
Striebeck Heinz Bernd Nr 1

● Holzentbindung

Herbede
Siegfried Karin Schlagbaumstr 12

● Holzfuhrunternehmen

Gevelsberg
Boppenhäger Helmut Hagener Str 243

● Holzschneidereien

Gevelsberg
Moritz Adolf Hagener Str 233

● Holz- u. Bautenschutz

Gevelsberg
Utermann Horst Hagener Str 17

Hattingen
Mürmann Rainer Marxstr 35

Herbede
BESA Bautenschutz Inh Harry Beyer u Werner Sarg Am Köller 11

Sprockhövel
Wiese Horst-Dieter (1) Schultenbuschstr 3

● Holzverarbeitung

Altenbreckerfeld
Bühren Helmut Nr 17

Schwelm
Bott Herm jr Beyenburger Str 32

Sprockhövel
Dahlhaus Eugen u Manfred (2) Hobeuken 14

Volmarstein
Wiegand u Schneider Inh Ferd Schneider v-d-Recke-Str 12

● Holzverwertung

Dahl
Schmidt u Mollenhagen Weg 60

● Holzwaren

Herstellung

Ennepetal
Flockenhaus Wilh Buchenstr 4
Schmale Adolf Zirkelweg 1

Gevelsberg
Guntermann Wolfg Kölner Str 41a

Priorei
Kell Friedr Wilh oHG Bundesstr 9

Schwelm
Zassenhaus Robert Döinghauser Str 35

Einzelhandel

Wengern
Käfer Fritz Mühlenweg 2

● Hosenträger

Herstellung

Ennepetal
Wandhoff Klaus Berninghauser Str 38

Schwelm
Mühlhagen Gerh KG Hermannstr 50
Wolf Eugen Hosenträger u Gürtel Schulstr 22

● Hotels

Breckerfeld
Böving Heinz Frankfurter Str 45
Hotel-Rest "Körnereiche" Frankfurter Str 89
Hotel "Zur Post" Frankfurter Str 69

Dahl
Hotel Funkenhaus Bundesstr 51

Ennepetal
Burgmann Rud Am Lienenkamp 53 1/2
"Haus Rose" Inh Marg Hagemann Rüggeberg Am Markt
"Zur Kluterhöhle" Ernst u Jürgen Krenzer Milsepe Milsper Str 219
"Wiener Hof" Bes I Peine Meininger Weg 8
Schulte Friedh "Gasthof zur Post" Milsepe Kölner Str 83
Hotel Weide "Im Hühnerloch"

Gevelsberg
Altes Forsthaus Im Zwiesak 1
"Am Vogelsang" Inh Emil Brenke Hagener Str 425
"Autohotel Gevelsberg" Hagener Str 225
"Deutsches Haus" Bes Diedrich Eberhardt Hagener Str 2
"Zur Post" Bes E u H Kaldewei Kölner Str 3

Hattingen
Dimmers Martha Wittener Str 8
Echternach Artur Bahnhofstr 7
Herold Willi Kleine Weilerstr 8 und Krämerstr 1
Krennmeier Helmut Hüttenstr 76 u Bahnhofstr 13

Porlock Wilhelm jr Hauptstr 12
Sasse Charlotte Steinhagen 6/8
Simmovet Ursula Heggerstr 11
Wegmann Erna Haus Schulenburg

Herdecke
Bonsmann Carlheinz Wittbräucker Str 38
Hortmann Dieter Kampstr 8
Ott Rudolf Hagener Str 4
Straeter Waltraud Hauptstr 50

Priorei
"Zur Post"

Rummenohl
Hotel Dresel KG Rummenohler Str 31

Schwelm
"Kölner Hof" Willi Eisenach Kölner Str 6
"Eisbeinhaus" Altmarkt
"Hotel Frese" Willi u Karin Frese (Bahnhof-Hotel) Schulstr 56
"Altdeutsche Bierstuben" Inh Liesel Horten Bahnhofstr 43
"Prinz von Preußen" Inh Eugen Lange Altmarkt 8
"Sängerheim" Günter Poszig Kölner Str 27
"Im Möllenkotten" Gasth E Schirmer Hauptstr 124-126
"Berghäuser Hof" M Schmorow Schwelmer Str 90
"Zum Amtsgericht" Karl Weustenfeld Schulstr 16
Wünsche Hans Hotel garni Göckinghofstr 41

Sprockhövel
Brenne (2) Mittelstr 1
Fischer Eugen (2) Mittelstr 32
Hünninghaus (1) Hauptstr 78
Preussler Alfred (2) Silschede Str 2
Wiese Heinz-Hub (1) Stefansbecke 1

Volmarstein
Vorberg Kurt Am Vorberg 12

Wengern
Haus Henriette Triendorfer Str 4

Wetter

Hotel Westfälischer Hof
H. GRIMM – neuzeitliche Fremdenzimmer –
fließend Wasser kalt und warm, gute Küche,
großer und kleiner Saal – Wetter / Ruhr
Kaiserstraße 56 – Fernruf: 4 4 1 3

Ninnemann Karl-Hz Theodor-Heuss-Str 2

● Hotel-Bedarf

Großhandel

Gevelsberg
Brüne Karl Dörnenstr 18

● Hühnerfarmen

* Geflügelzucht

● Hundepflege

Ennepetal
Moll Margret Ahornstr 1

Hattingen
Weingarten Eva-Maria Bismarckstr 72

Wengern
Paris Heiner Ferd Am Knapp 4

● Hundezucht

Stein Hans Weg zum Poethen 40

● Hüte u. Mützen

Einzelhandel

Gevelsberg
Urspruch Joh Nachf Inh Werner u Hans-Dieter
Urspruch Mittelstr 24

Hattingen
Blumeroth Geschw Steinhagen 14

Schwelm
Köhler Gg u Ilse Eulenweg 5
Möller Ruth Neumarkt 15

Sprockhövel
Kalkühler Lina (2) Mittelstr 41
Kostka Kläre (1) Gartenstr 2

Wetter
Henke Hanna Kaiserstr 92
Holzhauer Elisabeth Kaiserstr 74

● Hydraulik

Ennepetal
K u S Hugo Krüger KG Memelstr 1

● Hypotheken

* Immobilien

● Imbißstuben

Breckerfeld
Karthaas Gerda Berghäuser Str 14
Purwin Hans Vinckestr 4

Dickenberg
Benner Emmi Nr 3

Ennepetal
Gregull Elfr Altenvoerde Schmiedestr 4
Janus Hans Voerder Str 42
Kastelic Herm Voerder Str 119
Klingel Joh Friedrichstr 12

Gevelsberg
Dolle Martha Mittelstr 94
Feisel Walter Wittener Str
Friedrich Harry Hagener Str 372
Nothhaar Horst Wittener Str 116
Regulski Helmut Hagener Str 67
Westerwelle Elfr Hagener Str 76

Hagen
Schiebold Elisabeth Roonstr 5

Hattingen
Beck Erika Heggerstr 32
Birr Hans-Joachim Thingstr 54
Drescher Elfriede Obermarkt 1
Malz Sofie Große Wellstr 9
Reimann Almuth Bochumer Str 42
Schaumburg Ruth St-Georg-Str 9
Schneider Johanna Haldchenweg 6
Teubel Dora Rauendahlstr 29

Herbede
Paulsen Christel Hauptstr 49
Schramm Inge Im Hammertal 70

Herdecke
Becker Inge Rehbergstr 43
Waltenberg Ludwig Am Semberg 7

Schwelm
Anastasiadis Christos Bahnhofstr 69
Münzel Adolf Kaiserstr 56
Oberknapp Maria Linderhauser Str 41a
Schmitz Franz-Jos Imbiß-Zentral-Punkt
Untermäuerstr 9
Termer Bruno Loher Str 15
Vastag H u Scurk J Hauptstr 151

Sprockhövel
Bahlke Ursula (1) Hauptstr 7
Langer Maria (1) Mühlenstr 7
Tüttmann Werner (2) Mittelstr 24
Ziesche Herbert (1) Hauptstr 19

Volmarstein
Schalk Siegfried v-d-Recke-Str 90

Wengern
Grzeskowiak Eberh Osterfeldstr 38
Klaschus Inge Osterfeldstr 58

Wetter
Hermesdorf Ernst Bismarckstr 27
Hermesdorf Georg Tiefer Weg 5a

● Immobilien

Breckerfeld
Hecht Hildeg Im Winkel 6

Ennepetal
Bilstein Hans GmbH Ralbahnstr 4a
Blume Hermine Voerder Str 62
Blume Rich Voerder Str 62
Bösebeck Karl-Adolf Kämpershaus C 14
Brasemann Hans-Jürgen Milpe Elchendorff-
str 14
Buschhaus Erich Saarlandring 38
Deutschmann Karin Strückerberger Str 66
Hahn Karl Neuenloher Weg 10
Hegemann & Beckers-Jürgen Kirchstr 65
Klee Erwin Wittenstein Wellenbecke 90 1/2
Ohlinger Wilfr Königsfeld Königsfelder Str 66
Opela Ursula Rüggeberg Sichelweg 7

Esborn
35 dng Fritz Am Hüllgoh 2

● Industriebedarf

* a Bergbau-Bedarf

Herstellung

Sprockhövel
Muckenhaupt GmbH H R B 94 AG (1) Hohe
Egge Unterweg 34

Großhandel

Breckerfeld
"Schwanweiss" Hans Günter Peddinghaus
Sterbecke 78

Ennepetal
Dörken Hans Heiner Milpe An der Burg 14
Dörken Hans Inh Rolf Dörken Milpe Kölner
Str 44
Jacob Gustav Voerde Jacobstr 39
Schmiedl Bärbel Wuppermannstr 91

Esborn
Hüsselmann Wilhelm Esborner Str 223
Rüping Horst

Gevelsberg
Adrian Karl Ewald Mylinghauser Str 22
Alberts Emil Grüntaler Str 11
Gebauer Heiner GmbH Am Westbahnhof 6
Leimberg Hans Sudfeldstr 13
Niggeloh Wilhelm KG Rosendahl Str 16
Oesterling Helga Kampstr 11
Rüggeberg Paul & Co KG Treppenstr 6
Schmidt Eugen Inh Alfred Giebel Rosendahl
Str 24 1/2

Herbede
Hesse Günter Am Krakenberg 1

Sprockhövel
Bredtmann Karl-Heinz (1) Mart-Luther-Str 34
Figge Herm (1) Wuppertaler Str 38a
Hiby Alfred (1) Hattinger Str 11
Ibing Artur KG (1) Hauptstr 38

Wetter
Bublies Klaus Schöntaler Str 37
Peters Dr GmbH Kaiserstr 136

Einzelhandel

Gevelsberg
Schulte Stefan Peter Inh A Schulte Körnerstr 64
Stiehl Herm u Sohn Treppenstr 8

Hattingen
Diekamp Rolf KG Luisenplatz 8
Industriebedarf Altendorf GmbH Bochumer
Str 69
Kempens Grete Rathenaust 6
Krampe Julius KG Dahlhauser Str 83
Muckenhaupt GmbH Dahlhauser Str 41
Schulte Marianne im Welperfeld 17
Steuerwald Rud sen Heinrichstr 3a
Technik für Industrie u Bergbau GmbH
Pottacker 19

Gevelsberg
Adam Siegfried Feldstr 18
Bockhacker-Werk GmbH Haßlinghauser Str 213
Brüggendiek Manfred Brüderstr 16
Freisberg Erich Bredderbruchstr 32
Hoffmann Helmut Hagener Str 385
Möller Ilonka Wittener Str 11
Oberste-Berghaus H Jahnstr 5
Schmidt Friedr Wittener Str 142
Seher Dagmar Berge Am Heck 10
Staller Inge Haßlinghauser Str 71
Stöcker Karl-Heinz KG Hagener Str 56

Hattingen
Brand Hildeg u Jürgen-Heiner Bruchstr 65
Driesen Bernd Nordstr 42
Gattermann Rolf Am Beul 12
Rehl Erich Talstr 54
Schulze Rud Rauendahlstr 3
Schwager Udo Regerstr 19

Herbede
Landwehr Hubert Am Berge 16
Milnaric Dusan Durchholzer Str 88
Pyras Wilhelm Breddestr 27

Herdecke
delta-Wohnungsbau GmbH & Co KG Wetterstr 58
Dörken Ewald Wetterstr 58
Rütten Erna Koenenstr 10
Steinbrink Eduard KG Stiftpf 3

Schwelm
Grundstücks-Verw Ges Müller & Co Loher Str 1
Pass - Loh GmbH Hattinger Str 43

Sprockhövel
Hausherr Verwaltungsges mbH (1) Wuppertaler
Str 77
König Erich (1) Sirrenbergstr 33a
Langewiesche Adelheid u Heinz (2) Lemper
Str 11
Spengler Ingrid (1) Leipziger Str 1
Windgasse Kurt (2) Kaninchenweg 20

Wengern
Striwe Franz Jos Nr 11

Wengern
Dolle H Schmiedestr 71

Wetter
Bönhoff Ludwig KG Kaiserstr 22
Panne Marlene Kaiserstr 37

● Industrieanlagen

Herdecke
Jenschede Willi Im Slegen 32

● Industrieanstrich

Herdecke
Schmidt Fritz Kirchende Loherweg 68

Schwelm
Schulte Wilhelm In der Graslake 36

● Industrieberatung

Ennepetal
Bösebeck Karl Adolf Kämpershaus C 14
Dürholt Ewald Milspe Beukenstr 20

Gevelsberg
Bell Hans Kölner Str 9

Herbede
Hensel Dietmar-Ulrich Obere Raube Egge 42

● Industrieerzeugnisse

Herstellung

Herbede
Helmes Bernh Hauptstr 199

Herdecke
Westfalia Separator AG Ruhrstr

Sprockhövel
Häusler Erwin (2) Zechenstr 45

Volmarstein
Kurrek Hans Günter Geräte Bahnhof Oberwengern

Großhandel

Ennepetal
Kelter Gust A Kirchstr 10

Gevelsberg
INTERMER Verkaufsges f Industrieprod mbH
Am Sinnerhoop 6/C

Schwelm
Böhle & Küper oHG Marienweg 1
Richter Rudi Taubenstr 31

Einzelhandel

Herdecke
Fisseler Ludwig Zeppelinstr 20

● Industrielackierung

Ennepetal
Frischkorn Helmut Milspe Ambr-Brand-Str 12

Sprockhövel
Belack GmbH (2) Mittelstr 48

● Industrie-Montage

Sprockhövel
Kaminski Jürgen (1) Melsenweg 6

● Industrieöfen

Gevelsberg
Junker Otto GmbH Jahnstr 24

Sprockhövel

Kraft Industrieofenbau (1) Wuppertaler Str 77

● Industrieplanung

Herbede
Brumann Renate Am Ring 98

● Industrievertretungen

Volmarstein
Böcker Adolf Grundschoßeler Str 137
Kraft Rudolf Steinkampstr 32

● Industrieräschereien

Ennepetal
Industrie-Wäscherei Kämpfer Inh Reichenbach
Nachf Altervoerde Ischebecker Str 3

● Ingenieure u. Ingenieurbüros

s a Architekten u Architekturbüros

Ennepetal
Augustin Fritz Milspe Buchenstr 49
Drewnick Dietrich BauIng Statikbüro Milspe
Hellenbecker Str 131
Lenz Lothar Architekt Höfinghoffstr 14
Temke Gerh berat Ing Ing Büro Voerde
Milsper Str 26

Esborn

Jonasson Günter Voßhöfener Str 97

Gevelsberg
Bilstein Wilhelm Starenweg 2
Hansert Paul Ahornweg 5
Höhne Heiner Unterbraken 32
Jacobs Alfred Ing Teichstr 22
Langwieler Heinz Bahnhofstr 5
Noss Gust Adolf Grüntaler Str 12
Rosin Artur Kampstr 1
Wilkes Wilfr Hagener Str 337

Hattingen

Brune Heinz Nordstr 1

Herbede

Heuchemer Karl Hiddinghauser Str 9
Krüger Manfr Auf der Heide 43
Sonnenschein H F Hauptstr 98

Herdecke

Adomelt Horst Zum Kuckuck 47
Beckmann Ewald Am Rahmen 10
Bernhardt Edgar Ruhrblick 16
Borgmeier Alfons Zufststr 14
Dillo Hans-Gg Dr-Ing Ob Ahlenbergweg 57
Heinemann Günter Zum Kuckuck 48
Hydroplan Ing GmbH Poststr 8
Jahndorf Helmut Zum Kuckuck 44
Junghans Otto Im Grund 25
Körning Herm Ringstr 30
Noelle H-L Am Zickenkamp 12
Otto Robert Am Sember 3
Schäfer Horst Ringstr 4
Sich Paul Coerer Ahlenbergweg 12

Schwelm
Bleek H J Eulenweg 7

Sprockhövel

Adolphs Detlef (2) Heidestr 41
Becher Otto W (2) Hiddinghausen
Denzinger KG Ing-Ges Zw-Büro (1) Oberweg 50
Fiedler Erwin (1) Siedlungsweg 13
Heller Dietrich (2) Hiddinghausen
Hirsch Karl (2) Mittelstr 84
Lingemann H (1) Bahnhofstr 35
Oberste-Kleinbeck Gustav (1) Im Osterhöfen 19
Schmidt Georg Dr Ing (1) Im Osterhöfen 24
Thomas Walter (1) Breloer Weg 20
Uebelgün Otto (1) Schultenbuschstr 54
Windgasse Gustav (1) Auf der Gethe 7

Wengern

Fritzenwanker Günter Am Brömken 20

Wetter

Hart Anton Schillerstr 17
Wendel Geschw Theodor-Heuss-Str 4

● Innenarchitekten

Ennepetal
Kraume Gerhard Büttenger Str 106

Gevelsberg

Gafron Rich Brüderstr 30

● Innenausbau

Ennepetal
Michel & Busch oHG Voerde Feldstr 48

Schwelm

Rieschard Willi Weststr 25
Rüber H Hattinger Str 35

● Inneneinrichtungen

Herdecke
Kunz Anne Maria Uferstr 7

● Installationen (Elektro)

s Elektroinstallationen

● Installationen (Gas, Wasser)

s Klempner

● Installations-Bedarf

Gevelsberg
Niggeloh Wilhelm KG Rosendahl Str 16

● Isoliermaterial

Hartmann Wilhelm Obermayerstr 10

Sprockhövel

Deutsche Vermiculite Dämmstoff GmbH Poststr 14

● Isolierungen (Wärme-Kälte)

Ennepetal

Schmidt Wilhelm Milspe Bahnhofstr 1

Hattingen

Gethmann Otto Hufeisenstraße
Herbede
Knufinke Ewald Kamperbach 28

● Jagdbedarf

Einzelhandel

Ennepetal

Steinbach Adolf Altenvoerde Milsper Str 155

Schwelm

Klever Carl Weststr 27

● Jalousien

s Rolladen

● Juweliere

Wetter

Kerssen Jos Bahnhofstr 7
Vanoucek Jürgen Königstr 67

● Kabel

Herstellung

Ennepetal

Deutsche Telefonwerke u Kabelindustrie
Lärchenstr 6

Schwelm

Schnittger Horst In der Graslake 30

Sprockhövel

Kabelfabrik

ALBERT BOCKMÜHL

Herstellung sämtlicher
kunststoffisolierter
Leitungen nach VDE



4322 Sprockhövel 2
(Haßlinghausen)

Schevener Holz 8, Postfach 2050
Ruf: 02339 - 2201

Kötner Werner (1) Haßlinghauser Str 27

Wengern

Kabelwerk-Wagner KG Osterfeldstr 45
Westf Kabelwerk Wengern GmbH

● Kaffeemühlen

Herstellung

Schwelm

Robert Zassenhaus KG Dödinghauser Str 35

● Kaffeeröstereien

Ennepetal
Crämer-Feinkost Milspe Friedrichstr 10

Gevelsberg
Frisch-Röst-Kaffee Max Herz Mittelstr 38

Hattingen
Hildebrandt Gebr Eickener Str 30

Schwelm
Meyer Fritz Hauptstr 44
Tchibo-Kaffee Max Herz Hauptstr 57

● Kaffee-Tee-Kakao

Einzelhandel

Dahl
Trepper Joh Am Brauck 5

Gevelsberg
Eduscho-Kaffee Mittelstr 5
"Tchibo"-Kaffee Mittelstr 38

Hattingen
Eduscho KG Heggerstr 12
Schirmer Herm Nachf Inh Horst Springer
Heggerstr 20
Tchibo Heggerstr 9

Herdecke
Eduscho KG Hauptstr 28

Schwelm
Eduscho-Kaffee Hauptstr 46
Frisch-Röst-Kaffee Inh Max Herz Hauptstr 57
Hamburger Kaffee-Import

Sprockhövel
Küpper Helga (1) Wuppertaler Str 83

Volmarstein
Figge Karl Jr Grundschoßter Str 59

Wetter
Orzessek Heiner Steinstr 21
Tchibo Frisch-Röst-Kaffee

● Kalkspritzeien

Ennepetal-Bilstein
Paar Siegfried Plessenweg 32

Schwelm
Sachse Werner Hugo-Jacobs-Str 12

● Kältetechnik

Gevelsberg
Royal - Ges f Kältetechnik mbH Hagener Str 47

● Kamineinsätze

Einzelhandel

Sprockhövel
Friedrich Klaus Schultenbrinkstr 15a

● Kantinen

Gevelsberg
Hückinghaus Ernst Herm Hagener Str 305
Schüssler KG Karl Gust Hagener Str 63

Hattingen
Bochumer Kanu-Club eV Brucher Str
Kantinen-Verein b Finanzamt Rathausplatz 19
Nordhoff Paula Holthausen Str 2

Herdecke
Rübsam Gerhard Wetterstr 111

Schwelm
Wennecker Liesel Kaiserstr 65

Sprockhövel
Hagebölling Herm (1) Kanerhof
Bildungszentrum der IG Metall

Volmarstein
Schwichtenberg Otto Schlundermannweg 14

Wetter
REME-Werkskantine Schöntaler Str
Roland Anna Schöntaler Str 40

● Karosseriebau

Poth Wilhelm Frankfurter Str 20

Ennepetal
Kämper Hans-Dirk Ambr-Brand-Str 12

Gevelsberg
Pistorius Gust Hagener Str 301

Volmarstein
Lorenz Herbert In der Aue 1

● Karosserieschutzmittel

Herdecke
Ewald Dörken A G
5804 Herdecke/Ruhr
Tel. (02330) 2051-Telex 0823 730

● Kartoffeln

Großhandel

Gevelsberg
Utschakowski Konrad Haufer Str 61

Herdecke
Mix Eberhard Am Jollenstein 20
Saure Wilhelm Hauptstr 64

Einzelhandel

Schwelm
Bickhoff Walter Wilheimstr 35-39

● Kartonagen

Herstellung

Ennepetal
Jüngermann Walter Altenvoerde Milsper
Str 153
Wilkes Eugen Inh Martin Wilkes Altenvoerde
Milsper Str 172

Schwelm
Bredella KG Steinweg 26-28
Chrisandt & Cie Berliner Str 70a
Korten Heiner Lohrer Str 11a

Volmarstein
Schüller Adolf v-d-Recke-Str 17
Thun Gust Inh Klara Thun Schulstr 14

● Käseereien

Sprockhövel
Schäfer Math KG (2) Weuste 8

● Kassentische

Herstellung

Hattingen
Potrafke Werner Hufelsenstr 6

● Kaufhäuser

Ennepetal
Schläper Kaufhaus Altenvoerde Mittelstr 30

Gevelsberg
Drewes Josef GmbH Mittelstr 33
Horten Helmut AG Mittelstr 27 29 u 31

Hattingen
Meyer & Co KG GmbH Heggerstr 43/45
Schweigart Artur Wwe Heggerstr 25
Schweigart Rud u Ella Thingstr 34 u
Heggerstr 25

Herbede
BEKA Kaufstätte Blesgen KG Hauptstr 53

Schwelm
Blankenburg Arno Hauptstr 60-62
HASCHI Kaufhaus H Schirp & Co Hauptstr 42

Sprockhövel
BEKA-Kaufstätte Blesgen KG (1) Mühlenstr 2
Menn Inh Ursula Kruse (1) Hauptstr 74

Wetter
Kemmler Kaiserstr 91

● Kellereien

Korn Gustav Heggerstr 42

● Keramik

Herstellung

Gevelsberg
Bren & Co Brucher Str 24

Wengern
Hölschhoff Gunter Im Leiloh 15

Großhandel

Gevelsberg
Hohmann Hans Im Holte 5

● Kornstützen

Herstellung

Gevelsberg
Hövermann Kurt Wittener Str 7

● Kerzen

Herstellung

Sprockhövel
Raatz Gebr oHG (2) Mittelstr 49

● Kerzenhalter

Sprockhövel
Pleuger & Pletsch (2) Hauptstr 48

● Kerzenleuchter

Großhandel

Ennepetal
Urspruch Karl-Theod Voerde Bussardweg 2

● Kessel

Herstellung

Gevelsberg
Berger Alfred Ing VDI Inh d Fa Wilhelm Becker
Bergstr 12

Sprockhövel
Sprockhöveler Kesselschmiede u Apparatebau
Förster & Co (1) Homburgstr 33

● Ketten

Herstellung

Ennepetal
Fabrik f Schrauben Trog- u Förderketten GmbH
Kölner Str 146
Schlaupitz Friedr GmbH & Co KG Milspe
Kölner Str 148

Gevelsberg
Moll Karl Am Sinnerhoop 20
Tillemann Th GmbH & Co Brunnenstr 101-102

Herdecke
Clarus Karl Nierfeldstr 4

Einzelhandel

Gevelsberg
Otto W. Kettenfabrik Bredderbruchstr 89

● KettenräderHerstellungGevelsberg

Renold Ketten GmbH Hammer Str 19 1/2

● KettenschärfereienSprockhövel

Schöler Ursula (1) Elberfelder Str 255

● KettenzubehörHerstellungGevelsberg

Schlaupitz Friedr Mühlenstr 53

● KinderfahrzeugeSchwelm

Bitter W u R Neveling Schulstr 12

● Kinderkleidung

s a Kleidung

Ennepetal

Ahlert Ingrid Milspe Voerder Str 22

SchwelmKinder-Moden-baby-truhe Inh H D Bornhardt
Hauptstr 39**● Kinderwagen**EinzelhandelHerdecke

Gottschalk Heinz Hauptstr 26

SchwelmFritz Altena Inh Friedr-Wilh Altena Haupt-
str 113**● Kioske**

s Trinkhallen

● KipperVertriebHerdecke

Urban Paul Zum Kuckuck

● KistenHerstellungBreckerfeld

Rötger Grete Ostring 18

EnnepetalEnnepetaler Kistenfabrikation Schläper oHG
Milspe Winkelstr 8

Finke Walter Rüggeberger Str 54

Schöneborn Richard Milspe Kirchstr 57

Gevelsberg

Wortmann Guido Heideschulstr 14

Hattingen

Scheven Horst von Sprockhöveler Str 101

Schwelm

Hoppe Hermann Rheinische Str 29

Sprockhövel

Barg Willi (1) Bergstr 6

Reichmann Rud (1) Schachtweg 1

Volmarstein

Gleiswassermann Am Brunnstein 10

Weeke Wilh Heilkenstr 5

● KläranlagenHerstellungEnnepetal

Breit Franz Rottenberg 18

● KlavierstimmerGevelsberg

Kisters Christ Tulpenstr 6a

Schwelm

Stalling Michael Wilhelmstr 27

● KlebstoffeHerstellungHattingen

Rautenberg Otto Bogenstr 66

● Kleidung

s a Textilien

HerstellungGevelsbergA g l - Modewerkstätten Inh Sommer-Rade-
macher Mittelstr 32

Grunewald Ruth Bahnhofstr 26

Hattingen

Eh Henny Im Heggerfeld 20

Kreye Wilhelm KG Bahnhofstr 37/39

Kühne Ingrid Bahnhofstr 25

Kühne & Raffalski Bahnhofstr 25

Pingel M Bahnhofstr 37

Soffer Friedel Heggerstr 38a

Sprockhövel

Koschollek Hedwig (1) Bochumer Str 62

Kraft Erich (1) Mellbeck 3

Weckelmann Willi (1) Wuppertaler Str 17

Volmarstein

Brüggemann Carl Heinz GmbH Bachstr 22-26

GroßhandelGevelsberg

Weber am Ufer Modecenter Hagener Str 297

EinzelhandelBreckerfeld

Rea Wölg Frankfurter Str 82

Ennepetal

City-Moden L u R Maeder Milspe Voerder Str 119

Eckhardt Martha Damenmoden Rüggeberger

Str 243

Zwick Wilh Mittelstr 6

Gevelsberg

Chaudolre Modehaus Inh Elke Edler Neustr 3

Juschka Hildegard Waldstr 42

Kraus Luise Treppenstr 12

Nowak Emmi Provinzialstr 91 1/2

Oeben & Thoben Mittelstr 42

Romeik Christel Mittelstr 101

Hattingen

Dormann Marie-Luise Brucher Str 2

Flosbach Reiner Krämersdorf 6

Isenberg Klaus-Dieter Heggerstr 28/33

Schmelzing Ilse Marxstr 33 u Thingstr 26

Herdecke

Hagedorn Wilh Auf dem Schnee 44

Schwelm

Hasselbeck Ernst Kölner Str 15

Hosen-Klaus Inh Sybille Schmidt Bahnhofstr 15

Möller Ruth Neumarkt 15

Moden-Pla Bahnhofstr 19 u Untermauerstr

Prause Arthur Bahnhofstr 16

Schneider Theo Bahnhofstr 9

Uhlenkott Willi Hauptstr 80

Sprockhövel

Bayer Elfriede (1) Hauptstr 19

Brinkmann Erika (2) Wechtenbruch 14

Meister Erich (1) Hauptstr 7

Wetter

Sander Elisab Königstr 67

● KleingolfEnnepetal

Radoch Herbert Höfinghoffstr 38

Rüggeberg Carl Milspe Neuenlander Str 35

Gevelsberg

Marlinghaus Erna Burbecker Str 4

Herdecke

Escher Ernst Wetterstr

Weigel Maria Weg zum Poethen 23

Sandberg

Weller Annemarie Ruhrhöhenweg 50

Sprockhövel

Borcz Elvira (1) Kleinbeckstr 26

● Klempner u. InstallateureBreckerfeld

Bemmann Helmut Westring 6

Meincke Jol Priorenstr 6

Dahl

Obalski Franz Vinckestr 45

Ennepetal

Eckhoff Hans Milspe Kölner Str 217a

Ellinghaus Herbert Voerde Wilhelmstr 12

Grüber Karl Altenvoerde Milsper Str 194

Hahn Erich Altenvoerde Mittelstr 10

Hunneck Heiner Milspe Bahnhofstr 11

Jungbluth Jos Rüggeberger Str 46

Kaiser Hans-Dieter Milspe Heiner-Heine-Str 31

Matzewitzki Lothar Rüggeberg Schnabeler

Weg 11c

Paulus Rolf Milspe Rüggeberger Str 14

Vorderwülbecke Karl Milspe Voerder Str 51

Waldmann Erich Voerde Wiemerhofstr 15

Wilkes Friedr u Dieter Voerde Lindenstr 4

Windhövel Hans Milspe Kirchstr 77a

Gevelsberg

Bente Heinrich Haßlinghauser Str 14 u 9

Bockhacker Friedr Wilh Haßlinghauser Str 4

WALTER FRAUENKORN

Klempnerei - Installation - Haushaltswaren

5820 Gevelsberg, Asbecker Str. 5

Telefon 4860

Frauenkorn Walter Am Susewind 5

Hagebölling Willi Am Eickelskamp 5

Hoffmann Helmut Wittener Str 152

Howahr Fritz Am Schlagbaum 13

Kinsky Emil Inh Ludwig Henn Hagener Str 80

Müschelborn Eduard Hagener Str 65

Neuhoff Ernst Hagener Str 425

Schönebeck & Sohn Nordstr 10

Schreckert Karl Berger Str 18

Seisser Friedr-Wilh jun Südstr 22

Steuernagel G oHG Inh Erhard Lück u Jürgen

Lück Wittener Str 27

Wiemann Willi Hagener Str 344

Wodara Ewald Nelkenstr 22

Hattingen

Andreas Fritz Starenstr 17

Corall Willi & Schneidersmann Große Wellstr 39

Haarmann U KG Auf dem Haidchen 37

Hengst August Berliner Str 8

Heydt Hugo von der jr Ermschestr 32a

Höke Alfons Im Tünen 3

Rauh Ekkehard Auf dem Haidchen 28

Schwarz Willi Bogenstr 24

Sonnenschein Wilhelm KG Südring 56

Stangler Johann Holthäuser Str 23

Steenmann Wilhelm Kreisstr 43

Strelow Karl-Heinz Am Walderand 7

Struck Paul & Co oHG Inh Helmut Bieschke

Kreisstr 8

Herbede

Blüggel Otto Alte Str 1

Brejora Helmut Auf dem Berg 18

Meckler Heiner Voestenstr 7

Herdecke

Dieckmann Eberfried Unt Ahlenbergweg 15

Kortenacker Karl Unterer Ahlenbergweg 13
 Kübler Erwin Attenbergstr 32
 Neuhaus Heiner Attenbergstr 32
 Niederloh Manfred Dortmunder Landstr 52
 Pötter & Sohn Kampstr 4
 Quitmann Herm Mellinghausstr 2
 Schumacher Hubert Hauptstr 10a
 Unterbrink Siegfried Wilh-Huck-Str 44
 Vedder & Neuhaus oHG Tulpenweg 39

Schwelm
 Blume Walter Hauptstr 119



- Heizung - Lüftung
- Öl- u. Gasfeuerung
- Elektroheizung
- Gesundheitstechn. Anlagen
- Bauklempnerei
- Wärmeschutz-Isolierung

Brocke & Co.

583 Schwelm - Bahnhofstr. 42-46
 Fernruf: 2022 / 23 u. 4353

Drees Klaus Römerstr 19
 Eisermann Erwin Moltkestr 13
 Herbst Siegfried Winterberger Str 16
 Hofmann Theo Eugenstr 13
 Muskatewitz Helmut Hauptstr 183
 Rettemeyer Alfred Hagener Str 30
 Reuter Wilh Hauptstr 101
 Schindler Jos Altmarkt 12
 Schölpe Ernst Hugo Döinghausen 23
 Schüller Karl Eugenstr 28
 Sporket Fritz Neumarkt 18
 Sporket Gustav Hauptstr 141
 Wegener Aloys Barmer Str 18
 Winkler Walter Pothhoffstr 39
 Wolf Gerd Jesinghauser Str 49a

Sprockhövel
 Brüggerhoff Fritz u Karl Friedrich (1)
 Friedrichstr 1
 Döpper Alfred (2) Im Oerden 40
 Fox Walter (1) Siedlungsweg 12
 Hoffmeister Sigmund (1) An der Pfannen-schmiede 7
 Köhler Heiner u Eduard (1) Elberfelder Str 132
 Krenkel Paul (2) Hiddinghausen
 Myska Walter (2) Schmiedestr 22
 Oberste-Vorh Heinz (1) Am Gosekamp 4
 Spennemann Wilfried (1) Johannessegener Str 28
 Wodara Ewald (2) Mittelstr 71

Volmarstein
 Höhn Herm v-d-Recke-Str 11
 Krümmelbein Friedrich Goethestr 19
 Pfeiffer Harald Hauptstr 39
 Sturm Karl Hauptstr 19

Wengern
 Borkenstein Friedr Osterfeldstr 13
 Brüggestrat Paul Kirchstr 5

Wetter
 Bock Leonhard & Söhne KG Hochstr 3
 Lünstroth Reinhard Schöntaler Str 28
 Pfeiffer Rob Inh Wwe Clara Pfeiffer Königs-tr 62
 Rusche Otto oHG Königstr 56
 Wiemann Wilhelm Hochstr 23

● Klempner- und Installateurbedarf

Großhandel

Gevelsberg
 Felix Elisabeth Elberfelder Str 130
 GEBEKA Hagener Str 237a
 Niggeloh Wilhelm KG Rosendahl Str 18

Herbede
 Hiddemann Heinrich Bahnhofstr 7

Schwelm
 Schmalstieg Ph Nachf Döinghauser Str 1

Einzelhandel

Herbede
 Homey Heinz Friedrichstr 8

Schwelm
 Krebs Karl Jr Aug-Bendler-Str 6-8

● Klöppelfabriken

Ennepetal
 Schilken Karl oHG Voerde Jellinghausen 129
 Zuschlag Ernst Voerde Bergstr 128

● Klöppelspitzen

Herstellung

Sprockhövel
 Rehage Willi oHG (1)

● Knochen

Großhandel

Herbede
 Dönhoff Ruth Hohe Egge 4

Sprockhövel
 Klaus Gerh (2) Oststr 2

● Knöpfe

Herstellung

Schwelm
 Astor-Werk Otto Bornig & Co Markgrafenstr 6

● Kohlen

● Brennstoffe

● Kolonialwaren

● Lebensmittel

● Kompressoren

Verleih

Ennepetal
 Wolfelast Chr Klaus Voerde Quiemelweg 17

Wengern
 Telchmann Liane Ladestr

● Konditoreien

● Bäckereien

● Konfektion

● Kleidung und Textilien

● Konstruktionsbüros

Sprockhövel
 Halbach Annegret Gertr (1) Gedulderweg 167
 Jahnke Albert (1) Eickerstr 12
 Offermann Kurt (1) Am Holte 15

● Kontroll- u. Meßgeräte

Herstellung

Breckerfeld
 Induplast GmbH Frankfurter Str 43

● Kopfschlachter

Schwelm
 Kraft Karl Prinzenstr 43

● Kopieranstalten

Rummenohl
 Pfeiffer Jutta Oelmühler Str 19

Schwelm
 Schneider Wilh Untermuerstr 17

● Korrosionsschutzartikel

Herstellung

Gevelsberg
 Anke-Plast GmbH Am Sinnerhoop 34/36

● Kosmetik

Gevelsberg
 Bräse Gerlinde Bergerstr 15
 Bürger Edith Breslauer Str 17
 Düsseldorf Ursula Dörnenstr 24
 Gräfe Renate Bredderbruchstr 91
 Koch August Mittelstr 46
 Mann Irene Czerstr 20
 Preußner Alfred Hagener Str 3
 Steinhaus Hagener Str 91
 Teunissen Ingetraut Askerstr 3

Wortmann Renate Waldstr 42
 Wieter Charlotte Siltscheder Str 16

Hattingen
 Deska Ursula Marxstr 38
 Hilpert Heide Roonstr 8
 Zimmermann Senta Bahnhofstr 32

Schwelm
 Kosmetiksalon "Anne" Anne Eisenacher
 Mittelstr 11a

Sprockhövel
 Werthschulte Irmtraud (1) Am Leveloh 22

Wetter
 Hirland Barbara Bruchstr 5

● Kosmetische Erzeugnisse

Einzelhandel

Hattingen
 Mahloff Margot Reschop 16

Herdecke
 Klüner Cecilie Wittbräucker Str 18

Kalthausenbach
 Neugebauer Elfr Nr 1

Schwelm
 Fichtel Siegfried Hauptstr 103
 Karin-Damensalon Inh Karin Leifeld Bahnhof-str 9

● Kraftfahrzeuge

● Autos

● Krananlagen-Greifer

Herstellung

Wengern
 Metz Fritz Jr Osterfeldstr 94

● Kranbau

Dahl
 Boeddicker Rud Bahnhofstr 22

Hattingen
 Stüwe Friedhelm KG Zum Ludwigstal

Volmarstein
 Wilshaus Paul KG Oberwengerner Str

● Kranzbindereien

● Blumen

● Krawatten

Einzelhandel

Gevelsberg
 Katermeyer Elisabeth Mittelstr 17

Schwelm
Cropp Eckart Hauptstr 79

● Kreditvermittlungen

Ennepetal
Schütte Brigitte Schemmstr 11

● Küchengeräte

* Haus- u. Küchengeräte

● Kugellager

Großhandel

Erne & Co Blücherstr 49a

● Kühlanlagen

Großhandel

Sprockhövel
Hegemann Helmut (1) Ochsenkamp 24

Montage

Ennepetal
Erpenbach Bernh Voerde Höfinghoffstr 48

● Kühlmöbel

Herstellung

Schwelm
Tyler Refrigeration International GmbH
Saarstr 9

● Kunstgewerbe

Herstellung

Ennepetal-Hasperbach
Koenen Erika von Hagener Str 274a

Sprockhövel
Leyhe Karl (1) Hauptstr 40
Nasenberg Friedr Wilh (1) Wuppertaler Str 188

Großhandel

Herdecke
Hoffmann Hannelore Auf den Brennen 1

Schwelm
Matthes Gerh Friedr-Ebert-Str 30

Einzelhandel

Gevelsberg
Horn Heinrich Mittelstr 73

Priorel

Vollmann Walter Döinghauser Weg 4

● Kunstglaser

Gevelsberg
Kremer Hans-Peter Hagener Str 105

● Kunsthandlungen

Großhandel

Gevelsberg
Dirla Henny Mittelstr 63

Einzelhandel

Hattingen
Bebber Hans van Bahnhofstr 24
Köhler Angela Am Stricker 10

Schwelm
Kleine Galerie im Ballett-Studio Bahnhofstr 25

● Kunstharzerzeugnisse

Breckerfeld
Werner vom Heede KG Langscheider Str 31

● Kunstharzpressereien

Schwelm
Carl Acker Sohn Hauptstr 6-10a
Geitz Wiegand Wwe Kölner Str 66-68

● Kunstmaler

Gevelsberg
Weistermann Ernst Haßlinghauser Str 230

Hattingen
Gehrman Eckhardt Im Röhrken 42
Stratmann Egon jr Wittener Str 1

Schwelm
Dost Hans Blücherstr 2
Kannenberg Willi Metzger Str 45

● Kunstmetallverarbeitung

Breckerfeld
Bohr Paul Köttingstr 15 Industriest.

● Kunstschmiede

Ennepetal
Gutowski Fritz Altenvoerde Milsper Str 129

Esborn
Götzen Gerlinde u Heinz u Sauer Hans Joachim
Am Böllberg 79

Schwelm
Spormann Heinrich Bahnhofstr 71

● Kunststein

Herstellung

Herdecke
Witte Emil Koenenstr 9

Großhandel

Ennepe
Balsies Waldemar Voerde Milsper Str 30

Hakenberg Eugen u Sohn Rüggeberg Peddenöder
Str 20

Schwelm
Zimmermann Horst Hagener Str 71

● Kunststein-Bearbeitung

Ennepetal
Cinaglia Giovanni Bachstr 11

● Kunststoff

Herstellung

Ennepetal
Cobra-Kunststoffe Coers KG Strückerberger
Str 50b
Plastica Dr Hücke KG Ennepetal 1 Ambr-Brand-
Str 20

Herdecke
"GEPLA" Ges f Plast Erzeugnisse mbH Gisela
Schmidt Im Hammertal 11-15
Pleiger Paul Dr Im Röhrken 36

Schwelm
Timmerbeil H u E GmbH & Co KG Winterber-
ger Str 6

Sprockhövel
Göbelmann Ewald KG (2) Schwelmer Str 15

Großhandel

Ennepetal
Vormann Gust Milspe Heilenbecker Str 191-199

Hattingen
Kulick Dieter Amselweg 3

Einzelhandel

Herdecke
Spaeter Carl u W von Oswald GmbH Hauptstr 131

● Kunststoffbeschichtungen

Hattingen
Wilken Heinz GmbH Marxstr 8

Sprockhövel
Adamski Heinz (2) Hauptstr 48b

● Kunststofferzeugnisse

Herstellung

Breckerfeld
Vaerst & Brand Lorenzheider Weg 3a

Dickenberg
Induplast GmbH Nr 2

Ennepetal
Bergedorf Ludwig Rüggeberger Str 65
Kunststoff KG - Vernis Nr 21a
Killan B & Co KG An der Burg 12

Klöber Hans Ept Scharpenberger Str
Kunststoffwerk Voerde Hueck & Schade KG
Voerde Jakobstr 17
Sander Horst Milspe Rüggeberger Str 69

Gevelsberg
Klein Karl Inh Norbert Kintzel Silschede

Herdecke
Dörken & Co GmbH Wetterstr 58
Schulz Manfred Vorhaller Weg 20

Schwelm
Oppresso GmbH Döinghauser Str 37

Sprockhövel
Westf Kunststofftechnik GmbH (1) Hombergstr 13

Großhandel

Hattingen
Ferroplast Marxstr 1

● Kunststoffgießereien

Schwelm
Gerdes & Co Berliner Str 47

● Kunststoffpressereien

Ennepetal
Garthe-Wolff KG Milspe Südstr 11/15

Schwelm
Schmidt & Co KG Möllenkötterstr 3

● Kunststoffspritzereien

Breckerfeld-Delle
Vaerst & Brand Delle Lorenzheider Weg 3a

Ennepetal
Garthe-Wolff KG Milspe Südstr 11-15

Schwelm
Stumpe Paul Jesinghauser Str 2a

● Kunststofftechnik

Gevelsberg
Kunststofftechnik Vogelsang Hühn & Co KG
Am Sinnerhoop 24/26

● Kunststoffverarbeitung

Breckerfeld
Heede Werner vom Epscheider Str 8

Delle
Deller-Plastics Peter Brasseimann Brecker-
feld 1

Ennepe
Coers Louis Kunststoffe am Haus Milspe
Strückerberger Str 50

Gevelsberg
Kremer Hans KG Hagener Str 71

Hattingen
Richter & Lumbeck Dahlhauser Str 2

Herdecke
Arias GmbH Wittbräcker Str 18/20

Schwelm
Albert Hans Am Roten Wasser 5
Schmalenbach Siegr Wilhelmstr 45

Sprockhövel
Hegemann Max Nockenber-
str 5
Sommer Richard (1) Bochumer
Str 23

• Kunststofferien

Ennepetal
Leckebusch Engeline Bilstein Loher Str 98

• Kupferwaren

Einzelhandel

Hattingen
Heinbruch Waltraud Königsteiner Str 85

• Kupplungen

Herstellung

Gevelsberg
Meyer Rud Rosendahl Str 18

• Kurbetriebe

Ennepetal
Kurverwaltung Kluterhöhle Höhlenstr 20

• Kürschner

Gevelsberg
König Fritz Weststr 23

Hattingen
Steiner Alfred Kleine Weillstr 13

Herbede
Tietz Werner Am Berge 50

Schwelm
Hugendick Erwin Hauptstr 78

Sprockhövel
Hausendorf Herbert (1) Elberfelder Str 106a

• Kurz-, Weiß- u. Wollwaren

• a Textilien

Großhandel

Schwelm
Risse Rudolf Schulstr 22
Rogalski Wilh Bahnhofstr 63/65
Weustenfeld Karl oHG Berliner Str 58

Einzelhandel

Ennepetal
Emde Albert Milspe Voerder Str 32
Lange Walter Milspe Harkortstr 1
Piepenbring Maria Heide 103

Gevelsberg
Wölle-Heisler Hannes Heisler Mittelstr 76

Hattingen
Feldhaus Geschw Am Schewenkamp 58

Schwelm
Kleff Hedwig Hattinger Str 35
Muskatewitz Edith Hauptstr 74
Reschat Fritz Moltkestr 1
Truss Ilse Hauptstr 61

Sprockhövel
Großmündorf Wilhelmine (2) Mittelstr 38
Offermann Selma (1) Egen 31

Volmarstein
Geldmacher Otto Hauptstr

Wengern
Klingelhöfer Else Osterfeldstr 37

• Lacke

• a Farben

Herstellung

Herdecke
Ewald Dörken A G
5804 Herdecke/Ruhr
Tel (02330) 2051-Telex 0823 730

Schwelm
Herberts Kurt Dr & Co Saarstr 5

• Lackierer

• a Maler

• Ladenbau- u. einrichtungen

Gevelsberg
Kleine Walter Vogelsang Aske 75
Siemens & Stockey Am Alten Land 35

Schwelm
Oesterling Karl Eugenstr 6

Volmarstein
Siemens & Stockey GmbH & Co KG Dieselstr 8
Wiegand u Schneider v-d-Recke-Str 12

• Lagerhäuser

Herdecke
Lamers Paul KG Ruhrstr

• Lampenschirme

Herstellung

Hattingen
Söggeler Wilhelm Bahnhofstr 60

Herdecke
Heinert Walter & Söhne GmbH Nierfeldstr 8

Sprockhövel
Brabänder & Kohlmann Inh Wilh Kohlmann
(2) Wittener Str 216
Herrmann Herbert (1) Hauptstr 96
Padtberg Gustav (1) Johannessegener Str 7
Trappmann Carl (2) Erlenroder Weg 15

Steherberg
Weißflog Waldemar Nr 18

Volmarstein
Konze Gustav Hauptstr 47

• Landwirtsch. Aufzüge

Herstellung

Breckerfeld
Naumann & Wallbrecher Langscheider Str 230

• Lapptechnik

Herdecke
Becker Hans Helmut Vaerstenberg 27c

• Laufwerk-Ersatzteile

Herstellung

Gevelsberg
Tractortecnic Gebr Kuhlenskampff & Co
Techn Ges Werk Gevelsberg Hagener Str 325

• Lebensmittel

Großhandel

Dahl
Reinecke Günter Heckenweg 4
Wehberg Adolf Schliffenstr 22

Ennepetal
Dürhagen Helmut Altenvoerde Altenloher Weg 21
Jüngermann Jul Inh Karl-Hans Jüngermann
Altenvoerde Mittelstr 44
Hellmann Ernst Kirchstr 9
Karthaus Renate Arndtstr 1

Gevelsberg
Crämer Aug Inh Erich Crämer Mittelstr 40
Drewe Werner Neustr 4 1/2
Iberg Kurt Hagener Str 318
Kaufhaus zur Jullushöhe Gust Sicks Inh Ernst
u Elli Petermann Heidestr 65
Kleinhans Karl Inh Erika Bröking Mittelstr 57
u Sudfeldstr 11
Schürmann Karl Taubenstr 1
Soubasis Karin Breitenfelder Str 41

Hattingen
Baierling Nahrungsmittel GmbH Werne a d
Lappe Verbrauchergroßmarkt Thingstr

Sprockhövel
Kuhnke & Sohn (1) Wuppertaler Str 191

Wetter
Kallenbach Alfred G-Vorsteher-Str 32
Kallenbach W-Alfr Harkortstr 14

• Landesprodukte

Großhandel

Ennepetal
Gemmecker Elli Voerde Gutjahrstr 19

Gevelsberg
Sieg Fritz Jahnstr 4

Schwelm
Schmitz Heiner Hauptstr 175

Sprockhövel
Hahne Paul (1) Im Wiesental 22
Wiggershaus Jul (1) Elberfelder Str 121

Wetter
Wiedemeyer Heiner Königstr 26

Einzelhandel

Hattingen
Scheppmann August Kleine Weillstr 2

Schwelm
Bauerl Bezugs- u Absatzgen eGmbH
Körnerstr 23

Sprockhövel
Krieger Fritz (1) Brinker Str 49
Landgrafe Anni (1) Am Alten Knapp 20
Wiggershaus Jul (2) Mittelstr 29

Volmarstein
Seebold Franz An der Kohlenbahn 97

• Landmaschinen

Herstellung

Sprockhövel
Oesterling Gebr KG (2) Friedhofstr 18-20

Großhandel

Ennepetal
Stolz Rud Wilhelmshöher Str 122

Sprockhövel
Paschhoff Helmut (1) Wuppertaler Str 235

Wetter
Dahme Herm Schöntaler Str 11

Einzelhandel u Reparatur

Gevelsberg
Bockmann / dolf Silsbeck & Gevelsberger
Str 75

Hennecke Robert Roonstr 10
Hill Heinrich AG Elckener Str 41

Herdecke
Bieler Christ Inh Armin Bieler Goethestr 18

Schwelm
H u G Brieden KG Neumarkt 2
Gewelhoff Albert Mittelstr 30
Krefling Emil Nachf Inh Hermann Ebbinghaus
Barmer Str 50
Lohmann Franz oHG Aug-Bendler-Str 19
Risse Rud Schulstr 22
Stein vom & Söhne KG Talstr 20
Thieme Erich Hauptstr 159

Sprockhövel
Kretschmer Inge (1) Waldweg 8
Rest Walter (1) Siedlungsweg 15
Thöne Wolfgang (2) Mittelstr 67

Volmarstein
Hempelmann Eduard Osthausstr 11

Wetter
Guse Theodor Königstr 94

Einzelhandel

Böbling
Schulte Hugo Nr 1

Breckerfeld
Arnold Peter Dahler Str 54/56
Berghaus Wilhelm Epscheider Str 29
Kleine-Natrop Heinz-Werner Epscheider Str 2
Kleine-Natrop Heinrich Alter Weg 8
Kückelhaus Helga Schulstr 1
Mähler Luise Frankfurter Str 103
August Peter Nachf Inh Carl Morsbach
Frankfurter Str 83
Wandel Margar Frankfurter Str 54
Wickwert Wilhelm Söhne oHG Deller Str 23

Dahl
Clever Martha Gerh-Hauptmann-Str 9
co op Konsumgen Berg Mark eGmbH Bundes-
str 57
Schöneberg Ernst Aug Schulstr 1 u Dahler
Str 63
Wüsthoff Klara Dahlienstr

Delle
Olbrich Hedwig Brenscheider Weg 8

Ennepetal
siehe auch
Ept-Bilstein Oberbauer Oberholthausen Rügge-
berg Verneis und Wolfshövel

Albrecht KG Voerder Str 103
Albrecht Kurt Milipe Wilhelmshöher Str 52
Bangert Paula u Klara Voerde Wilhelmstr 8
Bittorf Edelgard Voerde Gutjahrstr 17
Brücken Mich KG Voerde Lindenstr 23
Brüninghaus Ernst Voerder Str 18

co op Berg-Mark Konsumgen eGmbH Milipe
Büttenbergstr 26 Voerder Str 52 u Wilhelm-
str 4

Dehnert Rolf Milipe Büttenberger Str 24
Deussing Walter Hagener Str 272
Dörr Kläre Milipe Kirchstr 67
Dürhagen Helm Altenvoerde Altenloher Weg 21
Eckelt Lothar Westfalenstr 1
Grote Rolf Voerde Krusensteiner Weg 12
Haßelkus Ellen Kirchstr 14
Heike Norwin Milipe Hembecker Talstr 4
Heppner Kläre Kölner Str 129
Herbruch-Defontaine E Heilenbecker Str 143
Heringhaus Hans Milipe Kirchstr 61
Heringhaus Herm Jr Milipe Deterberger Str 35
Hildebrand Günter Voerder Str 87
Hoppe Gust Voerde Lindenstr 19
Irrgang Karl Friedr Milipe Heine-Heine-Str 16
Janiza Elsa Altenvoerde Ischebecker Str 4
Joachim Hans Milipe Fuhrstr 45
Karthaus Renate Arndtstr 1
Kellermann Eva Spreeler Weg 18
Konsumgen Berg-Mark eGmbH Wilhelmstr 2
Körner Marta Esbecker Str 11
Krause Hilmar Voerde Masurenstr 7
Landgrafe Marianne Milipe Str 111
Landwehr Rita Mittelstr 49
Lohmann Friedr Voerde Lindenstr 16
Montag Karl-Joh Milipe Voerder Str 86
Müller Elfr Holthausen Talstr 2
Oehlmann Siegf Rüggeberg Peddenöder Str 7
Peter Reinhold Voerde Loher Str 121
Pohl Agnes Mittelstr 28
Portz Irmgard Heilenbecker Str 149
Ranko Karl-Heinz Kölner Str 129
Richter Fritz Milipe Birkenstr 21
Schelper Herm Milipe Eichendorffstr 82
Schmidt Ernst Milipe Vereinsstr 2
Schulte Walter Voerde Milipe Str 98
Schürmann Adolph Milipe Voerder Str 98/100
Schwefflinghaus Ellen Milipe Rüggeberger
Str 48

Sievers Anna Friedensstr 9
Spielmann Hugo Altenvoerde Milipe Str 195
Stübing Christel Milipe Arndtstr 6
Tengelmann Emil Voerder Str 40
Vensky Ewald Voerder Str 63
Wilmes Emmy Altenvoerde Mittelstr 40
Winning Karl Heine Milipe Eichendorffstr 60
Winning Walter Milipe Mittelstr 22
Wittmer Max Milipe Kölner Str 280

Ennepetal-Bilstein
Berg Erwin Bilstein Breckerfelder Str 81
Bertram Margar Bilstein Bülbringer Str 12
Hamer Herm Bilstein Plessenweg 14

Ennepetal-Oberbauer
Fischhof Fritz Oberbauer Breckerfelder
Str 194
Pauls Horst Oberbauer Münsterlandstr 19

Ennepetal-Oberholthausen
Kühnigk Herbert Oberholthausen Neidestr 24

Ennepetal-Rüggeberg
Fallin Franz Rüggeberg Rümmlinghauser Str 2
Hempecker E M Rüggeberg Severinghauser
Str 72a

Klassen Bernhard Rüggeberg Rüggeberger
Str 241
Ramus Margar Rüggeberg Severinghauser
Str 13

Ennepetal-Verneis
Sudhaus Margar Verneis Hagener Str 161

Ennepetal-Wolfshövel
Rummenhöller Friedr Wilh Wolfshövel
Stucken 130
Rutenborn Anita Wolfshövel Birken 172
Rutenborn Anna Wolfshövel Birken 172

Esborn
Dülfer Klara Albringhauser Str 201
Noll Paula
Schroeder Paul Albringhauser Str 118
Spies Else Am Böllberg 129

Gevelsberg
Albrecht KG Mittelstr 102
Alers Klaus Hagener Str 153
Arndt Magdal Unt Märk Weg 7
Baillich Louisa Grünewaldstr 1
Barczewski Andreas Hagener Str 273
Bartoldus Elisabeth Berge
Bauer Maria Burgstr 1
Becker Karl Heinz Zimmerstr 7
Beuthin Hiltrud Hagener Str 430
Bommers & Schuchart Schnellmarktstr 1
Bresser Wilh Hagener Str 158
Brinkmann Werner Wittener Str 20
Brockhaus Elsa Taubenstr 48
Bröking Willi Klosterholzstr 2
Bruckmann Doris Im Himmel 22
Butterweck Charlotte Talstr 6
co op Berg Mark eGmbH Hagener Str 8
u Wittener Str 131
Dämmer Geschw Wittener Str 28
Dippel Ehrenfried Lerchenstr 51
Dreermann Christel Hagener Str 359
Efthymiou Hilde Mittelstr 89
Feldmann Ise Teichstr 40
Fischer Gisela Im Bredderkamp 19
Fischer Rob Mittelstr 76
Flüß E u W Silschede Schwelmer Str 95
Gebhardt Elisabeth Berger Str 4
Gernand Clara Wittener Str 83
Göbelemann Emil Haßlinghauser Str 134
Göpfert Karl Friedr Lerchenstr 9
Grüterich Guido Klosterholzstr 30
Haarmann Margar Hagener Str 52
Hellmann Friedhelm Rosenstr 11
Henning Marlis Mittelstr 65
Hentschel Lilli Rosendahlstr 37
Herkenberg Irmgard Lindengrabenstr 16
Herrfurth Rainer Dörnenstr 31
Holte Gerda Taubenstr 6
Isenberg Hermine Gartenstr 25
Jakobi Friedr-Wilh Haßlingh Str 129
Jegutzki Waltraud Klosterholzstr 57
Jesinghaus Gisela Nordhang 2
Käseberg Maria Haßlinghauser Str 41
Koch Wilhelm Wittener Str 117
König Lieselore Lerchenstr 26
Kranz Walter Mittelstr 95
Krupp Friedr GmbH M. 118
Krüß-Gerd Hagener Str 348

Lang Karl-Friedr Haßlinghauser Str 100
Lang Siegfried Breitenfelder Str 43
Lasarzik Edith Bockstr 3
Liethmann Jenny Silschede Haßlingh Str 19
Lorenz Erna Haßlinghauser Str 35
Losak Ursula Fever Str 33
Mehlich Werner Esborn Str 87
Messerknecht Renate-Ingrid Lerchenstr 53
Meyer Willi Rosendahlstr Str 26
Ollech Gertrud Mittelstr 11
Post Gust Adolf Elberfelder Str 32
Ramme Gretje Wasserstr 9
Rüping Karl-Aug Hagener Str 159
Schmidt Elisabeth Im Bredderkamp 4c
Schmidt Erna Hagener Str 9 u Lindenstr 11
Senge Dorothea Feverstr 32
Simon Margot Haßlinghauser Str 147
Skerka Ursula Feldstr 12
Soubasis Karin Mittelstr 73
Spiesz Klara Hagener Str 359
Stackelbeck Werner Kölner Str 49
Steller Herbert Ulrich Hagener Str 289
Szesny Amalie Am Wunderbau 6
Tengelmann E Mittelstr
Thuro Toni Hagener Str 401
Tomann Erika Siedlerstr 5
VIVO-SB E Schmidt Im Breddenkamp 4c
u Schnellmarkt 1
Weber Lore Bruchmühle 18
Wigotzki Hans Haßlinghauser Str 181
Winterhoff Emil Haßlinghauser Str 35
Wupper Lina Fasanenweg 7
Zobel Elisabeth Hagener Str 419

Hagen
Brücken Michael AG Berliner Str 2/8

Hattingen
Albrecht KG Heggerstr 66
Bartlick Winfried Lessingstr 15
Beckschäfer Friedhelm Thingstr 42
Blumenthal Liesel Ruhrblick 23
Böhmel Karl Oststr 13
Borgmann Luise Holthausen Str 41
Bosselmann Werner Auf dem Haidchen 43
Bosselmann Werner Roonstr 1 u Parkstr 4
Costa Mata Joaquim de Talstr 31
Deutscher Supermarkt GmbH Heggerstr 24/30
Deutsche SB-Kauf GmbH & Co Blankensteiner
Str 10

Deutsche SB-Kauf GmbH & Co Marktplatz 15
Marxstr 61 u Käthe-Kollwitz-Str 10
Eckert Erhard Bergstr 11
Enders Lieselotte Oststr 20
Erbeck Artur Kratzmühle 2
Fieseler Willi sen u Jun Thingstr 34
Flemming Kurt Marxstr 71
Fränken Grete Raundahlstr 50
Gerlitz Helga Rosental 38
Geworrek Anneliese Hochstr 3
Glittenberg Hilde Bochumer Str 132
Grawe Heinz sen Bahnhofstr 9
Henkel Friedrich Inh Hilde Henkel Oststr 2
Hirschmann Henny Dahlhauser Str 84
Kypmann Gertrud Kirchplatz 16
Küder's Kaffeegeschäft AG Große Weillstr 18
Kühmeier Magdalene Henschelstr 43

Kleuhs Gertrud Bochumer Str 86
Konsumen Dortmund-Hamm eGmbH Thingstr 46
Kötter Maria Mittelstr 13
Lehmann Werner Otto-Hue-Str 34a
Lindgraf Paula Am Beul 16
Lohmar August Marxstr 21
Marienfeld Hilde Augustastr 21
Murmman Hans-Joachim Grünstr 34
Nieberg Max Bruchstr 63
Nowitzki Konrad Wwe Am Beul 23
Osterloh Horst Am Siepen 46
Padtberg Heinrich jun Welper Str 32
Peterseim Hedwig Am Rosenberg 48
Pfarrer Ernst Große Weillstr 7
Pleimes Sieglinde Droste-Hülshoff-Str 14
Rama Albert Dahlhauser Str 32
Rewe Handelsge mBH & Co KG Thingstr 21 u Roonstr 1
Sauer Heinz Holthäuser Str 1
Schaaf Barbara Dahlhauser Str 82
Scheurer Käthe Bochumer Str 5
Schüler Sigrid Neustr 1a
Simmes Karl-Heinz Rosental 37
Steinhausen Werner Bochumer Str 48
Stoepel Horst Friedrichstr 48
Thöne Heinrich Hattinger Str 2
Vogelbruch Margar Bismarckstr 11
Weber Hilde Reschop 14a
Weinbrenner August Schulstr 24
Wied Erika Bergstr 20
Willems Heinz-Dieter Bahnhofstr 36
Wittig Anni Am Mühlenberg 13

Herbede

Äsbach Maria Durchholzer Str 80
Bender Walter Kirchstr 9
Deisenroth Lina Bruchstr 25
Dieck Helga Bommerholzer Str 40
Erdelmann Else Wittener Str 6
Eversberg Willi Hiddinghauser Str 11
Friedrich Else Bommerholzer Str 86
Grimm Friedrich Kirchstr 22
Gunkler Wilma Hauptstr 67
Göthe Walter Kiefernweg 2
Hanke Günter Deitermannskapp 17c
Haschert Friedhelm Hauptstr 39
Haschert Udo Hauptstr 27
Hilligweg Heiner Durchholzer Str 145
Hochstrate Gust Im Hammertal 101
Hollstein Ursula Durchholzer Str 86
Jacobs & Co KG Inh Willi Blümer Hauptstr 32
Kampmann Heiner Hauptstr 52
Klöwer Ilse Waldweg 2
Kogelheide Heinz Hauptstr 43b
Kopp Anneliese Am Huchtert 39
Lorenz Helmut Im Hammertal 74
Lütgehedtmann Hilde Vormholzer Str 105
Müller Karin Bommerholzer Str 9
Neumann Heinz Durchholzer Str 200
Olías Helmut Hauptstr 36
Potthast Josefa Hauptstr 24
Reihm Marianne Am Huchtert 40
Rosendahl Friedr Hauptstr 56
Runkel Brigitte Im Hauswinkel 2a
Schöneberg Friedr Im Hammertal 94
Schultz Ursula Zu den Eichen 11
Sommer Christel Rauhe Egge 13

Steden Wilh Hauptstr 37
Stoltenberg Anna Hauptstr 91
Storchmann Karl H Speckbahn 15
Thorlücke Grete Kirchstr 19
Walter Hans Im Hammertal 33
Wieczorek Gisela Tulpenweg 9

Herdecke

Abram Reinhold Berliner Str 26
Adamini Klara Weg zum Poethen 53
Adamini Kurt Weg zum Poethen 53
Albrecht KG Hauptstr 50
Baumann Ernst Bergstr 3
Becker Fritz Hauptstr 54
Becker Hildegard u Leo Hauptstr 7
Brücken Michael AG Zeppelinst 63
Co-op Dortmund eGmbH Auf dem Schnee 18 u Hauptstr 14
Fiskal Anna Goethestr 31
Fratzke Karla Koenenstr 4
Hesse Martha Kirchender Dorfweg 33
Kaisers-Kaffeegeeschäft AG Hauptstr 22
Kaufmann H u G Hauptstr 52
Lepke Rud Ringstr 51
Lückel Helmut Westender Weg 1
Lückel Siegfried Schraberg 24
Maßhöfer Heinrich Im Peddenloch 8
Moll Werner Kirchender Dorfstr 82
Müller Karin Vaerstenberg 27
Neuhoff Wilhelm Weg zum Poethen 78
Rocholsberg Richard Obere Egge 13
Rohleder Heinrich Wetterstr 46
Schmidt Werner Zeppelinst 60
Siepmann Albert Wetterstr 29
Siepmann Rud Weg zum Poethen 69
Stock Josef Am Hegede 18
Thewes Marlies Dorfweg 33
Thewes Willi In der Erdbrücke 5
Vollmann Elisabeth Vinkenbergr 12
Werner Ruth Kirchender Dorfweg 34
Zimmermann Edith Schraberg 29
Zimmermann Heinz Westender Weg 90

Priorei

co op Konsumen Berg Mark eGmbH

Rummenohl

Braun Werner u Frieda Rölveder Str 6
Danielsmeyer Ewald Rummenohler Str 13
co op Konsumen Berg Mark eGmbH

Schwelm

Abels Elisabeth Mittelstr 4
Arens Joh Kaiserstr 63
Bente Käthe Sedanstr 52
Berger Eugen Beyenburger Str 13
Central SB vom Stein & Döhne Talstr 20
Conrads Grete Hattinger Str 24
co op Berg-Mark eGmbH Hauptstr 143
Dingel Margarete Öldinghauser Str 38
Disko-Lebensm-Vertriebs-GmbH Potthoffstr 3
Döhling Erna Kaiserstr 39
Döhlinghaus Willi Hattinger Str 35
Doufexis Panagiotis Mittelstr 17
Gevehoff Albert Mittelstr 30
Göbel Erich Köner Str 8
Grasmüller Elise Th-Haus-Str 46
Hachenberg Heiner Kaiserstr 63

Halfmeier Walter Haßlinghauser Str 32
Happe Bernhard Barmer Str 42a
Harnisch Ruth Kölner Str 13
Hecker Willi Mittelstr 15
Heine Hildegard Linderhauser Str 27
Heinen Marianne Blücherstr 22
Kämper Geb oHG Winterberger Str 15/17
Kirk Ferdinand Nordstr 12
Kleibrann Fritz Kölner Str 31
Konsumen Wuppertal eGmbH Neumarkt 20
Krefting Emil Nachf Barmer Str 50
Krupp-Friedr GmbH Untermuerstr 1
Moeller F W oHG Hauptstr 91
Mennenöth Erna Martinstr 2
Morin Erwin Kantstr 2a
Müller Alex Kaiserstr 12
Müller Alfred Döhlinghauser Str 4
Müller Friedel Prinzenstr 22
Pamin A Tilsiter Weg 23
Rant Erich Schulstr 54
Richter Leni Fichtenstr 12
Rischarde Aug Grafweg 22
Röse Karl-Heinz Hauptstr 176
Schirmer Ilse Jesinghauser Str 27
Schlömer Wilhelm Hattinger Str 31
Schulz Brigitte Neumarkt 23
Schumacher Adele Glatzer Weg 5
Schürmann Adolph KG Bahnhofstr 8
Seelheim Emil jun Loher Str 32
Seinsche Paula Schulstr 48
Tengelmann Hauptstr 50
Traufeldt Traute Jesinghauser Str 40
Wackernagel Bruno Möllenkotter Str 4
Wahllich Bruno Tobienstr 15a
Werbeck Gerda Oelkinghauser Str 19
Wetendorf Paul Körnerstr 11
Wilschhaus Erna Winterberger Str 28
Wollmer Gertrud Wilhelmstr 20

Sprockhövel

Ahr Heinz (1) Mettberg 44
Allmeroth Luise (1) Zum Sackschacht 66
Altenfeld Gisela (1) Bergstr 42
Altenhain Lotte (1) Kreuzstr 2
Bosselmann Elisabeth (1) Alte Poststr 8
co-op Konsumen Berg-Mark (2) Hauptstr 11
Dahlhaus Adolf (1) Oberweg 1
Dohm Hedwig (1) Hattinger Str 27
Erlbruch Wilhelm (1) Mühlenstr 5
Gödersmann Hans-Jürgen (2) Mittelstr 21
Heckmann Hugo (1) Südfeldmark 55
Heiermann Ewald (2) Kaninchenweg 35
Heine Hedwig (1) Hauptstr 4
Helinski Marga (1) Hauptstr 12
Hiby Walter (1) Gedulderweg 165
Hilgenstock Ewald (1) Wuppertaler Str 9
Hill Heiner AG (1) Hauptstr 20
Homberg Paula (1) Hauptstr 18
Homberg Rolf (2) Mittelstr 158
Hraby Luise (1) Elberfelder Str 4
Hüllsiep Rud (1) Löhener Str 55
Hummelsiep Heinrich (2) Wittener Str 113
Iba Georg (1) Egen 31
Kaiser Dorothea (1) Wuppertaler Str 43
Kaisers Kaffee-Geschäft (1) Hauptstr 49
Kerr Hertz (1) Hauptstr 78
Killmann W & Sohn (1) Gedulderweg 130
Kruse Heinrich (1) Kirchweg 1

Kruse Heinz W (2) Schmiedestr 2
Lange Otto (2) Mittelstr 53
Leimbach Jos (1) Hauptstr 17
Lesszinsky Gebr Manfred Harald Elberfelder Str 135
Mangels Gertrud (2) Schmiedestr 6
Mönnhoff Werner (1) Wuppertaler Str 224
Müller Herbert (2) Mittelstr 2
Niedergethmann Ilse (1) Pöttingstr 15
Offermann Heinz (2) Zum Strandbad 34
Offermann Herm (1) Elfringhauser Str 1
Offermann Kurt (1) Am Holte 15a
Polke Hubertus (1) Schultenbrinkstr 18
Roß Elfriede (2) Schmiedestr 130d
Rusche Erich (2) Schmiedestr 135
Ruthemeyer Roswitha (1) Kreuzstr 15
Scherl Bruno (2) Mittelstr 61
Schmidt Helga (1) Hölterstr 58
Stolte Walter (2) Wittener Str 161
Stöler-Tillmann Erna (1) Hauptstr 104
Thomas Helga (1) Breloer Weg 11a
Vogelbruch Erich (1) Sirrenbergstr 36
Vogelsang-Mirtschink (1) Hattinger Str 71
Wiggershaus Julius (2) Mittelstr 29
Windgasse Lisa (2) Wittener Str 268
Woelke Manfred (2) Hiddinghausen

Volmarstein

Bühne Ed Hauptstr 40
co op Konsumen Berg Mark eGmbH
Dolata Irmgard Heiner-Fischer-Str 6
Fleer Karl Vogelsanger Str 65
Flüs Luise Schwelmer Str 95
Herzog L u H Goethestr 15
Kastrop Werner Heiner-Fischer-Str 2
Knipp & Wesser Hauptstr 22
Koch Luise Heilkenstr 3
Kolhoser Georg Grundschoßteiler Str 79
Loth Maria Auf der Höhe 24
Neveling Margot Hauptstr 77
Sack Gertrud Oberwengener Str
Schalk Peter jr Im Ostholz 134
Schött Gisela Karl-Siepmann-Str 42
Simon Klara Hegestr 40
Sonntag Inge Vogelsanger Str 94
Trappe Herbert Hauptstr 84

Wengern

co op Dortmund Konsumen eGmbH
Därmann Walter Kirchstr 1
Glitsch Emilie Schmiedestr 21
Herzog L u H Marktstr 24
Hollmann Willi Mühlenweg 10
Methler Elise Eickenstr 23
Rozowski Alice Osterfeldstr 30
Sack Karl Stollenweg 11
Schulte Ottilie Hölkenstr 50

Wetter

Bergel Martin Königstr 32
Blohme Lothar Königstr 8
Bornheim Gertr Harkortstr 1
Brücken Michael AG Kaiserstr 81
co op Berg Mark Konsumen eGmbH
Diederichs Geschw oHG Burgstr 4
Domke Helmut Schöntaler Str 14
Domke Helmut Schöntaler Str 67
Förster Paul (Butter Eier Käse) Wochenmarkt

Gradowski Hans J von Bergstr 29
Hermesdorf Georg Ringstr 15
Holzbrink Erna Märkische Str 17
Kadenbach Christa Weststr 8
Kaisers Kaffeegeschäft AG
Karthaas Wilma Bergstr 27
Koch Luise Heilkenstr 3
Klinkmann Aenne Heine-Kamp-Str 12
Landwaren-Vertriebs-GmbH u Co KG Kaiser-
str 94

Lührs Gudrun Ardeystr 30
Pothmann Volfg Kaiserstr 77
Reuber Marion Schöntaler Str 51
Rosendahl Karl Königstr 82
Rosenkranz Irmgard Königstr 76
Rospeck Charlotte Stückenholzstr 24
Schallhöfer Anton Karlstr 1
Schäper Frieda Friedrichstr 28
Stein Jos Ringstr 33

Wahl
Dörnen Friedhelm Nr 1

Zurstraße
Hoster Willi Schulstr 12

● Leder

Großhandel
Schwalm Wolfgang Neumarkt 13

Einzelhandel

Hattingen
Brandenstein Karl Heggerstr 50

● Lederfärbereien

Ennepetal
Becker Manfred Strückerberger Str 1a

● Lederstanzereien

Gevelsberg
Hammes E W Kämpferheide 8

● Lederwaren

Herstellung

Herbede
Winter Erwin b Kessler Bungestr

Herdecke
Cierulles Alfred Bachpl 3

Großhandel

Sprockhövel
Linder Benno (1) Bahnhofstr 3
Vogel Friedr (1) Elfringhauser Str 30

Einzelhandel

Ennepetal
Drewin Therese Milspe Berninghauser Str 5
Klumpep Heine Altenvoerde Lohr Str 3
Landgraf Helmut Milspe Voerder Str 99
Meinks Walter Milspe Voerder Str 88

Gevelsberg
Middelmann Alfred Mittelstr 62
Steinhauer Wilh Mittelstr 56

Hattingen
Lams Elisabeth Friedrichstr 24

Herdecke
Gottschalk Heinz Hauptstr 26

Schwelm
Scharfscheer Karin Bahnhofstr 29
Schnadhorst Heine Oelkinghauser Str 16
Schwalm Eugen Inh Wolf E Schwalm Neu-
markt 12-14

Wengern
Hollmann Edmund Im Bremen 2

Wetter
Laubsch Karl Ehrenmalweg 14b
Lingenberg Jul Kaiserstr
Pelka Klaus Königstr 4

Reinigung - Färbereien - Reparatur

Sprockhövel
Thamm Herbert (2) Unt Heide 3

● Legierungen

Herstellung

Ennepetal
Grub Karl-Heinz DiplIng Dohlenweg 6

Großhandel
Grub & Dickel Dohlenweg 6

● Lehrmittelvertrieb

Schwelm
Klein Günter Hegelstr 14

● Leichtmetallgießereien

Sprockhövel
Au Paul von der (1) Industriegelände Bossel

● Leichtmetallwaren

Herstellung

Ennepetal
Bosenius Werner & Co oHG Milspe Hembecker
Talstr 23

● Leihbüchereien

Dahl
Baumann Ludmilla Eiskeller 3

Ennepetal
Fischer Lilly Milspe Voerder Str 28
Vojlonowic Elise Milsper Str 174

Gevelsberg
Arndt Hagel Hagener Str 277
Arndt Max Hagener Str 311

Hattingen
Fladerich Günter Talstr 45
Haarmann Emil u Erna Obermarkt 2

Herbede
Zinnik Herbert Zu den Eichen 24

Herdecke
Kessler Hildegard Hauptstr 10

Rummenohl
Pütter Adolf Bundesstr 26

Schwelm
Krewitt Erika Hauptstr 131

Sprockhövel
Leveringhaus Fritz (1) Hattinger Str 2
Romberg Luise (2) Dorfstr 19

Wengern
Hollmann Regina Eickenstr 16

Wetter
Sichelschmidt Lotte Kaiserstr 103

● Lesezirkel

Gevelsberg
Kraffzik Lesezirkel "Weltblick" Am Sinner-
hoop 44

Hattingen
Müller Heinrich Amselweg 5

Wengern
Peters Bruno Stollenweg 18

● Lichtbogen-Schweiß- gleichrichter

Herstellung

Priorei
Barth & Bohl GmbH & Co Kluser Weg 1

● Lichtpausanstalten

Herdecke
Bruchhäuser Fr Ruhrallee 14
Bruchhäuser Margit Koenenstr 25

Schwelm
Klein Erna Hauptstr 111

Wengern
Fritzenwanker Gertrud Am Brömken 20

● Lichtspieltheater

Breckerfeld
Reibert Rudolf Frankfurter Str 61

Ennepetal
Wandke Gg Capitol Mittelstr 37

Gevelsberg
Central-Theater Mittelstr 36

Odeon Lichtspieltheater GmbH Mittelstr 17
Union-Theater Mittelstr 102
Weber Hans-Günter Hagener Str 42

Hattingen
Lichtburg Hattingen oHG Heggerstr 32
Rüsing Bernhard Aug-Bebel-Str
Schirmer Heidrun Bahnhofstr 7

Herbede
Fränken Otto Hauptstr 73

Schwelm
Corso-Theater Hans Fielicke Bergstr
Lichtburg u Studio Filmtheaterbetriebe Rei-
fenberger Wilhelmstr 21
Modernes Theater Hugo Cronenberg oHG
Neumarkt 25

Wengern
Fernholz Karl-Heinz Appendahl 18

● Lichtwerbung

Herbede
Roggenkamp Peter Kirchstr 14

● Lohnbetriebe

Breckerfeld
Preußner Joh Buchenhof 11 (Bohren)
Varosi Henrik Frankf Str 99 (Schweißen)

Ennepetal
Heiner Alfons Dreherei Kölner Str 323
Hirscher Willy A u E Schweißerei Schachtstr 27
Levering Emilja Fasson Dreherei Milspe
Strückerberger Str 24
Meyer Reinhold A u E Schweißerei Milspe
Ambr-Brand-Str 11
Mierisch Peter Schweißerei Boesebecker
Siepen 1
Schmidt Paul Milspe Hülsenbecker Talstr 69b
Schreiner Ernst Leibnizstr 42

Ennepetal-Königsfeld
Grafe Gertrud Bandwirk Königsfeld Hillring-
hausen 10
Hasenack Eugen Bandwirk Königsfeld Hillring-
hausen 114

Ennepetal-Milspe
Bastigkeit Günter Schleif Milspe Elberf Str 13
Vorberg Helmut Bandweberei Milspe Schemm 91

Esborn
Purwien Heinz u Zweibäumer Wilfr Im Blumen-
tal 71

Gevelsberg
Bastigkeit Günter Schleif Im Stift 10a
Borsetti Domenico Schweiß Rosendahler Str 29
Detig Wolfg Kunststoff-Arb Elberf Str 22
Dommermüller Heinz Schweiß Grafenberger
Weg 79
Gumpe Artur Schlachter Talstr 6
Grawa Werner Dreherei Hagener Str 407a
Grawmann Rudi Schleif Im Kipp

Hellmann Werner Dreherei Gevelsberger Str 65
 Henning Wilh Dreherei Mühlenstr 53
 Lofink Fritz Dreherei Wittener Str 393
 Möhle Helmut Schweiß Im Bredderkamp 20
 Mrosek Horst Schweiß Jahnstr 32
 Schievelbusch Friedh Schleif Buchholzstr 44
 Schmidt Johanna Näherei Südstr 3
 Schmitt Cäcilie Schleif Bergerstr 19
 Vickermann Wilh Fuhrgeschäft Hagener Str 245
 Wischniewski Lothar u Marie Dreherei Fevertstr 33
 Wortmann Dieter Näherei Mittelstr 70

Gevelsberg-Asbeck
 Briel Heinz Dreherei Nr 29
 Prieur Erich Dreherei Sunderweg 23c

Gevelsberg-Berge
 Bischoff Hans-Dieter Schleiferei Waldstr 157

Hattingen
 Herberitz Walter jr-KG Härtereie Eickener Str 46
 Wittpoth Emil u Bernd Dreherei Salzweg 30

Herbede
 Ahrendt Anneliese Stoltenbergstr 55 Näherei
 Güthe Manfr u Mosler Horst Dreherei Hammer-
 talstr 21

Hippert Erwin Dreherei Hohe Egge 30
 Poth Karl-Hz Landw Untern Vormholzer Str 81
 Weber Hans sen Schleif Durchholzer Str 27

Herdecke
 Cantus Gebr Dreherei u Schweißerei Am Her-
 rentisch 28
 Schuster Heinz Härtereie Loerfeldstr 13

Schwelm
 Blocksiepen Artur Schleif Milsper Str 6
 Eckhardt Klaus Schleif Tannenstr 7
 Hoffmann Eugen Bandwirk Schulstr 22a
 Kämper Werner Bandweb Finkenstr 4
 Kaufmann Gerh Kopfschlichter Kölner Str 33
 Mennenöh Friedr Bandweb Amselstr 12
 Mollenkott Paul Bandwirk Ehrenberger Str 9
 Ronsdorf Friedh Bandweb Kaiserstr 49
 Sattler Rolf Bandweb Heyenburger Str 5
 Schröder Ewald Bandwirk Kölner Str 58
 Siepmann Joh Schweiß Wilhelmstr 45
 Wänscher Karl Dreherei Bismarckstr 8
 Wirminghaus Rolf Fräs Lerchenweg 3

Sprockhövel
 Bachmann Helm Näherei (2) Wittener Str 111
 Bahle Ingrid Näherei (2) Hagelsiepen 10
 Bangert Lina Strickerie (2) Landringhauser
 Weg 27

Baumgart Erich Bandw (1) Barmer Str 32
 Beau Ernst Dreherei (1) Haßlinghauser Str 87
 Beck Günter Bandw (1) Elfringhauser Str 32
 Breukelchen Herb Bandw (1) Egen 7
 Brückner Ernst Bandweb (1) Elberfelder Str
 Bünger Aug Bandwirk (1) Elberfelder Str 116
 Bünger Ewald Bandwirk (1) Sondern 1
 Bünger Friedr Bandwirk (1) Barmer Str 23
 Bünger Walter Bandwirk (1) Egen 7
 Bünger Willi Bandwirk (1) Elberfelder Str 120
 Busch Herb Bandwirk (1) Elberfelder Str 255
 Collas Herb Bandwirk (1) Elberfelder Str 120

Dujka Hans Schleiferei (2) Wiggers 1
 Göbel Horst & Nolte Rainer Dreherei
 Hattinger Str
 Halmeier Günter Dreherei (2) Am Hallo 37
 Heck Anneliese Bandwirk (1) Quellenburgstr 96
 Heidt Edith von der Bandwirk (1) Schachtweg 1
 Hensch Waltraud Etiketten-Arb (1) Siedlungs-
 weg 2

Herold Wolf Bandweb (1) Elfringhauser Str 18
 Hügenstock Rolf Dreherei (1) Berger Weg 11
 Hundertmark Joh Bandwirk (1) Barmer Str 48
 Kampmann Martha Mandwirk (1) Egen 11
 Käseberg Gust Schweiß (2) Uhlenberg 14
 Kemp Walter Dreherei (1) Hauptstr 98
 Knoche Gust Bandwirk (1) Kirchstr 24
 Koch Irmgard Bandwirk (1) Barmer Str 23
 Krause Karl Schweiß (1) Schultenbuschstr 41a
 Krebsbach Wilh Dreherei (1) An der Pfannen-
 schmiede 1

Kreys Wolf Bandweb (1) Barmer Str 46
 Kromberg Herm Bandwirk (1) Am Leveloh 8
 Kuckelsberg Günter Bandwirk (1) Elberfelder
 Str 257

Kutz Heinz Bandwirk (2) Linderhausen
 Langewiesche Adelheid Näherei (2) Lemper
 Str 11
 Leckebusch Emil jun Bandwirk (2) Schmiede-
 str 23

Malik Dieter Dreherei (1) In der Stüfke 16
 Messelken Paul Bandweb (1) Barmer Str 20
 Nieland Heinz Bandweb (1) Elberfelder Str 5
 Pattberg Alfred Dreherei (1) Fäkenstr 38
 Potthoff Waldemar Dreherei (1) Wuppertaler
 Str 204

Prange Fritz Bandwirk (1) Elberfelder Str 124
 Putzmann Rosemarie Bandwirk (1) Egen 5
 Ranft Kurt Bandwirk (1) Elberfelder Str 120
 Ringel Wilh Bandwirk (1) Elberfelder Str 255
 Rust Aug Dreherei (1) Haßlinghauser Str 61b
 Schmalenberg Hans-Werner Näherei (1)
 Kressleper Weg 4
 Schmidt Edelgard Bandwirk (2) Schmiedestr 23
 Schmitz Elsa Bandwirk (1) Schachtweg 1
 Schöffner Werner Bohrerie (1) Wuppertaler
 Str 256

Schönlaue Karl Montage-Arbeiten (2) Gangels-
 hauser Weg 26
 Siegel Theophil Bandweb (1) Barmer Str 25
 Spahn Helmut Bandweb (1) Elberfelder Str 255
 Späth Willi Dreherei (1) Hombergstr 5
 Spratte Erich Dreherei (2) Mittelstr 130b
 Steffens Leonhard Schweißerei (2) Mittelstr 48
 Stiebeling Ewald Dreherei (2) Zum England 15
 Tackenberg Erich Bandwirk (1) Barmer Str 21
 Uebelgünn Walter Dreherei (1) Am Gosekamp 33
 Vesper Willi (2) Landringhauser Weg 50
 Wilkesmann Werner Bandwirk (1) Elberfelder
 Str 255
 Wingens Wilh Härtereie (2) Bochumer Str 78

Volmarstein
 Loth Herbert Hauptstr 16
 Warthold Rich Schwelmer Str 55

Wetter
 Schellensbeck Karl Hz (Auf- u Abbau v Markt-
 stücken) Jahnstr 13
 Schumacher Rudolf (Zubehörs-erleiden
 Firmen) Jahnstr 5

• Lokomotivfabriken

Hattingen
 Westf Lokomotivfabrik Karl Reuschling KG
 Eickener Str 43

• Lotto- u. Toto-Annahme

Ennepetal
 Sprenger Gertrud Milspe Voerder Str 85
 Wassermann Lieselotte Altenvoerde Mittel-
 str 32

Gevelsberg
 Braun Inge Haßlinghauser Str 6
 Henning Marlis Mittelstr 65

Schwelm
 Bröking Lothar Neumarkt 27
 Löhken Jul Hauptstr 99
 Loeper E Bahnhofstr 99
 Matzerath Kurt Bahnhofstr 23

Sprockhövel
 Breker Aenne (2) Mittelstr 19
 Leberinghaus Fritz (1) Hattinger Str 2
 Püttmann Robert (2) Mittelstr 3

• Luftdruckkammer

Sprockhövel
 Kleine Rich (2) Kaninchenweg 28

• Luftfahrtgeräte

Herstellung
Volmarstein
 Brüggemann & Brand KG Bachstr 22-26

• Lufttechn. Anlagen

Herstellung
Gevelsberg
 Kattwinkel Walter Ing Vogelsang Hagener Str 279

Schwelm
 Paulus H & Co In der Graslake 52

Schwarz, Willi, Barmer Str. 59, Tel. 1 07 19

• Luftzerlegungsanlagen

Hattingen
 Air Products GmbH Brucher Str

• Maler u. Anstreicher

Branten
 Degen Helmut GmbH Weststr 8

Breckerfeld
 Schmidt Erich Neue Str 6
 Tillmann Walter Am Brauckhoff 15
 Wiemann Alfred Schulstr 6

Dahl
 Braun Dietmar Hoffnugstaler Str 3

Schwarze Kurt u Hub Ribbertstr 17

Ennepetal
 Beckmann Ept Büttenberg Lärchenstr 13
 Bleking Hans R H Milspe Voerder Str 52
 Bolz Paul Hagener Str 213
 Bonfigt Wolf Verneis 21
 Brakelsberg Horst Altenvoerde Altenloher
 Weg 25
 Büttner Andreas jr Milspe Voerder Str 13
 Christ Klaus Wilhelmshöher Str 99
 Dicke Herbert Milspe Leibnizstr 16
 Entrup Ewald Milspe Berninghauser Str 38
 Falkenroth Aug Milspe Kirchstr 10
 Figge Günter Voerde Hinnenberger Str 26
 Franz Horst Milspe Erlenstr 16
 Fuchs Karl Hans Altenvoerde Herkenegge 1
 Gozamba Emil Milspe Büttenberger Str 34
 Grote Rolf Altenvoerde Gartenstr 22
 Hakenberg Rudi Milspe Wilhelmshöher Str 70
 Hamer Gerh Vockenhagen D 4
 Hecker Heinz Walter Altenvoerde Milsper
 Str 163

Kaufmann Fr Wilh Milspe Schwarzer Weg 9
 Klump Adolf Milspe Eichendorffstr 79
 Köddermann Eugen Lohernockenstr 21
 Köddermann Hans Lohernockenstr 21
 Lange Helmut Schürenweg 1
 Meinecke Herbert Oberbauer Siedlung Kohl-
 stadt 9

Moss Anton Büttenberg Lärchenstr 8
 Rimbach Heinz Voerde Wiesenstr 5
 Rutenborn Wilfr Milspe Heilenbecker Str 85
 Schmidt Heinz Inh Karl Friedr Schmidt
 Felsenstr 3 u Milspe Rüggeberger Str 40
 Schriftengestaltung Wilde Wilh GmbH Ennepe-
 Ruhr Voerde Am Kamp 14

Schwickardi Gerh Waldstr 27
 Sichel Schmidt Erich Schemmstr 7
 Stattaus Gerd Milspe Schillerstr 7a
 Störing Max Voerde Bergstr 30
 Volkert Herbert Milspe Rüggeberger Str 107a
 Weber Bernd Verneis Bachstr 15
 Wilde Wilh Voerde Am Kamp 14
 Windhövel Peter Milspe Heinrichstr 47
 Wittig Manfred Kantstr 10
 Zirkelbach Eberhard Rüggeberg Lohoffstr 23
 Zirkelbach Eckhard Lohoffstr 16

Gevelsberg
 Bärenfänger Hans-Günter Wittener Str 139
 Baumann Heinz Elberfelder Str 12
 Bender Otto Weststr 17
 Berger Gust Friedr Kirchstr 16
 Bösebeck Edmund Theodorstr 6
 Bösebeck Jul Hagener Str 33
 Bothe Erich Am Waterkamp 24
 Dieckmann Franz Hellerweg 37
 Freitag Herm Eichenstr 9
 Hippenstiel Rud jr Kreuzweg 1
 Hirschhäuser Otto Tulpenstr 1
 Janitzia Walter Haßlinghauser Str 107
 Juschka Karl Hagener Str 263
 Kaltenbach Karl Heideschulstr 39
 Knust Günter Wittener Str 49

Krauledat Horst-Erich Hagener Str 145
 Laag Werner Märkische Str 23
 Leich Manfred Am Sinnerhoop 42

Lunau Richard Südstr 7
Lunau Siegfried u. Rich Südstr 7
Münster Walter u. Manfred Hällingh Str 121
Ney Günter Dörnenstr 15
Nikola Jürgen u. Uellendahl Hans Gerd Rosenstr 3

Nolde Gebr Elberfelder Str 71
Paplewski Otto Wittener Str 391
Prostka Erich Lerchenstr 8
Radschinski Hans Egon Stefanstr 42
Rettberg Rolf Ulmenstr 2
Richter Erich Brunnenstr 25
Ronge Horst Märkische Str 37
Schlieper Peter u. Wolf Kirchwinkelstr 65
Schmidt Herm jun Breitenfelder Str 26
Schulte Paul Berger Str 16
Schuster Karl Heinz Gartenstr 5
Schweigert Wilh Kreuzstr 21 1/2
Simon Horst Eichenstr 14
Vorwald Ernst Schwalbenstr 26
Wies Jos Im Himmel 49

Hattingen

Bäcker Friedrich Große Weillstr 26
Barnewold Karl Waldstr 67a
Brasch Gerd Bochumer Str 56
Czaja Kurt-Peter Augustastr 18
Diergardt Gustav Lange Horst 85
Drumann Hermann Kleine Weillstr 17
Feuerstein Werner Thingstr 31
Friede Wolfgang Hegestr 72
Haarmann Paul Wilhelmstr 52
Homburg Walter Nordstr 8
Kannberg Manfred Am Grenzstück 27
Sander Richard Blumenweg 14
Schankweiler Eitel Bruchstr 20
Schmidt Emil Inh Heinrich Schmidt Bahnhofstr 2
Schneider Wilhelm Fährstr 3
Scholz Erich Wälfingstr 1
Schubert Rod Auf dem Haidchen 31
Sirrenberg Adolf Waldweg 37
Stratmann Egon sen Wittener Str 1
Uhrmacher Georg Bismarckstr 13
Wimmers Waldo Hegestr 16

Herbede

Aufmann Hugo Kämpenstr 89
Grzeskowiak Franz Rauhe Egge 16
Langensiepen Rich Schweerstr 12
Lückert Klaus Thiestr 3
Reese Helmut Durchholzer Str 76
Stang Heiner jun Im Hammertal 63
Striebeck Paul Hauptstr 126
Thiel Gust Hauptstr 4

Herdecke

Beuth Jos Zeppelinstr 68a
Blothe Fritz Bachstr 20
Pinke Albert Bahnhofstr 14
Grünwiholt Wilh Auf dem Schnee 30
Hartmaring Egon Zunftstr 9
Hildebrand Otto Jungferneiche 1
Hohmann Gerd Kirchender Dorfweg 40
König Adolf Hauptstr 34
Maize Friedel Kernberg 19
Moise Paul Hengsteyestr 11
Rennfort Friedr Paul Goethestr 33
Sleppmann Otto Friedensstr 4

Priorei

Kobersin Heiner Im Winkel 4

Rummenohl

Schäfer Willi Bundesstr 9

Schwelm

Birkholz Heribert Bahnhofstr 59
Büttner Karl Schulstr 32
Ellinghaus Winfr Kaiserstr 45
Erne Fritz sen Döinghauser Str 12
Erne Fritz Luisestr 24
Frede Erich Ulmenweg 8
Grosse Emil Hattinger Str 45

Farben Hauser, Schulstr. 46, Tel. 3504

Hofsommer Willi Eugenstr 36
Kleis Hans Kirchpl 2
Kronenberg Hans Barmer Str 9
Läufer Otto Schwelmstr 20
Michel Manfred Lausitzer Weg 9
Müller Aug Martinstr 6
Plutz Karl Kolpingstr 10
Prangel Gerd Am Ochsenkamp 18
Ressing Kurt Potthoffstr 47
Schütz Ernst Wörther Str 3
Schweele Ludwig Viktorlastr 8
Schwickardi Willi Fichtenstr 21
Weiß Everhard Blücherstr 28
Wroblewski Johann Hauptstr 155

Sprockhövel

Baumann Günter (2) Albringhauser Str 13
Becker Rich (1) Barmer Str 18
Best Gust (1) Brinkerstr 15
Brinkmann Heinrich (1) Hauptstr 50
Glänzer Willi (1) Brinker Str 41
Greskowiak Gotthardt (1) Hombergstr 19b

Malergeschäft - Autolackiererei

FRITZ HOMBERG
4322 SPROCKHÖVEL
Hasslinghauser Str. 9
Tel. 73004

Homberg & Sohn Walter Pickhardt (1)
Hällinghauser Str 9
Isken Paul (1) Schultenbrinkstr 27
Josephs Hans (1) Am Stuten 19
Jost Hans (2) Wittener Str 175c
Koriath Wilh (1) Auf Brockhausen 12
Ladwig Erich (1) Hattinger Str 27
Opalka Reinhard (1) Am Holte 16b
Ostheide Horst (1) Bochumer Str 59
Richter Klaus & Siegfried Phil (2) Hobeuken 10
Schindler Paul (1) Am Eicken 7
Schulte Willy (1) In der Stüfke 1
Sonnenscheln Hugo (1) Martin-Luther-Str 10
Spennemann Alfred (1) Amselweg 23
Uebelgünst Gust (1) Elberfelder Str 184
Weber Julius (2) Hauptstr 60
Windgasse Rich jun Wittener Str 268
Wroblewski Joh (2) Mittelstr 13

Volmarstein

Königer Gerh Schödel 17
Königer Heiner Grundschoffeler Str 99

● Marmortische

Herstellung

Wengern

Monument GmbH - Kolodzig Nordstr 3

● Marmor und Granit

Wengern

Jungblut & Co GmbH Nordstr 3

● Maschinen

Herstellung

Breckerfeld

Masch- u. Apparatebau Hagen GmbH Langscheider Str
Sichelschmidt & Schlasse oHG Inh Müller Windmühlenstr 13/17

Ennepetal

Dürhagen Walter Milspe Voerder Str 135
Heringhaus Theod Milspe Fuhrstr 14a
Hesonerwerk GmbH Ept 1 Heilenbecker Str 7-21
Hesonerwerk Herring & Sohn Ept 1 Heilenbecker Str 7-21
Hülsebeck Karl KG Milspe Hembecker Talstr 9

Knieps & Pöckler Oelskinghausen Memelstr
Luchtenberg Günter Wolfshövel
Matschuk Maschinenbau KG Milspe Heilenbecker Str 86-92

Offermann Friedh KG Schachtstr 34
Rüggeberger Maschinenbau Emilian Melnezuk Milspe Hans-Sachs-Str 11

Schröder Max Gasstr 29
Schwill Alfred KG Altenvoerde Milsper Str 122a
Sodem Paul Rüggeberger Severinghauser Str 28
Stock & Co Inh Alfred Stock Milspe Scharpenberger Str 9
Wirths Karl Günther Hembecker Talstr 27

Gevelsberg

Bilstein H H & C W (Wittener Str 32)
Am Altenlande 35 1/2
Busch A u W oHG Hammerstr 15
Dräger Ewald Bergerstr 6
HADI Maschinenbau GmbH Schulstr 31
Hagelöken u. Dietzel Schulstr 31
Kartenberg Friedr KG Brüggerfelder Str 10
Korthaus Hugo Am Sinnerhoop 6/10
Melnezuk Emilian Klosterholz 52
Mönninghof Gust Geerstr 41
Niepmann Fr GmbH & Co Bahnhofstr 21
Peco-Bolzenschweiß-Technik GmbH Flurstr 76/78

Peddinghaus Paul Ferd Hällingh Str 156
Schäfer & Flottmann Inh Flottmann u. Fritz Schäfer Esborner Str 97-103
Schmermund Alfred Brüggerfelder Str 16/18
Waleitzko Alfred Breitenfelder Str 29-31
Wolf Paul Berchem - Allee

Hattingen

Eich Josef Weg zum Wasserwerk 7
Exner Ludwig Pottacker 19
Köpper & Co KG Königsteiner Str 2/12

Heidelberg Herm Hegestr 11
Himmelmann Hugo Am Hensberg 6
Ortwein Günter Oberberger Weg 6
Schäfer Eberhard Grundschoffeler Str 121

Wengern

Delsenrieder Franz Kirchstr 11
Hollmann Klaus Osterfeldstr 47
Striewisch Rud Osterfeldstr 57

Wetter

Bauerreis Hans Gg Ringstr 45
Flecher Helmut Königstr 9
Leu Gerh Königstr 61
Pfänder Manfred Ardeystr 10
Schäfer Kurt Gartenstr 17
Schmidt Gust Harkortstr 22
Schmidt Manfred Friedrichstr 10
Solbach Heiner Theod-Heuss-Str 20
Terhaar Hans Kaiserstr 65
Wiechers Helmut Königstr 42

● Malerbedarf

Ennepetal

Strohwalde u. Nieselt Altenvoerde Mittelstr 4

Herdecke

Engelbrecht Heiner Wetterstr 3
Lenz Horst Berliner Str 43

Schwelm

Weinreich & Co Farbroiler Schulstr 27

● Manufakturwaren

Textilien

● Marktbeobachtungen

Schwelm

Marktbeobachtungsbüro Ruhr Moltkestr 27

● Marmor

Großhandel

Ennepetal-Voerde

WALDEMAR BALSIES

5828 Ennepetal-Voerde, Milsper Str. 30
Großhandel in Fliesen, Kunststein, Naturstein (Marmor), Gartenwegplatten - Keramik, Eternit, Klinker, Baustoffe einschl. Verlegebetrieb Tel. 2457

Gevelsberg

Zimmermann Horst Hagener Str 71

Einzelhandel

Hattingen
Kowalk Helmut Auf dem Haidchen 37a

Leske Friedrich KG Bruchstr 58
Müller Karl-Heinz Weg zum Wasserwerk
Olbs Hubert Marxstr 19a
Reuschling GmbH Eickener Str 43/45
Schelenhaus GmbH Paasstr 8
Schoen Hans Weg zum Ludwigstal 14

Herbde
Brinkmann Frank Kellerstr 28
Muckenhaupt Helm An der Kemnade 8
Walendrik Margret Bommerholzer Str 107

Herdecke
Ähringhaus Walter Im Dorloh 2
Hydromechanik Maschinenbau GmbH Kirch-
ender Dorfweg 36

Priorel
Vitte Gebr Kluser Weg 5

Rummenohl
Selter & Co Friedhofstr 2

Schwelm
Arnst Helmut Lerchenweg 2
Brocke Jos KG Prinzenstr 12/20
Wiegand Geitz Wwe Kölner Str 68-68
Grünvogel Heinrich Jesinghauser Str 2
Herring Heiner Oelkinghauser Str 11
Heute A u W Talstr 19
Maschinen u Apparatebau Kurt Hunstock Ber-
liner Str 54
Ischebeck Reinhold KG In der Graslake 54
Kinne Otto Berliner Str 54
Kühler E Loher Str 30
Ludwig & Co GmbH In der Graslake 20
Mebus Maschinenbau Potthoffstr 15
Melzer R oHG Kaiserstr 24a
Rafflenbeul Gustav Kaiserstr 55-59
Ronsdorf Karl-Heinz Bahnhofstr 47
Wagener & Co In der Graslake 20
Wülfing Adolf In der Graslake 40

Sprockhövel
Boeckers K-F Hibelweg 46
Böhmer Werner (1) Gedulderweg 97
Busch Walter u Aug KG (2) Schevenstr
Erbö Erley & Bönninger (2) Poststr 26-32
Haltmeier Günter (2) Am Halloh 37
Hauhinco Maschinenfabrik G Hausherr
Jochums & Co KG
Hausherr Rud & Söhne GmbH (1) Wuppertaler
Str 77

Heckmann Erwin (1) Am Eicken 10
Hellwig KG Uellendahl 13
Knippachild Gebr oHG (2) Uhlenberg 14
Körten Karl (2) Uhlenberg 10
Matschuk Helmut Uellendahl
Niederheide Gust & Grünwald Emil (1)
Im Köhlen Grunde
Nüsse & Gräfer KG (1) Wuppertaler Str 3
Oesterling Gebr KG (2) Friedhofstr 18/20
Schelenhaus A F M Maschinenbau GmbH (1)
Polacksberg 19
Schnatenberg Walter (1) Elberfelder Str 24
Sommer Rich (1) Bochumer Str 23
Szillat & Klein KG (2) Schmiedestr 27
Vesper (2) Landringhauser Weg 50

Wagner Franz (1) An der Pfannenschmiede 11
Wesero Maschinenbau GmbH (1) Industrie-
gelände Bossel
Zuidam M Jan van (1) Gedulderweg 88

Volmarstein
Hippenstiel Richard Oberwengerner Str
Kurrek Heinz-Günther Oberwengerner Str 38
Zölzer Horst An der Kohlenbahn 33

Wengern
Fischer J KG Nordstr 7
Metz Fritz KG Osterfeldstr 94
Römer & Waschk oHG Wittener Str 6

Wetter
Brüninghaus Emil GmbH Kaiserstr 14
Kruse Walter Königstr 86
Metz Fritz oHG Osterfeldstr 94
Schulte Herbert Kaiserstr 160

Großhandel

Ennepetal
Hematic-Maschinen-Handels-GmbH & Co KG
Milspe Strückerberger Str 52

Gevelsberg
Asbeck E Dorfgartenweg 20

Hattingen
Wember Gustav Rathausplatz 21

Schwelm
Thieme Erich Hauptstr 159

Einzelhandel

Ennepetal
Borggräfe Albrecht jr Milspe Kölner Str 140
Ischebeck Walter Kölner Str 116

Gevelsberg
Schöbbe Casper Heiner Dr Hagener Str 3

Hattingen
Schoen Hans Zum Ludwigstal 14

Herdecke
Helbert & Söhne Walter GmbH Nierfeldstr 8

Schwelm
Thieme Erich Hauptstr 159

Sprockhövel
Turmag Turbo-Maschinen AG Nüsse & Gräfer
(1) Wuppertaler Str 3

Wetter
Büser & Klinkmann KG Inh Klaus-Peter Picht
Friedrichstr 28

Reparatur

Ennepetal
Matschuk Manfred Milspe Leibnizstr 46

Herdecke
Helbert & Söhne Walter GmbH Nierfeldstr 8

Montage

Hattingen
Rostek Siegfried Mörikestr 8

• Maschinenteile

Herstellung

Ennepetal
Hirscher M u H Milspe Memelstr 3

J. C. Störing u. Co KG.
Maschinenteile u. Zubehör
5828 ENNEPETAL-VOERDE
Bergstr. 26 - Tel. 2929

Schwelm
Schölpe R & Sohn Gut Döinghausen

Sprockhövel
Fichtel Hedw & Brandt Heiner Elberfelder
Str 257
Kühn Erich (1) Alt Bossel 5

Bearbeitung

Wengern
Schäfer Helmut Ing Osterfeldstr 25

• Massage

Ennepetal
Brühne Elisabeth Talstr 8a
Ernst Rudi Milspe Büttenberger Str 152
Tüttelmann Geschw (Klara u Emmy) An der
Kehr 16

Gevelsberg
Scheel Mia Hagener Str 409
Schwarz Rob Rosendahl Str 14

Hattingen
Kraney Erich Lange Horst 63

Herdecke
Retters Waltraud Wetterstr 22

Schwelm
Ernst Physiotherapie Bahnhofstr 10

Sprockhövel
Jurgens Hildegarde (1) Eickersiepen 3
Rossol Wolfgang (1) Alte Poststr 87

• Matritzen

Herstellung
Ennepetal
Beyer Helmut Helmstr 5

• Mattenwebereien

Schwelm
Wormstall Theo Kölner Str 62

• Maurer

Ennepetal
Blume Bernh Voerde Milspe Str 42
Karbaum Kunibert Bilestein Plessenweg 23
Kumutat Richard Severinghauser Str 14
Peikert Rud Wilhelmshöher Str 59
Rutka Manfred Feldstr 41

Gevelsberg
Brandt Heinz Milspe Str 61
Federspiel Manfred Alte Geer 3

Herdecke
Korge Klaus Heimweg 25

Schwelm
Heringhaus Franz Schützenstr 32

Sprockhövel
Grafen Jos (2) Rosenstr 30

• Mechan. Werkstätten

Ennepetal
Bergmann Helmut Milspe Rüggeberger Str 69a
Börner Gerh Heibelstr 5a
Braun Rich An der Kehr 12
Büsser Adolf & Co Milspe Volkstr 22
Drees Erich Berninghauser Str 16
Drees Werner Milspe Bodelschwinghstr 7
Fischer Herbert Ambr-Brand-Str 14 u
Rottenberg 8
Freisfeld & Gebauer Milspe Strückerberger
Str 95
Garthe Paul KG Milspe Voerder Str 4-8
Gebauer Gg Büttenberger Str 20
Gringel & Schmidt oHG Milspe An der Kehr 14
Hömann Klaus Milspe Friedrichstr 12
Hustert Norbert Rüggeberg Nottloher Weg 1
Jähne Herbert Verneis Hagener Str 197
Kaiser Friedhelm Jellinghauser Weg 23
Kalthoff Joachim Oelkinghausen Memelstr 14
Lahme Arthur Milspe Detersberger Str 40
Lahme Walter Söhne Milspe Beukenstr 9-13
Meyer Otto KG Altenvoerde Milspe Str 137
Mühlen Günter von der KG Milspe Kölner
Str 117
Mützler Hans Jellinghausen Nr 127
Nolde Klaus Werner Milspe An der Kehr 12
Ohlinger Wilhelm Königsfeld Thüngen 66
Osenberg Willi Rüggeberg Schnabel Weg 1
Peddinghaus Dan Ept-Weste
Raab Werner Bergstr 75
Sack Werner Milspe Ambr-Brand-Str 34
Schmidt Paul Hülsenbecker Tal 69b
Stock & Co Milspe Scharpenberger Str 9
Wertz & Werthmann Lindenstr 52
Westmeier Werner KG Voerde Gewerbestr 15

Erscheid
Feldmann Klaus Dorfstr 21

Gevelsberg

Bender Walter Klosterholz 52
 Bockelmann Heinz-Walter Hagener Str 241
 Borggrete Renate Kirchwinkelstr 20
 Brand Anton Engelbertweg 6
 Bremer Peter Gartenstr 46
 Dehn Karl-Heinz Bahnhofstr 9
 Eckhoff Karl-Friedr Mönninghofer Weg 14
 Fränz Werner Klobeskotterweg 7
 Geisler Ernst Elberf Str 66
 Heintze Karl-Friedr Fasanenweg 51
 Hen Karl Haßlinghauser Str 103
 Hoffmann Alfred Hagener Str 309
 Hohmann Willi Elberf Str 76
 Kampmann Wilfr Wittener Str 99
 Kappel Reinhold Inh oHG im Hölterfeld 39
 Kauf Georg Schwalbenstr 22
 Kochanski Paul Hagener Str 21
 Löhbe Ernst G Mylinghauser Str 24
 Lohfink & Schöler oHG Silschede Wittener Str 384
 Lohmann Heinz-Joachim Rosendahl Str 18
 Masuch Hans Werner Erlenbecke 21
 Meffert Horst Gut Rochoiz
 Michalides Friedel Mönninghofer Weg 6
 Müller Werner u Müller Jürgen Brunnenstr 25
 Neugart Wilhelm u Sohn Schulstr 31
 Raabe Paul Aug Weststr 31
 Richter Erich Haßlinghauser Str 100 1/3
 Roigk Hugo Hagener Str 181
 Schall Emil Stüttingstr 43
 Schluckebier Rud & Co
 Schmidt Holger Schulstr 31
 Schulte Martin Haßlinghauser Str 100 1/3
 Stamm Hans Dörnenstr 20
 Stuhldreier Engelbert Silschede Gevelsberger Str 24
 Utermann Erwin Hagener Str 145
 Willamowski Hans Vogelsanger Str 14

Gevelsberg-Berge

Kappel Bärbel Westfeldstr 4
 Krause Manfred Siedlerstr 27

Hattingen

Dams Jörn Brandstr 11
 Mech Werkstatt f Bergwerks- u Industrie-Artikel Inh Walter Eichhoff Bergstr 5

Herdecke

Canfus H Gebr Attenbergstr
 Kennert Hans Ringstr 44

Schwelm

Eckhoff Karl F Winterberger Str 64
 Jürgens Wilfr Hattinger Str 123

Sprockhövel

ÄLKHI Mech Werkstätte Keil & Co oHG (2) Wittener Str 174
 Dickel Harald (2) Unt Schwenke 12
 Ebe Wilhelm (2) Hiddinghausen
 Fichtel H & Co (1) Elberfelder Str 77
 Höppop Gustav (2) Stephansbecke
 Kampmann Lothar (1) Wuppertaler Str 189
 Lohaus Friedel (2) Wittener Str 170
 Struwe Karl-Günter (1) Kirchweg 1
 Süther Friedr Wilh (1) Tunnelweg 15

Thomas Walter & Weckelmann Walter (1)

Haßlinghauser Str 75
 Tilgert Walter (2) Uellendahl 8

Volmarstein

Klaas Irmgard Auf der Höhe 23
 Stracke Fritz jun Auf der Höhe 19
 Zölzer Klaus Hellerstr 3

Wengern

Maschke Gerh Auf der Bleiche 15
 Waschk Johanna Wittener Str
 Holland Werner Memelstr 3

Windhagen

Stöhr Hans Nr 3

• MehlGroßhandelHerdecke

Fischer Emil Schraberg 8

• MessebauGevelsberg

**E.H. Hückinghaus
 Messebau
 Gevelsberg-Jahnstraße 32
 Ruf:3331**

• MeßmetallurgieWetter

Messmetallurgie GmbH Friedrichstr 40

• Meß- Steuer- u. RegelanlagenHerstellungBreckerfeld

Mennicken Hans Dr Duisbergstr 2

• MetallGroßhandelEnnepetal

Asbeck Erna Altenvoerde Friedr-Asback-Str 14
 Bayer Günter u Altfeld Reinhold Milspe Heilenbecker Str 74a
 Kämper S GmbH & Co Hembecker Talstr 29

Schwelm

Allemann Günter In der Graslake 46
 Müller & Sohn KG Rheinische Str 61
 Schmalstieg Ph Nachf Dödinghauser Str 1

Sprockhövel

Krauthausen Herrn (2) Wittener Str 97/99
 Strack Elfr (2) Dellwig 4

EinzelhandelHattingen

Dehn Günter Am Güterbahnhof

Sprockhövel

Kruse Friedr-Wilhelm (2) Poststr 9

• MetallbauHerdecke

Lückel Reinhard Schraberg 26

Sprockhövel

Uebelgünn Otto & Offermann Kurt (1) Schultenbuschstr 54

Wetter

Manegold Franz Wilhelmstr 24

• MetallbearbeitungEnnepetal

Blumenroth Gerd Heinrichstr 61
 Freudewald Heinz Günter u Klotz Waldemar Gewerbestr
 Hermann Albert Milspe Thüngen 66
 Kiefel Günter Voerde Zur Laube 11
 Müller Hans Ambr-Brand-Str 14

Gevelsberg

Kalthoff & Co Wittener Str 160

Priorei

Rutenbeck Hans Breckerfelder Str 10

Sprockhövel

Teske Fredi (2) Buchenstr 16

Volmarstein

Hofmann Hugo Schillerstr 35

Wetter

Wiedemann Friedr Theod-Heuss-Str 9

• MetallfärbereienSchwelm

Thiele Ludwig oHG Sedanstr 70

• Metallgießereien

sa Gießereien

Ennepetal

Bonse Aug & Co oHG Altenvoerde Hochstr 17
 Garthe Paul KG Milspe Voerder Str 4-8
 Klotz E u W oHG Milspe Kolkstr 1-3
 Lahme Artur oHG Milspe Detersberger Str 40
 Lahme Hugo oHG Kolkstr 7
 Lahme Walter Söhne GmbH Milspe Beukenstr 9/13
 Schumacher A W KG Heilenbecker Str 223

Gevelsberg

Bischoff Rudolf Berge
 Böhle Otto d Hagener Str 275
 Sacke W u G Rosendahl Str 31-67
 Geertz Lieselotte Vogelsanger Str 14

Schwelm

Rüggeberg Adolf Herzogstr 11-13
 Wönkhaus Max Nordstr 7

Volmarstein

Hippenstiel Richard Oberwengerner Str

Wetter

Hippenstiel Heinrich Kaiserstr 58

• MetallhalbzeugGroßhandelSchwelm

Erne & Co oHG Blücherstr 49a

• MetallochereienEnnepetal

Westf Metall-Locherei Franz Fahl Voerde Lindenstr 64/66
 Fahl Rainer Voerde Breckerfelder Str 4

• Metall-PlasticSchwelm

Metall-Plastic GmbH Jesinghauser Str 37

• MetallschilderHerstellungSchwelm

Bornemann & Kuhlmann KG Weststr 28
 Gerbracht & Co KG Metallgußschilder Mittelstr 21

• MetallschmelzereienEnnepetal-Burg

Metallschmelze Grub & Co KG Im Brauck 21

• MetallspritztechnikGevelsberg

Oelango-Hoffmann KG Hagener Str 309

• Metall- u. ÄtzwerteSchwelm

Schwelmer Metall- u Ätzwerk Gebr Heute oHG Herzogstr 11/13

• MetallverarbeitungEsborn

Pürwien u Zweibäumer Voßhöfener Str 106

Hattingen

Dettmar Gerhard Am Schulknapp 11

Nadelsheide

Bremer Hartmut Nr 1

Schwelm

Saßmann Hub Aug-Bendler-Str 9a
 Schmitz Heinrich Hauptstr 145

Sprockhövel
Scharfenberg Günter (1) Hölterstr 61

● Metallveredelung

Schwelm

C. Klophaus - Metallveredelung

Schwelm Industriegelände
In der Graslake 48, Ruf: 4365/66

● Metallwaren

Herstellung

Dahl

Lindemann & Krüger Mühlenstr 8

Ennepetal

Asbeck Carl Theod KG Scherenfabrik Altenvoerde Ischebecker Str 7
Berninghaus Otto Rüggenberg Severinghauser Str 20

Fischer Emil Inh Horst Fischer Altenvoerde Hochstr 25

Fischer Karl Altenvoerde Brinkerstr 11
Flockenhaus Wilh Buchenstr 4

Frielinghaus C Th KG Oberbauer Breckerfelder Str 136

Hesterberg Otto Hasperbach Hagener Str 189
Hirscher M u H oHG Milspe Voerder Str 52 u Memelstr 3

Hühn Herm Voerder Str 103

Ischebeck Carl Inh Fr Irmgard Jost Voerde Milspe Str 119

Kaiser Friedhelm Jellinghauser Weg 23

Kaiser & Co oHG Peddenöde Nr 19 1/4

Krägeloh Isolplast KG Verneis Nr D 21 a Krauthausen Metallwerk KG Hasperbach Hagener Str 276a

Mierisch Alfred Altenvoerde Ischebecker Str 8

Müller Fritz Milspe Ackerslepen 97

Mützler Hans oHG Jellinghausen Nr 127

Schumacher A W KG Milspe Heilenbecker Str 223

Zuschlag Gebr oHG Oberholthausen Windgarten 71

Gevelsberg

Altfeld & Co Klosterholz 38

Armbrrecht Manfred Rosenstr 6

Aufermann Hugo Burbecker Str 53

Bergmann Wilhelm Breddestr 7

Dörken Heinz Walter KG Vogelsang Hagener Str 42a

Eckhoff Heinz Winkelstr 15

Gräfinholz & Co KG Milspe Str 108

Grün Herm KG Milspe Metallwarenfabrik Heinrichstr 59

Heller Kurt Silschede Am Schlagbaum 15

Hoppe Paul oHG Hagener Str 40

Hühn Herm Hagener Str 357

Lasowski Germ Im Eickelskamp 22

Lausberg Gebr Inh Ew Lausberg Kölner Str 33

Schlieper Alfred u Hans Werner Am Sinnerhoop 46

Schmitz Wilh oHG Hagener Str 132/134
Spielmann & Söhne Haßlinghauser Str 109
Stockter Eugen Wittener Str 79
Thun Gustav Inh Wilhelm Mühlinghaus Heidestr 39
Werthmann Hans KG Milspe Str 150

Gevelsberg-Silschede

Grüne Günther Nordhang 39

Grüne Günther Schwalbenstr 39

Heller Kurt Am Schlagbaum 15

Rummenohl

Kalle K Talstr 76/78

Selter & Co oHG Am Huse 13

Schwelm

Astor-Werk Otto Berning & Co Markgrafenstr 6

Eckhoff Karl F Winterberger Str 64

Eralti-Metallwaren GmbH & Co KG Berliner Str 51-55

Wiegand Geitz Wwe Kölner Str 66-68

Gerbracht & Co KG Mittelstr 21

Gerbracht & Wulfig Inh Erich Hohagen Blücherstr 47

Gerdes & Co Berliner Str 47

Goecke Engelbert Kölner Str 14

Ischebeck Reinhard KG In der Graslake 54

Kampschulte Margar u Karl Mittelstr 14

Killmer Fritz Wilhelmstr 25

Kraugmann Friedel Hattinger Str 42

Laake Bodo Brunnenstr 35

Meyer Hans Augustastr 6

Nockemann & Sors Berliner Str 70b

Rentrop Brunnenstr 27

Schmidt & Co KG Möllenkotter Str 3

Schöneweis Herbert Brunnenstr 35

Stracke Heinr KG In der Graslake 50

Timmerbeil H u E GmbH & Co KG Winterberger Str 6

Timmerbeil Hugo oHG Berliner Str 51

Sprockhövel

Brinkmann Walter u Erich (2) Wechtenbruck 14

Bruchmann Hugo (1) Am Leveloh 18

Drewes Hans (2) Schevener Holz 10

Knippschild Gust (2) Am Beermannshaus 16

Krauthausen Hermann (2) Hiddinghausen

Werthschulte Alfons (1) Am Leveloh 22

Volmarstein

Quentemeier Erich In der Aue 11

Wetter

Berghaus Ewald Nachf oHG Ruhrstr 29

Kruse Walter Königstr 86

Seuthe Hildeg Schöntaler Str 17

Seuthe Lothar Schöntaler Str 17

Großhandel

Hattingen

Ferroplast Marxstr 1

Herbede

"METAWA" Import u Export GmbH Wollweberck Zu den Eichen 25

Schwelm

Heuser Erich oHG Rheinische Str 11

Einzelhandel

Ennepetal

Westmeier Hans- Joachim Rüggeberger Str 226

Gevelsberg

Bergmann Wilh Breddestr 7

Bremer & Bässler oHG Brüggerfelder Str 8

Raukamp Karl Sudfeldstr 6

● Metallwerke

Ennepetal

Jacob Siegr Metallurgie KG Voerde Jakobstr 41-45

Ennepetal-Hasperbach

Metallwerk Krauthausen KG Hagener Str 276a

Schwelm

Dürhagen Artur Kaiserstr 58

Wagner & Co In der Graslake 20

● Metzger

s a Fleischer

Breckerfeld

Rönnebrink Hub Frankfurter Str 85

Schmirnbach Eugen Frankfurter Str 74

Siepmann Fritz Frankfurter Str 49

Ennepetal

Browatzki Alfred Milspe Friedrichstr 8

Döllmann Reinhold Voerde Lohernockenstr 30

Frauenkron Kurt Rüggeberger Str 243

Friedhoff Karl Milspe Kölner Str 119

Hester Helmut Milspe Voerder Str 97

Lausberg Herm Voerde Lindenstr 17

Liethmann Walter Milspe Voerder Str 29

Penner Eugen Milspe Deterberger Str 6

Piepenstock & Meißner Altenvoerde Milspe Str 170

Stonat Hans Milspe Str 97

Walther Hans Milspe Voerder Str 108

Wieners Carl Altenvoerde Mittelstr 38

Ziegler Friedhelm Mittelstr 34

Gevelsberg

Bröcking Otto Inh Th Hunsdiek Mittelstr 99

Eckhoff Ferd Wittener Str 107

Ellinghaus Emil Hagener Str 53

Frütel Joh Hagener Str 315

Göbelsmann Hermann Silschede Rosenstr 5

Hallenscheidt Artur Kirchstr 11

Heine Adelbert Hagener Str 271

Hess Alfons Wittener Str 2

Höner Paul Wittener Str 30

Hunsdiek Theod Metzgerei Bröcking Mittelstr 99

Kramer Friedr Mittelstr 100

Kurz Adolf Jr Haßlinghauser Str 8

Kurz Wolff Metzgerei Röhrling Mittelstr 64

Laschholz Heinz Feldstr 10

Lober Erwin Hagener Str 388

Lohmann Werner Elberf Str 25

Müller Günter Wittener Str 26

Riepe Willi Mittelstr 38

Rohde Horst Wittener Str 444

Schilken Karl Ewald Lindengraben 3

Schönrock Otto Hagener Str 163

Schroeder Herbert Hagener Str 384 u

Breddestr 23

Stender Harry Hagener Str 293

Thiel Johannes Dörnenstr 6

Hattingen

Ascherfeld Dieter Welper Str 25

Brune Erich Hauptstr 5

Buchholz Günter Untermarkt 10

Drepper Peter Bergstr 12

Hahn Willi Bochumer Str 98

Heidersbach Karl Kirchplatz 3/5

Heidersbach Siegfried Kirchplatz 1

Henke Johann Bruchstr 10

Hesse Alfred Krämersdorf 3

Jürgens Otto Rauendahlstr 9

Krafft Udo Steinhagen 12

Müller Emil Große Weilst 30

Potthoff Heinz Heggerstr 47

Pratke Albert Marxstr 73

Radke Heinz Günter An der Hesselbecke 6

Schlausch Heinz Große Weilst 35

Schwarz Helmut Marxstr 44

Spieker Heinrich Große Weilst 10

Wette Heinz-August Hauptstr 15

Zollingkofer Klaus Nordstr 16

Herbede

Adamski Erwin Thiestr 5

Brocke Walter Hauptstr 63

Kern Emil Im Hammertal 92a

Lang Erich Hauptstr 64

Lembke Karl In der Mutte 1

Meyer Jürgen Hauptstr 95

Mittelste-Werbeck Luise Hauptstr 37

Herdecke

Dühme Heinrich Hauptstr 13

Gräfer Paul Hauptstr 40

Hinterberg Wilhelm Zeppelinstr 47

Katzmarek Aloys Bahnhofstr 3

Mai Kurt Am Ossenbrink 36

Schmitz Wilh Jr Hauptstr 60

Vaerst Friedr-Wilh Dortmund Landstr 16

Willeke Paul Wetterstr 21

Wollenweber Karl Am Hagenkotten 7

Priorei

Böcker Emil Priorefer Str 72

Rummenohl

Braun Werner Rölveder Str 6

Ruffer Wilfr Bundesstr 21

Schwelm

Becker Horst Hattinger Str 33

Bongartz Gottfr Hauptstr 122

Böttger Hans Kölner Str 11

Bürger Erwin Altmarkt 5

Dörre Fritz Bahnhofstr 9

Ge hards Ewald Nordstr 13

Glistach Paul Hattinger Str 25

Moltkestr 8

Hochtritt Rich Hauptstr 182
 Jesinghaus Erich jr Barmer Str 6
 Kemper Erwin Neumarkt 9
 Klein Emil Mittelstr 22
 Klemm Eberhard Römerstr 24
 Kutzur Joachim Bahnhofstr 29
 Meckel Albert Brunnenstr 19
 Mucha Josef Hauptstr 35
 Müller Eduard Potthoffstr 31
 Noack Hub Kölner Str 34
 Ranft Karl-Heinz Kirchstr 1
 Reffling Fritz Bismarckstr 3
 Rendel Aug Kaiserstr 30
 Riepe Wilh Hauptstr 99
 Wonnberg Wilh Hauptstr 90

Sprockhövel
 Blank Hugo (2) Oststr 2a
 Eberhardt Hans (1) Hauptstr 67
 Kern Walter (1) Bochumer Str 5
 Krägeloh Friedr (2) Gevelsberger Str 151
 Kruse Heinz Walter (2) Schmiedestr 2
 Langewiesche Rob jun (2) Mittelstr 40
 Ligensa Anton (1) Wuppertaler Str 101
 Pamp Fritz (2) Wittener Str 175
 Schoder Paul (1) Hauptstr 28
 Walter Bruno (2) Mittelstr 31

Wetter
 s Fleischer

• Metzger-Bedarf

Großhandel

Ennepetal
 Fröhlich Heiner jr Milsper Str 146

Gevelsberg
 Hülsenbeck & Gernand Schwalbenstr 4-6

Sprockhövel
 Werbeck Willi (1) Hauptstr 27

• Metzgerei-Maschinen

Reparatur

Hattingen
 Franzel Dieter An der Hesselbecke 7

• Miederwaren

Herstellung

Hattingen
 Zours Otto & Co KG Am Beul 10

Herbede
 Ernst Walter In der Mutte 12

Sprockhövel
 Ramona-Mieder-Fabrik (1) Fänkenstr 27-29

Einzelhandel

Gevelsberg
 Zeuschner Susanne Mittelstr 11

Hattingen

Gunkel Elisabeth Am Schulknapp 7

Schweim

Huhn u Köhler Kirchstr 13

• Mietwagen

s Auto-Vermietung

• Mietwäschereien

s Wäschereien

• Milchbars

Gevelsberg

Krenzer Gerh Günter Neustr 4

• Milchfuhrunternehmen

Gevelsberg

Nölle Cornelius Asbeck Nr 32

Herbede

Mättner Elfried Kellerstr 27

Selkinghausen

Benscheldt Fritz Nr 1

• Milch-u. Molkereiprodukte

Großhandel

Gevelsberg

Petig Emil Hagener Str 105

Schweim

Münstermann Anton Döinghausstr 53

Einzelhandel

Breckerfeld

Rutenbeck Werner Poststr 3

Brenscheid

Rutenbeck Werner Nr 33

Ennepetal

Brinkmann Franz Voerde Königsberger Str 28

Bubentzer Bernd Bergstr 70a

Dreiermann Walter Rüggeberg Severinghauser

Str 22

Flamme Paul Peddenöde Peddenöde 19a

Ganz Anna-Maria u Rüggeberg Gertrud Am

Westfeld 6

Glümer u Kooymann Milspe Deterberger Str 11c

Henne Wilh Wilhelmshöher Str 140

Jellinghaus Gust Steinnockenstr 3

Kramer Albert Erich Wiemerhofstr 12

Steffen Heinz Wilhelmshöher Str 139

Steffen Traugott Rüggeberg Lohoffstr 13a

Zündorf Peter Voerde Am Westfeld 6

Gevelsberg

Brandenstein Beate Kirchwinkelstr 5

Bröckig Klaus Elberf Str 75 1/2

Hartmann Hans Dieter Im Hols 20

Mennecke Trautchen Auf der hohen Warte 25

Hochstrate Karl Haßlinghauser Str 147
 Hüppop Ewald Haßlinghauser Str 4
 Rübenstahl Otto Wittener Str 108
 Stracke Karl Elsternstr 81

Gevelsberg-Süschede

Elener Alfons Gevelsberger Str 20

Hattingen

Bardick Willy Walter-Schneider-Platz 3

Helf Reinhold Kleine Weillstr 10

Herholz Ernst Wwe Bogenstr 70

Mellinger Otto Vidumestr 20

Querfurt Rud Salzweg 6

Herbede

Eversberg Wilh jun In der Mutte 16

Große-Stoltenberg Irma Stoltenbergstr 35

Kirchhoff Franz Wittener Str 41

Kogelheide Karl-Heinz Hauptstr 43b

Krüger Artur Durchholzer Str 136

Pothast Theo Hauptstr 24

Schlösser Wilhelm Vossege 14

Schönfeld Siegfried Durchholzer Str 72

Herdecke

Bauer Walter Weg zum Poethen 45

Maßhöfer Heinrich Im Peddenloch 8

Thewes Marlies Kirchender Dorfweg 33

Wicker Lothar Am Ossenbrink 60

Muhlerohl

Leinberger Klaus Peter Berglehne 7

Priorei

Schulte-Trux Luise Klusfeld 2

Schweim

Hasenack Emil Ehrenberg 80

Hecker Willi Mittelstr 15

Heinen Marianne Blücherstr 22

Kraemer Wilh Potthoffstr 31

Müller Alfred jr Döinghauser Str 4

Müller Friedel Prinzenstr 22

Niederheide Jul Hattinger Str 30

Pamin Amalie Tilsiter Weg 23

Ranft Erich Schulstr 54

Ranft Ernst Schützenstr 34

Schirmer Ilse Jesinghauser Str 27

Schlüter Walter Obernhagen 77

Werbeck Gerda Oelkinghauser Str 19

Wollmer Gertrud Wilhelmstr 20

Sprockhövel

Brinkmann Gust (1) Hölterstr 90

Füßeloh Walter (2) Dorfstr 25

Hüppop Ewald (2) Gevelsberger Str 81

Kämper Eugen (2) Schmiedestr 28

Kruse Heinz Walter (2) Schmiedestr 2

Lieber Rudi (1) Hohe Egge Unterweg 47

Padberg Alfred (1) Auf Brockhausen 8

Stolte Walter (2) Wittener Str 161

Straßen Hugo jun (2) Quellenburgstr 14

Timmermeister Kurt (1) Fritz-Lehmanns-

Weg

Vogelbusch Heinrich (1) Kackelstr 120

Wiggershaus Julius (2) Mittelstr 29

Volmarstein

Koch Käthe Ruth u Luise Heikenstr 3

Müller Edelgard Goethestr 23

Thiel Herm Im Ostholz 15

Wengern

Schwerin Walter Osterfeldstr 33

Wetter

Baukloh Kurt Wilhelmstr 24a

Bergel Martin Königstr 32

Butterweck Wilh Schöntaler Str 19

Hesse Karl Bruchstr 4

Kehrmann Hedwig Burgstr 3

Müller Eugen Gustav-Vorsteher-Str 30

• Milchverteiler

Herdecke

Walter Hugo Vaerstenberg 28

• Mineralöle

Großhandel

Ennepetal

Bernhardt E Voerde Lindenstr 20

Hegel Walter Milspe Buchenstr 46

Sure Ernst Königfeld Kühlen 164

Gevelsberg

Deutsche Purfina GmbH Hagener Str 383

Feverstr

Pleetschke Rud Bahnhofstr 33

Hattingen

Rheinische Mineralöl GmbH Auf dem

Haidchen 45

Schweim

Wilkesmann Gust-Adolf Tobienstr 14

• Mineralöltransporte

Sprockhövel

Stuckmann Hugo (1) Homburgstr 8

• Mineralwasser

s Getränke

• Mineralwolle

Herstellung

Sprockhövel

Isola Mineralwolle-Werke (2) Poststr 32

• Möbel

Herstellung

Ennepetal

Ischebeck Walter Inh Erich Wolf Kölner Str 116

Märkische Möbelfabrik W Ide oHG Voerde An

der Kirche 12a

Gevelsberg

Matteka Rich Lieterweg 10

Herbede

Weber Karl Inh Gerd Weber Gartenstr 4

Sprockhövel

Grünwald Fritz & Co oHG (2) Mittelstr 97

GroßhandelBreckerfeld

Engstermann Rolf Denkmalstr 7

Gevelsberg

Gafron Rich Hagener Str 42

Hen Hans Tulpenstr 3

Schwelm

Nord-Möbel GmbH Metzger Str 13

Sprockhövel

Krusse Heinrich (2) Zum Schloßchen 8

EinzelhandelDahl

Fischer Karl Zum Hohenhof 3

Ennepetal

Füllbeck Eugen Lindenstr 38

Hesse Karl Heinz Altenvoerde Milsper Str 197-199

Möbel-Ida Wilhelm Voerde An der Kirche 12

Klee Siegfried Voerde Milsper Str 23 u 30

Klein Fritz Altenvoerde Milsper Str 148

Salzmann Heinrich Altenvoerde Hochstr 14

Gevelsberg

Aschebrock Anneliese Schwelmer Str 33

Coenen Hans Hagener Str 40

Happ Rich sen Inh Marlis Pfleging Mittelstr 51

Möbelhaus Walter Hess Inh Inge Ring Rosendahl Str 22 u 23

Lange Erna Hagener Str 350

Leveringhaus Wilh Hagener Str 107

Luckay Inh Inge Jansen Mittelstr 83-85

Rutenbeck Fritz u P Weststr 31

Hattingen

Albrecht Kurt oHG Krämersdorf 3

Berg Robert Große Weillstr 41

Diergardt Gerhard Augustastr 24

Kirstein Willi Nordstr 12

Krüger Erwin Heggerstr 62

Schwiese Wolfgang Marxstr 70b

Triestram Martha Thingstr 30

Herbede

Bandmann Ingrid Breddestr 12

Fischer Wilhelm Hauptstr 48

Reiffert Friedr Kattenjagd 8

Voßkübler Gerd Im Hammertal 111

Weber Edmund Gerberstr 31a

Weber Karl & Söhne Wittener Str 43-47

Herdecke

Ehmske Helmut Hauptstr 6

Schwelm

Becker Hauptstr 93

Bölling Annemarie Hauptstr 47

Freudenberg Hans Gartenstr 5

Kappel Willi Hagener Str 3

Köhne Heiner Beste-Möbel Mittelstr 32-34

Möhwald Ernst Hagener Str 33

Pasche Emil Altmarkt 14

Möbel-Schemmann Wolf Schemmann Neumarkt 22 u 22a

Siepmann Ewald Hauptstr 131

Zeilert Hans Hattinger Str 35

Sprockhövel

Dietzel Werner (1) Hauptstr 22

Feldmann Gerda (2) Wittener Str 98

Heiermann Willi (2) Mittelstr 97

Hilgenstock Margar (1) Elberfelder Str 6

Hilligweg Walter (2) Im Dorf 16

Kickuth Friedr-Wilh (2) Hauptstr 15

Romberg Richard (2) Mittelstr 30

Sirrenberg Lilli (2) Mittelstr 82

Voßkübler Walter (1) Im Osterkamp 9

Volmarstein

Boucke Otto Schulstr 24

Gleiswassermann Am Brummstein 10

Kipper Gebr Inh Adolf Böcker jun Grundschötteler Str 137

Kötter Wilhelm Hagener Str 70

Tomiak Ernst Pommels Höh 5

Wupper Horst u Ufer Marianne Heilkenstr 28

Wengern

Böving Karl Osterfeldstr 1

Overberg Walter Osterfeldstr 43

Wetter

Breitenstein H-Cg Schöntaler Str 4

Messingfeld Ernst Kaiserstr 171

AuslieferungEnnepetal-Königsfeld

Rogalski Wilh Spreeler Weg 122

Schwelm

Möller Ernst Jesinghauser Str 25

● Möbelbeizer u. -poliererSprockhövel

Thöle Bernh (1) Hohe Egge Oberweg 21

● Möbelbeschläge

s Bau- u Möbelbeschläge

● MöbelstoffeEinzelhandelHerbede

Zernke Otto Voestenstr 16

● MöbeltransporteGevelsberg

Schütte Jos Söhne Wittener Str 4

Schwelm

Johann Nobialek s n Seite

**Johann Nobialek****MÖBELTRANSPORT • SPEDITION**

583 Schwelm

Kollenbuscherweg 24 • Telefon 21 21

**UMZÜGE VON UND NACH
ALLEN RICHTUNGEN****● Modellbau**Ennepetal

Drees Karl-Heinz Milspe Kirchstr 95

Rüggeberg Ewald Milspe Voerder Str 123

Sohl Artur Brunnenstr 41

Winterhagen Alfred Talsperrenweg

Esborn

Modellbau Herm Hillringhaus Inh Herm u

Jürgen Hillringhaus

Gevelsberg

Busch Karl-Wilh Mylinghauser Str 6

Dürholt Fritz Modellbau Milsper Str 120

Engstfeld Ferd Haßlingh Str 53a

Friedhoff Ernst Körnerstr 15

Haarhaus Alfred vorm Wilh Buschhaus Nord-

str 10-12

Paas Hans Eberh Geerstr 23

Reisiger Ewald Bahnhofstr 11

Rischko Karl Geerstr 30 u Aternstr 12

Schmidt Peter Inh H u J Schmidt Schulstr 15

Wesselmann & Spiecker oHG Inh Else Wissel-

mann u Alfr Spiecker Marktstr 3

Zölzer Fritz Brunnenstr 17

Schwelm

Dürhagen Artur Kaiserstr 58

Sprockhövel

Geldmacher Fritz (1) Brinker Str 9

Volmarstein

Schall Günter von-der-Recke-Str 31

Wetter

Carl Andreas Königstr 76

● ModellbauartikelGroßhandelHerbede

Bruchhagen Dieter Kamperbach 40

● Modewaren

s Textilien

● Modistinnen

s Putzmacherinnen

● MolkereienHattingen

Milchverwertungsgen eGmbH Kreisstr

Schwelm

Molkereigen Hagen-Ennepe-Ruhr eGmbH

Körnerstr 21

● MontageGevelsberg

Siemens AG

Schwelm

Ronsdorf Karl Heinz Bahnhofstr 47

● MotorenHerstellungGevelsberg

Motortex Techn Ges mbH Mittelstr 41

Schwelm

Motorenbau Alfred Berning Kaiserstr 55-59

● Motorräder

s Fahr- u Motorräder

● MühlenbauGevelsberg

Krone-Mühlen- u Gerätebau Schuchardt & Beckmann Wittener Str 127

● MühlenbedarfGroßhandelGevelsberg

Hedfeld Paul KG Gartenstr 7

● MühlenbetriebeDelle

Schuster & Sohn oHG Lorenzheider Weg 1

Hattingen

Niederreichholz Friedhelm Weg zur Pannhütte 42

Herdecke

Fischer Emil Am Schraberg 9

Sprockhövel

Selle Wilh (1) Am Eicken 10

Volmarstein

Hesse Fritz Im Hegte 9

● Müllabfuhr

Ennepetal
Fischer Rob Rüggeberger Str 65

● Müllkippenbedienung

Esborn
Hingott Berthold (Kippe Beckmanning)

● Müllverwertung

Ennepetal
Ludwig Helmut Voerder Str 122

Hattingen
Ludolf Paul Heggerstr 74

● Musikalien

Einzelhandel

Gevelsberg
Ochler Wilh Märkische Str 25

Hattingen
Fortnagel Heinrich Thingstr 38

Schwelm
Siekert Friedr Hauptstr 73
Wagener Erich Hauptstr 81

Sprockhövel
Iba Georg (1) Egen 31

● Musikunterricht

s Unterricht

● Musikverlage

Wengern
Liebe Kurt-Maria Triendorfer Str 13

● Nähereien

Breckerfeld
Dudzik Meta Köttingstr 14

Ennepetal
Kemke Renate Waldstr 15
Tüttelmann Aenne An der Kehr 16

Gevelsberg
Brühwasser Jürgen Feverstr 34
Buschmann Erika Am Schlagbaum 15
Finke Horst Feverstr 18
Linden Ruth Milsper Str 88
Vollberg Herta Dörnenstr 14

Schwelm
Knops Rich Starenweg 4

Sprockhövel
Bachmann Helmut (2)
Buschmann Rolf (2) Gevelsberger Str 17

● Nähmaschinen

Einzelhandel

Ennepetal
Biewald M Voerde Lindenstr 19

Gevelsberg
Singer-Nähmaschinen GmbH Mittelstr 39

Schwelm
Neveling Rud Schulstr 12
Prange Heinrich Inh Biewald-Prange Marga
Kirchstr 15

● Näh- u. Handarbeitsschulen

Hattingen
Kath Krankenhaus Holthäuser Str 5

● Naturprodukte

Schwelm
Fischer Rob Boellingweg 4

● Natur- u. Kunststeine

Sprockhövel
Steinwerk Bossel GmbH & Co KG (1) Am Leveloh

Verlegung

Herdecke
Frielinghaus Wilh Auf dem Schnee 100
Heinrich Otto Wittbräucker Str 40

Sprockhövel
Schmitt & Co GmbH (1) Elberfelder Str 217

● Neonanlagen

Hattingen
Wilke & Co Inh Albert Wilke Bruchstr 28

● Neon-Leuchtröhren

Herstellung

Schwelm
Franke Siegfried Castorffstr 1

● Nerzzucht

Sprockhövel
Hausendorf Emil (1) Wuppertaler Str 132

● Notare

s Rechtsanwälte

● Oberflächenveredlung

Gevelsberg
Brämer & Bässler oHG Brüggerfelder Str 8

Schwelm
Homburg & Krämer Linderhausen Hülse-
str 14-16

● Obst und Gemüse

Anbau

Gevelsberg
Bähr Heiner Wittener Str 159 (Lichtenplatz)

Großhandel

Ennepetal
Elle Rich Eichendorffstr 30

Gevelsberg
Vorsprach Walter Mittelstr 11

Hattingen
Brandenstein & Sohn Blankensteiner Str 32

Schwelm
Dittmar Werner Potthoffstr 53
Völker Hans KG Döinghauser Str 53

Sprockhövel
Schmid Franz (2) Gevelsberger Str 116

Einzelhandel

Ennepetal
Klotz Elsbeth Esbecker Str 20

Gevelsberg
Bernard Manfred Haßlinghauser Str 28
Dohmann Friedr Hagener Str 370
Hedstüch Karl-Otto Mittelstr 52

Hattingen
Brandenstein Georg & Sohn oHG Blankensteiner
Str 32
May Willi Hüttenstr 3
Reckhaus Geschw Kirchplatz 22

Herdecke
Kaufmann Valentin Inh Harald u Gertrud Kauf-
mann
Kroll Kurt Oberer Ahlenbergweg 19
Michel Paul Wetterstr 7
Neuhaus Fritz Am Schraberg 18a

Schwelm
Danielsmeyer Fritz Hauptstr 70
Fußhöller Dieter Hauptstr 91
Kranz Erich Berliner Str 69
Wingefeld Elisabeth Kirchstr 18

Sprockhövel
Chruszcz Paul (1) Hauptstr 28

Volmarstein
Böner Karl Grundschötteler Str 28
Kienecke Arthur Vogelsanger Str 88
Lauer Siegfried Hauptstr 25

Wetter
Knoop Lina Wockenmark
Witt Irmingard Ringsstr 14
Ruprecht Elisabeth Königstr 71

● Obstverwertung

Sprockhövel
Naturelle Südsaft AG (1) Kleinbeckstr

● Öfen und Herde

Herstellung

Gevelsberg
Albers Herdfabrik KG Vogelsanger Str
Altfeld & Co Klosterholzstr 38
Krefft GmbH Mühlenstr 5

Schwelm
Schwelm Herdfabrik H Boecker Linderhauser
Str 1

Einzelhandel

Ennepetal
Lauer Konrad Milspe Voerder Str 71
Winterhoff Erich Milspe Voerder Str 23

Schwelm
Brunsberg Max Neumarkt 16
Kossowski Walter Taubenstr 19

Reinigung

Ennepetal
Rettberg Bernd Peddinghausstr 20
Schmalbein Klaus Peter Milspe Scharpenberger
Str 43

Gevelsberg
Block Manfred Hagener Str 316

Hattingen
Fenner Heinz-Dieter Hauptstr 29
Tiedtke Hermann Käthe-Kollwitz-Str 10

● Ölbehälter

Einzelhandel

Hattingen
Regel Elly Kreisstr 27

● Ölbrenner

Großhandel

Schwelm
Oelfeuerungs-Vertrieb Otto Husemann oHG
Herdstr 3

Sprockhövel
Hielitz Werner (1) Meisenweg 1

Einbau

Ennepetal-Verneis
Thiele Helmut Mauermannshaus D 23

Wetter

Herdecke
Krischker Konrad Wilh-Graefe-Str 1

Schwelm
Wernst Hugo Barmer Str 2

● Pelzwaren

Einzelhandel

Wetter
Meißner Kurt Königstr 70a

● Pensionen

s Fremdenpensionen

● Perücken

Herstellung

Hattungen
Deutsch Evelyn & Kapitannoff Wassil Bruch-
str 105

Schwelm
Fichtel Siegfried Hauptstr 10
Frölich Wilh oHG Kölner Str 20-22

Einzelhandel

Gevelsberg
Bröking Marion Mittelstr 72

● Pferdeezucht

Ennepetal-Königsfeld
Köster & Co Inh Bruno Köster Spreeler Weg 32

Hagen
Lücke Reinhold Fleyer Str 139

Herdecke
Clarus Carl Am Ossenbrink 38

Sprockhövel
Funk Erwin (2) Im Stoecken 11

● Pflanzenimport

Herdecke
Brieger Reiner Am Schlagbaum

● Pflugscharen

Herstellung

Gevelsberg
Buschhaus Th Söhne & Co oHG Teichstr 7

● Pharmaz. Erzeugnisse

Herstellung

Dahl-Breckerfeld
Zirkulin-Werke Schulte-Herbrüggen & Co
GmbH pharmaz Fabrik Bundesstr 36

Herdecke
Zirkulin-Werke chem pharm Fabrik GmbH
Wetterstr 37
Pharma-Zentrale GmbH Loerfeldstr 20

● Pharmaz. Laboratorien

Gevelsberg
Rietzmüller M GmbH Im Fohlenkamp 7

Sprockhövel
Beysiegel Elisabeth (1) Auf Brockhausen 14

● Pianos

Herstellung

Schwelm
Ibach Rud & Sohn Wilhelmstr 43

● Pinsel

s Bürsten

● Planieraupen-Laufwerke

Herdecke
Tractor-Service u Zubehör GmbH Eckener
Weg 5

● Plastik

Hattungen
Lumbeck Bernd KG Bochumer Str 45

● Plastikformteile

Herstellung

Schwelm
Juga Plastikformteile GmbH Berliner Str 47

● Plastikgeschirr

Herstellung

Gevelsberg
Rhenania Plasticwerk GmbH Hagener Str 420

● Plastik-Spritzgußerzeugnisse

Herstellung

Delle
Deller Plastics E & P Braselmann Deller
Str 15

Schwelm
Wiegand Geitz Ww Kölner Str 66

● Plattenleger

s Fliesenleger

● Polierer

Schwelm
Hamm Erich Obermayerstr 14

● Polsterer

s Sattler

● Polstermöbel

Herstellung

Gevelsberg
Voß Gerh oHG Inh Gerh u Emil Voß Hagener
Str 17 u Kölner Str 15

Schwelm
Altena Friedr Wilhelm Hauptstr 113
Koordt Gebr Schulstr 50

Volmarstein
Salewski Ewald Grundschoßteiler Str 28

Einzelhandel

Ennepetal
Landgraf Helmut Milspe Voerder Str 99

Gevelsberg
Voß Friedhelm Mittelstr 10a

Reinigung

Schwelm
Brendgen Anton Moltkestr 20

● Porzellanwaren

s Haus- u Küchengeräte

● Präzisionsbau

Windgassen Erich Beyenburger Str 37

● Präzisionsdrehereien

Schwelm
Arnst Helmut Lerchenweg 2

Volmarstein
Heyer Erich Arndtstr 18

● Preß- u. Stanzwerke

Ennepetal

Ennepetaler Preß- u. Stanzwerk
Aug. Schöneborn u. Co. KG
5828 Ennepetal
Kölner Str. 191 - 205a, Tel. 2871

Anz Gebr Drees s n Spalte
Kaiser & Co Peddenöde Nr 19 1/4
Schilken Carl oHG Ept 14 Jellinghausen 123
Anz Wilh Theis s n Spalte
Winkelsträter Robert & Co Milspe Ambr-
brand-Str 16
Wölting Fritz KG Milspe Egerstr 1

GEBRÜDER DREES Gegr. 1919

5828 Ennepetal 1
Postfach 2063
Heinrichstr. 71-75
Telefon 02333-3595

Preß- und Stanzteile aller Art
für jeden Verwendungszweck
bis 300 t Druckleistung

Wilh. Theis jr. GmbH. Press-, Stanz- u. Ziehwerk



5828 Ennepetal-Voerde
Tel.: 31 09 · Telex 82 3356

Gevelsberg
Bernecker Karl KG Inh Erich Ulrich u Klaus-
Dieter Bernecker Geerstr 44
Busch Aug Inh Karl Friedr Busch An der Dreh-
bank 23
Dörken Heinz-Walter KG Hagener Str 420
Mielke Adolf Jahnstr 32
Noack's Preßstoff-Fabrik KG Inh Erich Noack
In den Weiden 19
Schmidt Margot Schulstr 31
Weckelmann Heiner Elberfelder Str 13

Rummenohl
Bernecker Aug Am Huse 15
Cramer Eugen Ladestr

● Preß-Stanz- u. Drehteile

Ennepetal
Köster Bruno Königsfeld Fließpreßteile
Vormann Eberhard Milspe Hellenbecker Str 200

Schwelm
Schmitz Heinrich Hauptstr 145

Volmarstein
Berghaus Claus Goethestr 48
Gantenberg G Hagener Str 177
Garthe & Stoltenhoff Hegestr 13
Vorberg Aug Heilkenstr 7

Wetter
Berghaus Ewald Nachf Ruhrstr 29
Beckil-Schmiede- u Preßteile GmbH
Beckil-Schmiede- u Preßteile GmbH
Ruhrstr 31

● Privatpensionen

s Fremdenpensionen

● Propangas

Großhandel

Ennepetal

Drumann Erich Neustr 5

Gevelsberg

Rostock Fritz Heideschulstr 42 1/2

Herdecke

Werner Herbert Kirchender Dorfweg 34

Schwelm

Back K Kölner Str 51

Wingenroth & Schneider Rheinische Str 59

● Pumpen

Sprockhövel

Hagruma Ges f Pumpen u Maschinen (2) Friedhofstr 16

● Puppen

Herstellung

Hattingen

Schmidt Magdalene Nordstr 17

● Putzmacherinnen

Ennepetal

Gesell Adelheid Milspe Voerder Str 59
Hildebrand Klara Voerder Str 47

Hattingen

Knust Maria Kleine Weistr 3

Herdecke

Berghoff Paul Hauptstr 3

Schwelm

Schneider Margar Neumarkt 3

Sprockhövel

Kalkühler Lina (2) Mittelstr 41
Kostka Kläre (1) Gartenstr 2

Wetter

Henke Johanna Kaiserstr 84
Holzhauer Elisab Kaiserstr 74

● Radios

s Elektrotechn Erzeugnisse

● Radioverstärkungsanlagen

Verleih

Herdecke

Guse Herbert Kirchender Dorfweg 86

● Rasenmäher

Reparaturen

Wetter

Holland Werner Memelstr 3

● Rasenmäher-Auffangkörbe

Herstellung

Gevelsberg

Brühwasser Jürgen Feverstr 34

● Raumausstattungen

Sprockhövel

Hennig Willi (1) Mühlenstr 13

Henning Gerda (1) Mühlenstr 23

Volmarstein

Binnefeld Mich v-d-Recke-Str 23

Wengern

Nockenberg Willi Liboriusstr 18

Wetter

Weitzel Martin Königstr 59

● Raumgestaltung

Ennepetal

Dahlhaus Hans Jürgen Voerder Str 125

Gevelsberg

Vogt Willi Wittener Str 109

● Raupenkettens

Herstellung

Herdecke

Walter Werner KG Loerfeldstr 11

● Rechtsanwälte u. Notare

Ennepetal

Figge Karl u Figge Christine Rechtsanw u
Notare Voerder Str 22
Bertram Adolf Rechtsanw u Notar
Bertram Jürgen Rechtsanw Milspe Voerder
Str 72

Gevelsberg

Bröking Karl Dr jur Notar Neustr 5
Cramer Paul Notar Büro: Kölner Str 12
Dunkmann Rolf Büro: Kölner Str 10
Flüsch Gerhard Neustr 6
Klein Heinz-Reinald Notar Mittelstr 2
Schemm Peter vom Mittelstr 19
Schlingsepen Kurt Notar Neustr 9

Hattingen

Bäumen Heinz Dr jur & Rüter Horst Bahnhof-
str 28

Herbede

Rumberg Otfried Am Ring 106

H. SCHAFFLAND jun.

Reifenhandel

582 GEVELSBERG, Wittener Str. 19

Ruf: 43 29

● Reinigungsmittel

Herstellung

Gevelsberg

Hen Karl Haßlinghauser Str 103

Herbede

Schäfer Hilde Im Hammertal

Schwelm

Siekman Eugen Chem Fabrik "Gicolin"
Sedanstr 64-66

● Reiseandenken

Groß- u Einzelhandel

Schwelm

Heymann Peter Kölner Str 3

● Reisebüros

Ennepetal

Ennepetaler Reisebüro Heringshaus Milspe
Voerder Str 32
Heringhaus Otto Milspe Kirchstr 89

Gevelsberg

Gevelsberger

Reisebüro GmbH

5820 Gevelsberg, Postfach 128

Telefon 3322

Reisebüro Schmidt KG Mittelstr 30
Wulbrede Reisebüro s Gevelsberger Reisebüro

Hattingen

Reisebüro Euscher, Am Obermarkt Tel. 21721

Halten Siegfried Flachsmarkt 3
Halten Siegfried Große Weistr 28
Papenhoff Gerd Henschelstr 37

Herdecke

Elberfeld Heinz-Friedr Wetterstr 47
Koschke Hildegard Hauptstr 10

Herdecke

Berger Jochen Dr Notar Bachpl 1
Kordik Karl Im Sieden 42
Loerbroks Walter Am Ossenbrink 6
Meininghaus E Dr Wittbräucker Str 43
Mellinghaus Wolfram Dr jur Poststr 7
Reinecke Dietmar Dr Notar Hauptstr 31

Schwelm

Haarmann Horst Notar Hauptstr 36
Hausmann Rolf Dr Notar u Erne Peter Bahnhof-
str 1

Heinrichs Wilh Notar Schulstr 11
Heuser Alfred Notar Untermayerstr 7

Krämer Günter Bismarckstr 1

Mädje Gert Notar Bahnhofstr 8

Sander Rolf Untermayerstr 8

Sasse Joh Dr Notar Neumarkt 21

Schmerfeld Karl-Heinz Notar Neumarkt 17

Sprockhövel

Bubner Ernst-Gert Hauptstr 20

Dunkmann Rolf (2) Im Dorf 18

Ruthenbeck Günter Notar (1) Friedrichstr 6

Spilling Volkmar (2) In der Ley 9

Wengern

Peschke Heinz Hölkenstr 2

Wetter

Bernhardt Karl u Ulrich Kaiserstr 78
Lücke Ferd Kaiserstr 131

● Reformhäuser

Gevelsberg

Edelhoff Walburga Mittelstr 77
Lohrmann Heinz jun Mittelstr 25

Hattingen

Koch Irene Heggerstr 41

Lente Elfriede Heggerstr 54

Lente Elfriede Marxstr 63

Herdecke

Hagen Kurt von Ruhrallee 39

Reinink Brigitte Hauptstr 64

Schwelm

Möhwald Anneliese Hauptstr 64

Sprockhövel

Mühlhan Ruth Dr (1) Hauptstr 3

Volmarstein

Knipp & Wasser Hauptstr 22

Wetter

Espele Otto Kaiserstr 77

● Regeltechnik

Herbede

Pleiger Paul Dr Im Röhrken 36

● Reifen

Gevelsberg

Anz Schaffland jun s n Spalte

Schwelm

Elba-Reise-Büro Rud Dahl Untermuerstr 8
Reisebüro Ursula Göbel Kirchstr 10
Schulz Helmut Bismarckstr 7

Wetter

Frech Eberhard Kaiserstr 74

● **Reisegewerbe**Volmarstein

Dahlmann Grete Köhlerwaldstr 14
Goroney Anita Altenhofer Weg 29
Reinhold Lieselotte v-d-Recke-Str 3
Wölling Maria Am Vorberg 14

Wengern

Bauer Emil Markanaweg 4
Reinhold Abraham Triendorfer Str 105

● **Reithallen**Ennepetal

Bremicker Erika u Gisela Am Schlagbaum

Hattingen

Kisker Edith Am Dünkhof 3

● **Reparaturwerkstätten**Sprockhövel

Brandt Friedhelm (2) Gevelsberger Str 17

● **Riemenschrauben**HerstellungEnnepetal-Rüggeberg

Hülsenbeck Rich Inh Hans Hülsenbeck Rügge-
berg Herminghauser Str 21
Schnöring Walter Inh Werner Schnöring Rügge-
berg Rüggeberger Str 223

● **Rigipsverarbeitung**Gevelsberg

Vogelsang Heinz Rosendahl 39

● **Rigips-Verlegung**Ennepetal

Landwehr Rudi Voerde Flurstr 8

Gevelsberg

Gloger Karlheinz Am Waterkamp 19
Lilischkies Kurt Finkenstr 5
Pape Alfred Weststr 18

Herbede

Knufinke Ewald Kamperbach 28

Schwelm

Becker Hub A G T - Bau Körnerstr 2

● **Rohprodukte**GroßhandelBreckerfeld

Speckmann Herm & Söhne KG Frankfurter Str 1

Ennepetal

Altfeld Ewald Milspe Heilenbecker Str 74
Buntmetall Gustav Jacob Jakobstr 39
Döring Herm Milspe Friedenshöhe 23
Grün Hermann oHG Altenvoerde Milsper Str 219
Hübner Karl-Heinz Milspe Kölner Str 209a
Jacob Bernh Voerde Jakobstr 17a
Jacob Siegf Voerde Jakobstr 41-45

Mull Franz-Joachim Milspe Heinrichstr 37

Pause Günter NE-Metalle Milspe Hembecker
Talstr 29
Zaiss & Stadler oHG Milspe Hembecker Tal-
str 11

Gevelsberg

Harke Günter Bahnhof West
Schüller Hans Märkische Str 35
Schüller Karl Gustav Mühlenstr 38
Waller Gerda Güterbahnhof West

Hattingen

Ahrens Hans-Dieter GmbH Bredenscheider
Str 32
Bötzel Wilhelm Elfringhauser Str 20a
Kühn Erich Südring 48

Herbede

Ahrens Gust GmbH Hauptstr

Priorei

Bolender Georg Osemunder Str 40

Schemm

Gräfe Karl Herm Nr 1

Schwelm

Allermann Günter In der Graslake 46
Flebinghaus Aug jr Metzger Str 55
Hermann Erich Jesinghauser Str 26
Höh Heinz Nordstr 16
Hossfeld Wilh Brunnenstr 4
Lohr Wilh Rheinische Str 51

Sprockhövel

Schwedes Heinrich (2) Mittelstr 52d

Volmarstein

Hofmann Hugo Schillerstr 35

Wengeberg

Adloff Karl-Otto Nr 9

Wetter

Brüggemann Walter Heiner-Kamp-Str 2a
Wessel Alfons Friedrichstr 11

EinzelhandelEnnepetal

Grün Herm oHG Voerder Str 89
Herberg Rob Inh Günter Hochgräfe Milspe
Spelsbergweg 2 Voerder Str 104
Kämper S GmbH & Co KG Hembecker Talstr 29
Mücher Gust KG Altenvoerde Gartenstr 1
Ostermann Willi Milspe Kaltstr 11

Endorf

Spohn Heinz-Günter Voßhöfener Str 123

Gevelsberg

Schüssler Maria Märkische Str 35
Schüssler Karl Gust KG Mühlenstr 38
Waller Gerda Am Westbahnhof

Herbede

Krause Heinz Hauptstr 200

Priorei

Bolender Gg Osemundstr 40

Schwelm

Allermann Günter In der Graslake 46
Buchenauer Fritz Galmeiweg 1

Sprockhövel

Damaschke Gerh (1) Kressieper Weg 8
Kruse Fritz (2) Bahnhofstr 9
Kühne E (1) Sprockhövel
Schwedes Heinrich (2) Mittelstr 52

Wetter

Hirschberg Karl Bergstr 55

● **Röhren**GroßhandelHerdecke

Hänsch Paul Loerfeldstr 14

Schwelm

Krebs Karl Aug-Bender-Str 8
F P C v Velsen & Co Herdstr 3

● **Rohrleitungsbau**Hattingen

Remmert GmbH

Herdecke

Hanau Gerd Loerfeldstr 8
Heuschede Willi Loerfeldstr 24
Oultmann Hermann Mellinghausstr 2

Sprockhövel

Koch Josef (1) Alt Bossel

● **Rohrnippel**HerstellungGevelsberg

Höhn Herm Hagener Str 357

Schwelm

Brocke & Co Bahnhofstr 42-46 u Wiedenhaufe 6

● **Rolladen**HerstellungEnnepetal

Hedtman Lothar Milspe Ulmenstr 28b

Gevelsberg

Homburg Rolladenbau Inh H Waschkuhle
Körnerstr 21
Vollmerhaus Fried Berge Am Heck Schulstr 23
(Brennstr)

Hattingen

Am Miht & Korth Sprockhöveler Str 100

Herdecke

Fessen Heinrich Schraberg 25

Sprockhövel

AU-RO Flex Siebenborn oHG (2) Schwelmer
Str 15
Barg Willi (1) Schulstr 9

AuslieferungSchwelm

Hartmann Erich J-F-Kennedy-Str 5

MontageEnnepetal

Kischkel Norbert Kirchstr 21
Schneider Heinz Masurenstr 7

Hattingen

Heymann Karl-Heinz Bergstr 46
Müller Kurt Bogenstr 30

Herbede

Densow Siegf Am Siepen 8

Schwelm

Siepmann Werner Schulstr 37a

Sprockhövel

Altenhain Hans-Peter (2) Rosenstr 2
Bennwitz Franz (2) Im Halloh 23
Harke Günter (1) Haßlinghauser Str 63
Hübner Wilhelm (2) Schwelmer Str 16
Hünting Detlef (2) Am Halloh 22
Rische Friedrich (1) Heege 2
Stumm Walter (2) Mittelstr 44

● **Rollenlager**HerstellungEnnepetal

Heiderich C u A KG Oberbauer
Oberdorf Egon Milspe Kirchstr 56

● **Roßschlachter**Gevelsberg

Kramer Willi Mittelstr 100

● **Rostschutzwerkstätten**Volmarstein

Kleinkorres Wilhelm Söhne Bachstr 36

● **Rundfunkgeräte**

s Elektrotechn Erzeugnisse

● **Sachverständige**Gevelsberg

Huck Heinz Kfz-Sachverständiger
Herdecke

Schwelm

Weichert Karl Ziv Inh Sachverst f elektr Anlagen Hagener Str 21

● **Säcke u. Planen**HerstellungSchwelm

Böhle Karl-Heinz Schwelmestr 57

GroßhandelSchwelm

Sackbusche KG Sedanstr 9
(ab Sommer 1971 Haßlinghausen Industriegelände)

● **Sägewerke**Dahl

Wurm Peter Inh Paul Wurm In der Asmecke 15

Gevelsberg

Siekman Karl Esborner Str 72

Sprockhövel

Hünninghaus Friedr (2) Wittener Str 55

● **Samen**Groß- u EinzelhandelSchwelm

Weustenfeld Helmbert Bahnhofstr 11

EinzelhandelHattingen

Hübel Fritz Bergstr 5

Herbede

Müller Ingelore Am Ring 27

● **Sanitäre Anlagen**

s a Klempner

HerstellungEnnepetal

Kunststoffe Coers KG Milspe Strückeberger Str 50 a u b

● **Sanitäre Armaturen**GroßhandelEnnepetal

Neuhaus Günter Milspe Friedenshöhe 15

● **Sanitärer Bedarf**GroßhandelHattingen

Schadwinkel & Co KG Wilhelm Weg zum Wasserwerk

● **Sanitätshäuser**Ennepetal

Urlaub Hans Milspe Voerder Str 22

Hattingen

Grave Helmut Heggerstr 18

Herbede

Drühe Anton Hauptstr 56

Schwelm

Winkler Gust Altmarkt 9

Sprockhövel

Joppen Bruno (1) Hauptstr 31

Wetter

Schrödel Gerh Kaiserstr 94

● **Särge**HerstellungEnnepetal

Ebkemeier Friedhelm Voerde Gewerbestr 18
Ebkemeyer Luise Gewerbestr 19

EinzelhandelEnnepetal

Klein Fritz Altenvoerde Milsper Str 148

Hattingen

Arnscheidt Ursula Obermarkt 1
Sinzl Berthold sen Hüttenstr 6

Herdecke

Brockschmidt Joh Stiftstr 4

Schwelm

Schweiger Hans Marienweg 5

Sprockhövel

Kruse Heinrich (2) Hiddinghausen

Volmarstein

Weeke Wilhelm Sarglager Heilkenstr 5

● **Sarglager**Herbede

Lauterbach Lothar Rauentaler Str 3

● **Sattler und Polsterer**Ennepetal

Dahlhaus Otto Voerder Str 125
Deutsche Max Amselweg 3
Giersch Helmut Westfalenstr 6
Kleine Rud jr Milspe Voerder Str 34
Kühn Willy Altenvoerde Mittelstr 12
Landgraf Helmut Milspe Voerder Str 99

Gevelsberg

Böhmken Otto Mittelstr 64
Friedhoff Fritz Feyerstr 82
Steinbach Emil Neistr 1
Voß Hermann Mittelstr 5

Hattingen

Elaser Wilhelm Auf dem Haidchen 28
Janz Erwin Südring 28
Klas Alfred Marktplatz 16

Herbede

Biermann Friedr Wilh Kellerstr 25
Keller Wilhelm Bungestr 5
Nickel Fritz Hauptstr 47

Herdecke

Hausherr Ernst Wilh Hauptstr 4
Huck Fritz Egge 9
Mütherich Alwin Oberer Ahlenbergweg 10
Wittenhagen Karl Attenbergstr 28

Schwelm

Birker Friedr Moltkestr 19
Marquardt Heinz Mittelstr 16
Müller Helmut Ulmenweg 28

Sprockhövel

Astahl Artur (1) Bergstr 6
Hennig Willi (1) Mühlenstr 13
Kickuth Fritz (2) Wittener Str 248
Kreiskott Hugo (1) Elberfelder Str 119
Romberg Richard (2) Mittelstr 30
Utke Gustav (1) Hauptstr 15

Wengern

Böring Karl Heinz Osterfeldstr 1

Wetter

Laubsch Karl Ehrenmalweg 14b
Messingfeld Ernst Kaiserstr 171

● **Saunas**Ennepetal

Kornemann Jürgen Ewald-Oberhaus-Str 9
Möllenberg Eleonore Büttenerberger Str 58

Gevelsberg

Rutkowski Werner Brüderstr 18

Sprockhövel

Masmeler Wilh & Milbradt Rita (1) Im Baumhof

● **Schächeln**HerstellungEnnepetal

Möhlhagen Friedr Siedlung Heide 35

● **Schädlingsbekämpfung**Volmarstein

Fest Waldemar Oberwengerner Str

● **Schallplatten**EinzelhandelGevelsberg

Schilling Mittelstr 34

Hattingen

Kaszanica Dagmar Moltkestr 2

Schwelm

Kalthoff Eugen Bahnhofstr 4
Schnittger Bahnhofstr 13

● **Schalttafeln**HerstellungSchwelm

Schmidt Paul J Loher Str 28

● **Schankwirtschaften**

s Gaststätten

● **Scharniere**HerstellungEnnepetal

Blass Eugen Rottenberg 8
Heringhaus Rob Inh Erich Heringhaus Gasstr 21
Kaltenbach Emil oHG Milspe-Homberge Neuenlander Str 44
Kamp F W Holthausen Hammer 1
Vormann August Milspe Heilenbecker Str 191-199

Schwelm

Kraugmann Friedel Hattinger Str 42

● **Schaufeln u. Spaten**HerstellungGevelsberg

Dahlmann Sohn R Nachf GmbH Weststr 2-14

Herdecke

Idealspaten u Schaufelwalzwerk vorm Eckardt & Co KG Goethestr 27

Roland

Krampe C Wwe Nr 1

● **Schauenstergestalter**

s Dekorateure

● **Scherzartikel**Schwelm

Frölich Wilhelm oHG Kölner Str 20-22

● **Schiffsbedarf**HerstellungGevelsberg

Giebel Heinr Inh Alfred Giebel Rosendahler Str 24 1/2
Schäfer Gust & Co Hammerstr 17

● **Schilder**HerstellungEnnepetal

Kusserow Herbert Wilhelmstr 25/27

Gevelsberg

Lunau Malergeschäft Inh Siegfried u Richard
Lunau Südstr 7

Schwelm

Stumpe Paul Jesinghauser Str 2a

Wetter

Fischer Aug KG Kaiserstr 37

GroßhandelSchwelm

Siebert Walter Taubenstr 4

● **Schirme u. Stöcke**EinzelhandelGevelsberg

Urspruch Joh Nachf oHG Mittelstr 24

Schwelm

Fiedler Brigitte Neumarkt 4

Volmarstein

Vogel Emil Osthausstr 19

ReparaturSprockhövel

Sauerwein Erna (2) Mittelstr 34

● **Schlachter**

* Metzger

● **Schlackenaufbereitung**Volmarstein

Brühne H

● **Schleifereien**Dahl

Ahlens Wilh Eichendorffstr 10

Ennepetal

Klein Gerda Berninghauser Str 10
Wittenstein Rudi Altenvoerde Brandhausen
Matschuk Helmut Milspe Heilenbecker
Str 117/121

Gevelsberg

Schlotthoff Alfred Hagener Str 281
Weckelmann Heinrich Rosendahl Str 18

Hattingen

Kampmann Paul Hufeisenstr
Schäfer Hans Hof Bille 13

Herdecke

Mühling Ludwig Wagnerweg 4

● **Schleif- u. Polierbedarf**Ennepetal

Ischebeck Walter Schleifscheiben Kölner
Str 116

Kumpe Arno Ing Milspe Leipzigstr 21

● **Schlösser**Ennepetal

Huckenbeck Wilh Milspe Heilenbecker Str 287
Kiefel Erich Zur Laube 11
Machelett P u Wehnert Hans-Joachim Rügge-
berger Str 68

Ennepetal-Bilstein

Schmidt Ernst Bilstein 65

Ennepetal-Rüggeberg

Müller Friedr Nottloher Weg 14

Gevelsberg

Alberts Ewald Haßlinghauser Str 16
Bruch Hugo vom jr Mittelstr 105
Kohlmeier Walter Am Sinnerhoop 40
Langwiesche Heiner u Hagebölling Erhard
Wittener Str 121

Hattingen

Dörr Bernhard Schulstr 12
Leske Friedrich KG Bruchstr 58
Olbs Hubert Marxstr 19a

Herdecke

Grebe Heinrich Wetterstr 6
Helmann Hans Goethestr 9
Kloss Herbert Im Lerchenfeld 10
Lückel Reinhard Schraberg 26

Schwelm

Kossowski Walter Taubenstr 19
Meininghaus Richard Voerde An der Kirche 6
Mönninghoff Carl Hauptstr 84
Spormann Heiner Bahnhofstr 71

Sprockhövel

Becker Hermann (2) Landringhauser Weg 21
Bente Carl (2) Hiddinghausen
Berkemann Wilh (1) Kirchweg 8
Graf Hugo (2) Leveringhauser Str 2
Hartleb Hans (2) Schmiedestr 34
Lück Manfred / Brockmann Rolf (1) Wuppertaler
Str 101

Röllinghoff Albert (1) Fänkenstr 38

Schmidt Walter (1) Kreftingstr 3

Volmarstein

Schake Alfred v-d-Recke-Str 80

Wengern

Rudolph Werner Im Brecken 26
Wiegelmann Alois Jageplatz 16

● **Schlösser**ExportVolmarstein

Fobbe & Co H A Lengefeld Hegestr 21

HerstellungVolmarstein

Bremicker Aug Seine KG Altenhofe Weg 25
Burgwächter KG Alfr Lötting Hegestr 6

Gantenberg Gust Dura-Werk Bachstr 34-38
Garthe & Stoltenhoff oHG Hegestr 11
Lötting F W GmbH Hegestr 6
Winzerling Karl KG v-d-Recke-Str

Wengern

Schmidt Wilh Elbscheweg 7

Wetter

Kruse Walter Königstr 86
Schroeder Wilh oHG Friedrichstr 12

GroßhandelVolmarstein

Schneider & Keßler Hauptstr 77

● **Schloßfabriken**Ennepetal

Dannert Gust Voerde Jellinghauser Weg 24/26

Gevelsberg

Kalthoff Jul Söhne Wittener Str 160
Langwiesche Gebr Asbecker Str 49
Sieper Carl Geerstr 18
Wupper Gebr Asbecker Str 36 1/2

Schwelm

Beiz Gebr Döinghauser Str 37
Bever & Klopheus GmbH Lessingstr 7

● **Schlüssel**HerstellungGevelsberg

Börkey Aug Nachf KG Geerstr 4-12
Sander Wilh oHG Asbecker Str 42a
Trilovsky H Mittelstr 69

Hattingen

Jütte Hans, Brucherstr. 5, Tel. 23394

Herdecke

Pingel Albert Wetterstr 7

Schwelm

Renken W Neumarkt 18

**Schlüsseldienst
Franz Scholand
Hauptstraße 153 - Ruf: 2166**

● **Schmiede**Breckerfeld

Schmidt Fritz Ostring 19

Dahl

Funcke Edmund Ostring 19

Ennepetal

Berninghaus Otto Rüggeberg Severinghauser
Str 20
Huckenbeck Wilhelm Milspe Heilenbecker
Str 257

Schläper Heiner Voerde Milsper Str 118
Wilke-Wittenberg Altenvoerde Neustr 33
Zuschlag Walter Voerde Bergstr 130a

Esborn

Heiermann Fritz Esborner Str 137

Hattingen

Bröckerhoff Ludger Friedrichstr 44
Sommer Friedrich jr Hauptstr 39

Herbede

Kogelheide Wilh Wittener Str 14

Herdecke

Sebastian Friedrich Herdecker Bach 24

Sprockhövel

Grote Ewald (1) Hauptstr 61
Hummelsiep Herm (1) Hauptstr 90
Kleine Richard (2) Hiddinghausen
Padtberg Gustav (1) Johannissegener Str 7
Paschoff Adolf (1) Wuppertaler Str 735
Rustemeyer Willi (2) Wittener Str 5b
Trachte Wilhelm (2) Schmiedestr 10

Volmarstein

Schake Luise v-d-Recke-Str 82

Zustraße

Schülken Heinz Schmiedestr 7

● **Schmiedestücke**HerstellungGrabweg

Schmelzer Herm & Co Nr 1

● **Schmiergefäße**HerstellungEnnepetal

Deboni GmbH Altenvoerde Talbahnstr 8

● **Schmiertechnik**Ennepetal

Fimitol-Schmierungs-technik Julius Fischer KG
Ennepetal 1 Milspe

● **Schmuck**

* Uhren

● **Schneider**

(Damen u Herren)

Breckerfeld

Mutke Franz Windmühlenstr 8

Dahl

Rohde Ella Vinckestr 2

Ennepetal

Doppel-Friedhelm Altenvoerde Milsper Str 172
Richard Ernst Voerde Meininghauser Weg 12

Ganser Marianna Berninghauser Str 48
Görke Paul Voerde Lindenstr 7
Hochhoff Angelika Voerder Str 12
Höppel Ursula Wippenhauser Str 14
Meier Karl Altenvoerde Mittelstr 30
Merck Ferd Voerder Str 35
Rolle Hild Althofstr 77
Rothkamp Bodo Leibnizstr 27
Seidewitz Marger Voerde Loheruckenstr 25
Schmidt Inge Fuhstr 14
Stach Ilse Heilenbecker Str 108
Sundermann Walter Altenvoerde Mittelstr 28
Tittmack Gertrud Wilhelmshöher Str 58
Vocke Manfred Milpe Voerder Str 28
Wille Hildeg Breckerfelder Str 20

Gevelsberg
Hans Wilh Mittelstr 28
Flecher Rago Im Himmel 49
Flöckhaus Hans Feyerstr 29
Jesinghaus Agnes Mittelstr 62
Korngörgepauls Evangelia Hagener Str 14
Kosel Dieter Theodorstr 12
Kirschner Marger Siedfeldstr 13
Ludwig Albert Am Schillinghaus 21
Niggeloh Hugo Gartenstr 11
Palm Hedwig Brunnenstr 13
Schara Rosario Hellinghauser Str 9
Tittmack Gertrud Cleverstr 12
Turowski Gust Wittenstr 13
Ulland Rud Mittelstr 12
Vukovic Branko Hagener Str 78
Wolff Maria Hagener Str 240a

Hagen
Kalenic Paschella Bismarckstr 9

Hattingen
Altmann Hans Salweg 21
Briggensy Gertrud Wilhelmstr 40
Doris Cedomir Hegerstr 4
Eibers Maria Gottwaldstr 1
Fuske Irngard Hegerstr 68
Grunn Paul Otto-Hue-Str 38
Kosak Elyb Steinbagen 15
Kumstler Charlotte Schulstr 52
Neumann Gertrud Wohnlager Welper
Neumann Henriette Am Baul 18
Nollbaum Ingrid Nordstr 44
Parrsch Fritz Ringstr 7
Reinholz Gerda Nordstr 44
Rothsaler Ely Aug-Rautenberg-Str 8
Rund Carola Finkenstr 24
Vorthmann Alfred Blankenstein Str 30
Werder Ilse Feldstr 16
Werner Hetty Hegerstr 58
Winkler Maria Marxstr 68
Wirkus Hans Dahlhauser Str 77

Herbede
Armonett Emil Kl Kirchweg 19
Ovenhausen Steff Hauptstr 72
Rumberg Gust Kattenjagd 37
Segleth Ilse Herbeder Str 20
Wegermann Wilh Durchholzer Str 25

Herdecke
Philippidis Olympia Uferstr 13

Georgiou Bärbel Friedhofstr 14
Hagedorn Willi Jr Auf dem Schnee 44
Krummack Ruthilde Willh-Huck-Str 15
Müller Heinrich Hauptstr 24
Strover Fritz Zeppelinstr 49

Schwelm
Dahl Karl Hagener Str 9
Jennerjohn Friedr Bismarckstr 10
Kühnen Anneliese Jesinghauser Str 22
Nasch Günter Bismarckstr 43a
Schirmer Walter Mittelstr 18

Sprockhövel
Bayer Herm (1) Hauptstr 19
Berkmann Willi (1) Hauptstr 57
Fleischer Erich (1) Feldstr 6
Hansherr Bert (1) Hauptstr 23
Hill Gertrud (1) Feldstr 40
Müller Paul (1) Schultenbrinkstr 26
Pachlitz Maria (2) Mittelstr 49
Schroeder Elyr (2) Mittelstr 48
Seidler Helga (2) Am Blumenhaus 38
Spennemann Marianne (1) Im Sironberg 28
Zimmermann Ingeb (1) Schultenbuschstr 14

Volmarstein
Amstzen Heiner Altarhof 4
Bücher Aug Hauptstr 54
Dicke Ruth Schillerstr 58
Zimmermann Walter Karl-Siegmann-Str 22

Wengern
Nowak Paul Eickenstr 18
Sturm Heiner Im Breunnen 8

Wetter
Dresel Herta Schöntaler Str 29
Joanna Konstantin Königstr 60
Kocinski Leokadia Heiner-Kamp-Str 14
Laubach Fritz Mühlentfeldstr 3
Sablowsky Rich Kaiserstr 140
Staboulidis Dimitrios Kaiserstr 65
Vorderstmann Cläre Bergstr 11

Annahmestellen

Gevelsberg
Kosidis Evangelia Hellinghauser Str 12

● Schnitt- u. Stanzwerke

Volmarstein
Schleyer Fritz Hegestr 22

● Schnitt- u. Stanzwerkzeuge

Herstellung

Volmarstein
Hildebrand Heinrich Inh Paul Hildebrand
Am Vorberg 7

● Schonbezüge

Großhandel

Herbede
Battermann Jos In den Eichen 21

● Schornsteinfeger

Breckerfeld
Volgt Siegfried Köttingstr 10

Ennepetal
Hockisch Gerh Milpe Erlenstr 12
Frank Horst Leibnizstr 52
Gawlitza Gg Milpe Büttnerberger Str 86

Esborn
Olbs Alfred Am Hödey 5

Gevelsberg
Burian Helmut Askerstr 3
Hoppe Joachim Friedhofstr 23
Schöttler Wilh Jr Dortmund Aplerbeck Feld-
chenstr 9

Hattingen
Dinther Horst van Lange Horst 80
Dörrl Otto Auf dem Kampe 6
Metz Willi Eichendorffstr 21
Olbs Alfred Haidchenweg 6
Volgt Karl-Heinz Oststr 6

Herbede
Götz Klaus Paul-Horst-Str 1
Jaschke Wilh Erlenweg 4

Herdecke
Althof Willi Feldstr 5
Birkenfeld Johannes Gut Schede
Rehbein Walter Bachstr 4

Schwelm
Dauer Carl Kaiserstr 1a
Drewes Dieter Dödinghausen 24
Sauerland Herbert Schillerstr 4

Sprockhövel
Albaum Jos (1) Schulstr 48
Penner Gerh (2) Mittelstr 16
Salewsky Günter (1) Hattinger Str 34

Wengern
Bernhart Rich Eickenstr 24
Busse Günter Bergstr 28

Wetter
Birkenfeld Joh Haus Schede 2
Brauer Gustav Spinnstr 7
Hahn Siegfried Bezirks-Schornsteinfegermeister

● Schrauben

Herstellung

Breckerfeld
Löck Jul & Co Frankfurter Str 179
Vagedas Heinrich & Co Schützenstr 6

Brenscheid
Zimmermann Karl Nr 5

Ennepetal
Altenloh Brink & Co Milpe Kölner Str 71/77
Bauer Carl Aug KG Voerde Milper Str 83

Benfer Walter & Co oHG Milpe Kirchstr 45
Berninghaus Theod Willringhauser Str 100
Bilstein Ferd Jr KG Voerde Wilhelmstr 46
Büsser Adolf & Co oHG Milpe Kolkstr 22
Ebinghaus Alfred Altenvoerde Milper Str 129
Erbslöh-Werk KG Milpe Voerder Str 122/130
Ischebeck Wilh oHG Voerde Milper Str 30
Kraft Gust oHG Verneis Am Saust D 27
Niggeloh Emil oHG Voerde Talsperrenweg 11
Schmidt u Neuser oHG Voerde Milper Str 41a
Stich Rich Steinnockenstr 17

Gevelsberg
Altenloh Brink & Co Ennepetal-Milpe Kölner
Str 71-77
Drückler Heiner GmbH & Co KG Am Sinner-
hoop 11
Hasenkämper Walter Am Sinnerhoop 18
Henke Gebr Brüggerfelder Str 2
Schäfer & Co Gustav Hammerstr 17

Hattingen
Ruthenbeck Wilhelm Heierberg 13

Priorei
Rüggeberg Walter Breckerfelder Str 19

Schwelm
Brühne Ernst KG Sedanstr 64
Falkenroth & Kleine KG Hauptstr 120
Schwelm Schraubenwerk Gebr Gebler KG
Saarstr 7

Großhandel

Gevelsberg
Drückler Heiner & Co GmbH KG Am Sinner-
hoop 11

Herdecke
Böllhoff Wilhelm KG Wittbräucker Str 38

● Schraubenschlüssel

Herstellung

Breckerfeld
Schwefflinghaus Willi Kotten 3

● Schreib-, Übersetzungs- u. Vervielfältigungsbüros

Dahl
Kipper Ewald Wilh An der Wallburg 1

Ennepetal
Meyner Hildeg Ulmenstr 17
Wenzel Heiner Kirchstr 58

Ennepetal-Milpe
Hünner Vera Siedlung Heide 41

Gevelsberg
Boos Otti Gartenstr 3
Virfolet & Co Mittelstr 17

Hattingen
Keinhorst Frieda Eickener Str 578

Schwelm
Rüssing Hans Neumarkt 3
Weyer Ellen Sternenburgstr 23

Sprockhövel
Lieselotte (2) Oststr 2

Wetter
Unger Karl im Kirchspiel 9a

● Schreibwaren

* Papier- u. Schreibwaren

● Schreiner

* a Tischler

Breckerfeld
Merz Wilh Pastor-Hellweg-Str 10a
Spannagel Aug Wilh Hochstr 4 u Frankfurter
Str 26

Dahl
Benninghaus Ewald Oelmühle 1
Bergfeld Wilh Vinckestr 9
Ruppenstein Emil Hengstenbergweg 1

Eicken
Falkenroth Ernst W Nr 2

Ennepetal
Albers Dieter Milse Ebbinghausen C 9
Drees Karl-Heinz Milse Kirchstr 95
Heringhaus Fritz u Paul Milse Deterberger
Str 23
Himmen Heinrich Verneis Hagener Str 170
Hubert Wilh Voerde Bergstr 13
Klee Siegfert Voerde Milse Str 23
Klein Fritz Altenvoerde Milse Str 148
Korthaus Gust Rüggeberg Neuenhause 38 1/2
Krempel Wilh Voerde Milse Str 123
Langenscheidt Friedr G Breckerfelder Str 172
Lotz Fritz Milse Ambr-Brand-Str 36
Loewen Werner Burg Nr 26
Michel Walter u Busch Heinz oHG Voerde
Feldstr 48
Müller Ernst jr Milse Wellenbecke 90a
Müller Paul Milse Heinrichstr 10
Röse Günther Milse Ambr-Brand-Str 38
Sakrowski Werner Voerde Lindenstr 15
Salzmann Heinz Altenvoerde Hochstr 14
Schöneborn Rich Inh Willi Schöneborn
Milse Kirchstr 57
Sichelschmidt Heinz Berninghauser Str 9
Sturm Adolf Hinnenberger Str 43
Vaupel Rainer Milse Schulstr 26

Epscheid
Korthaus Ernst Aug Dorfstr 48

Fischersheide
Trepper Alfred Nr 1

Flachskämpe
Meinecke Emil Nr 1

Gevelsberg
Achtmeier Albert Hagener Str 276

Bender Heinz W Hadlinghauser Str 67
Bremer Wilh Wittener Str 127
Bröking Walter Feyerstr 52
Brückelmann Gust jr Hagener Str 86
Egeln Karl Kölner Str 33
Engel Alfred Breddestr 52 1/2
Güttel Fritz Sunderholzer Weg 19
Haarmann Werner In den Weiden 3
Hansen Joh-Friedr Hagener Str 241
Hess Wilhelm Rosendahler Str 70
Jungmann Joh Rosendahler Str 70
Kemper Wilh Ellinghauser Weg 86 1/2
Kleine Walter Askerstr 75
Kranz Franz Milse Str 60
Lex Theo Hagener Str 372
Mayer Jos Am Sinnerhoop 48
Müller Karl oHG Sudfeldstr 2-4
Palm Karl Kreuzweg 24
Preuss Herm Rosendahler Str 14
Reitz Adolf Lessingstr 7
Vollmerhaus Emil Asbeck 23 1/4
Wiggershaus Fritz Asbecker Str 128
Wiggershaus Karl Veilchenstr 7
Werkstatt Feldstr 13

Gevelsberg-Silschede
Bolte Gust u Willy Sunderholzer Weg 10

Hattingen
Brüggerhoff Friedrich Wilhelm Am Sellwerk 1
Diergardt Ewald Auf dem Haidchen 32
Eggers Theodor Roomstr 29
Fahlbruch Wilhelm Porbecker Weg 105
Krans Friedrich Im Katzenstein 12
Krause Fritz Bruchstr 12
Lehthaus Wilhelm KG Heggerstr 63
Marquardt Ernst Grabenstr
Scholz & Breitkopf Auf dem Haidchen 21
Schulzdrees Klaus Schulstr 27
Stangohr Walter Bochumer Str 61/63
Stratmann Emil Wwe Kleine Wellstr 25
Wiegmann Maria Schulstr 12

Herbede
Bandmann Fritz Breddestr 12
Ende Herbert Wilhelmstr 1a
Finkensiep Gerd Durchholzer Str 121
Fischer Wilh Hauptstr 48
Hofmann Heinz Bommerholzer Str 47
Lauterbach Lothar Rauentaler Str 3
Reid Joachim Vormholzer Str 49
Reinemann Fritz Am Huchtert 6
Steinheider Fritz Vormholzer Str 12
Stevelling Walter Vormholzer Str 12
Voßkübler Walter Im Hammertal 111
Witthüser Hugo Durchholzer Str 53

Herdecke
Demtröder Wilh jr Vaerstenberg 51
Fröhning Heinz Bachpl 4
Helmenstein Heinz Dortmund Landstr 42
Herbers Ernst Talstr 3a
Klein Horst Friedhofstr 4-6
Kortmann Friedr Schmale Str 16
Lange Fritz u Gertrud Str 3
Lange Paul 1. u 2. Mansbach 5
Lattke Herbert Wittener Landstr 37
Marshall Gerhard Am Berge 8

Maschmann Winfried Augustastr 1b
Meier Manfred Im Sieden 48
Platz Wilhelm Augustastr 16
Radau Paul Hauptstr 94a
Ströning Karl Meilinghausstr 6

Priorel
Ehringhaus Helmut Osemundstr 8
Saltmann Gust Oberkattwinkel 6

Riepegelle
Heggemann Karl Nimmertal Nr 1

Schwelm
Beule Paula Frankfurter Str 54
Groschopf Kurt Beyenburger Str 13
Hartmann Georg Weststr 24
Hölschen Karl-Heinz Kölner Str 36
Hoppe Herm KG Rheinische Str 29
Kesper Christian Tannenstr 13
Neumann Erich Dödinghauser Str 1
Niemand Adolf Ehrenberger Str 21
Oesterling Karl Eugenstr 6
Rischard Willi Weststr 25
Röber Helmut Hattinger Str 35
Tischler GmbH Brunnenstr 35
Turschak Günter Rheinische Str 49

Sprockhövel
Dahlhaus Eugen (2) Hobeuken 14
Faber Heinz (1) Schulstr 70
Fiebig Albrecht (1) Brinker Str 8
Geldmacher Fritz (1) Brinker Str 7
Gerold Hub (1) Mühlenstr 43
Gockel Heinz (2) Uellendahl 12
Hilgenstock Friedr & Sohn (1) Hauptstr 25
Hilgenstock Walter (1) Nockenbergerstr 10
Hilligweg Walter (2) Im Dorf 16
Iba Georg (1) Egen 31
Kleine Dietrich (2) Kaninchenweg 27
Krause Heinrich (2) Hiddinghausen
Löhken Emil (2) Mittelstr 136
Rompf Walter u Siegf (1) Im Wiesental 20
Schäfer Ewald (1) Barmer Str 49
Selle Hans Erich (1) Am Eicken 11
Sirenberg Heinz (2) Mittelstr 82
Strauchmann Norbert (1) Falkenstr 12
Vornberge Emil (1) Hadlinghauser Str 89
Vorthmann Otto (1) Hölterstr 46
Wächter Manfred (1) Gedulderweg 88
Weber Siegfried (1) Industriegebiete Bessel

Volmarstein
* Tischlereien

Wengern
* Tischlereien

Wetter
* Tischlereien

● Schreinerbedarf

Groß- u Einzelhandel

Sprockhövel
Krause Heinz (2) Zum Schloßchen 8

● Schrott

* a Rohprodukte

Großhandel

Wengern
Mahler-Schrott (Mahler Charlotte) Nordstr

● Schuhmacher

Breckerfeld
Schmidt Walter Frankfurter Str 121

Dahl
Pirker Arnold Eiskeller 4

Delle
Kümpel Walter Breckerfelder Str 2

Ennepetal
Biesenbach Hugo Lindenstr 44
Biesenbach Hugo u Herbert Lindenstr 44
Brelck Karl Bussardweg 10
Christ Joh Voerder Str 23
Drewin Alfred Milse Berninghauser Str 5
Fröhlich Heinrich Altenvoerde Mittelstr 42
Fischer Werner Kölner Str 121 u Zirkelweg 15
Gertenbach Paul sen Milse Heilenbecker
Str 76
Gertenbach Paul jr Milse Heilenbecker Str 76
Kettler Werner Voerde Brabantstaller Weg 21
Kohlmann Alfred Altenvoerde Milse Str 166
Langenscheidt Helmut Oberbauer Breckerfelder
Str 168
Meffert Jos Fuhrstr 41
Oppermann Walter Altenvoerde Mittelstr 10
Röse Rudolf Buchenstr 5
Steffen Fritz Kirchstr 4
Störing Arnold Verneis Hagener Str 126

Gevelsberg
Brennscheidt Paul Wittener Str 393
Briel Heinz Breddestr 8
Brinkmann Eugen Hadlinghauser Str 41/43
Feisel Hans-Werner Bredderbruch 64
Kempin Friedr Kölner Str 10
Krause Aug Hadlinghauser Str 247
Schäfer Karl Kirchstr 18
Schneider Rich Milskotter Str 38
Schürmann Karl Taubenstr 1
Sonnenhol Aug Mittelstr 68
Thiel Aug Hagener Str 7
Voss Albert Hagener Str 90
WEBB Service GmbH
Weuster Winfr Mittelstr 96
Wolf Wilh Schwelmer Str 212
Wortmann Karl Heinz Schultenstr 8

Hattingen
Behrenbeck Heinrich Nordstr 17
Dittmeyer Julius Dahlhauser Str 63
Endlich Otto Bahnhofstr 22
Enssen Heinrich jr Johannisstr 2
Fenske Friedrich Schrey's Gasse 3
Horbach Ernst Kirchplatz 2
Looß Emil Sprockhöveler Str 53
Mönnich Emil Raabestr 2
Osterhoff Franz Finkenstr 6

Sinzel Berthold Hüttenstr 18
Steffens Rud Am Schewenkamp 22
Stegen Alfred Obermarkt 9
Struwe Heinz Gartenstr 38
Stüter Wilhelm Dahlhauser Str 46
Vogelbruch Hugo Wittener Str 5
Wasserloos Paul Rosental 76
Wensing Wilhelm Erzberger Str 49

Herbede
Gieselmann Walter Hauptstr 60
Heidholt Wilh Hauptstr 70
Kunst Gebr Hauptstr 30
Lieber Wilh Schulstr 4
Martin Otto Waldweg 4a

Herdecke
Kellner Jos Herdecker Bach 14
Kramps Werner Auf dem Schnee 80
Meinert Rud Am Berge 38

Schwelm
Blasche Walter Kaiserstr 51
Busse Erich Wilhelmstr 1
Dratsch Rudolf Schulstr 44a
Pella Hans Hauptstr 34
Rehne Albert Blücherstr 22
Sattler Albert Am Roten Wasser 7
Vratny Paul Brunnenstr 30

Sprockhövel
Barg Heiner (1) Am Brelo 12
Hagemann Jos (2) Mittelstr 20
Haumann Alfred (2) Wittener Str 17
Herberholz Elfr Wuppertaler Str 12
Herbertz Fritz (1) Barmer Str 70
Korbach Ernst Aug (2) Mittelstr 96
Ostholt Heiner (2) Dorfstr 29
Pottkämper Paul (1) Hauptstr 31
Rau Fritz (1) Geduldeweg 139
Söhngen Herm (2) Mittelstr 2
Steinbrink Aug (1) Löhener Str 50
Vesper Hugo (2) Mittelstr 65
Weber Herm (1) Hauptstr 34
Westermann Wilh (1) Im Osterhöfen 9

Annahmestellen

Sprockhövel
Wolf Otto (2) Schmiedestr 1

Volmarstein
Heinz Ernst Grundschoffeler Str 53
Schmitz Gust In der Helle 10
Ullrich Manfr Hauptstr 6

Wengern
Schäfer Christ Am Lellioh 17

Wetter
Brieden Jos Ehrenmalweg 18
Florenz Helmut Kaiserstr 71
Köster Max Kaiserstr 90
Mommert Erich Poststr 1
Rabanus Wilh Hochstr 2
Rubenau Friedr Königstr 14
Wegner Wilh Wilhelmstr 16

● Schuhmacher-Bedarf

Herbede
Gieselmann Walter Hauptstr 60
Jost Wilh Hauptstr 43

Großhandel

Volmarstein
Unruh Otto Am Hang 2

● Schuhriemenanschlager

Sprockhövel
Werres Adolf (1) Bochumer Str 141

● Schuhwaren

Großhandel

Herdecke
Pelka Klaus Kampstr 6

Wetter
Pelka Klaus Königstr 4

Einzelhandel

Breckerfeld
Dörnen Lieselotte Frankfurter Str 73

Ennepetal
Ackermann Albert Milspe Voerder Str 49
Metz Gerda Voerder Str 63
Michael Hans Werner Milspe Voerder Str 107
Risch Heiner & Co Milspe Voerder Str 106

Gevelsberg
Michael Werner Mittelstr 35
Post Otto oHG Mittelstr 40
Risch & Co Heiner Mittelstr 48
Schuhhaus Schenck oHG Mittelstr 57
Tetenberg Wilh KG Inh Hanna u Walter Steinbrich Mittelstr 1
Steuernagel Gustav Hagener Str 67
Vischer Hub Schuhwaren u Schuhreparaturen Gartenstr 6

Hattingen
Blome Martin Große Weillstr 15
Deichmann-Schuhe Heggerstr 33
Drenhaus Emil Heggerstr 10
Fritsch Robert Große Weillstr 14
Gerstenberger Kurt Thingstr 28
Hahne Erich Heggerstr 67
Hartung Herbert Ringstr 60
Schulte Wilhelm Kleine Weillstr 6
Tripp Hans Auf dem Haidchen 29

Herbede
Kunst Hauptstr 32

Herdecke
Brembt Marianne u Hans Hauptstr 48
Fiege Hauptstr 48
Jakobs Ginter Elchen dorffstr 14
Löffler Udo Wetterstr 2
Meinert Rudolf Kirchender Dorfweg 33a

Rummenohl
Schornstein Erna Rummenohler Str 28

Schwelm
Barg Willi Kölner Str 33
Busse Erich Wilhelmstr 1
Schuhhaus Huth Hauptstr 66 Fl Drosselstr 4
Hesterberg KG Hauptstr 47
Huncke Hans Hauptstr 28
Lück Gust Moltkestr 1
Müller Otto Kaiserstr 17 / Schulstr 34
Sattler Albert Am Roten Wasser 7
Schuh-Müller Johann Hauptstr 69
Seitz Gertrud Neumarkt

Sprockhövel
Herberholz Elfr (1) Wuppertaler Str 12
Korbach Ernst Aug (2) Mittelstr 32
Pottkämper Paul (1) Hauptstr 31
Schnittker Karl (1) Bochumer Str 9
Vesper Hugo (2) Mittelstr 75

**SCHUHHAUS
HERMANN WEBER
SPROCKHOVEL
Hauptstraße 34 Tel. 73225**

Volmarstein
Ernst Heinz Grundschoffeler Str 52
Pothoff Gesch v-d-Recke-Str 5

Wengern
Hollmann Edmund Im Bremsen 2
Rödiger Hans Osterfeldstr 14

Wetter
Bombolt Helmut Kaiserstr 148
Florenz Helmut Kaiserstr 71
Kleinkorres Elisabeth Kirchstr 6

Maßanfertigung

Volmarstein
Pothoff Wilhelm v-d-Recke-Str 5

● Schweinemästereien

Herdecke
Haak Paul Wittener Landstr 30

● Schweißereien

Ennepetal
Büchmann Fritz Milspe Eichendorffstr 46
Flüsch Erwin Kirchstr 20
Stettinisch Arthur Lohoffstr 6

Gevelsberg
Gohmann Rudolf A- u E-Schweißerei Gut
Rocholz
Neugart Wilh u Sohn Schulstr 31
Rudolf Willibald Schulstr 31

Hattingen
Hochstrate Wilhelm Bahnhofstr 41

Plefke & Co KG Am Güterbahnhof
Schweißtechnik Oerlikon Zum Ludwigstal 11

Herdecke
Cantus H Gebr Altenbergstr

Sprockhövel
Steffens Leonhard (2) Mittelstr 48

Wetter
Hirschberg Karl Bergstr 55

● Schweißerei-Bedarf

Großhandel

Ennepetal
Köster Bruno Königsfeld

Hattingen
Reiz GmbH & Co KG Zum Ludwigstal

Schwelm
Newbold Hedwig Kurfürstenstr 20

Einzelhandel

Gevelsberg

FELIX u. HOMBERG oHG
Schweißelektroden - Drähte u. Maschinen
Schweißereibedarf
5820 GEVELSBERG
Mühlenstr. 45 - Tel. 4104

Hattingen
Reiz KG Langhorst 65

● Schweißkonstruktionen

Herstellung

Hagen
Stefens & Co oHG Ellper Str 79

● Schweißtechnik

Ennepetal
Köster & Co Bolzenschweißtechnik Spreeler
Weg 32

Gevelsberg
Felix & Homberg oHG Mühlenstr 45

Herdecke
Hanau Gerd Loerfeldstr 8
Klein Wilhelmine Wilh-Huck-Str 4

Schwelm
Münchow & Newbold Kurfürstenstr 20

● Schweißtechn. Anlagen

Wengern
Steffens Carl Inh Aug Fischer Limbecker
Weg 12

● Schwimmbäder

Herstellung

Ennepetal
Augustin & Coers Buchenstr 49

● Schwimmbad-Zubehör

Großhandel

Ennepetal
Lahme Hugo oHG Kolkstr 7

● Seifen u. Waschmittel

Großhandel

Hattingen
Thiers Thea Bruchstr 17

Herdecke
der Seifenplatz Inh Fritz u Jürgen Frömbling
Hauptstr 15

Sprockhövel
Seifenplatz Wilh Puls (1) Hauptstr 37

Einzelhandel

Ennepetal
Der Seifen-Platz Frömbling oHG Milspe
Voerder Str 70

Gevelsberg
"der seifen-platz" Frömbling oHG Mittelstr 19
Seifenhaus Wilh Jakob Südstr 2

Hattingen
Bonke Bärbel Lange Horst 5
Bonke Georg Rich-Dehmel-Str 7
Bonke Ursula Rich-Dehmel-Str 7
Busch Helga Lindenstr 1
Der Seifenplatz Wilhelm Puls Heggerstr 35
Gerwin Anna Rich-Dehmel-Str 7
Meise Werner Wilhelmstr 38
Nitsch Edeltraud Rich-Dehmel-Str 7

Herbede
Grzeskowiak Franz Rauhe Egge 16
Reppel Grete
Schacht Marianne Hauptstr 45
Tudyka Anneliese Hauptstr 93

Herdecke
Petrovitsch Emmi Auf dem Schnee 42a

Schwelm
der Seifen-Platz Hauptstr 71

Sprockhövel
Günemann Heiner (1) Hauptstr 45
Schmidt Hedwig (1) Löhener Str 67

Versand

Herbede
Winter Erwin Bongerstr b Kessler

● Seilereien

Hattingen
Seilwerke Heinrich Puth KG Sprockhövel
Str 4

● Selbstklebegummierungen

Herstellung

Schwelm
Jackstädt Wilh & Co KG In der Graslake 41

● Sparkassen

* Banken

● Speditionen

* a Autotransporte

Ennepetal
Speditions-Kontor Richard Sieber Wolfshövel

Gevelsberg
Breddermann Wolfgang Breddestr 27
Schäfer Fritz jun Am Sinnerhoop 50

Schwelm
Schäfer Fritz jun Am Sinnerhoop 50
Schulte Horst In der Graslake 42
Trinord Intern Transporte Barmer Str 9

● Spielautomaten

* Automaten

● Spielwaren

Großhandel

Ennepetal
Uhlig Herbert Voerde Lindenstr 32

Volmarstein
Othoff & Wurm Heilkenstr 15

Einzelhandel

Ennepetal
Henning-Spielwaren Voerde Lindenstr 4
Wilkes Friedr u Dieter Voerde Lindenstr 4

Hattingen
Löhken Horst Moltkestr 19

Herdecke
Gottschalk Heinz Hauptstr 26

Schwelm
Frölich Wilhelm oHG Kölner Str 20-22
Spielwaren-Kapitein Inh Bomhardt Elvira
Hauptstr 41
Schulz Helmut Blamarckstr 7

Wetter
Stinner Luise Bergstr 11

● Spiralfedern

Herstellung

Herdecke
Schönewolf Werner KG Hengsteysestr 13

● Spirituosen

* Wein

● Sportwaren

Herstellung

Ennepetal
Paulus Klaus-Dieter Ing Peddinghausstr 25

Einzelhandel

Ennepetal
Nölke Wolfgang Milspe Büttenberger Str 45

Gevelsberg
Kraus Luise Treppenstr 12

Hattingen
Meise Werner Hüttenstr 2

Schwelm
Gerhard Margar Römerstr 13

Wetter
Laubach Karl Ehrenmalweg 14b

● Sprengstoffe

Sprockhövel

Bastian Günter (1) Am Alten Knapp 9

Lager

Herbede
Dynamit AG vorm Nobel & Co Bommerholzer
Str 122

● Sprengunternehmen

Hattingen

Bastian Günther Friedrichstr 53
Glöckner Hans Otto-Hue-Str 15

Schwelm

Oberbassel Otto Jesinghausen 6

● Spulen

Herstellung

Gevelsberg
Busch Paul Knapp üb Gevelsberg

● Stahl

Großhandel

Ennepetal
Paßen Wilhelm Nr 4

Gevelsberg

Koch & Co Inh Maria u Helmut Koch Heide-
schulstr 48

Herdecke

Kammerling-Stahlhandel KG Nierfeldstr 6

Schwelm

Krebs Karl August-Bendler-Str 8

Sprockhövel

Ruhrtaler Stahlges mbH (2) Uhlenberg 6c

Wengern

Meybert Otto Eickenstr 34

● Stahlbau

Dahl

Boeddicker Rud Bahnhofstr 22

Ennepetal

Nolde Klaus Werner An der Kehr 12

Gevelsberg

Heinzemann Kurt Hagener Str 364/366
Nolde Klaus Buchenstr 17

Hattingen

Bittkowski Bruno Am Kühlenkamp 34
Dietz Hermann Eickener Str 55
Rommert GmbH
Stüwe Friedhelm KG Zum Ludwigstal

Herdecke

Bentz Günter Birkenstr 2
Rothe Emanuel Altenbergstr 3
Sander Joh Kleffweg 10
Wollbrecht Giesbert Herdecker Bach 24

Schwelm

Kübler E Loher Str 30
Schulpke R & Sohn Gut Döinghausen

Sprockhövel

Koch Jos (1) Industriegelände Bossel
Oberste-Ufer Gustav (1) Im Osterhöfen 49

Volmarstein

Ellshaus Paul KG Oberwengerner Str

● Stahl- Beton- u. Blechzargen

MontageVolmarstein

Löwe Friedr Wilhelm Am Hang 24

● Stahlblechverarbeitung

Schwelm

Becker & Stücher Gerätebau Brunnenstr 35

● Stahldrehteile

Ennepetal

Hüttenrücken Carl Milsper Str 133

● Stahlformen

Herstellung

Gevelsberg

Hermann Rud Sonnenstr 11
Schröder & Co Vogelsang Askerstr 30

Sprockhövel

Bergmann Ernst (2) Grüner Weg

● Stahlhammerwerke

Herbede

Krüner & Co KG Hammertalstr 34
Lohmann Friedr GmbH Ruhrtal 2

Sprockhövel

Krüner & Co KG (1) Sprockhövel

● Stahlhärtereien

Ennepetal

Bugenhagen Rich Voerde Wilhelmstr 25

● Stahlkonstruktionen

Esborn

Götzen Gerlinde u Heinz u Hans Joachim Sauer
Am Böllberg 79

Herbede

Bergmann Jürgen Thielerstr 2a

Schwelm

Stahlbaukonstr von Berkel GmbH Blücherstr 12
Sonnenschein Max techn Büro Rheinische Str 1

● Stahlmatten

Herstellung

Herdecke

Mäuser KG Breddestr

● Stahlrolladen

Herstellung

Gevelsberg

Kampmann Heinz Inh Richard Dahmann jr
Körnerstr 44

● Stahlwaren

Herstellung

Ennepetal

Backs Ingrid Baugeräte Heilenbecker Str 269
Friedlinghaus & Ries KG Verneis Talsperren-
weg 19/23

Gevelsberg

Schmidt Heinz oHG Hagener Str 309

Einzelhandel

Gevelsberg

Wiese Efr Mittelstr 57

Weiß August Mittelstr 57

Schwelm

Kleber Carl Weststr 27

● Stahlwerke

Dahl

Höfinghoff Carl Friedr oHG Stahlstr 4

Ennepetal

Stahlwerk Carp & Hones KG Hagener Str 155

Gevelsberg

Gevelsberger Stahlwerk Heiner Dieckhoff
Oststr 25-27

Hattingen

Vereinigte Stahlwerke AG Düsseldorf
Henrichshütte

● Stahlwerksbedarf

Schwelm

Kämper & Zeidler Chem Fabrik Wilhelmstr 41

● Stanzereien

Hagen

Böhle Helmut Frankfurter Str 81

● Stanzformen

Herstellung

Wengern

Peglow Kurt Südstr 8

● Stanzteile

Herstellung

Ennepetal

Hesterberg Emil Verneis Hagener Str 193a

● Stanzwerke

Wetter

Peltz & Co oHG Ruhrstr 35a

● Steinbildhauer

s Bildhauer

● Steinbruchunternehmen

Ehringhausen

Poth Heinz Dahlebrücker Str 15

Esborn

Kampmann W. oHG Zeichenweg 20
Müller Hans Altenhains Berg
Ostermann Karl-Heinz Esborner Str 198

● Stellmacher

Ennepetal

Flügel Gust Karosseriebau Milspe Kölner
Str 122

Hattingen

Adrian Gust Friedrichstr 34

● Stempel

Herstellung

Gevelsberg



**EGON
ALTHAUS**

Stempel · Schilder · Gravuren
Hydraulische Kalteinsenkungen

582 GEVELSBERG 14
Silschede – Nordhang 47-49
Postfach 9 – Ruf: (02332) 45 22

● Steuerberater

Ennepetal

Grob Edeltraud Mi Voerder Str 95
Hedtmann Hans-Martin Saarlandring 46

Gevelsberg

Staller Jürgen Dipl Kfm Haßlinghauser Str 71

Herbede

Rahmann Werner Waldege 36

Herdecke

Dunker Clemens Dr Am Ossenbrink 42

Schwelm

Franke Dietrich Dipl Volkswirt Marienweg 1
Franke Karl Dipl Kfm Marienweg 1
Kortmann Helmut Präsidentenstr 19
Sandios Lutz Dipl Kfm Ehrenberger Str 39
Windhövel Wilhelm Ernst-Adolf-Str 39

Wetter

Arns Emil Kaiserstr 30

● Steuerbevollmächtigte

Ennepetal

Beinecke Werner Milspe Voerder Str 41a
Detjen Wolfgang Dohlenweg 10
Ellenbeck Karl Erlenstr 14
Georges Max Voerde Lindenstr 27
Grebe Werner Westfalenstr 31

Gevelsberg

Effenberg Ernst-Walter Großer Markt 9
Feldmann Gerhard Im Eickelskamp 29
Hoppe Hans-Ulrich Im Eickelskamp 29

Hattingen

Brinkmann & Schenke Oststr 14
Hinkelmann Horst Nordstr 46

Herbede

Bandmann Ewald Hauptstr 129

Herdecke

Blöbe Heinrich Ruhrblick 14
Giedinghagen Carl Am Herrentisch
Grandt Benno Jollenstein 9a
Grandt Gebr Am Jollenstein 18
Grandt Klaus Am Jollenstein 18
Groß Gg Ringstr 55
Hackenbruch Herbert Kallenberg
Kohnen Rolf Dahlienweg 4
Münster Franz Am Sonnenstein 44
Neuhoff Otto Obere Egge 14
Schroth Alfred Millöcker Weg 9
Steinindustrie Westhofen oHG Karl Gieding-
hagen Wittbräcker Waldweg
Strohn Richard Berliner Str 2
Zawadil Ilse Am Jollenstein 19

Sprockhövel

Altenhain Emil (1) Sirrenbergstr 63
Bossert Georg (2) Weuste
Herberg Eugen (1) Oberschler Weg 11
Junkermann Friedhelm (1) Im Sirrenberg 27
Müller Gebr (1) Eickelöken 25
Nippus Friedrich oHG (1) Mühlenstr 39
Quambusch Fr (1) Sirrenbergstr 33

● Steinhauer

Herdecke

Bergen Adolf von den Im Kleff 1
Lau Ernst Kleffweg 3

Sprockhövel

Brockhaus Fritz (1) Bergstr 6

● Steinmetzbetriebe

Ennepetal

Langenau Rob Grabsteine Voerde Friedhofs-
weg 18

Herbede

Bach Otto Hardensteiner Weg 24

● Steinplatten

Einzelhandel

Esborn

Heinze Richard Altenhains Berg 32

● Steinsägewerke

Herbede

Bandmann Ewald Speckbahn 29

Herdecke

Giedinghagen Carl Am Herrentisch
Giedinghagen Hans Rehbergstr 13

Knispel Heinz Engelbertweg 1
 Kröber Helmut Unterbraker Weg 45
 Lück Fritz Burgstr 6
 Osburg Heinrich Dipl Kfm Goethestr 42
 Pledt Karl Mittelstr 2
 Refflinghaus Ingrid Stüttingstr 56
 Riesner Georg Büro Wittener Str 34
 Rosenberg Rolf Nordstr 6
 Sukowski Manfred Stüttingstr 50

Hattingen
 Backhaus Waltraud Eichholzstr 28
 Brogs Ernst Ketteltasche 8

Herbede
 Dräger Hans Gerberstr 89
 Grysa Hans Kirchstr 1
 Peter Joachim Am Berge 24
 Rahmann Erika Waldegge 36
 Schneider Kurt Vossgege 21

Herdecke
 Braemer Heinz Zufstr 3
 Griech Gundula Wagnerweg 12
 Heber Erwin Bahnhofstr 42
 Lohmann Heinz-Werner Bahnhofstr 3
 Reif Eva Ruhrallee 19
 Schütz Ferdinand Dahlienweg 19
 Werner Walter Am Semberg 6

Schwelm
 Bender Erna Frankfurter Str 50
 Degenhardt Walter Neumarkt 4
 Deilmann Erika Viktorstr 3
 Engelbracht Jos Dr Fichtenstr 15
 Göbel Horst Kirchstr 10
 Hellkötter Heinz Max-Klein-Str 15
 Lips Heir Hauptstr 169
 Lünig-Scholand A Kaiserstr 70
 Meiergerd Fritz Dr jur Barmer Str 31
 Müller Harry Schulstr 35
 Peters Jos Linderhauser Str 13
 Plate Eduard Augustastr 14
 Schwefflinghaus Adolf u Dipl Kfm Rolf Kesthaus
 Hauptstr 7
 Ufer Aug Boellingweg 8
 Ullrich Ernst Dipl oec Eulenberg 5
 Verhoff Jos Blücherstr 55
 Wienstein Franz Dipl Volkaw Wilhelmstr 29
 Wiesemann Wilh Dr Hauptstr 67a
 Wilkesmann Hedwig Kölner Str 51
 Winkelsträter Hans Dipl Kfm Amselestr 2
 Winkelsträter Werner Amselestr 2
 Wustmann Gottfried Weststr 4
 Zander Siegfried Bahnhofstr 3

Sprockhövel
 Cramer Heinz (2) Dorfstr 31
 Fichtl Melitta (2) Am Hallö 5
 Graue Elisabeth (1) Geduldweg 130
 Loeper Hans (2) Kortenstr 15
 Nehring Klaus (1) Bochumer Str 61
 Springob Jürgen (1) Alte Poststr 85

Volmarstein
 Bremicker Anneliese Schulstr 29
 Henning Albert Im Osthof 12
 Weßler Wilh Osthausstr 1

Wetter
 Daut Siegfried Karlstr 22
 Espey Carl-Lutz Bismarckstr 12
 Gierse Karl Im Bahnhof 1
 Müller Karin Kaiserstr 20f

● Stoffe u. Tuche

Großhandel

Herbede
 Stoltenberg Wilh Thiestr 3

Einzelhandel

Schwelm
 Knüppel Karl Mittelstr 9

● Straßenbaustoffe

Herstellung

Sprockhövel
 Teerschotter GmbH AG

Einzelhandel

Ennepetal
 Dürhagen Udo Milspe Hembecker Talstr 37

Schwelm
 Mischwerk Schwelm Büro Schützenstr 24a
 Betrieb Jesinghauser Str 61

● Straßen- u. Tiefbau

s a Bauunternehmen

Dahl
 Seel Martin In der Asmecke 17

Ennepetal
 Baginsky Erich Milspe Voerder Str 119
 Baginsky Karl-Heinz Milspe Voerder Str 115
 Bergmann Gust Sohn Ewald KG Milspe Hellen-
 becker Str 145
 Sohn Wilh & Co Milspe Breitenfelder Str
 Wehner Wilhelm Tiefbauunter Milspe
 Kölner Str 300a
 Wolfslast Christ Klaus Quimelweg 17

Esborn
 Jonasson & Co Voßhöfener Str 97

Gevelsberg
 Breddermann H u E Söhne Am Sinnerhoop
 Diedrich KG Hagener Str 105
 Fandrich Hugo Oberbraker Weg 20
 Gockel & Niebur Bauges mbH
 Haas & Co Inh Alma Haas Haufer Str 16
 Hofmann Leonardus-Marcellus
 Jacobs & Sohn oHG Inh Luise Jacobs Mühlen-
 str 45
 Jungjohann GmbH & Co KG
 Sohn Ewald KG Jahnstr 27
 Sohn Karl KG Inh Herbert Sonn Breitenfelder
 Str 33
 Sonn Wilh & Co Dorfgartenweg 4

Hagen
 Köster Wilh KG Körnerstr 82

Hattingen
 Brämer Otto Am Dunecker 7
 Heinz Karl Bismarckstr 46
 Westbau GmbH Blankenstein

Herbede
 Bandmann Ewald Hauptstr 129
 Müller Fritz Inh A Müller Altenhöfen 1

Herdecke
 Buys Helo Wittener Landstr 35
 Dreesbach Ewald KG Wetterstr 30
 Müller Rolf-Dieter Hauptstr 35

Schwelm
 Isselstein Heinrich Straßenwalzenbetrieb
 Herzogstr 2-4
 Klingspor & Bott Hattinger Str 70

Sprockhövel
 Kopitke Arnulf (1) An der Pfannenschmiede 24
 Tief- u Stollenbau Schée GmbH (1) Rottenberger
 Weg 9

Wengern
 Nölling Otto Osterfeldstr 20

Wetter
 Geis Wilhelm Im Baumhof 2a

OTTO NÖLLING

TIEF- UND STRASSENBAU

5802 Wetter / Ruhr 4

Osterfeldstraße 20
 Fernruf Wetter 2901

● Strickwaren

Herstellung

Ennepetal
 Eckhardt Anneliese Wiemerhofstr 6
 Fischer Elfr Milspe Ambr-Brand-Str 14

Gevelsberg
 Schleper Helga Kampstr 28
 Trapp Theresia Gartenstr 16

Herdecke
 Feld Anneliese Vaerstenberg 34

Schwelm
 Hattenhauer Manfred Döinghausen 28

Einzelhandel
Gevelsberg
 Franziska Strickmoden GmbH Mittelstr 30

Sprockhövel
 Wullstein Luise (1) Mühlenstr 1

● Strümpfe

Herstellung

Sprockhövel
 Rüger Karl (1) Schulstr 43

Einzelhandel

Hattingen
 Cropp Eckart Ruhrstr 18

Wetter
 Schultz Hildegard Kaiserstr 86

Auslieferung

Gevelsberg
 Felber Paul Mittelstr 13

Reparatur

Ennepetal
 Klentz Elfr Voerder Str 122
 Reinsch Joachim Fuhrstr 47
 Wichelhaus Liesel Schillerstr 2

Hattingen
 Schorpel August Emschestr 2a
 Sollich Heinrich Birkenstr 28

● Stuhlfllechtereien

Ennepetal
 Stoff Herta Heinrichstr 84

● Stukkateure

Ennepetal
 Hermanns Karl-Heinz Milspe Wilhelmshöher
 Str 15

Ennepetal-Verneis
 Fissler & Co GmbH Verneis Hagener Str 172

Gevelsberg
 Bieker Wilhelm GmbH Klosterholzstr 10b
 Gebauer Heinrich GmbH Am Westbahnhof 6
 Todt Günter Lerchenstr 42
 Vischer Hubert Körnerstr 85

Hattingen
 Lindner Helmut Rosental 69

Herbede
 Teske Horst Durchholzer Str 49

Sprockhövel
 Prigge Ernst (1) Ochsenkamp 70

Volmarstein
 Brandt Willi Genossenschaftsweg 17
 Fichtel Herbert Ringstr 6

Wetter
 Osthoff Karl Jun Bornstr 2a

● Südfrüchte

s. Obst

● Süßwaren

GroßhandelGevelsberg

Brinker Alfred Inh Joachim Brinker Hagener Str 205

Illberg Kurt Hagener Str 318

Karl Alfred Cleverstr 3

Schröder Herbert Hagener Str 340

Hattingen

Borgmann Wilhelm Holthausen Str 41

Herbede

Schumacher Heinz Durchholzer Str 127

Herdecke

Münchow Inge Oststr 3

Schwelm

Fischer Walter Hauptstr 40

Flick Gustav Blücherstr 14

Lohmann Franz oHG Aug-Bendler-Str 19

Reisenberger Emil jr Wilhelmstr 21

Scherz M & Co GmbH Hauptstr 53

Sprockhövel

Niedersteberg Walter (1) Bochumer Str 15

Volmarstein

Weisselberg Fritz v-d-Recke-Str 79

Wengern

Korthaus Gerhard Nordstr 5

EinzelhandelEnnepetal

Humpert Friedhelm Esbecker Str 20

Prümmer Emil Altenvoerde Mittelstr 20

Gevelsberg

Hackemann Dieter Mittelstr 26

Hussel Rud AG Mittelstr 17

Illberg Walter Im Bredderkamp 4

Hattingen

Bruckmann Maria Am Rosenberg 54

Carow Christel Steinhagen 18

Milde Hilde Untermarkt 5

Prima Schokoladen GmbH Heggerstr 10

Stellbrink Wilhelm oHG Heggerstr 32

Wurm Elisabeth Hauptstr 10

Herdecke

Münchow Inge Oststr 3

Schwelm

Born Erna Hagener Str 40b

Isenberg Willi Bahnhofstr 17

Kalinowski Bruno Wilhelmstr 11

Müller Joh Hauptstr 69

Zeppenfeld Karl Kaiserstr 70

Sprockhövel

Wardenga Ernst (1) Schulstr 55

Wengern

Hollmann Herta Mühlenweg 10

Wetter

Soltisek Lisa Königstr 66

Winter Hilde Wilhelmstr 66

● Tabakwaren

GroßhandelBreckerfeld

Hasenburg Ewald Sonnenschein 2

Dahl

Kaltenbach Gerh In der Asmecke 23

Neuhaus Luise Zwischen den Brücken 3

Ennepetal

Vaupel Joh F Milsepe Kölner Str 80 u Voerder Str 28

Gevelsberg

Clever Günter Milsepe Str 136

Eßer Erich Stüttingstr 39

Volpert Nachf. Franz Hüggeberg Karl-Heinz Hagener Str 56

Zimmermann Heiner Inh Erich Pflüger Heide-Str 23

Hattingen

Diekenbrock Elfriede Bruchstr 30

Giesemann Heinrich Hauptstr 1

Jädke Erich Heggerstr 52

Herbede

Dinter Horst Thielerstr 1

Krümmel Lina Ruhrhöhe 45

Schumacher Heinz Durchholzer Str 127

Herdecke

Paulus Adele Inh Heinz Althaus Hauptstr 30

Schwelm

Engels Walter Schulstr 34

Mürer Paul Hauptstr 72

Rafflenbeul Gust Markgrafenstr 15

Sprockhövel

Figge Herm (1) Wuppertaler Str 60

Levringhaus Fritz (1) Hattinger Str 2

Niedersteberg Walter (1) Bochumer Str 15

Wengern

Korthaus Gerhard Nordstr 5

Wetter

Bley Walter Gartenstr 18

EinzelhandelBreckerfeld

Jakobi Gust Adolf Frankfurter Str 57

Neuhaus Luise Zwischen den Brücken 3

Ennepetal

Blasing Elisabeth Milsepe Voerder Str 94

Bremicker Aug Milsepe Kölner Str 118

Diekmann Marianne Hülsenbecke 38

Hedstuck Herta Kölner Str 81

Hennig Willi Gustav-Bohm-Str 83

Kappe Dieter Voerde Milsepe Str 174

Nählen Rosemarie Altenvoerde Mittelstr 20

Sprenger Gertrud Milsepe Voerder Str 85

Vaupel Joh Friedr Milsepe Kölner Str 80

Wassermann Lieselotte Altenvoerde Mittel-Str 32

Gevelsberg

Altenhenne Willi Oskersstr 10

Braun Inge Hadlinghauser Str 6

Buschhaus Karl Diedrich Hülsenbeck Mittel-Str 11

Dehler Heiner Hagener Str 13

Hennig Marlis Mittelstr 65

Kirschschlag Gerh Hadlinghauser Str 86

Klein Lisbeth Stüttingstr 62

Lange Theod oHG Mittelstr 50

Lückert Erwin Wittener Str 42

Ludwig Willy Hagener Str 403

Mühlensiepen Ernst Mittelstr 43

Hattingen

Albert Herta Bahnhofstr 8

Bathke Emil Thingstr 29

Dinter Horst Heggerstr 20a

Eickermann Margot Thingstr 21

Fischer Martha Raabestr 36

Höke Helene Burgstr 12

Mühlensiepen Ernst oHG Große Weilstr 17

Nattermann Henning Fritz-Ebert-Ring 60

Niemand Wilhelm Heggerstr 70

Porbeck Artur Bahnhofstr 6

Scholz Wilhelm Obermarkt 2

Witte Otto KG

Zimmermann Wilhelmine Rauendahlstr 9

Herbede

Grafenhain Auguste Hauptstr 10

Hübener Grete Hauptstr 50

Maikrantz Elisabeth Am Nöcksen 1

Schmitz Heinz Hauptstr 88

Herdecke

Bödefeld Hannelore Hauptstr 66

Söder Rigo Hauptstr 22

Schwelm

Bach Walter Drosselstr 55

Blumberg Maria Bahnhofstr 11

Bröking Lothar Neumarkt 27

Buscher Karl Kaiserstr 1a

Carz Ernst jr Römerstr Kiosk

Härke Franz Hauptstr 134

Jargenmeyer Maria Bahnhofstr 11 u 32

Kamps Jos Hauptstr 61

Kasack Rolf Holthausen Str 26

Kleist Friedel Rheinische Str 55

Krewitt Erika Hauptstr 131

Löhken Jul Hauptstr 99

Loeper E Bahnhofstr 69

Lowe Elisabeth Schulstr 40

Mühlensiepen M u E Joh Hauptstr 173

Möhrer Kurt Bahnhofstr 23

Mürer Paul Inh Günter Mürer Hauptstr 72

Nähring Gust Inh Ilse Hünninghaus Kaiser-Str 38

Wessel Rolf Hauptstr 36

Sonnenschein

Hasenburg Ewald KG Nr 2

Sprockhövel

Breker Aenne (2) Hauptstr 19

Brandt Emil (1) Pöttingstr 13

Ginter Marianne (1) Hauptstr 31

Hilgenstock Ewald (1) Wuppertaler Str 9

Kampf Ilse (1) Hauptstr 65

Körner Hedwig (1)

Langewiesche Margar (2) Heidestr 3

Püttmann Rob (2) Mittelstr 1

Rose Karl (1) Hauptstr 79

Wardenga Ernst (1) Schulstr 5

Volmarstein

Bornemann Karl Hauptstr 45

Figge Karl Grundschoffeler Str 59

Osthoff Ruth Hauptstr

Wengern

Hollmann Herta Mühlenweg 10

Wetter

Becker u Bley Ringstr 29

Buschmann Gertrud Wilhelmstr 17

Frech Christa Kaiserstr 74

Kuhler Fritz jun Bismarckstr 27

Mühlensiepen Ernst oHG

Szczepanski Herbert Kaiserstr 102

Weber Willy Burgstr 1

● Tankanlagenbau

Ennepetal

Kaiser Hans-Dieter Milsepe Heiner-Heine-Str 31

Sprockhövel

PAUL DICKE
Sprockhövel, Alt Bossel
Tel. 02324 - 7571
 Tank- und Behälterbau
 Tankreinigung - Absetzmulden

● Tankreinigung

Sprockhövel

PAUL DICKE
Sprockhövel, Alt Bossel
Tel. 02324 - 7571
 Tank- und Behälterbau
 Tankreinigung - Absetzmulden

● Tankschutz

Herstellung

Gevelsberg

Langenscheidt Rob Mittelstr 64

● Tankstellen

Branten

Weller Eduard Oststr 4

Breckerfeld

Löffler Heinz-Günter Bundesstr 4
Poth Hugo Frankfurter Str 22

Dahl

Saßmannshausen Franz Bundesstr 59

Ennepetal

Adler-Tankstelle Milsepe Wuppermannstr 6
Beckord Willi ARAL-Tankstelle Breckerfelder Str 3

Born Hans ESSO-Station Altenvoerde Milsepe Str 201

Eyessen Matth & Co SHELL-Station Altenvoerde Lohr Str 23

Fittje Rich Lohr Str 89

Gebres Friedr Friedr-Asbeck-Str 8

Häcker Reinhard ARAL-Tankstelle Hembecker Talstr 73

Herbes Friedr Chevron-Tankstelle Milsepe Str 142

Hilgeland Ewald Milsepe Kölner Str 129

Höfinghoff H G Voerde FINA-Service Lohr Str 27

Kaiser Hans-Dieter Schnabeler Weg 2

Mewes Paul Chevron- Hembecker Talstr 47

Nuß Karl Aug ESSO-Station Voerde Wilhelmstr 18

Piepenstock Hugo Kölner Str 311

Schulte Paul ARAL-Tankstelle Voerde Milsepe Str 74

Esborn

Heilmann Fritz Beisenbruch

Gevelsberg

Anhuth Paul Shell-Station Asbecker Str 8

Aral-AG Hagener Str 211

Bleck Herm Shell-Service-Station Kölner Str 59

Brandt Rob Hagener Str 173

Dehnert Grete Nordstr 3

Deutsche Shell AG Hagener Str 269 u

Kölner Str 59

Deutsche Gasolin AG Rosendahl Str 43

Dobrick Arnold ESSO-Station Nordstr 3

Dünges Hans Walter Hagener Str 41/43

Eggert Kurt Aral-Tankstelle Rosendahl Str 57

Eso-AG Kölner Str u Hagener Str

Finger Hans Eso-Großtank Kölner Str 83

Fruhner Jürgen Hagener Str 211

Fündgens H Texaco-Tankstelle Rosendahl Str 43

Gasolin-Tankstelle Hagener Str 43

Graf Alfred Haßlinghauser Str 88

Grünwald Paul KG Texaco Kölner Str 23

Hebert Willi Agip-Service-Station Haßlinghauser Str 19

Heerdegen Gerd Gulf Hagener Str 280

Holstein Hans-Günter Fina-Station Fevertstr 31

Karioth Eckhard BP-Station Hagener Str 131-133

Krug Gust-Adolf Shell-Tankstelle Hagener Str 267

Metzen Otto Haßlinghauser Str 172

Mücher Gerh u Winfr Gulf-Tankstelle

Rosendahl Str 42

Reschop Karl Aral-Tankst Wittener Str 395

Röttger Kurt KG Aral Hagener Str 113

Schäfers Felix Hagener Str 93-97

ARAL - TANKSTELLE

H. Schaffland jun.

Reifen - Batterien - Zündkerzen

582 GEVELSBERG, Wittener Str. 19
Ruf: 43 29

Schickenberg Horst Hagener Str 95

Schuklat Gerd Shell-Station Milsepe Str 54

Schwarz Artur FINA-Tankstelle Hagener Str 311

Utermann Siegfr ESSO-Station Hagener Str 54

Touring Tankst GmbH

Vogel Michael Hagener Str 221/25

Wiegand Georg Shell-Tankst Haßlinghauser Str

Hattingen

Alofs Bernhard Bruchstr 58

Aral AG Bochumer Str 46

Bettentrup Josef Talstr 41

Brinkmann H Sprockhöveler Str 10

Deutsche Shell AG Marxstr 10

Eso AG Bruchstr 34

Feger Hans Günter Rauendahlstr 22

Giesek Friedel Wuppertaler Str

Hantke Erhard Marxstr

Heilmann Bernd Talstr 41

Herrmann Horst Roonstr 3

Himmelmann Joh-Jürgen Bochumer Str 104

Höffken Paul Hattinger Str 11

Kühn Helmut Marxstr

Kurz Wilhelmine Im Welperfeld 4

Löttenberg J Essener Str 100

Meier Franz-Josef Bruchstr 103

Merkentrup Ulrich Poststr 1

Messerle Helmut Marxstr 9

Offermann Christa Bruchstr 107

Rosumek Heinz Raabestr 23

Roxlau Franz Dahlhauser Str 61

Runk Ludwig Kreisstr 27

Sachs Günter Rosental 1

Salle Helga Martin-Luther-Str 18

Schoppa Herbert Rauendahlstr 4

Wübker Johann Ecke Nord-/Feldstr

Herfede

Friedrich Gerd Im Hammertal 11

Hummerich Herta Im Hammertal 99

König Edith Im Hammertal 6
Schulte Friedhelm Hauptstr 110-112
Voß Alex Voetenstr 11
Zimmermann Alois Wittener Str 34

Herdecke

Aurandt Peter Herdecker Bach 20

Jerschke Joachim Hauptstr 110

Schier Fritz Herdecker Bach 37a

Schleif Heinz-Dieter Hauptstr 96a

Starke Joh Hengsteysee Str 9

Strauss Wolfgang Hauptstr 96a

Zense Heinz Erben Hauptstr 93

Muhlehl

Heyne Anneliese Volmestr 89

Priorel

Schenk Siegfr Döinghauser Weg 5

Schwelm

Anton Rolf Döinghauser Str 65

Betz Gebr Döinghauser Str 37

Biewald Kurt Döinghauser Str 53

Bitter Erich jr Hattinger Str 5

B u B Autozubehör GmbH Erich Bitter

Hattinger Str 5

Decker Alois Shell-Shop am Brunnen Hauptstr 191

Garz H J Aral-Tankst Saarstr 1-3

Heil Harry Bahnhofstr 75a u Hattinger Str 14

Heinen Hans Hauptstr 134

Hilgers Bernd Talstr 30

Huckenbeck Heinz KG Augusta Str 20

Korbmacher Heinz Texaco-Tankst Schulstr 40

Lützen Ernst-Aug Wörter Str 12

Pinkel Gerh Chevron-Tankst Sedanstr 5

Salzmann Klaus Eso-Station Prinzenstr 3

Schmidt Horst Berliner-/ Ecke Wörther Str

Schmidtseifer Peter Berliner Str 59

Striebeck Rainer Talstr 10

Wienand Rudolf Aral-Tankst Bahnhofstr 37

Zeppenfeld Karl Kaiserstr 70

Sprockhövel

Dammertz Franz (2) Wittener Str 192

Defontaine Gerd (2) Mühlenstr 23

Eso-AG Hamburg (1) Hauptstr 53

Kohlbruch Manfred (1) Hattinger Str 29

Menke Otto (2) Mittelstr 64

Molders Hans (2) Mittelstr 1

Paschhoff Adolf (1) Wuppertaler Str 235

Pleger Hans-Jürgen (1) Mühlenstr 23

Plaschke Helmut (1) Mühlenstr 17

Schaefer Gerh (2) Schmiedestr 38

Schüler Rudi (1) Hattinger Str 22

Taken Wilfr (1) Wuppertaler Str 33

Tausch Winfried (2) Wittener Str 66/68

Tekhaus Emil (2) Wittener Str 44

Trachte Wilh (2) Blumenstr 137

Trappmann Carl (2) Erlenroder Weg 15

Willmann Klaus (2) Rathausplatz 19

Volmarstein

Blaschke Karl Friedr Grundschoßtel Str 58

Heidberg Willi Hegestr 40

Krug Adolf Oberberger Weg 9

Ottomann Dieter Vogelsanger Str 37

Schleif Heinz-Dieter Hagener Str

Schwarzenberger An der Kohlenbahn 42
Thiel Hans-Wolff Vogelsanger Str 64

Wengern

Killer Hannelore Osterfeldstr 52

Lauterbach Karl-Heinz Wittener Str 12

Strohschnieder Bernh Schmiedestr 74

Wetter

Hagemann Heinz Friedrichstr 40

Hippenstiel Ingeb Kaiserstr 33

Kühl Erwin Karlstr 20

Labrenz Lothar Garbenstr 79

Lutterbeck Jochen Ringstr 34

● Tanzunterricht

s a Unterricht

Wetter

Lohl-Spiegler Gertrud Königstr 24

● Tapeten

s a Farben

Gevelsberg

Schulte Inh Doris Kaltenbach-Schulte Hagener Str 36

Tapetenhaus Stich Mittelstr 97

● Tapezierer

s Maler

● Tapisserien

Schwelm

Westd Tapisserie-Werkst Walter Steffen

Mittelstr 34

● Taxen

s Auto-Vermietung

● Techn. Artikel

Herstellung

Hattingen

Hennlich Gunther GmbH Am Beul 15

Großhandel

Hattingen

Hennlich Otto KG Am Beul 15

● Techn. Beratung

Sprockhövel

Franke Walter (1) Kohlenweg 65

● Techn. Büros

Herbede

Wittig Roland Speckbahn 42

Wetter

Altendain Uwe Friedrichstr 8

● Techn. Erzeugnisse

Großhandel

Ennepetal

Dörken Hans-Heinr Milspe An der Burg 14

Gevelsberg

Dohle Friedr-Wilh Rosendahl Str 22
Küper Rolf Gehrenbecker Weg 37

Schwelm

Herbes Emil Hauptstr 132

Einzelhandel

Ennepetal

Dörken Hans sen Dipling Milspe Buchenstr 21

Herdecke

Walther Heinz Jungferneiche 18

● Teigwaren

Herstellung

Schwelm

Johann op der Becke GmbH In der Graslake 49
Birkel KG In der Graslake 49

● Telefonbau

Schwelm

Telefonbau u Normalzeit GmbH Schillerstr 8

● Tempergießereien

s a Gießereien

Gevelsberg

Bruch Gebr vom Teichstr 13-19
Gevelsberger Tempergießerei Sichelschmidt
& Spies Brüggerfelder Str 32
Hölker Gebr GmbH & Co Inh H G Herring
Dipling Hundeckerstr 11

● Teppiche

Großhandel

Schwelm

Wahl Reinhard Ulmenweg 20

Einzelhandel

Ennepetal

Leinhos Wolfgang Lindenstr 42 (Schützenstr)

Gevelsberg

Teppich-Voß an der Brücke Mittelstr 5

Hattingen

Danzmann Rainer Thingstr 21

Schwelm

Altena Friedr Wilh Hauptstr 113
Schöllnershans Karl-Heinz Orient-Teppiche
Hauptstr 39

Sprockhövel

Danzmann Rainer (1) Hauptstr 13

● Teppich-Verlegung

Sprockhövel

Plutat Dietmar (2) Mittelstr 13

● Terrazzo

Herstellung

Hattingen

Wichert Gerhard Am Güterbahnhof b Liese

● Textilien

s a Kleidung

Kurzwaren
Strümpfe

Herstellung

Dahl

Bruch Maria vom Zum Hohenhof 35a

Ennepetal

Büchel Albert Milspe Hembecker Talstr 11
Flockenhaus Wilh Buchenstr 4

Schwelm

Krämer H u H Brokate Schulstr 37
Vorwerk & Sohn Textilwerk Saarstr

Sprockhövel

Lehmhaus Gebr (1) Hauptstr 39

Großhandel

Berghausen

Machelett Eugen Nr 10

Ennepetal

Hochwahr Günther Mittelstr 39

Hattingen

Hansa Vertriebs GmbH & Co KG Untermarkt 4
Holle Hans-Joachim Untermarkt 4/8
Krieger Elfriede Obermarkt 2

Herbede

Roß Karl-Heinz Stoltenbergstr 55

Herdecke

Dörken Ewald oHG Wetterstr 58
Fligge Helga Habigstr 7
Habig Heinrich GmbH Ruhrstr 14
Herdecker -Textil-GmbH Ruhrstr 14
Wagner Heinz Am Berge 13

Schwelm

ARTERIOR Textile GmbH & Co KG In der Gras-
lake 35
Landgrebe & Schnabel Barmer Str 1
Vollmann Eduard GmbH Mittelstr 34

Sprockhövel

Altena GmbH E. Kaufsberger band (2) Agste-
str 7-19

Kretschmer Ingeb (1) Waldweg 8
Ruhel Gertrud (2) Mittelstr 107
Schütz Ewald (2) Hobeuken 27

Einzelhandel

Breckerfeld

Hammerschmidt Luise Frankfurter Str 91
Jaken Mechthold Epscheider Str 7
Krampe Helene Frankfurter Str 72

Dahl

Kaisinger Horst Zum Hohenhof 15
Mann Marie-Luise Ribbertstr 15
Stang Walter Zwischen den Brücken 1

Ennepetal

Ahlert Ingrid Milspe Voerder Str 22
Altfeld Maria Milspe Voerder Str 97
Becker Anneliese Bilstein Am Sommer 10
Büchenschütz Wilh Voerde Milsper Str 94
Flächer Gerh Lindenstr 26
Frank Heinz Lindenstr 10
Frische Gertrud u Schulz Hans-Joachim
Milspe Hembecker Talstr 15
Heinisch Gg Milspe Harkortstr 1
Holkott Helga Kirchstr 77a
Kemmler Adam oHG Milspe Voerder Str 76
Kosakowski Ernst Milspe Wilhelmshöher Str 65
Kraus-Broking Voerde Lindenstr 20
Mellinghaus Winfr Voerder Str 29a
Piepenstock Karl Gust An der Kirche 7
Reckeert Gerd Ingo Neuenloher Weg 2
Salzmann Marta Milspe Heinr-Heine-Str 25

Gevelsberg

Bröking Leni Hagener Str 21
Bunge Karl-Wilh Hagener Str 7
Engbers Albert Mittelstr 60
Greko-Kleidung Paul Grzesik Mittelstr 28
Hellmich Adolf oHG Mittelstr 23
Holinski Ida Nelkenstr 12
Holzkamp Luise Mittelstr 74
Horbach Heinz Mittelstr 97
Kraus-Broking Hagener Str 390
Kunstmann Elfr Schwelmer Str 174
Neukirchen Paul Südstr 65
Rittmeier Karla Hagener Str 370
Schaub Jul Hagener Str 136
Kemmler Textilhaus Mittelstr 22
Weber Otto oHG Hagener Str 297
Vestweber Eugen Inh Irmgard Happ Mittelstr 68
Wolf Gisela Stüttingstr 46

Hattingen

Bahr Margar Blankensteiner Str 22
Balzer Gregor Hauptstr 16
Behrens Wilhelm Inh W König Kleine Weil-
str 1
Dahmen Alfred u Sigrd Heggerstr 5
Diedrichs Ingrid Marxstr 70a
Elberfeld Irmgard Große Weillstr 14
Fischer Heinrich Große Weillstr 29
Flosbach Willy Heggerstr 40
Gadzewski Ingrid Marxstr 29a
Gerlitz Christine Kleine Weillstr 17
Grzesik Paul Heggerstr 44
Hammacher Friedrich Inh Rolf Hammacher
Große Weillstr 23/25

Hennecke Robert Roonstr 10
Hiller Emmi Friedel Untermarkt 1
Höfken Geschw Hüttenstr 2
Holm Hannelore Holthäuser Str 2
Holtsträter F Textilhof Inh Eillen Volkenborn
Emsche Str 52
Jahlen Erika Sprockhöveler Str 32
Kerzmann Heinrich u Elfriede Marxstr 66
Kooß Elisabeth Kirchplatz 10
Krall Irmgard Heggerstr 74
Lesmeister Werner Heggerstr 64
Meister Erich Heggerstr 61
Middelanis Carl Vidumestr 11
Morek Renate Marxstr 41
Möller Hans-Otto Untermarkt 4/8
Oberbarnscheid Agnes & Köder Paula Hegger-
str 6
Scherpel August u Helga Steinhagen 2
Schmidt Magdalena Thingstr 38
Schumer Wilhelm Schulstr 26
Schumer Wilhelm Steinhagen 15
Schüth Elisabeth Große Weillstr 11
Textilhaus Werk KG Marktplatz/ Verbraucher-
großmarkt

Herbede

Beka-Kaufstätte Hauptstr 53
Hübener Emmi Hauptstr 71
Kendziora Josef Ruhrhöhe 26
Kerzmann Friedel Hauptstr 42
Kolkhorst Lisa Hauptstr 130
Pankoke Walter Hauptstr 35
Stoltenberg Wilhelm Thiestr 3

Herdecke

Berghoff Paul Hauptstr 3
Braemer Erika Zunftstr 3
Deisinger Hannelore Zeppelinstr 80
Kühnholz Heiner jr Hauptstr 42
Meinert Rudolf Kirchender Dorfweg 33a
Petrovitsch Emmi Auf dem Schnee 42a
Saerbeck Bernd Hauptstr 72
Saerbeck Theodor Hauptstr 72
Textilhandelsges mbH Habigstr 7
Wagner Hans Wetterstr 42
Wulf Walter Hauptstr 11

Loh

Jungermann Inge Nr 15

Priorei

Janssen Hannelore Prioreistr
Stang Gerh Wilh Alter Weg 6

Schwelm

Albrecht & Sohn KG Dödinghauser Str 53
Altena Friedr Wilh Hauptstr 113
Eckhardt Martha Moltkestr 19
Engbers Albert Hauptstr 59
Freese Karl Hauptstr 128
Freese Karl Holthausstr 34
Gerbracht Gerd Hattinger Str 28-30
Gerkau Horst Neumarkt 6
Hölschen Karl-Heinz Kölner Str 36
Huff Wilh Hauptstr 38
Huhn u Köhler Kirchstr 13
Möller Erica Hattinger Str 23
Schäfer Wilh Inh Textilhaus A Schlieper Nachf
Moltkestr 3

Schlieper Fritz Altmarkt 4
 Schneider Theo Bahnhofstr 9
 Schwarz Annemarie Kirchstr 13
 Thomas Friedr oHG Neumarkt 24 u 26

Sprockhövel
 Bosseimann Reinhard (1) Elberfelder Str 9
 Brinker August (1) Elberfelder Str 141
 Ellinghaus P (2) Hauptstr 38
 Feige Otto KG Mühlenstr 1
 Figge Fritz Landringhauser Weg 12

Ihr Textilhaus
HELLMANN
 4322 Sprockhövel
 Hauptstraße 46, Ruf: 7 32 08

Jansen Gust (2) Mittelstr 23
 Kalkühler Lina (2) Mittelstr 41
 Keßmeyer Margarete Schmiedestr 31
 Koch Laura (2) Landringhauser Weg 12
 Kruse Ursula (1) Hauptstr 74
 Loose Grete (2) Mittelstr 50
 Meister KG (1) Hauptstr 9
 Pöls Erna (2) Mittelstr 43
 Pöls Waltraud (2) Gevelsberger Str 4
 Sauerwein Erna (2) Mittelstr 34
 Weckelmann Willy (1) Elberfelder Str 17

Volmarstein
 Geldmacher Otto Hauptstr 17
 Hitter Hilde Hauptstr 30
 Kipper Gebr Inh Adolf Böcker jr Grundschothö-
 ler Str 137
 Koch Luise Heikenstr 3
 Montau Johanna Im Hegte 27
 Sack Gertrud Oberwengerner Str
 Scheve Ruth u Henning Wolfram Heikenstr 32
 Sichelschmidt Hedwig Grundschothöler Str 117
 Stoltenhoff Maria Inh Frau Helga Reichert
 Hauptstr 23

Wengern
 Kelterborn Maria oHG Max-Gruh-Str 21
 Kelterborn Walter Schmiedestr 22
 Klingelhöfer Else Osterfeldstr 31
 Methler Elise Eickenstr 23

Wetter
 Albrecht Oswald Königstr 57
 Guth Kläre Kaiserstr 102
 Kemmler Adam KG Kaiserstr 91
 Mennekes Joh Königstr 24
 Risse Elise Königstr 54
 Sauter M Königstr 54
 Schulze Friedr oHG Bahnhofstr 3
 Weitzel Martin Königstr 57
 Wessel Margar Kirchstr 50

• Textil-Verarbeitung

Herbede
 Greichgauer Roland Hauptstr 96

• Tiefbau

s Straßen- u Tiefbau

• Tiefkühlkost

Großhandel

Gevelsberg
 Kappel Max Vogelsang Am Sinnerhoop 15-17
Schwelm
 Oetker August Dr Döinghauser Str 65

• Tierärzte

s Ärzte

• Tierpräparationen

Wetter
 Stracke Paul Schöntaler Str 62

• Tischler

s a Schreiner

Volmarstein
 Döpper Gust v-d-Recke-Str 41
 Krefting Fritz Am Loh 5
 Schmidt Fritz Am Bruch 1
 Siemer Joh Bachstr 36

Wengern
 Bolte Heinr Im Sandberg 17
 Käufer Fritz Mühlenweg 2
 Kerberger Otto Stollenweg 3
 Kötter Wilh Oberwengerner Str 62
 Paris Heinr Am Knapp 1
 Willmann Friedr Osterfeldstr 71

Wetter
 Aehringhaus Auguste u Heinz Bergstr 11
 Fiebig Albert Burgstr 6 u Freiheitstr 34
 Frei Artur Gartenstr 29
 Fröhning Heinz Memelstr 20
 Klinkhammer Anton Kaiserstr 6
 Krahn Heinz Hochstr 7
 Kress Adolf Gartenstr 2
 Meißner Herbert Heinr-Kamp-Str 17
 Seuthe Wilh Harkortstr 14
 Winter Rud Heinr-Kamp-Str 12

• Traktorenlaufwerke

Herstellung

Gevelsberg
 Tractortecnic Gebr Kulenkampff & Co Hagener
 Str 325
 Technische Gesellschaft Werk Gevelsberg

• Traktor-Ersatzteile

Herstellung

Ennepetal
 H. Kasperbach
 oHG Traktor-Ersatzteile-Gebr Kasperbach
 Hagener Str 204

• Transportanlagen

Herstellung

Gevelsberg
 Glotzbach Hans-Günter Rocholz-Allee 3
 Transporttechnik GmbH Clever Str 20

Schwelm
 Kühler Helm u H-Emil Blücherstr 64

• Transportbehälter

Herstellung

Ennepetal
 Hesonwerk GmbH Ept 1 Heilenbecker Str 7-21
 Kelter Gustav A Milspe Kirchstr 10

• Transporte

s Autotransporte

• Treppenbau

Gevelsberg
 Lex Theo Hagener Str 372

Schwelm
 Hartmann Georg Weststr 24

• Trinkhallen

Dahl
 Purwin Hans Vinckestr 4

Ennepetal
 Frank Hans Neuenlander Str 60

Gevelsberg
 Bergschneider Astrid Schnellmarkstr 40
 Bresser Wilh Hagener Str 158
 Dieckmann Heinr Dörnenstr 6
 Hoppe Emma Hagener Str 275
 Kirschner Elli Feldstr 10
 Ludwig Hagener Str 403
 Tennis-Club "Rot-Weiß" 1926 e V Friedhof-
 str 13 1/2

Hattingen
 Aust Karin Holthausen Str 18
 Bandemer Hilde Rosental 63
 Becker gen Sondermann Walter Obermarkt 1
 Damm Maria Am Quell 17
 Daniel Lotte Nordstr 75
 Diergardt Helga Lange Horst 56
 Durek Wolfgang Im Kamp 2
 Fischer Grete Otto-Hue-Str 22
 Fladerich Günter Talstr 45
 Giesen Josef Bruchstr 40
 Grawe Heinz sen Bahnhofstr 9
 Grimm Lucie Müsendreil
 Grudzinski Günter Bachstr 6
 Heisep Friedrich Grünstr 9
 Henning Christel Nordstr 45
 Hüttepohl Walter Müsendreil
 Jankel Erna Oststr 24
 Klein Erich Freibad Sprockhövel

Knäpper Hildegard Hauptstr 41
 Kreft Constanze Lessingstr 8
 Kunz Anna Holthausen Str 3
 Lehrke Irmgard Burgstr 5
 Linck Friedrich jr Welper Str 1
 Marsura Anna Thimgstr 26
 Matthe Ferd Auf dem Haidchen 17
 Matthe Fritz Auf dem Haidchen 17
 Mickus Alma Untermarkt 2
 Naurath Alfred Sprockhöveler Str 52
 Petricca Iris Nordstr 71
 Plein Fritz Bergstr 11
 Ruthmann Else Rosental 36
 Scheper Margar Friedrichstr 17
 Schepmann Doris Rauendahlstr 3a
 Schmidt Walter Am Dünkhof 1
 Schock Emil Steinhagen 23
 Schroer Elly Heggerstr 49
 Schümmelfelder Willi Marxstr
 Sendt Eleonore Johannesseger Str 26
 Steinberg Karin St-Georg-Str 11
 Steinbrücken Elisabeth Nordstr 71
 Wegemann Walter jr Marxstr 63
 Wesener Ludwig Bahnhofstr 75a
 Witthüser Wilh Schulstr 62
 Zimmermann Lina H-Kämpchen-Str 27

Herdecke
 Brauckmann Heinrich Herdecker Bach 22
 Münchow Ingeburg Bahnhofstr 2
 Raidt Ursula In der Erdbrücke 24

Loh
 Rutenbeck Hedwig Nr 33

Schwelm
 Conti Franz Hauptstr 55
 Franke Klaus Schwelmestr 43
 Siese Heinz Obernhagen 75

Sprockhövel
 Altenfeld Gisela (1) Bergstr 42
 Borberg Margar (1) Hölterstr 5
 Heuer Ingrid (1) Am Leveloh 10
 Kirchhoff Renate (1) Im Osterkamp 6
 Telle Rudl (2) Rathausplatz 2

Volmarstein
 Kessel Marianne Vogelsanger Str 31

Wengern
 Korthaus Gerhard Nordstr 5

Wetter
 Annicchia Rocco Ringstr 19
 Baer Erika Kaiserstr 166
 Baumgart Horst Bergstr 25
 Buß Christel Burgstr 9
 Dahl Käthe Gust-Vorsteher-Str
 Häring Helmut Wochenmarkt
 Hermesdorf Georg Tiefer Weg 5a
 Kellor Heinz Burgstr 19
 Lyding Karl Harkortberg
 Reitze Bernd Ruhrstr 29
 Schneider Ingrid Bredtstr 8a

● Trockenbatterien

Herstellung

Sprockhövel

Dalmon GmbH (1) Elberfelder Str 236

● Tuche

* Stoffe

● Türen

* Fenster

Herstellung

Hattingen

Adam Günter Henschelstr 13

● Türschließer

Herstellung

Ennepetal

Dorma-Büschlag GmbH & Co KG Voerde

Schwelm

Fermat-Türschließer GmbH Kaiserstr 55-59

● Übersetzungen

* Schreibbüros

● Uhren, Gold- u. Silberwaren

Großhandel

Sprockhövel

Sellenberg Hugo (2) Neustr 10

Volmarstein

Elsche Siegfried Steinkampstr 4

Einzelhandel

Ennepetal

Hömburg-Arnet Altenvoerde Milspe Str 192
Lausberg Alfred Voerde Lindenstr 14

Gevelsberg

Backhaus Friedr Mittelstr 58
Schopen Theod Hagener Str 4

Hattingen

Herker Paul & Sohn Obermarkt 5
Holle Hans-Georg Heggerstr 3
Manderla Günter Heggerstr 54
Reumerschüssel Paul Marxstr 41
Schmidt Hugo oHG Heggerstr 31

Herbede

Hake Erwin Hauptstr 62
Sprenger Georg Hauptstr 34

Herdecke

Bönhoff Horst Kirchender Dorfweg 40
Nehm Walter Hauptstr 36

Schwelm

Schach Michael Untermuerstr 7
Schunk Rud Hauptstr 83
Uhren-Danz oHG Hauptstr 90

Sprockhövel

Schmidt Hans-Peter (2) Mittelstr 17

Volmarstein

Krenzer Wilhelm Hauptstr 18
Steier Paul Hauptstr 13

Wetter

Brandt Ursula Kaiserstr 82
Geldmacher Ewald Kaiserstr 82
Menne Willy Kaiserstr 102

● Uhrmacher

Breckerfeld

Ermeri Friedrich Neue Str 17

Ennepetal

Neveling Helmut Milspe Friedrichstr 4

Esborn

Pütz Herm Altenhains Berg 1

Gevelsberg

Haarhaus Alfred Mittelstr 21
Heringer Albert Mittelstr 37
Honselmann Bruno Hagener Str 14
Kowalski Wilh Hagener Str 403

Hattingen

Duczek Hans Gelinde 3
Marquardt Hellmuth Bruchstr 42
Müller Herbert Wölflingstr 7
Nawrath Max Thingstr 44
Patzke Norbert St-Georg-Str 7

Herbede

Sprenger Georg Hauptstr 34

Herdecke

Bönhoff Horst Kirchender Dorfweg 40
Lindner Gerhard Am Rahmen 28

Schwelm

Danz Hauptstr 90
Drepper Clemens Hauptstr 36
Kaminsky Ulrich Hauptstr 58
Siepmann Walter Hauptstr 133

Sprockhövel

Herrmann Anton (1) Hauptstr 5
Krenzer Helmut (1) Hauptstr 41
Wasserfuhr Wolff (1) Meisenweg 12
Wollweber Gerhard (1) Amselweg 13

Volmarstein

Krenzer Wilhelm Hauptstr 19

Wengern

Bosselmann Fritz Caterf. Str 38

Wetter

Kerssen Josef Bahnhofstr 7



Johann Nobialek

MÖBELTRANSPORT • SPEDITION

583 Schwelm

Kollenbuscherweg 24 • Telefon 21 21

UMZÜGE VON UND NACH
ALLEN RICHTUNGEN

● Ultraschall-Geräte

Herstellung

Gevelsberg

Branson Schallkraft Hagener Str 234

● Umzüge

Schwelm

Nobialek Johann Anz s o

● Unterricht

Ballett

Schwelm

Ballett-Studio Christel Gastreich Bahnhof-
str 25

Musik

Gevelsberg

Bruch Edith vom Jahnstr 10
Brünger Eugenie Hagener Str 361
Dönges Hans Schultenstr 17
Vogel Hanna Askerstr 70
Winterhoff Gust Mittelstr 50

Herbede

Heide Paul Hauptstr 111

Tanz

Gevelsberg

Brüninghaus Käte Hagener Str 292

● Ventilatoren

Herstellung

Gevelsberg

Kinsky Emil Lufttechn Anlagen Hagener Str 80

● Verbandstoffe

Herstellung

Wengern

Ruhrtaler Verbandstoff-Fabrik Paul Danz & Co
Holtkenstr 1

● Verkehrsunternehmen

Ennepetal

Verkehrsges Ennepe-Ruhr mbH Neustr 19/25

Hattingen

Bochum-Gelsenkirchener Straßenbahnen AG

● Verlagsanstalten

Ennepetal

Die Welt Verlagsges mbH Milspe Voerde
Str 67

Gevelsberg

Appelt Rud Kreuzweg 18
Spies Fritz Brüderstr 16
Weiss Gust Herm Bildverlag Dorfgartenweg 6
Westf Verlags-GmbH Westf Rundschau
Mittelstr 4

Hattingen

Hundt Rud Dr Kleine Wellstr 27

Herbede

Eskart-Verlag Voestenstr 17-19
Kalkuhl Ernst Herbeder Str 13

Schwelm

Verlag Schule u Nation Barmer Str 75

Wengern

Liebe Kurt Maria Trienendorfer Str 13

Wetter

Westf Verlags GmbH (Westf Rundschau)
Kaiserstr 58

● Vermessungsbüros

Gevelsberg

Venzke Hans DiplIng öfftl best Verming
Wittener Str 34

● Vernickelungsanstalten

Gevelsberg

Schulte & Lange Haßlinghauser Str (Im Kipp)

● Verpackungsmaschinen

Herstellung

Breckerfeld

Protecta Backmaschinenbau GmbH Windmühlen-
str 13

Ennepetal

Packmatic GmbH & Co KG Mühlhagen
Willringhausen 103

Herdecke

Haukappe Alfred Verpackungsapparate Loer-
feldstr 15

Schwelm

VIN PACO GmbH Alles für die Verpackung
Berliner Str 51-55
Titan GmbH Berliner Str 51-55

• Verpackungsmaterial

Herstellung

Schweim

Hübner Ursula Taubenstr 9
Utach Anita Taubenstr 9

Großhandel

Schweim

Reinicke Albert Inh Artur Kranz Bahnhofstr 33
Steinbrink Friedr Hauptstr 21

• Verpackungstechnik

Schweim

Weck Werner VDI Blücherstr 41

• Versandgeschäfte

Gevelsberg

Brinkhoff Hans Tannenweg 6
Brinkhoff Willi Heideschulstr 44

Sprockhövel

Lusebrink KG (2) Wuppertaler Str 103

Volmarstein

Kölker Wolfgang von-der-Recke-Str 47

• Versicherungen

Ennepetal

Allianz-Versicherungs-AG
Allianz-Lebensversicherungs-AG
Vertretungen der Gesellschaften:
Emde Helmut Strückerberger Str 102
Gockel Horst Lohernockenstr 25
Kieff Horst Schulstr 31
Röck Helmut Schemmstr 20
Sakowski Herbert Lindenstr 15
Weber Manfred Lindenstr 26
ARAG Allgem Rechtsschutz Versicherungs AG
Gen Agentur Friedr Schmale Rüggenberger Str 100
COLONIA-NATIONAL-Versicherung
Gen Agentur Hans J Braselmann Milspe Eichendorffstr 14
DAS Deutscher Automobilschutz
Allgem Rechtsschutz Vers AG
Gesch Stellen Walter Vieth Körner Str 14
Gothaer Versicherungen
Kurt Brinkmann Altenvoerde Ischebecker Str 5
Neckura-Neckermann-Versicherungs-AG
Agentur Wölg Frerich Voerde Hinnenberger Str 45
Provinzial-Versicherungen
Gesch Föhr Ewald Rettberg Ept-Peddinghausstr 20
Württemberg Feuerversicherung AG
GenVetr Hans-Egon Stadler Milspe Wilhelmshöher Str 4
Hauptvertretung H Polland Voerde Höfinghoffstr 13

ARAG Allgem Rechtsschutz Versicherungs AG
Gen Agentur Friedr Schmale Rüggenberger Str 100

COLONIA-NATIONAL-Versicherung
Gen Agentur Hans J Braselmann Milspe Eichendorffstr 14

DAS Deutscher Automobilschutz
Allgem Rechtsschutz Vers AG
Gesch Stellen Walter Vieth Körner Str 14

Gothaer Versicherungen
Kurt Brinkmann Altenvoerde Ischebecker Str 5
Neckura-Neckermann-Versicherungs-AG
Agentur Wölg Frerich Voerde Hinnenberger Str 45

Provinzial-Versicherungen
Gesch Föhr Ewald Rettberg Ept-Peddinghausstr 20

Württemberg Feuerversicherung AG
GenVetr Hans-Egon Stadler Milspe Wilhelmshöher Str 4

Hauptvertretung H Polland Voerde Höfinghoffstr 13

Gevelsberg
ALBINGIA-Versicherungs-AG
Gen Agentur Dieter Kalin Bredderbruchstr 87

ALLIANZ

Allianz Versicherungs AG
Allianz Lebensversicherungs-AG
Vertretungen der Gesellschaften:
Duddek Willi Haßlinghauser Str 25
Hirscher Harald Südst 56
In den Birken Horst An der Königsburg 18
Mimberg Werner Hauser Str 28
ARAG Allgem Rechtsschutz-Versicherungs AG
Bez Insp Jochen Ewald Mittelstr 44
DAS Deutscher Automobilschutz
Allg Rechtsschutz-Vers AG
Josef Keim Kämpferheide 18
Deutsche Krankenkassenversicherungs AG
Bez Ltr G Hellwig Gevelsberg
Frankfurter Vers AG
Otto Bock Märkische Str 50
Gothaer Feuer-Versicherungsbank AG
Gen Agentur Wittener Str 5
Norddeutsche Versicherungs-Gen
J Jost Vogelsanger Str 13
Rechtsschutz-Union Alleinvertretung
Gen Agentur Pattberg Bahnhofstr 1
Rheinland-Versicherung General-Vertretung
Versicherungsbüro Pattberg Bahnhofstr 1
Westfälische-Provinzial-Feuersozietät u
Lebensversicherungs-Anstalt Versicherung
der Sparkassen
Gesch Stelle Gevelsberg W Mauss Sudfeldstr 4

Hattingen

Braunschweigische Lebensversicherungs-AG
Braunschweig Friedrichstr 22

Schweim

AGRIPIPA Versicherungen AG
Vertretung M Knobe Theodor-Heuss-Str 15

ALBINGIA-Versicherungs AG
Gen Agentur Reinhold Röllinghoff Schützenstr 17

ALLIANZ

Allianz-Versicherungs AG
Allianz-Lebensversicherungs-AG
Vert der Gesellschaften

Beckmann Hans-Dieter Hauptstr 85-87
Brunöhler Gerd Kaiserstr 18

Knauth Eberhard Winterberger Str 34
Sakowski Herbert Leist 8

ARAG - Allgem Rechtsschutz-Versicherungs-AG
Gen Agentur Wolfgang Sperling
Schweim Hauptstr 185

Deutscher Herold Versicherungen AG
Insp Hermann Hartmann Lothringer Str 6

Deutscher Ring-Versicherungs-Gesellschaft
Bez Dir Hans Horsch Bahnhofstr 12

Mannheimer VersGes Gen Agentur Klaus C
Wahn Mittelstr 14

Nordstern-Versicherungs-Ges
G Illus Theodor-Heuss-Str 22

Provinzial-Versicherungen der Sparkassen
Geschäftsstelle Hengstenberg Moltkestr 21

Viktoria-Vers-Ges Ch Holler Bahnhofstr 9
Versorge-Lebensversicherungen AG
Vers Insp Siegfried Vollbracht Mittelstr 20

Westfälische Provinzial-Versicherungen-Feuersozietät u Lebensversicherungs-Anstalt
Versicherung der Sparkassen
Geschäftsstelle Günther Muckhoff Neumarkt 5

• Versicherungsvertreter

Breckerfeld

Heikämper Karl Heinz Pastor-Hellweg-Str 9
Höller Paul Frankfurter Str 103
Niggeloh Ruth Frankfurter Str 138

Dahl

Kossmann Hildeg Ribbertstr 13
Wiedemeyer Charlotte Drosselstr 9

Ennepetal

Bader Luise Voerde Quabecker Weg 3
Bertram Liese Milspe Saarlandring 19
Beste Wilh Hans Milspe Büttenberger Str 28
Böning Günther Milspe Büttenberger Str 69
Bremer Karl Heinz Loher Str 146
Brinkmann Kurt Ischebecker Str 5
Brockmann Paul Lindenstr 34
Bunsas Willi Sauerlandstr 8
Canstein Gerda Heinrichstr 45
Dworschak Franz Milspe Wuppermannstr 21
Emde Helmut Milspe Strückerberger Str 102
Emde Paul G Milspe Schemmstr 20
Erbel Rita Wittenstein Wellenbecke 92
Fiedler Matthias Büttenberger Str 146
Figge Auguste Voerde Milsper Str 86
Frerich Wölg Hinnenberger Str 45
Friedrichs Lore Altenvoerde Hülsebecke 22
Gerwe Quirin Hillringhausen 126
Glück Kurt Rüggenberger Str 202
Gockel Horst Lohernockenstr 25
Göring Werner Altenvoerde Mittelstr 67
Heimhardt Herm Voerde Milsper Str 7
Hübner Artur Loher Str 120
Kieff Horst Milspe Schulstr 31
Kückelhaus Leonie Voerde Loher Str 127
Kühn Alfred Voerde Loher Str 127
Krause Anton Milspe Heinrichstr 31
Lapp Paul Milspe Heinrichstr 31
Metz Peter Milspe Eichendorffstr 31
Mintenbeck Alfred Am Steinbruch 10
Müller Hans-Jürgen Milspe Hembecker Talstr 4
Plickmann Sigrid Milspe Strückerberger Str 48
Rettberg Ewald Peddinghausstr 20
Röck Carsta Schemmstr 20
Rosendahl Gerda Kirchstr 93
Schluckebier Helmut Verneis Hagener Str 164a
Schlunder Helmut Milspe Heine-Heine-Str 20
Schmolz Hans Milspe Heinrichstr 10
Stadler Hans Egon Milspe Wilhelmshöher Str 4
Strack D Milspe Voerde Str 55
Vaupel Fritz Kölner Str 80
Vierhaus Ferd Milspe Voerde Str 109
Vieth Walter Milspe Körnerstr 14
Weber Manfred Lindenstr 26

Gevelsberg

Albitz Helene Treppenstr 18
Alfeld Manfred Klosterholzstr 36
Bäcker Jos Elberf Str 17
Bell Hans-Adolf Klosterholzstr 42
Bilstein Paul Wittener Str 192 u Am Altenlande 35 1/2
Birken Horst In den Car anstr 46/ An der Königsburg 18
Bock Otto Jr Märkische Str 50

Gevelsberg

Albitz Helene Treppenstr 18
Alfeld Manfred Klosterholzstr 36
Bäcker Jos Elberf Str 17
Bell Hans-Adolf Klosterholzstr 42
Bilstein Paul Wittener Str 192 u Am Altenlande 35 1/2
Birken Horst In den Car anstr 46/ An der Königsburg 18
Bock Otto Jr Märkische Str 50

Buchholz Günter Bahnhofstr 14
Czernitzki Ernst Feyerstr 30
Deiß Werner Hagener Str 286
Dohm Walter Biesenkampstr 8
Dörder Adolf Goethestr 42a
Duddek Willi Haßlinghauser Str 25
Dunkmann Edith Hauserstr 27
Friedrich Kurt Südst 55
Gennemann Heinz-Wilh Milsper Str 64
Hirscher Harald Südst 56
Höfken Erich Heideschulstr 44c
Houten Cornelius Teichstr 44 1/2
Hülsmann Martha Stefanstr 42
Jessen Klaus Haßlinghauser Str 119
Kalin Dieter Bredderbruchstr 89
Karnapp Roberg Hagener Str 350
Kohlhage Hannelore Drosselstr 6
Löwe Günter Hagener Str 200a
Mauss Werner Sudfeldstr 4
Pattberg Ellen Bahnhofstr 1
Pothoff & Refflinghaus Wittener Str 5
Refflinghaus Horst Taubenstr 39
Rüssmann Toni Waldstr 38
Schäfer Aug Hagener Str 6
Scheer Gertrud Sunderholzer Weg 7
Schmidt Fritz Schulstr 2
Stenzel Walter Dörnenstr 9
Suberg Herta Elberfelder Str 20
Tonetti Ferd Dorfgartenweg 2
Weck Herbert Milsper Str 84
Zimmermann Liselotte Mittelstr 30

Hattingen

Baack Ursula Moltkestr 2
Borchert Grete Bochumer Str 95
Brockhaus Friedhelm Erzbbergerstr 71
Bunge Hermann Bruchstr 55
Eichler Hans Über dem Horst 3
Evermann Dieter Krämersdorf 10
Falk Kurt Dahlhauser Str 37
Haarmann Friedhelm Salzweg 30
Hartmann Ernst Roonstr 11
Hüser Paul Bruchstr 35
Jannett Ewald Bebelplatz 15
Knaup Franz Neustr 27
Leisten Marie Nordstr 50
Leske Gertrud Bruchstr 58
Leveringhaus Marianne Am Beul 19
März Heinrich Weimarer Str 18
Nussebaum Maria Eichendorffstr 9
Pietsch Heinz Eichendorffstr 12
Piperek Alfred Ruhrblick 25
Pommerenke Dieter Dahlhauser Str 37
Richter Elisabeth Poststr 3
Säuberlich Willi Pottacker 16
Scherer Wilhelm Hauptstr 9
Schmidt Rosemarie Oststr 2
Simmes Helmut Talstr 30
Stommel Rolf Munscheidstr 22
Sudhoff Wilhelm In der Behrenbeck 1
Vogt Else Über der Horst 24
Vordanz Bernd Johannisstr 8
Willems Wilhelmine-Elfriede Bismarckstr 9
Zimmermann August Heinz-Kämpchen-Str 27

Herbede

Dreßler Horst Am Huchtert 29
Kotzke Erwin Gerberstr 29a
Schwartz Horst Heinz-Imbusch-Str 8

Herdecke

Baske Kurt An der Heege 8
 Bartholmey Clara Oberer Ahlenbergweg 8
 Böcker Bodo Frühlingsstr 10
 Böcker Theo Ruhrallee 31
 Ellingsfeld Hans Zum Kuckuck 5
 Fildhaus Christ Wetterstr 26
 Fuest Friedr KG Bahnhofstr 28
 Hauschke Werner Gerhart-Hauptmann-Weg 24
 Meißner Joh Weg zum Poethen 73a
 Neuboff Heinrich Schraberg 13
 Stringhaus Charlotte Dortmunder Landstr 61
 Stehr Ursula Oberer Ahlenbergweg 12
 Weber Hans-Dieter Zunftstr 22
 Werner Herbert Kirchender Dorfweg 34

Schwelm

Groß Gg Bahnhofstr 41
 Harz L Hauptstr 42
 Hengstenberg Dieter Moltkestr 21
 Holler Charlotte Bahnhofstr 9
 Illus Gerda Th-Heuss-Str 22
 Joachimsmeier Neumarkt 11
 Kaliga Wilhelm Schützenstr 28a
 Linberg Heiner Hauptstr 23
 Muckhoff Günther Neumarkt 6
 Siepmann Dieter Markgrafenstr 3
 Sperling Wolf Hauptstr 185
 Unglaube Heinz Kaiserstr 11
 Vollbracht Siegfried Mittelstr 20

Sprockhövel

Becher Hanspeter (2) Rathausplatz 9
 Grill Siegf (1) Am Gosekamp 26
 Gruber Manfred (2) Heidestr 39
 Harke Fritz (2) Mittelstr 91
 Heringhaus Rud (1) Pödingstr 25
 Hillenkötter Heiner (1) Brinker Str 8
 Höflich Alfred (1) Waldweg 8
 Homberg Heiner (1) Schulstr 71
 Knake Leni (1) Fänkenstr 1
 Kothaus Horst (1) Eickelöhnen 6
 Krämer Paul (2) Silscheder Str 8a
 Neumann Erich (1) Elberfelder Str 191
 Nitz Wolfgang (1) Schulstr 48
 Pursche Hermann Zeisigstr 6
 Rottschy Gisela (1) Hattinger Str 75
 Witteschus Herm (2) Buchenstr 22
 Zachow Gerda (2) Gangelshäuser Weg 1

Volmarstein

Barella KG An der Kohlenbahn 12
 Bornemann Hans Günther (Alte Volksfürsorge AG) Genossenschaftstr 21
 Brandes Herbert Karl-Siepmann-Str 36
 Fibach Heinz Breslauer Str 8
 Garthe Hugo jun Arndstr 2
 Krüner Willi Hauptstr 53
 Lenz Leo Kammstr 7
 Schmidt Wilh Genossenschaftsweg 15
 Schneider Wilfr Beethovenstr 2
 Vohmann Wolfig Im Hegte 23 (Alte Volksfürsorge)
 Voigt Erwin Körnerstr 12
 Welz Ewald Schillerstr 16

Wengern

Boelmanns Waltraud Marktstr 21

Keller Jürgen Südstr 25
 Küpper Gust Fabriciusstr 3

Wetter

Dunger Heinz Königstr 55
 Hartmann Dietrich Gust-Vorsteher-Str 14
 Janisch Wilh Ardeystr 15
 Sinn Erwin Inh Ludwig Sinn Sunderweg 6
 Südmeyer Peter Kaiserstr 175
 Wiechers Jos Sunderweg 3
 Zeise Kurt Waldenburger Str 6

● **Vertreter**

* Handelsvertreter

● **Vervielfältigungen**

* Schreibbüros

● **Verzinkereien**Gevelsberg

Breitenbach Wilh Inh Heiner Breitenbach
 Schulstr 23
 Verzinkerei Wilhelm Schmit Ept Vogelsanger Str 25

● **Viehhandel**Ennepetal

Jellinghaus Ewald Voerde Wilhelmstr 29
 Jellinghaus Wilh Voerde Lindenstr 6
 Leifert Hans Joachim Mispel Büttenberger Str 67

Ennepetal-Wolfshövel

Spiecker Heinz Wolfshövel Saalberg 70

Hattingen

Kalthaus Gerhard Buchholzer Str 55

Herbede

Henke Adolf Elberfelder Str 119

Schwelm

Heumann Walter Milsper Str 36

Sprockhövel

Döinghaus Wilh (2) Landringhauser Weg 78
 Rahmann Wilh (1) Zur Windmühle 14
 Scheven Selma von (1) Egen 21

● **Vorhangschienen**AuslieferungHattingen

M H Z Hachtel & Co Zum Ludwigstal

● **Vulkanisieranstalten**Ennepetal

Eysen Matth & Co Altenvoerde Lohr Str 23

Schwelm

Kaiser Rob Bücherstr 8

Sprockhövel

Guder Horst (2) Mittelstr 120

Wetter

Kirsanow Georg Kaiserstr 67

● **Vulkanisiergeräte u. -pressen**HerstellungHattingen

Feuerstein Ernst Wwe & Kurt F Bismarckstr 69

Schwelm

Wagner & Co In der Graslake 20

● **Waagenbau**Ennepetal

Toledo-Werk GmbH Kundendienst Vereinsstr 17

Gevelsberg

Winterhoff Walter Waldstr 14
 Stube Richard Hammerstr 8

● **Waggondecken**HerstellungHerdecke

Dörken & Co GmbH Wetterstr 58

● **Walzwerke**Ennepetal

Hoesch AG Altenvoerde Milsper Str 205/215
 Metall-Walz- u Plattierwerke Hindrichs-
 Auffermann AG Mühlenfeld

● **Walzwerkerzeugnisse**Herbede

Lohmann Friedr GmbH Rahmtal 2

Schwelm

Henkels Gerd Barmer Str 41

● **Wand- u. Deckenbeläge**VerlegungGevelsberg

Fladung Franz a Weis Helmut 080G Mittelstr 91
 Kempa Alfred Rosendahlstr 72a

● **Warenautomaten**

* Automaten

● **Wärmetechnik**Schwelm

Klop, Egen Lindenstr 34

● **Wäsche**HerstellungHerdecke

Knopp Julia Vestestr 1

EinzelhandelSchwelm

Huhn & Köhler Kirchstr 13

● **Wäschereien u. Heißmangelbetriebe**Branten

Beidatsch Margot Oststr 1

Breckerfeld

Kattwinkel Anni Pastor-Hellweg-Str 10
 Schwanweiß Reinigung H G Peddinghaus
 Sterbecke 78

Dahl

Winterstein Gertrud Bundesstr 63

Ennepetal

Becker Hans Chem Reinigung Pinguin Voerde
 Milsper Str 7

Brenscheldt Margit Kettelerstr 3

Deutsche Magdal Lohr Str 131

Filbrand Ursula Oberbauer Behlinger Weg 5

Goldschmidt Hans-Gg Milspe Voerde Str 50

Grosser Karl-Heinz Voerde Wilhelmstr 14

Heinemann Bruno Altenvoerde Mittelstr 45

Hermann Karl-Heinz Milsper Str 159

Kern Valentin Milspe Berninghauser Str 79

Liedtke Siglinde Voerde Lohr Str 126

Pfaff Siegf Mittelstr 45

Schmidt Gudrun Milspe Vereinsstr 6

Schuckert Silvia Milspe Friedenshöhe 28

Schulte Irma Altenvoerde Kluterstr 8

Steden Bernh Kettelerstr 5

Stiller Lisa u Kickuth Lisa Rügeberg Schma-

beler Weg 13a

Wilhelmy Hilde Milspe Fichtenstr 15

Wolf Hannelore Milspe Goethestr 1

Gevelsberg

Baron u Polland Hagener Str 407

Böhne Brigitte Gartenstr 5

Braun Gisela Teichstr 23

Conrad Erich Mittelstr 74

Flichtenfeld Sidney Hagener Str 67

Goldschmidt Hadlinghauser Str 99

Grunzyk Edelgard Hagener Str 4

Hberg Alma Wittenstr Str 438

Klein Heiner Hagener Str 407

Kluckas Maria Schwallenstr 9

Maujoka Ellen Hagener Str 350

Pferrmann Erich Elberfelder Str 23

Pflaum Greta Hagener Str 390

Spannigel Karl Zimmerstr 7

Spies Doris Hagener Str 341

W. Schmitz Paul G Hadlinghauser Str 99

Witte Ina Harbel Zimmerstr 10

Wittenhoff Ellenb Teubener Str 61

Hattingen

Bobe Gerda Rauendahlstr 8
Bursy Josef Kameradenweg 7
Feltes Irmgard Auf dem Haidchen 20
Fischer Gertrud Am Schanberg 1
Gerber Emil jr Im Mühlenwinkel 2
Grotejohann Doris Blankensteiner Str 17
Heimrich Ida Bogenstr 14
Kettelhack Carl GmbH & Co KG Heggerstr 67
Look Käthe Keilstr 3
Mai Arthur Heggerstr 39
Majner Rita Rathenastr 4
Mint Antonette Neustr 15
Mörger Maria Emschestr 26
Rautenstrauch Elisabeth Holthäuser Str 37
Röhle Marianne Lessingstr 13
Schmidt Horst Blankensteiner Str 25
Tüselmann Hans Lindenstr 2b
Wegner Linda & Bottmer Edeltraud Am Rosen-
berg 72
Wesener Edith Schulstr 22
Zwilling Inge Otto-Hue-Str 14

Herbede

Achtzehn Monika Hauptstr 91
Dunker Irmhild Kirchstr 5
Dziwoier Irene Raube Egge 27
Fetke Edith Zu den Eichen 1
Franz Helga Im Hammertal 70

Großpietsch Lieselotte Hauptstr 27
Konrad Beate Ruhrhöhe 5
Schade Hedwig Hauptstr 71

Herdecke

Friemel Emilie Hauptstr 79
Helling Edith Zeppelinstr 41
Lindemeyer Olga Koenenstr 4
Nordt Charlotte Am Berge 50
Preller Paul Hauptstr 33
Ressel Maria Berliner Str 19

Schwelm

Bock Elfr "Edelweiß" Schulstr 19
Fischer Christa Jesinghauser Str 40
Hartmann Jos Hattinger Str 66
Höh Walter Möllenkötterstr 15
Kruse Hans Grenzöhde 11
Meier Margit Glatzer Weg 3
Möhrke Peter Bismarckstr 8
Steininger Erna Hugo-Jakob-Str 9a
Teipel Kurt Brunnenstr 25
Weidner Gerh Wilhelmstr 21

Sprockhövel

Faerber Heini (1) Hauptstr 42
Gollbach Bodo (2) Wechtenbruch 8
Gräser Hilda (2) Am Blumenhaus 14
Kern Valentin (2) Mittelstr 48
Nappe Mathilde (1) Auf der Höhe 20
Preßler Heinz (1) Hauptstr 1
Steffens Inge (2) Mittelstr 50
Vollmer Anni (1) Mühlenstr 5

Volmarstein

Callies Paula Nachtigallstr 24
Voß Emmy Köhlerwaldstr 43

Wengern

Käufer Hedwig Mühlenweg 2
Thieme Hildeg Osterfeldstr 28
Winter Hella Am Brasberg 39

Wetter

Borasch Paul Schöntaler Str 16
Gödde Franz "Edelweiß" Königstr
Kessler Maria Kaiserstr 167
Novozin Lore Memelstr 15
Otto Magdalene Königstr 132
Puderbach Margar Kaiserstr 173
Voss Lieselotte Kaiserstr 146

Annahmestellen

Gevelsberg
Supplie Herbert Wittener Str 1

Hattingen

Risse Günter Raabestr 33

Herbede

Rolvering Theod Hauptstr 96

Herdecke

Lübke Herta Wetterstr 40
Stroer Fritz Zeppelinstr 49

Sprockhövel

Wolf Otto (2) Schmiedestr 1

• WäschereibedarfEnnepetal

Steden Bernhard Kirchstr 77a

• WaschmaschinenHerstellung

Ennepetal
Schöneborn Rich Inh Willi Schöneborn Milspe
Kirchstr 57

Schwelm

Record-Winkelsträter GmbH Nordstr 1/4
Rondo-Werke GmbH Mannheim Markgrafen-
str 9/13
Standard Werk Waschmaschinen u Wring-
maschinen Brunnenstr 10-16

• Waschmittel

• Seifen

• Wasserwerke

• Elektrizitätswerke

• WebereienEsborn

Medilek Franz Voßhöfener Str 32

Schwelm

Wolff Willi Handweberei Zum Harzeck 92

Sprockhövel

Rinke Karl (1) Kleinbeckstr 3/17

• Wein u. Spirituosen

• a Getränke

GroßhandelDahl

Neuhaus Luise Zwischen den Brücken 3

Gevelsberg

Brühne Helmut KG Gartenstr 2
Doornkaat AG

Herbede

Lipieta Paul Rauhe Egge 40
Schumacher Heinz Durchholzer Str 127

Herdecke

Cremer Klaus-Jürgen Zum Kuckuck 24
Fuest & Steinbrink oHG Bahnhofstr 28
Rolke Dietrich Veilchenweg 13

Schwelm

Kasokat Friedel Beyenburger Str 30
Konrads Friedhelm Wilhelmstr 13
Westermann F G Ernst Viktoriastr 6

Sprockhövel

Niedersberg Walter (1) Bochumer Str 15

Wetter

Spill Paul KG Jahnstr 7

EinzelhandelGevelsberg

Maringer Karl Mittelstr 17

Hattingen

Poggenpohl Hermann Bergstr 1c

Schwelm

Adams Margot Römerstr 14
Bartel Agnes Kirchstr 7
Buscher Kurt Kaiserstr 1a
Conrads Grete Hattinger Str 24
Großbach Hildeg Kölner Str 40
Haarmann & Kathagen Neumarkt 1
Haltmeier Walter Haslinghauser Str 32
Happe Bern Barmer Str 42a
Hecker Willi Mittelstr 15
Koort Emil u Willi Schulstr 50
Krewitt Erika Hauptstr 131
Niederheide Jul Hattinger Str 30
Prange Rob Bahnhofstr 6
Ranft Erich Schulstr 54
Schlömer Wilh Hattinger Str 31
Schulz Brigitte Neumarkt 23
Weinberg Drogerie Hauptstr- Ecke Kasinostr
Windgassen Marta Weststr 20
Wingenfeld Elisabeth Kirchstr 18
Wollmer Gertrud Wilhelmstr 20

Sprockhövel

Scheril Bruno (2) Mittelstr 61

Wetter

Kuhler Fritz Bismarckstr 27

• Weiß- u. Wollwaren

• Kurzwaren u Textilien

• WellensitticheZuchtDahl

Schumacher Heinz Birkenweg 8
Wermke Hans Birkenweg 8

Gevelsberg

Jindra Friedr Kampstr 53
Schlächter Alfred Schnellmarkstr 44

Zurstraße

Hahn Gust Hauptstr 23
Melzer Werner Hauptstr 18

• Werbe- u. GeschenkartikelGroßhandelSchwelm**PRESTOWERBURG**

Inh.: Erich Dämmer
Großhandlung in Werbe- und Ge-
schenkartikeln
583 Schwelm, Mittelstraße 2,
Fernruf: 27 29

• WerbungEnnepetal

Berkel van Werbebüro Milspe Voerder Str 122
Berkel van Werbebüro Milspe Voerder Str 122
Stuckmann Lichtwerbung Königsfeld Spreeler
Weg 14
Wieberneit Gottfr Milspe Brunnenstr 28

Gevelsberg

GWV-Ges f moderne Werbe- u Vertriebsform
mbH Kölner Str 11
Herkenröder Klaus-Dieter Hammer Str 10 1/2
Hoffmann & Schmincke KG
Hückinghaus Ernst Herm Hagener Str 305
Kaltenbach Hans Joachim color-werbung
Hagener Str 36
Müller Emil Lieterweg 22
Wiemer Friedr Brunnenstr 39

Hattingen

Dabrowski Helene Waldstr 63
Geyer Gerd Bismarckstr 2

Schwelm

Berger Karl Möllenkötter Str 31
Hagen Horst Ottostr 23
Kropp Hans Potthoffstr 20
Otto K-H Theod-Heuss-Str 64
Reetz Kurt Barmer Str 28

Sprockhövel

Steffens Inge (2) Hobeuken 35
Teipel Edith (1) Nockenbergrstr 3

Wetter
Kontrast-Werbeagentur GmbH Kaiserstr 132

● Werkstoffe

(hochverschleißfeste)

Herstellung

Gevelsberg
Bamberger W Im Klosterkamp 4

● Werkzeug

Herstellung

Breckerfeld
Kiehnke Klaus u Ladwig Erhard Wahnscheid 76

Dahl

Fischer Karl Zum Bollwerk 4

Ennepetal

Ahlhauser Hammerwerk oHG Kätzler & Landgraf
Altenvoerde Ahlhausen
Born Gebr oHG Milspe Brunnenstr 14/16
Gottmann Carl oHG Wittenstein Wellenbacke 98a
Hirscher M u H Milspe Memelstr 3
Hörmann Klaus Milspe Friedrichstr 12
Jellinghaus Ernst KG Voerde Bergstr 5a
Langenscheidt Jul Oberbauer Breckerfelder
Str 152
Langer Gg Bilstein Am Braken 6
Peddinghaus C D KG Mittelstr 40
Pfeiffer Wolff Milspe Ambr-Brand-Str 24
Schlüter Jos Milspe Friedrichstr 16
Schwarz u von der Ley oHG Voerde Röthel-
teich 14
Schwill Alfred KG Altenvoerde Milsper Str 122
Wülfing Fritz KG Milspe Fahrstr 13-15

Gevelsberg

Asbeck E Dorfgartenweg 28
Bröking Ewald KG An der Drehbank 14
Feldmann W u H Jahnstr 32
Hermes Gust oHG Südstr 85
Hillinghaus Albert Kemnade 11
Kalthoff Joachim Asbecker Str 29
Kottenhoff Friedr Inh J Engels Hundelicker-
str 27-29
Mielke Adolf Jahnstr 32
Münter Norbert u Helmut Breitenfelder Str 52
Steinbach & Co KG Geerstr 23

Hattingen

Baumeister Horst Nordstr 75
Pausch Horst oHG Kreisstr 27

Herbede

Muckenhaupt Helm An der Kemnade 8

Peddenöde

Krenzer F W KG Nr 37
Krenzer Wilh Nr 19

Schwelm

Kalthoff Joachim Winterberger Str 22
Klöckner Carl oHG -CEKABA- In der Gras-
lake 24

Laake Bodo Brunnenstr 35
Meyer Hans Augustastr 6
Werth Gebr Rheinische Str 1

Sprockhövel

Drewes Hans (2) Schevener Holz 10
Scharfenberg Albert (2) Dorfstr 17

Volmarstein

Buerstätte Willi Altenhofer Weg 43
Quentemeier Erich In der Aue 11

Wengern

Näsher Präzisionsbohrwerkzeuge GmbH
Osterfeldstr 61
Rudolph Werner Im Brecken 22

Großhandel

Breckerfeld

Peter Willi & Co oHG Windmühlenstr 22

Ennepetal

Ritz Gerh Voerde Bergstr 28
Zaiss & Stadler oHG Hembecker Talstr 11

Gevelsberg

Göbelsmann Ewald Inh Ilse Renneberg
Kölner Str 48
Lueg Heinz Heidestr 23

Herdecke

Allmann Ernst Am Ossenbrink 38a

Priorei

Janzon Elly Dödinghauser Weg 25

Schwelm

Knappmann Werner Berliner Str 61
Müller Alfred Ernst Inh Helene Roy Bogenstr 9
Quadraro Dr Klaus Kigge KG Moltkestr 10
Sintronic Hartmetall GmbH Moltkestr 10
Lager Hauptstr 15
Thieme Erich Hauptstr 159

Sprockhövel

Hockelmann Günter (2) Mühlenstr 12
Romberg Albert (2) Dorfstr 17

Volmarstein

Hildebrand Heinrich Hauptstr 8

Wetter

Bublies Klaus Schöntaler Str 37

Einzelhandel

Hattingen

Jutte Hans-Helmut Hüttenstr 5

Herdecke

Hillering Ernst August Hauptstr 16

Schwelm

Museo Werner Rolf Dödinghauser Str 57
Thieme Erich Hauptstr 159

Sprockhövel
Axt Walter (1) Sirrenbergstr 50

● Werkzeugmaschinen

Herstellung

Gevelsberg
Sellas Inh F J Sellmeier Hagener Str 393-395

Großhandel

Sprockhövel
Fichtel & Reinholz oHG (1) Löhener Egge 23

Einzelhandel u Reparatur

Ennepetal
Böhne Heinz Hembecker Talstr 57

Sprockhövel
Brandt & Siepmann oHG (2) Gevelsberger
Str 17

Wetter

Giltjes Theod Kaiserstr 34

● Werkzeugschleifereien

Ennepetal

Sprenger Gerh Voerde Steinnockenstr 18

Gevelsberg

Mühlhagen Rud Gevelsberger Str 113

Hattingen

Sodike Heinz Poststr 1

● Wettannahmestellen

s a Lotto u Toto-Aannahme

Breckerfeld

Breitkopf Elsa Neue Str 21

Ennepetal

Bremicker Aug Kölner Str 118
Maus Ella Voerde Lindenstr 8a
Schmidt Friedr Wilh Birkenstr 15

Hattingen

Kaufhold Paul Hauptstr 1
Rosenkranz Wilhelm Steinhagen 21

Herbede

Storchmann Erich Hauptstr 37

Schwelm

Löhken Jul Hauptstr 99
Wahn Klaus C Mittelstr 14

● Winden

Herstellung

Gevelsberg
Pollmann Wilh Wittener Str 11

● Wirkereien

Ennepetal

Bücheler Albert Milspe Hembecker Talstr 11

● Wirtschafts-, Steuerberatungs- und Treuhandwesen

s a Steuerbevollmächtigte u Steuerberater

Hattingen

Driessen Bernd Nordstr 42

● Wohnungsbauunternehmen

Gevelsberg

Schmermund'sche Wohnungsbau GmbH Brügger-
felder Str 16/18
Wohnungsbau-Bauges Eberh Zimmermann mbH
Hagener Str 337

Hattingen

Landesentwicklungsges Nordrhein-Westfalen
für Städtebau Wohnungswesen und Agrar-
ordnung GmbH Außenstelle Hattingen
Bredenscheider Str 12

Herbede

Gemeinnützige Wohnungsbaugenossenschaft
Herbede eGmbH Otto-Hue-Str 11a
Teske Horst Durchholzer Str 49

Sprockhövel

Gemeinnütziger Bauverein (1) Eicker Siepen

Wetter

Delta-Wohnungsbau GmbH & Co KG Kaiserstr

● Wohnwagen

Hattingen

Runte Emmi Am Gehege 15

Herdecke

Saure Wilh jr Einzelhandel Hauptstr 64

Schwelm

Gerbracht Armin Talstr 40
Wo Ha Ge Wohnwagenhandelsges mbH Nord-
str 19

● Wollwaren

s a Kurzwaren u Textilien

Sprockhövel

Jansen Gustav (2) Mittelstr 25

● Zahnärzte

s Ärzte

● Zahntechn. Laboratorien

Gevelsberg

Hooze Friedr-Eberh Feldstr 12

Hattingen
Gebhardt Heinz Kreisstr 11
Wiedig Heinz Hauptstr 19

Herdecke
Hase Herbert Waldstr 8

Schwelm
Förster Adolf Mittelstr 25
Stoll Ernst Werner Kaiserstr 68

Sprockhövel
Hoose Friedr-Eberh (2) Im Dorf 2a

Wengern
Langsch Karl Eickenstr 48

● Zäune

Herstellung

Ennepetal
Breck Willi Voerde Lindenstr 8

Herdecke
Neuhoff Heinrich Schraberg 13

Schweffinghausen
Biesenbach Gerh Nr 1

Montage

Wengern
Zaubau GmbH Im Kölken 12

● Zeichenbüros

Hattingen
Bandusch Hans Gerd-Herwegh-Str 15
Grotehusmann Gerd Pottacker 16
Hiebel Klaus Bochumer Str 103

Volmarstein
DEMAG AG Heilkenstr 21

● Zeitungen u. Zeitschriften

Einzelhandel

Ennepetal
Fischer Lilly Milspe Voerder Str 28

Gevelsberg
Heintzer Paul Rosendahl Str 21
Ludwig Willy Hagener Str 403
Marlinghaus Oswald Wittener Str 9
Vandicken Marie Hagener Str 230
Vandicken Rich Hagener Str 230

Hattingen
Becker Walter Obermarkt 1
Dekker Jan Augustastr 4
Frankwitz Alwine Bahnhofstr 69
Haberer Irmgard H-Heine-Weg 5
Maaß Irmgard Rosendahlstr 12

Herdecke
Hollmann-Tebbe Ringstr 51

Kessler Hildegard Hauptstr 10
Stark Brigitte Hauptstr 33

Schwelm
Drk Brinkfried Potthoffstr 3

Sprockhövel
Wilhelm Erika (1) Quellenburgstr 88

Wetter
Neumann Grete Königstr 6

● Zeitungsverlage

Ennepetal
Gevelsberger Zeitung
Ennepetaler Zeitung Milspe Voerder Str 35
Westfälische Rundschau Milspe Voerder Str 71
General-Anzeiger der Stadt Wuppertal
Fil Gevelsberg - Heide Verheyen Wittener Str 4

Hattingen
Hundt C oHG sel Wwe Kleine Wellstr 27
Hundt GmbH Verwaltungs- u Betriebsgesell-
schaft Obermarkt/Kleine Wellstraße
Westf Verlags GmbH - Westf Rundschau
Heggerstr 12

Schwelm
Rüssing Hans Neumarkt 5

SCHERZ U. CO. GMBH
Druckerei und Verlag
Familien- und Geschäftsdrucksachen
Werk-, Zeitschriften- und Prospektdruck
583 Schwelm, Hauptstr. 53, Ruf: Sa.-Nr. 2018

● Zellhornoptik

Sprockhövel
Vaessen Hans (1) Bleichwiese 4

● Zentralheizungsbau

s a Heizungsbau

Sprockhövel
Kruska Manfred (1) Bochumer Str 58

● Ziegeleien

Ennepetal
Saure Gust KG Voerde Wilhelmstr 65/71

Gevelsberg
Gevelsberger Dampfziegelei Rich Stube
Rosendahl Str 37
Ziegelstein GmbH Rosendahl Str 37

● Ziegelsplitt

Herstellung

Herdecke
Berendes Willy Zum Kuckuck 32a

Wengern
Göhl Wolfgang Oberwengerner Str 182

● Zirkelschmiede

Breckerfeld
Voerster Albert Frankfurter Str 93

● Zoologische Handlungen

Ennepetal
Spieritz Margar Milspe Voerder Str 69

Hattingen
Hülsmann Geschw Untermarkt 1
Lütthans Heidemarie Steinbagen 18
Tholl Else Blankensteiner Str 17

Herdecke
Kluner Cecilie Wittbräucker Str 18

Schwelm
Schnepper Wilfr Römerstr 23
Sommer Herm Friedr-Ebert-Str 11

Wetter
Bildheim Friedel Bismarckstr 27

● Zündwaren

Herstellung

Sprockhövel
Wicke Ferd Nachf (1) Elberfelder Str 105

● Zwirnereien

Schwelm
Hansenclever & Hüser

● Zierfischgroßhandlung

Wetter
Schuchardt Walter W-Reuter-Str 24

● Zierpflanzen

Großhandel

Herdecke
Brieger Reiner Am Schlagbaum 1

● Zimmerer

Ennepetal
Dave Clemens Voerde Am Kamp 4
Jehl Bernh Milspe Körnerstr 13

Gevelsberg
Fuchs Jos Kölner Str 47
Hoepfner Hans Theodorstr 16

Hattingen
Sparenberg Bruno Sünsbruch 16

Herbede
Hofmann Hein Bommerholzer Str 47

Herdecke
Finkensiep Karl Auf dem Schnee 16

Schwelm
Hoppe Herm KG Rheinische Str 29

Sprockhövel
Läddecke Werner (2) Silscheder Str 10
Masannek Johann (2) Im Hölken

Volmarstein
Fuhrmann Wilhelm Hagener Str 70
Fuhrmann & Fingerhut An der Kohlenbahn 22

Hattingen
Gebhardt Heinz Kreisstr 11
Wiedig Heinz Hauptstr 19

Herdecke
Hase Herbert Waldstr 8

Schwelm
Förster Adolf Mittelstr 25
Stoll Ernst Werner Kaiserstr 68

Sprockhövel
Hoose Friedr-Eberh (2) Im Dorf 2a

Wengern
Langsch Karl Eickenstr 48

● Zäune

Herstellung

Ennepetal
Breick Willi Voerde Lindenstr 8

Herdecke
Neuhoff Heinrich Schraberg 13

Schweeflinghausen
Biesenbach Gerh Nr 1

Montage

Wengern
Zaubau GmbH Im Kühlen 12

● Zeichenbüros

Hattingen
Bandusch Hans Gerd-Herwegh-Str 15
Grotehusmann Gerd Pottacker 16
Hiebel Klaus Bochumer Str 103

Volmarstein
DEMAG AG Heikenstr 21

● Zeitungen u. Zeitschriften

Einzelhandel

Ennepetal
Fischer Lilly Milspe Voerder Str 28

Gevelsberg
Heintzer Paul Rosendahl Str 21
Ludwig Willy Hagener Str 403
Marlinghaus Oswald Wittener Str 9
Vandieken Marie Hagener Str 230
Vandieken Rich Hagener Str 230

Hattingen
Becker Walter Obermarkt 1
Dekker Jan Augusta Str 4
Frankwitz Alwine Bahnhofstr 69
Haberer Irmgard H-Heine-Weg 5
Maas Irmgard Rauendahlstr 12

Herdecke
Hollmann-Tebbe Ringstr 51

Kessler Hildegard Hauptstr 10
Stark Brigitte Hauptstr 33

Schwelm
Drk Brinkfried Potthoffstr 3

Sprockhövel
Wilhelm Erika (1) Quellenburgstr 88

Wetter
Neumann Grete Königstr 6

● Zeitungsverlage

Ennepetal
Gevelsberger Zeitung
Ennepetaler Zeitung Milspe Voerder Str 35
Westfälische Rundschau Milspe Voerder Str 71
General-Anzeiger der Stadt Wuppertal
Fil Gevelsberg - Heide Verheyen Wittener Str 4

Hattingen
Hundt C oHG sel Wwe Kleine Weillstr 27
Hundt GmbH Verwaltungs- u Betriebsgesell-
schaft Obermarkt/Kleine Weillstraße
Westf Verlags GmbH - Westf Rundschau
Heggerstr 12

Schwelm
Rüssing Hans Neumarkt 5

SCHERZ U. CO. GMBH
Druckerei und Verlag
Familien- und Geschäftsdrucksachen
Werk-, Zeitschriften- und Prospektdruck
583 Schwelm, Hauptstr. 53, Ruf: Sa.-Nr. 2018

● Zellhornoptik

Sprockhövel
Vaessen Hans (1) Bleichwiese 4

● Zentralheizungsbau

■ a Heizungsbau

Sprockhövel
Kruska Manfred (1) Bochumer Str 58

● Ziegeleien

Ennepetal
Saure Gust KG Voerde Wilhelmstr 65/71

Gevelsberg
Gevelsberger Dampfziegelei Rich Stube
Rosendahl Str 37
Ziegelstein GmbH Rosendahl Str 37

● Ziegelsplitt

Herdecke
Berendes Willy Zum Kuckuck 32a

Wengern
Göhl Wolfgang Oberwengerner Str 182

● Zirkelschmiede

Breckerfeld
Voerster Albert Frankfurter Str 93

● Zoologische Handlungen

Ennepetal
Spiertz Margar Milspe Voerder Str 69

Hattingen
Hülsmann Geschw Untermarkt 1
Lütthans Heidemarie Steinhagen 18
Tholl Else Blankensteiner Str 17

Herdecke
Klünner Cecilie Wittbräucker Str 18

Schwelm
Schnepper Wilfr Römerstr 23
Sommer Herm Friedr-Ebert-Str 11

Wetter
Bildheim Friedel Bismarckstr 27

● Zündwaren

Herstellung

Sprockhövel
Wicke Ferd Nachf (1) Elberfelder Str 105

● Zwirnereien

Schwelm
Hansenclever & Hüser

● Zierfischgroßhandlung

Wetter
Schuchardt Walter W-Reuter-Str 24

● Zierpflanzen

Großhandel

Herdecke
Brieger Reiner Am Schlagbaum 1

● Zimmerer

Ennepetal
Dave Clemens Voerde Am Kamp 4
Jehl Bernh Milspe Körnerstr 13

Gevelsberg
Fuchs Jos Kölner Str 47
Hoepfner Hans Theodorstr 16

Hattingen
Sparenberg Bruno Sünsbruch 16

Herbede
Hofmann Heinr Bommerholzer Str 47

Herdecke
Finkensiep Karl Auf dem Schnee 18

Schwelm
Hoppe Herm KG Rheinische Str 29

Sprockhövel
Lüdecke Werner (2) Silschede Str 10
Masannek Johann (2) Im Hölken

Volmarstein
Fuhrmann Wilhelm Hagener Str 70
Fuhrmann & Fingerhut An der Kohlenbahn 22

NOTIZEN

XVII

Stadt Schwelm

alphabetisches Namenverzeichnis

MÖBELHAUS



Teppiche - Teppichböden - Läuferware

5830 SCHWELM
Mittelstraße 32 - Ruf: 2387

M&T METALLIC GMBH

SPEZIALBETRIEB FÜR GALVANOTECHNIK



583 SCHWELM/WESTF.
STEINWEGSTRASSE 34
TELEFON: 70 31 - 32
TELEX: 8591 986



KÖHLEN - HEIZÖL
KARTOFFELN - TORF

WALTER ECKHOFF

583 Schwelm, Wilhelmstr. 39 - Tel. 2913

Maiwald & Hülsenbeck OHG

Bauunternehmung



583 SCHWELM — Moltkestraße 21 — Fernruf: 3007

- KISTENFABRIK
- ZIMMERGESCHÄFT
- BAUSCHREINEREI
- HOLZHANDLUNG

HERMANN HOPPE

Schwelm, Rheinische Str. 29 - Ruf: 2564 + 7091

Walter Winkel

Klempner- und Installateurmeister

- Heizung, Lüftung, Rohrleitungsbau
- San. Installation, Bauklempnerei
- Öl- und Gasheizanlagen

583 Schwelm i. W. Potthoffstraße 39 — Ruf: 26 17

Walter Berger oHG

BRENNSTOFFHANDEL
HEIZÖL
TRANSPORTE
PRIMAGAS

583 SCHWELM
Beyenburger Str. 13
Ruf: 2780



Goldschmiedemeister - Gold- u. Silberwaren
Ihr Fachmann für feine Juwelen und
erlesene Gold- und Silberarbeiten
Alle Anfertigungen in eigener Werkstatt

583 Schwelm - Neumarkt 8 - Ruf: 2685

Hans Ziebs

583 Schwelm
Fichtenstraße 17
Ruf: 6556

Stahlrohr- und Leitergerüstbau
Leiterverkauf
für Handel und Gewerbe

Herbert Schöneweiß



Federn und Metallwaren
Federn aller Art

5830 Schwelm i.W., Brunnenstr. 35
Postfach 18 - Ruf 33 50



GÜNTER BÖTZEL

Platten-Spezialgeschäft

Baukeramik, Wand- und Mosaikplatten
Solhofer-Platten, Klinker und einschlägige
Baustoffe.

5830 Schwelm, Tannenstr. 10, Ruf 25 62



Dr. Gustav Wesemann K.G.

Vertreter der Daimler-Benz-AG

Kraftfahrzeuge
Mercedes-Benz-Personenwagen
Lastkraftwagen-Omnibusse
Reparaturwerkstätte-Ersatzteile
Autozubehör

SCHWELM
In der Graslake 33
Ruf 3147/48

Bodo Laake

5830 Schwelm i. Westf.
Brunnenstraße 35, ☎ 43 13

Werkzeugbau
Elektro-
technische
Bauelemente



Fußbodenreinigungs- und -pflegemittel

Beratung kostenlos



Handreiniger in Pasten, Pulver, Holzmehl, usw.

Über 35jährige Erfahrung!

Chemische Fabrik · EUGEN SIEKMANN

583 SCHWELM, Sedanstr. 64 32 · Postfach 315 ☎ 3441



Namenverzeichnis Stadt Schwelm

Abbinghoff Maria Kaiserstr 61
Abe Heinz Castorffstr 11
Abel Egon Eulenberg 7
- Karlheinz Potthoffstr 4
Abels Hermann Mittelstr 4
- Magdalene Kölner Str 62
- Werner Waldstr 1a
Abraham Heinz Blücherstr 12
Abram Hans-Jürgen Kantstr 4
Abramowski Hildegard Friedr-Ebert-Str 9
Achenbach Lina Querstr 5
Acker Helmut Holthausstr 28
- Karl Hauptstr 10a
- Karl-Heinz Göckinghofstr 41
Ackermann Karl Höhenweg 65
- Maria Ulmenweg 4
- Otto Eulenberg 5
Ackerschewski Kurt Straßburger Str 16
Adam Anton Schwelmestr 10
- Edith Am Ochsenkamp 10
- Elfriede Jesinghauser Str 32
- Emilie Blücherstr 2
- Erich Kantstr 23
- Harald Theodor-Heuss-Str 51
- Heinrich August-Bendler-Str 20
- Heinz Potthoffstr 45
- Herbert Castorffstr 16
- Horst-Günter Hauptstr 11
- Jochen Barmer Str 12
- Johanna Moltkestr 20
- Kurt Galmelweg 7
- Otto Lindenstr 25
- Walter Barmer Str 12
Adamietz Charlotte Kantstr 11
Adams Hans Jörg Wellenhäuschenstr 21
- Helmut Römerstr 14
- Oskar Wellenhäuschenstr 19
- Udo Ernst-Adolf-Str 17
- Willi Friedr-Ebert-Str 51
Adel Adolf Untermauerstr 17
- Rolf Straßburger Str 8
Adelberger Josef Schwelmestr 40
- Manfred Hauptstr 141
Adler Albert Potthoffstr 54
- Karl Lohmannsgasse 2
- Martin Brunnenstr 29
- Meta Bogenstr 1
- Wilhelm Schützenstr 8
- Winfried Hagener Str 1
Affüpper Hans Martin Holthausstr 34
Agath Ursula Castorffstr 19
Ahland Maria Lohr Str 20b
Ahlers-Pluquett Else Schillerstr 8
Ahlfinger Hans Milsper Str 32
Ahsbahr Margarete Hauptstr 80
Akay Mehmet Kölner Str 73
Aland Berta Wörther Str 2
- Erich Eugenstr 12
- Lina Schützenstr 19
- Wilhelm Lohr Str 11
- Wilhelm Augustastr 6
Albano-Müller Armin Dr Hauptstr 16
- Lothar Hauptstr 18
- Ruth Hauptstr 18
Albers Sieb Winterberger Str 10

Albert Eugenie Brunnenstr 13a
- Hans Am Roten Wasser 5
- Otto Hegelstr 16
Alberti Heinz Barmer Str 37
Albrandt Johanna Potthoffstr 45
Albrecht Erich Kötchen 1a
- Erich Wilhelmstr 15
- Helga Taubenstr 11
- Hermann John-F-Kennedy-Str 9
- Robert Barmer Str 75
Alby Hermann Flurstr 5
Aldermann Elisabeth Jesinghauser Str 15
- Herbert Ottostr 10
Alex Günter Pastor-Nonne-Str 27
- Hans Mittelstr 6
Alexander Fritz Starenweg 8
Alisch Käthe Winterberger Str 48
Allendorf Harald Taubenstr 18
Allermann Dieter Prinzenstr 29
- Dorothea Prinzenstr 31

Günter Allermann

Großhandel in
Metallen, Lumpen, Putzläppen
583 Schwelm i.W., Graslake 46 - Ruf 2911

- Helmut Lohr Str 12
Alliger Emilie Barmer Str 36
Altdorf Rainer Friedr-Ebert-Str 51



Fachgeschäft für Heimtextilien
Bettwaren - Teppiche - Gardinen
SCHWELM
Hauptstraße 113 - Telefon 2574

- Gerhard Dr Oehder Weg 27
- Luise Hagener Str 1
- Luise Oehder Weg 27
Altenhain Kurt Kantstr 4
Altenmüller Friedrich Bismarckstr 5
- Marga Schwelmestr 8
Althaus Heinz Moltkestr 3
Altheide Manfred Ernst-Adolf-Str 15
Althoetmar Heinz Luisenstr 17
Althöfer Margarete Drosselstr 7
Althoff Elisabeth Westfalendamm 31
- Else Winterberger Str 13
- Marta Hauptstr 121
Altmann Dieter Castorffstr 7
- Erich Am Ochsenkamp 20
- Heinrich Körnerstr 12
- Rudolf Hattinger Str 20
Anders Anton Voßberger Weg 18
André Harald Döinghauser Str 4
- Walter Kölner Str 73 a

DER - Schwelmer Reisebüro
583 Schwelm
Untermuerstraße 8 - Ruf 21 50

Fahrkarten * Schiffsreisen
Flugkarten * Touropa * Scharnow
Hummel

Andreas Kurt Winterberger Str 28
Andreas Bernd Beyenberger Str 96
Andrzejczak Wilhelm Castorffstr 10
Angrick Helmut Friedr-Ebert-Str 43
- Horst Jesinghauser Str 26
Ankelmann Fritz Sedanstr 42
- Klaus Herzogstr 16
Ansgor Lothar Kaiserstr 38
Ansgor Dieter Lessingstr 9
Ante Elisabeth Bahnhofstr 31

GEBR. ANTHE K.G.

Bauunternehmung

583 SCHWELM I.W.
Berliner Str. 63 - Ruf 27 00

Anthe Heinrich Berliner Str 63
Anthe Irene Kölner Str 46
- Konstantinos Kaiserstr 55
Antkowiak Rolf Boellingweg 14a
Anton Rolf Schulstr 31



Shell-Station
Kfz-Reparatur
Unfallschäden
Rolf Anton
5830 Schwelm

Döinghauser Straße 65

Ruf 61 13

Apel Otto Eulenweg 5
Apostolidis Ioannis Karstr 6a
App Karl Lohr Str 9a
- Maria Lohr Str 9
Appel Friedrich Potthoffstr 20
- Hans Metzger Str 49
- Hans Jürgen Hagener Str 35
- Klara Schwelmstr 21
Archilles Erich Ländchenweg 2
Archianal Erna Jesinghauser Str 31
Arend Anna Eulenweg 5
Arendt Eilfriede Joh-F-Kennedy-Str 12
- Erna Große Weide 5
- Margarete Kirchstr 21

Arens Alfons Kaiserstr 63
- Cerwin Harkortweg 4
- Heins Schwelmstr 34
- Herbert Haßlinghauser Str 28
- Johannes Kaiserstr 63
- Wilfried Kaiserstr 63
Arigan Abdul Kadir Dr Wiedenhaufe 9
Armbrecht Magdalene Brunnenstr 14
Armbruster Philipp Max-Klein-Str 19
Armstrong Waltraud Sedanstr 58
Arndt Alfred Brunnenstr 9
- Charlotte Hauptstr 111
- Franz Birkenstr 5
- Frieda Falkenweg 9
- Paul Friedr-Ebert-Str 47
- Ruth Sternburgstr 41
Arnemann Ernst Birkenstr 2
- Werner Birkenstr 5
- Werner Eiche 13
Arnhold Gustav Schwelmstr 21
Arnold Heinrich Kölner Str 53a
Arnoldi Paul Prinzenstr 31
- Wilhelmine Frankfurter Str 11
Arns Aloys Hermannstr 23
Arnst Helmut Lerchenweg 2
- Josef Haßlinghauser Str 19
- Wilhelm Schützenstr 18
Arns Armin John-F-Kennedy-Str 15
Artelt Horst Bahnhofstr 36a
Artmann Alfred Pastor-Nonne-Str 27
Artzinger Willi Lohr Str 22b
Asbach Albrecht Moltkestr 23
Asbeck Eberhard Tobienstr 17
Asbeck Eugen Hagener Str 21
- Wilhelm Oelkinghauser Str 28
Ashoff Hans-Werner Luisenstr 1
- Hugo Hauptstr 86
- Karl Viktoriastr 6
- Karl Heinz Viktoriastr 6
Ashoff Liesa Am Roten Wasser 7
Atorf Bernhard Hagener Str 39
Atzori Giovanni Metzger Str 53
Auer Anna Brunnenstr 16
- Karl Brunnenstr 16
Auerbach Paul Winterberger Str 9
August Martha Tilsiter Weg 35
Augur Marianne Körnerstr 12
- Peter Fronhofstr 8
Augustin Bruno Mittelstr 17
- Doris Mittelstr 17
- Rainer Oelkinghauser Str 26
- Walter Oelkinghauser Str 38
- Willi Lohr Str 20b
Aumeier Josef Herzogstr 14
Aurich Ernst Luisenstr 4
Avoine Karl d Weststr 4
Awe Bruno Martinstr 7
- Rolf Martinstr 7
Bassus Günter Kaiserstr 1a
Bach Friedrich August-Bend-Str 3
- Klara Barmer Str 41
- Walter Drosselstr 55

Seit 40 Jahren **KARL BACH**

Kohlenhandlung
u. Fuhrgeschäft
Heizöl · Propangas
SCHWELM
Kölner Str. 51
Ruf 23 29

Bachholz Franz Kantstr 12
- Franz Feldstr 35
Bach Alfred Hauptstr 171
Bach Irma Traud Martfelder Weg 1
Bach Anna Brunnenstr 35
Bach Anna Hagener Str 10
- Dieter Nordstr 14-15
- Elisabeth Jesinghauser Str 6
- Ella Blücher Str 10
- Emil Bahnhofstr 38
- Erich Wilhelmstr 13
- Erich Nordstr 1
- Eugen Körnerstr 14
- Georg Lothringer Str 10
- Hedwig Schulstr 1
- Walter Nordstr 14/15
- Werner Moltkestr 25
- Wilhelmine Sternburgstr 35
Bader Helmut Döinghauser Str 4
Bader Albert Barmer Str 66
- Anton Hauptstr 97
- Emma Westfalendamm 2
Bade Gustav Sedanstr 62
Bahr Uraula Tilsiter Weg 16
Bahndorf Holde Steinwegstr 8
Bahne Harald Königstr 18
Bahr Adele Hauptstr 135
- Anna Mittelstr 13
- Antonie Max-Klein-Str 14
- Gertrud Weststr 6
- Karl Schulstr 15
- Kurt Hattinger Str 12
- Paul Hegelstr 26
- Walter Hugo-Jacobs-Str 9
- Wilhelm Kaiserstr 14
Baler Franz Hagener Str 38
- Hermine Hattinger Str 73
- Josef Blücherstr 64
Baltich Bruno Hauptstr 48
- Robert Wörther Str 3
Balticardis Michail Barmer Str 18
Bajohr Hans Georg Hauptstr 108
Bajorat Fritz Schwelmstr 13
Bakos Nikolaus Prinzenstr 31b
Bald Margarete Jesinghauser Str 38
- Roland Jesinghauser Str 38
Baltes August Sternburgstr 42
- Friedrich Oehder Weg 12
Baldin Waldemar Barmer Str 35
Balke Auguste Joh-F-Kennedy-Str 5
Balke Günther Max-Klein-Str 23
Bakenhof Josef Hermannstr 31
Ball Else Weststr 23
Balluff Charlotte Straßburger Str 3
- Heinz Falkenweg 21
Balowski Josef Metzger Str 36
Balachau Else Wörther Str 4
- Emma Querstr 6
Balzus Elsa Lindenstr 13
Baltachau Erna Obermuerstr 1
- Ernst Lohr Str 31
- Hans Möllenkötter Str 6
Balve Klaus Friedr-Ebert-Str 53
Balz Alfred Schwelmstr 4
- Herta Feldstr 1

- Wilhelm Körnerstr 10
Balzer Anna Kolpingstr 1
- Franz Feldstr 8
- Marga Hagener Str 1
- Wilhelm Kirchstr 16
Balzer Martin Luisenstr 3
Bamberger Georg Bahnhofstr 62
- Hermann Hattinger Str 51
- Ilse Viktoriastr 18
- Lieselotte Moltkestr 27
Banci Antonio Lohr Str 7
Bange Herta Jesinghauser Str 42
Banisch Artur Luisenstr 3
- Ruth Schützenstr 30
Banke Hans-Joachim Kantstr 16
Bansemir Alfred Döinghauser Str 26
- Gustav Döinghauser Str 26
- Kurt Prinzenstr 8
Barbulov Vladimir Kollenbuscher Weg 18
Bardeck Ludwig Flurstr 3
Barduhn Walter Martfelder Weg 1
Bärenfänger August Ehrenberger Str 24
- Eilfriede Hattinger Str 96
- Gerhard Göckinghofstr 68a
- Helmut Hattinger Str 96
- Hildegard Lindenstr 23
- Klara Barmer Str 10
- Kurt Martfelder Weg 9
- Wilhelm Bahnhofstr 40
Baring Otto Potthoffstr 12
Barkanowitz Johann Mittelstr 11
Barkofen Luise Hauptstr 120
Barkachat Emil Lindenstr 15
- Gertrud Winterberger Str 50
Baroth Helmut Castorffstr 17
Barsuck Hans Georg Ottostr 22
Bartel Agnes Kirchstr 7
- Anna Frankfurter Str 25
- Anna John-F-Kennedy-Str 4
- Barbara Lohr Str 20c
- Emmy Frankfurter Str 15
- Erna Winterberger Str 45
- Ernst Jesinghauser Str 22
- Felix In der Graslake 26
- Karl-Walter Blücherstr 21
- Luise Sternburgstr 39
- Wiltrud Castorffstr 4
Bartels Boris Bahnhofstr 16
- Helga Bahnhofstr 16
- Hermann Römerstr 23
- Walter Karstr 2
Barth Emmy Prinzenstr 8
- Josef Höhenweg 57
- Margarete John-F-Kennedy-Str 5
Barthel Karl Mittelstr 13
Barthelmes Paula Königstr 18
Barthold Helmut Ulmenweg 23
Barthold Heinz Blücherstr 21
Bartke Eilfriede Straßburger Str 16
Bartnik Anna Ehrenberger Str 7
Bartnik Jürgen Grothestr 15
- Paul Querstr 11
- Wilhelm Sternburgstr 54
Bartosch Irmgard Römerstr 14
- Joseph Galmeweg 1

Bartsch Günter Weststr 4a
 - Günther Jesinghauser Str 20
 - Hans-Joachim Unterloch 5
 - Herta Wilhelmstr 7
 - Johannes Präsidentenstr 17
 - Rudi Hauptstr 46
 Bartsch Rudi Heidestr 27
 Barwig Martha Hagener Str 42
 Bars Friedrich Lausitzer Weg 1
 - Hanna Feldstr 28
 - Herbert Lausitzer Weg 1
 - Marie Barmer Str 38a
 - Willy Moltkestr 4
 Bastian Dieter Moltkestr 4
 - Georg Feldstr 42
 - Gerd Otto Sternburgstr 21
 - Gerda Augustastr 18
 Bastian Hilde Neumarkt 28
 - Johannes Barmer Str 15
 - Otto Sternburgstr 21
 - Rolf Bahnhofstr 32
 Bastiansen Erich Metzger Str 57
 Battenberg Heinrich Römerstr 5
 Battram Hedwig Feldstr 18
 Batz Konrad Hauptstr 30
 Bätzgen Laura Moltkestr 25
 Bauer Anton Haßlinghauser Str 58a
 - Bernhard Bahnhofstr 16
 - Dieter Prinzenstr 38
 - Erhard Haßlinghauser Str 58a
 - Erwin Kurfürstenstr 26
 - Heinz Bogenstr 13
 - Paula Hauptstr 123
 - Peter Schillerstr 6
 - Rudolf Jesinghauser Str 1
 - Rudolf Josef Jesinghauser Str 1
 Bauhaus Katharina Ehrenberger Str 20
 Baukloh Alfred Scharlicker Str 24
 - Berta Moltkestr 21
 - Erna Hauptstr 175
 - Martha Hauptstr 57
 - Martha Haßlinghauser Str 11
 - Willi Schützenstr 30
 Baum Adolf Holthausstr 6
 Baum Inge Winterberger Str 37
 Baumann Friedrich Berliner Str 69
 - Helmut Castorffstr 6
 - Maximilian Hattinger Str 198
 Baumeister Johannes Am Alten Schacht 3
 Baumert Karl Kirchstr 5
 - Karl Heinz Friedr-Ebert-Str 3
 - Klaus Feldstr 4
 Bäumer Emma Martinstr 9
 - Ernst Hattinger Str 75
 Baumgart Bruno Martfelder Weg 3
 - Hans Jürgen Viktoriast 8
 Baumgartner Alexander Friedr-Ebert-Str 43
 - Josefine Sedanstr 52
 Baumhübel Werner Gehder Weg 33
 Baumscheidt Erna Kölner Str 53
 Bausen Helmut Potthoffstr 45
 Bayartz Peter Mittelstr 2
 - Wolfgang Friedr-Ebert-Str 52
 Bayerlein Carl Winterberger Str 28
 Beaupain Walter Westfalendamm 44
 Beck Hans Oberloch 6
 - Hans-Dieter Linderhauser Str 24
 - Hans Joachim Joh-F-Kennedy-Str 19
 - Monika Lohrer Str 24

Beckenhausen Horst Barmer Str 56
 - Wilhelm Luisenstr 19

RADIO - BECKER

Ausführung aller Reparaturen
583 SCHWELM - Hauptstraße 93
 Hi-Fi - STEREO - STUDIO
Hauptstraße 115 - Ruf: 29 22

Becker Adele Prinzenstr 38
 - Albert Kolpingstr 1
 - Anna Schillerstr 4
 - Anna Schwelmestr 55
 - Auguste Schwelmestr 57
 - Bernhard Dr Zum Löhken 1
 - Elfriede Luisenstr 9
 - Elfriede Prinzenstr 29
 - Elisabeth Lindenbergstr 5
 - Emil Friedr-Ebert-Str 11
 - Emilie Fichtenstr 2
 - Emma Moltkestr 28
 - Emma Prinzenstr 22
 - Ferdinand Berliner Str 69
 - Friedrich Jesinghauser Str 43a
 - Friedrich Hauptstr 169
 - Friedrich Mittelstr 3
 - Gregor Hermannstr 36
 - Hans Dieter Hauptstr 141
 - Hans Wilh Castorffstr 5
 - Heinrich Jesinghauser Str 24
 - Heinrich Jahnstr 10
 - Heinrich Mittelstr 11
 - Heinrich Nordstr 20
 - Heinrich Kantstr 4
 - Helene Flurstr 12
 - Hermann August-Bendler-Str 24
 - Hermann Hagelsiepenweg 4
 - Horst Berliner Str 72
 - Horst Hattinger Str 33
 - Hubert Körnerstr 2
 - Hugo Max-Klein-Str 19
 - Jochen Höhenweg 11
 - Johannes Prinzenstr 11
 - Josef Haus Martfeld
 - Karl-Heinz Brambecke 69
 - Klaus Schwelmestr 57
 - Klaus Peter Lausitzer Weg 7
 - Margarete Straßburger Str 10
 - Margarete Hauptstr 38
 - Maria Bismarckstr 5
 - Max Holthausstr 8
 - Norbert Schillerstr 4
 - Otto Schwelmestr 57
 - Paul Martinweg 8
 - Paul Moltkestr 11
 - Paul Schwelmestr 55
 - Peter Voßberger Weg 26
 - Rudolf Dr Barmer Str 17
 - Toni August-Bendler-Str 24
 - Willi Pastor-Nonne-Str 4
 - Willi Höhenweg 66
 - Wolfriedrich Friedr-Ebert-Str 6
 Anz Becker u Stöcher a n
 Seite
 Beckers Emil Jesinghauser Str 30
 - Helmut Joh-F-Kennedy-Str 3
 - Lina Linderstr 26
 Beckershaus Erna Kaiserstr 14
 - Helmut Frankfurter Str 46
 Beckmann Adalbert Wilhelmstr 39
 - Burkhardt Präsidentenstr 19
 - Dieter Potthoffstr 38
 - Dieter Brunnenstr 43
 - Edgar Blücherstr 60
 - Erhard Kaiserstr 5
 - Franz Körnerstr 4
 - Franz Jos Kölner Str 32
 - Hans Holthausstr 20
 - Hans Kiefernweg 2
 - Hans Dieter Ernst-Adolf-Str 29
 - Helene Feldstr 17
 - Horst Hagelsiepenweg 5
 - Hugo Kölner Str 35
 - Klara Metzger Str 41
 - Lothar Kölner Str 40
 - Martin Brunnenstr 43
 - Walter Hauptstr 74
 - Walter Kaiserstr 18
 - Werner Metzger Str 43
 - Werner Höhenweg 80
 - Wilhelm Lohrer Str 12
 - Wilhelm Höhenweg 80
 Beckmerhagen Laura Neumarkt 6
 Beck Heinrich Schulstr 48a
 Beckstedde Karoline Hegelstr 2
 Bednorz Else Hegelstr 24
 Beecker Brunhilde Berliner Str 33
 - Pauline Neumarkt 5
 Beek Artur Hattinger Str 14
 Beer Aloisia Theodor-Heuss-Str 40
 - Bernd Untermuerstr 9
 - Heinz Untermuerstr 9
 - Rudolf Falkenweg 14
 Beermann Bernhardine Windmühlenstr 3
 Beese Ernst Zum Harzeck 1
 - Wilhelm Zum Harzeck 1
 Beetz Claus Neumarkt 8
 Behle Hans-Hermann Friedr-Ebert-Str 31
 - Hermann Lohrer Str 20b
 - Hermann Barmer Str 26
 Behler Leopold Hegelstr 24
 Behn Werner Kaiserstr 65
 Behnke Maria Moltkestr 22
 - Wolfgang Döinghauser Str 18
 Behrenbeck Ruth Windmühlenstr 12
 Behrendt Amanda Nordstr 8
 - Hedwig Döinghauser Str 30
 - Horst Lindenstr 7
 - Joachim Nordstr 8
 - Margarete Lohrer Str 20c
 - Maria Potthoffstr 24
 - Werner Castorffstr 1
 Behrens Hans Castorffstr 21
 Beier Frieda Jesinghauser Str 36
 Beierke Eduard Kölner Str 74
 - Theodor Friedr-Ebert-Str 47
 Beiersmann Ewald Schützenstr 7

BECKER & STÖCHER

GERÄTEBAUANSTALT

Sonderheiten: Stahlblech-Schaltschrankgehäuse
 583 Schwelm, Brunnenstraße 35, Postfach 344
 Fernruf: 27 01

- Hans Römerstr 29
 - Hans Eulenweg 5
 - Lina Sternburgstr 8
 - Wilfried Joh-F-Kennedy-Str 9
 Beikirch Edgar Robert-Frese-Str 45
 - Eugen Querstr 8
 - Grete Theodor-Heuss-Str 51
 - Hugo Bayenburger Str 10
 - Paula Jesinghauser Str 23
 - Rainer Ernst-Adolf-Str 5
 - Werner Toblenstr 15
 - Willi Lindenstr 7
 Bell Harald Eulenweg 5
 - Helmut Jesinghauser Str 36
 Bellfuhs Anneliese Sedanstr 60
 Beisemann Walter Kaiserstr 69
 Beiwinkel Albert Wellenhäuschenstr 7
 Belden Albert Meisenweg 11
 Bellingrath August Holthausstr 28
 - Erich Bogenstr 6
 - Eugen Flurstr 5
 - Friedrich Neumarkt 16
 - Werner Bahnhofstr 61
 - Wilhelm Beyenburger Str 10
 Bellingrodt Johannes Peter Drosselstr 21
 Bellwied Emilie Max-Klein-Str 9
 Belz Wilhelm Eugenstr 37
 Bencun Ivo John-F-Kennedy-Str 4
 Bender Erna Frankfurter Str 50
 - Heinz-Georg John-F-Kennedy-Str 5
 - Hermann Max-Klein-Str 11
 - Maria Metzger Str 39
 - Marta Beyenburger Str 67
 - Paul John-F-Kennedy-Str 13
 Benesch Frieda Prinzenstr 26
 - Walter Prinzenstr 28
 Benfer Fr Karl Schwelmestr 14
 - Gustav G Holthausstr 34
 - Hermann Kollenbuscher Weg 21
 - Martha von Lohrer Str 28
 Benkert Siegfried Hagener Str 11
 Benner Dieter Hagener Str 5
 - Heinrich Ernst-Adolf-Str 40
 - Helmut Ernst-Adolf-Str 40
 - Jacob Römerstr 15
 - Willi Gückinghofstr 8
 Bennwitz Kurt Schulstr 8
 Bente Horst Höhenweg 93
 - Käthe Sedanstr 52
 - Werner Ottostr 21
 Benthe Walter Bahnhofstr 42
 Bentler Bernhard Luisenstr 22
 Bentmann Hedwig Hegelstr 6
 Benzer Karl Kantstr 10
 Berchner Curt John-F-Kennedy-Str 4
 Berenfänger Gustav Hegelstr 28
 - Helene Jesinghauser Str 13
 - Hermann Feldstr 14
 - Willi Friedr-Ebert-Str 21
 Berens Wilhelm Linderhauser Str 27
 Berg Albert Metzger Str 48
 - Albert Lindenstr 3
 - Alfons Eugenstr 20
 - Alma Neumarkt 15
 - Erna Gückinghofstr 68
 - Joachim Mittelstr 2
 - Klaus Ernst-Adolf-Str 38a
 - Magdalene Kölner Str 73
 - Vronchen Steinhauer Barockstr 45

- Bergemann Magret Kaiserstr 32
- Berger Emil Schulstr 8
- Erna Möllenkotter Str 27
- Eugen Beyenburger Str 13
- Ewald Brambecke 13
- Gertrud Schulstr 19
- Günter Obermauerstr 8
- Helmut Holthausstr 32
- Johann Martinstr 13
- Jörg Tannenstr 4
- Margarete Sedanstr 72
- Marta Tobienstr 18
- Marta Martfelder Weg 3
- Martha Möllenkotter Str 19
- Walter Beyenburger Str 13
- Wilhelm Schützenstr 31
- Berges Adolf Taubenstr 11
- Erich Bahnhofstr 30
- Bergh Aline von Neumarkt 6
- Berghaus Erwin Barmer Str 75
- Franziska Kirchstr 13
- Gerda Winterberger Str 24
- Herta Schwelmestr 24
- Hermann Hauptstr 32
- Klara Winterberger Str 24
- Martha Feldstr 11
- Berghoff Heinrich Haßlinghauser Str 19
- Bergmann Else Augustastr 6
- Erna Mittelstr 9

Gerd Bergmann, Großhandlung in Kfz.-Teilen

Blücherstraße 30 - Ruf 6788

- Gertrud Neumarkt 18
- Hans Kirchstr 3
- Hans-Joachim Lohr Str 12
- Heinz Hauptstr 104
- Herbert Lohmühle 1
- Berger Karl Möllenkotter Str 31
- Karl Heinz Grenzöhde 7a
- Klaus Lindenstr 26
- Kurt Robert-Frese Str 45
- Manfred Lohmühle 1
- Paula Augustastr 12
- Bergmoss Anton Prinzenstr 26
- Heinz Bahnhofstr 4
- Bergner Berthold Friedr-Ebert-Str 43
- Elisabeth Linderhauser Str 9
- Hans Castorffstr 9
- Inge Hauptstr 28
- Berke Walter Hauptstr 175
- Werner Friedr-Ebert-Str 15
- Berkel Joost van Schulstr 17
- Berkenkemper Egon Ernst-Adolf-Str 49
- Manfred Ernst-Adolf-Str 47
- Berkenmeyer Aloys Neumarkt 30
- Berlepp Heinz Aug-Kuschmirz-Str 9
- Berling Josef Lindenstr 26
- Karl Lindenstr 9
- Berndt Siegfried Große Weide 18
- Bernhard Helmut Hermannstr 26
- Hermann Hermannstr 24
- Theodor Hattinger Str 30
- Bernhardt Karl Erlen 1
- Lothar Wilhelmstr 10
- Martha Bahnhofstr 32
- Paul Am Steinbruch 11
- Berni Mario Lohr Str 27
- Berning Edmund Winterberger Str 6

- Else Dr Drosselstr 16
- Gertrud Windmühlenstr 15
- Hans Rudolf Winterberger Str 6
- Heinrich Frankfurter Str 40
- Helmut Dr Sternburgstr 6
- Klaus Dr Windmühlenstr 16
- Rudolf Windmühlenstr 24
- Berninger Elfriede Flurstr 1
- Berninghaus Emil Prinzenstr 39
- Helene Römerstr 23
- Josefa Prinzenstr 39
- Walter Hauptstr 143
- Bernshausen Elisabeth Döinghauser Str 24
- Berti Walter Blücherstr 21
- Bertram Adolf Hattinger Str 14a
- Bertram Arnold Bahnhofstr 16
- Friedrich Winterberger Str 36
- Johannes Blücherstr 13
- Manfred Schulstr 6
- Werner Beyenburger Str 18
- Berwe Gisbert Straßburger Str 8
- Hedwig Döinghauser Str 6
- Hermann J Kantstr 8
- Besken Ernst Bismarckstr 6
- Besser Josef Hugo-Jacobs-Str 11
- Wilhelm Schwelmestr 14
- Bessmann Olga Holthausstr 18
- Best Emil Dr Grafweg 27
- Walter Hagener Str 20
- Beste Elfriede Barmer Str 5
- Hans Präsidentenstr 16
- Wilhelm Kaiserstr 14
- Besuch Ingrid Mittelstr 22
- Bethke Emma Tilsiter Weg 37
- Bette Theresia Blumenstr 6
- Betz Margarete Potthoffstr 21
- Walter Hauptstr 80
- Wolfgang Oehder Weg 31
- Betzhold Günter Taubenstr 24
- Beule Maria Frankfurter Str 54
- Paula Frankfurter Str 54
- Beuthel Manfred in der Graslake 40a
- Beyer Alfred August-Bendler-Str 5a
- Anna Mittelstr 5
- Diethard Meisenweg 9
- Else Hagener Str 26
- Hans Jürgen Möllenkotter Str 25
- Hedwig Friedr-Ebert-Str 7
- Heinz Brambecke 41
- Max Dr Große Weide 4
- Wolfram Körnerstr 18
- Biallas Kurt Viktoriastr 16
- Otto Schützenstr 29
- Bibow Joachim Falkenweg 9
- Bick Adolf Dorfstr 2
- Anna Lindenberger Str 9
- Edith Höhenweg 89
- Erna Haßlinghauser Str 59
- Friedel Dorfstr 4
- Gerhard Heberge 4
- Gustav Dorfstr 2
- Gustav Dorfstr 10
- Hermann Lindenberger Str 9
- Johanna Hattinger Str 7
- Karl Hattinger Str 109
- Wilhelm Lindenberger Str 23
- Wilhelm Heberge 4
- Wilhelm Höhenweg 69
- Bieber Heinz Hattinger Str 30
- Bieda Dietrich Augustastr 18

- Biederbeck Friedrich Metzger Str 29
- Biederbeck Paul Barmer Str 30
- Bieker Johannes Markgrafenstr 14
- Biel Karl Mittelstr 27
- Bielefeld Bernd Schulstr 39
- Engelbert Wilhelmstr 11
- Günter Frankfurter Str 39
- Josef Frankfurter Str 39
- Karl Hegelstr 32
- Karl-Heinz Querstr 2
- Maria Blücherstr 10
- Melanie Bahnhofstr 48
- Rainer Joh-F-Kennedy-Str 17
- Wilhelm Neumarkt 9
- Biermann Else Barmer Str 64
- Fritz Königstr 2

BIERWIRTH u. RUMP

Niederlassung Schwelm
Spedition
Döinghauser Str. 57 Ruf 3669

- Biewald Felix Wittener Str 51
- Hans Hermannstr 32
- Karl Blücherstr 12a
- Bigger Erich Bahnhofplatz 2
- Bilgard Anna Sternburgstr 33
- Egon Dr Römerstr 17
- Else Moltkestr 1
- Erich Winterberger Str 39
- Ewald Bahnhofstr 51
- Ewald Körnerstr 24
- Jürgen Lohr Str 15
- Bilitewski Bruno Aug-Kuschmirz-Str 4
- Biland Gert Brambecke 16
- Büski Klara Blücherstr 2
- Bindatsch Karoline Döinghauser Str 26
- Bindzus Gustav Lindenstr 26
- Karl Heinz Kölner Str 30
- Binkhoff Anna Möllenkotter Str 8
- Binner Wolfgang Barmer Str 8
- Bira Gerhard Hegelstr 14
- Mathilde Hegelstr 34
- Birmayer Friedrich Hauptstr 193a
- Birk Wolfgang Hauptstr 44
- Birka Erwin Ulmenweg 17
- Horst Kollenbuscher Weg 3
- Rudolf Ottostr 6

BIRKEL K.G.

Eierteigwarenfabrik

Schwelm/Westfalen
In der Graslake 49 - Telefon-2455-2456

- Birkel Paul Lindenstr 16
- Birkelbach Albert Markgrafenstr 14
- Anna Lindenstr 2
- Ernst Weststr 22
- Eugen Kirchstr 2
- Frieda Beyenburger Str 13
- Friedrich Schwelmestr 4
- Friedrich Joh-F-Kennedy-Str 4
- Friedrich Schulstr 32
- Günter Joh-F-Kennedy-Str 4
- Helmut Mahtoweg 10

- Siegfried Hauptstr 52
- Birkenbusch Heinrich Augustastr 2
- Birkenhauer Hermine Am Ochsenkamp 14
- Rudolf Feldstr 9
- Birkenstock Gerhard Drosselstr 1
- Helene Drosselstr 5
- Birker Friedrich Moltkestr 13
- Birkholz Elfriede Nordstr 5
- Hedwig Hagener Str 5
- Herbert Bahnhofstr 59a
- Michael Haßlinghauser Str 15a
- Minna Potthoffstr 2
- Willi Haßlinghauser Str 15a
- Bischhoff Willy Blücherstr 4
- Bischof August Tilsiter Weg 50
- Franz Robert-Frese-Str 45
- Walter Pastor-Nonne-Str 6
- Bischoff Anna Mittelstr 21
- Gernot Straßburger Str 15
- Hertha John-F-Kennedy-Str 9
- Bispinck Franz-Josef August-Bendler-Str 15
- Bissmann Paula Königstr 2
- Bitter Dorothea Barmer Str 37
- Erich Hattinger Str 5
- Erich Talstr 4
- Friedrich in der Graslake 50
- Margarete Metzger Str 64
- Wolfgang Bahnhofstr 23
- Bittner Max Brambecke 33
- Bittorf August Ulmenweg 13
- Blagnies Grete Bahnhofstr 41
- Blank Anna Ottostr 8
- Heinz Sternburgstr 36
- Blankenagel Günter Karlstr 11

Das Kaufhaus für ALLE

Arno Blankenburg

SCHWELM, Hauptstraße 60-62
Ruf 6044/45 - privat 4086

- Blankenburg Arno Präsidentenstr 48
- Michael Präsidentenstr 48
- Oskar Lindenstr 27
- Blankenstein Emil Lindenstr 18
- Blankertz Herta Hermannstr 47
- Blarr Fritz Glatzer Weg 12
- Paul Glatzer Weg 12
- Blasche Lothar Theodor-Heuss-Str 6
- Walter Schwelmestr 15
- Blasse Heinz Feldstr 6
- Blasek Martin Ottostr 38
- Blasius August Metzger Str 7
- Franz Hagener Str 14
- Franz Ernst-Adolf-Str 43
- Franz An der Rembahn 11
- Gerhard Falkenweg 3
- Heinrich Theodor-Heuss-Str 18
- Helmut Theodor-Heuss-Str 60
- Maria Falkenweg 3
- Blas Herbert Pastor-Nonne-Str 12
- Blatt Ursula Römerstr 22
- Blaurock Heinz Barmer Str 16
- Wilhelm Barmer Str 16
- Blecher Adolf Winterberger Str 54
- Bleek Hans Eulenweg 7
- Blei Kurt Kollenbuscher Weg 13
- Bleicher Udo Straßburger Str 10

Heise Bernhard Feldstr 18
 - Franz Schulstr 32a
 - Herbert Martinstr 17
 - Toni Martinstr 17
 Hlenk Edith Theodor-Heuss-Str 47
 Hlommel Helmut Bogenstr 8
 - Walter Luisenstr 8
 Hlötcher Wilhelm Kaiserstr 5
 Hock Emil Lohrer Str 29
 - Georg Steinwegstr 10
 Hockstegen Artur Feldstr 33
 - Otto Steinhauser Bergstr 77
 Hockus Emma Lohrer Str 8
 Höddau Werner Engelbertstr 1
 Höddau Emil Friedr-Ebert-Str 26
 - Gerhard Hauptstr 43
 Höme Wilfried Theodor-Heuss-Str 60
 Hömeke Anton Steinhauser Bergstr 51
 - Friedrich Döinghauser Str 7
 - Scholastika Döinghauser Str 7
 Hönndrath Karl-Friedr Max-Klein-Str 20
 - Lisette Winterberger Str 43
 Hönndrus David Hauptstr 137
 Blum Else Metzger Str 7
 - Hans Martin Hugoweg 6
 - Karl Schützenstr 21
 - Klaus Hermannstr 43
 - Rita Berliner Str 33
 - Walter Hauptstr 5
 - Werner Luisenstr 24
 - Willi Westfalendamm 19
 Blume Gerda Westfalendamm 6

WALTER BLUME Ing. VDI
 Heizung - Lüftung - Ölfeuerungsanlagen
 Sanitäre Installation
 583 Schwelm - Hauptstraße 119, Ruf: 2771

- Werner Eugenstr 8
 Blumenroth August Sternburger Str 39
 - Heinz Winterberger Str 41
 - Paul Tobienstr 1
 - Paula Schwelmstr 32
 - Walter Winterberger Str 73
 - Wilhelm Kaiserstr 14
 Bober Hedwig Bahnhofstr 32
 Bock Hermann Dorfstr 5
 - Hermann Dorfstr 24
 - Josef Schulstr 29
 - Paul Gökkinghofstr 70
 Bockelmann Heinz-Walter Eugenstr 12
 - Ida Viktoriast 4
 - Willi Hermannstr 38
 Böcker Emilie Hauptstr 133
 - Hans Tannenstr 21a
 - Willy Hattinger Str 29
 Böckmann Aenne August-Bendler-Str 10
 - Bernd Barmer Str 35
 - Elisabeth Prinzenstr 62
 - Gustav Lohrer Str 32
 Böckmühl Ernst Hafflinghauser Str 43
 Böck Günther Theodor-Heuss-Str 12
 Bodach Edmund Joh-F-Kennedy-Str 4
 Bödeker Elisabeth Römerstr 25
 Bodden Hans Lohrer Str 30
 - Josef Blumenstr 7
 Böddicker Wilhelm Beyenburger Str 90

Bode Anna Hauptstr 159
 - Erna Bismarckstr 4
 Bödeker Karl-Heinz Voßberger Weg 20
 Bodenstedt Heinrich Weststr 28
 Bodtke Kurt Sedanstr 60
 Boeckel Paul Brunnenstr 20
 Boecker Hugo jun Linderhauser Str 7
 - Hugo Herdstr 5
 - Walter Herdstr 1
 Boehm Otto Beyenburger Str 86
 Boekhoff Oltmann Hauptstr 99
 Boenig Oskar Boellingweg 9
 Boensch Kurt Chamottestr 6
 Boersen Dietrich Weststr 10
 Boese Hans Tobienstr 15
 Bogdzinski Maria Tobienstr 5
 - Paul Lindenstr 15
 Böger Alfred Moltkestr 22
 - Elise Moltkestr 20
 - Erich Moltkestr 20
 Bogun Emil Jahnstr 15
 Bogus Elfriede Taubenstr 19
 - Otto Kaiserstr 41
 - Werner Hauptstr 141
 Bogut Altfried Scharlicker Str 13
 - Dieter Gevelsberger Str 80
 - Johann Scharlicker Str 13
 Boguth Reinhold Bahnhofstr 54
 Bohe Norbert Mittelstr 34
 Bohl Josef Winterberger Str 11
 Böhle Alfred Lindenberger Str 77
 - Edith Grenzhöde 9a
 - Elisabeth Hauptstr 83
 - Friedrich Schwelmstr 57
 - Gustav Jesinghauser Str 36
 - Helmut Kaiserstr 40
 - Karlheinz Schwelmstr 57
 Böhle Waltraud Schwelmstr 57
 Böhlfeld Martha August-Bendler-Str 24
 Böhm Erwin Am Alten Schacht 23
 - Fritz Am Alten Schacht 23
 - Josef Markgrafenstr 6
 - Karl Kaiserstr 20
 - Klaus Präsidentenstr 20
 - Paula Lohrer Str 11
 - Willi Körnerstr 16
 Bohm Charlotte Hegelstr 34
 Böhme Christoph Döinghauser Str 34
 - Dietrich Joh-F-Kennedy-Str 8
 - Karl Ulmenweg 12
 - Werner Kirchstr 19
 Böhrner Adolf Dr Tannenstr 26
 - Artur Hagener Str 39
 - Elisabeth Hafflinghauser Str 9
 - Erhard Höhenweg 62a
 - Gerhard Eugenstr 8a
 - Gerhard Schulstr 23
 - Grete Markgrafenstr 10
 - Hilburg Max-Klein-Str 35
 - Karl Dr Lohmannsgasse 12
 - Margarete Bismarckstr 10
 - Otto Hauptstr 197
 - Paul Höhenweg 62
 - Rudi Hagener Str 9
 - Werner Barmer Str 1
 - Werner Jesinghauser Str 44
 - Wilhelm Talstr 4
 - Wilhelm Dr. Gerdinhaus Str 34
 Bohn Paul Hegelstr 10

TAPETEN - BÖLLING
 583 Schwelm
 Hauptstraße 147 - Ruf: 2721

Bölling Annemarie Windmühlenstr 20
 - Werner Kaiserstr 16a
 - Wilhelm Kaiserstr 16
 Böhm Willy Dr Mittelstr 30
 Böhmisch Paul Hagener Str 2
 Böhmke Heinz Boellingweg 10
 - Irma Eulenweg 7
 Böres Elfriede Max-Klein-Str 23
 - Gerhard Feldstr 25
 - Heinrich Sternburger Str 50
 Da Bolt Renzo Friedr-Ebert-Str 87
 Bokermann Herbert Talstr 23
 Bölen Gerhard Erzweg 2
 Bolländer Rosa John-F-Kennedy-Str 9
 Böllinghaus Anna Frankfurter Str 27
 - Herta Bahnhofstr 38
 - Werner Frankfurter Str 27
 Bollmann Julius Bogenstr 9
 - Karl Heinz Bogenstr 9
 Bollongino Friedrich Winterberger Str 67
 Bölte Ursula Ernst-Adolf-Str 37
 Bolte Georg Sternburger Str 25
 - Hartmut Hafflinghauser Str 55
 Bolz Ekkehard Pothoffstr 20
 Bomann Alfred Bahnhofstr 14
 - Elsa Hauptstr 129a
 Bombardt Dieter Hauptstr 41
 - Walter Oehder Weg 1
 Bonacker Axel Ottostr 26
 - Erich Oelkinghauser Str 27
 - Gustav Ottostr 26
 - Maria Hauptstr 184
 - Paul Gerh Hauptstr 66
 Bonasus Jürgen Blücherstr 81
 Bonetas Franz Friedr-Ebert-Str 43
 Bongartz Gottfried Hauptstr 122
 - Luise Amelstr 6
 Böning Maria Blücherstr 15
 Böning Emma Barmer Str 66
 Bönsch Liesbeth Berliner Str 33
 Bonning Jürgen Steinhauser Bergstr 41
 - Margarete Steinhauser Bergstr 41
 Bönschen Elise Prinzenstr 41
 Booms Johannes Wittener Str 66
 Boos Jakob Berliner Str 14
 - Karl Heinz Straßburger Str 1
 Boppenhäger Hugo Hensbusch 1
 Borchering Elisabeth Barmer Str 18
 Borchers Georg Friedr-Ebert-Str 89
 Borggräfe Friedrich Hattinger Str 24
 Borgmeier Paul Am Alten Schacht 17
 - Wilhelm Am Alten Schacht 3
 Borgwardi Johannes Martinstr 21
 Borlas Maria Wörther Str 3
 Borjans Hermann Am Steinbruch 8
 Börkel Anna Untermayerstr 4
 - Bernhard Metzger Str 37
 - Irene Drosselstr 24
 - Klaus Waldstr 2
 Borseloh Wilhelm Herzogstr 10
 Borkemagen Gerland Herdstr 4
 Bormann Klaus-Dietrich Talstr 29

Born Elmar Obermayerstr 15
 - Erich Kirchstr 5
 - Erich Lohrer Str 8
 - Erich Tobienstr 9
 - Erna Jesinghauser Str 15
 - Eugen Jesinghauser Str 19
 - Hanspeter Max-Klein-Str 20
 - Rudolf Jesinghauser Str 25
 - Walter Friedr-Ebert-Str 21
 - Walter Flurstr 5
 - Willi Lindenstr 1
 Bornfeld Walter Prinzenstr 24
 Bornemann Landolf Schulstr 23

BORNEMANN + KUHLMANN KG.
 • Metallschilderfabrik
 583 SCHWELM - Weststraße 28 - Ruf: 3241/42

Börner Fritz Präsidentenstr 40
 Bornwasser Maria Hagener Str 14
 Bornscheuer Willi Blücherstr 49
 Bornschiefer Manfred Kollenbuscher Weg 22
 Borowski Willi Pothoffstr 53a
 Borachel Winfried Lindenberger Str 23
 Börsting Friedrich Prinzenstr 31
 - Ida Linderhauser Str 33
 Bortoluzzi Artur Am Roten Wasser 3
 Bortz Alfred Haynauer Str 3
 - Ernst Kölner Str 10a
 - Franz Feldstr 10
 - Friedrich Brunnenstr 5
 - Gerhard Friedr-Ebert-Str 29
 - Kurt Jesinghauser Str 40
 - Wolfgang Ernst-Adolf-Str 32
 Böse Gerhard Ernst-Adolf-Str 34
 Bösebeck Elisabeth Moltkestr 8
 - Fritz Beyenburger Str 40
 - Heinrich Sternburger Str 56
 - Herta Hauptstr 70
 - Klara Hauptstr 133
 - Wilhelm Beyenburger Str 40
 - Willi Beyenburger Str 38
 Bosold Josefine Blücherstr 24
 - Klaus Blücherstr 24
 Bosselmann Maria Lohrer Str 22b
 - Walter Lohrer Str 28
 Both Bruno Hauptstr 176
 - Emma Moltkestr 1
 - Johannes Westfalendamm 21
 Botschek Gertrud August-Bendler-Str 27
 Bott Anna Ernst-Adolf-Str 6
 - Edith Beyenburger Str 32
 - Frieda Römerstr 18
 - Herbert Ernst-Adolf-Str 27
 - Hermann Beyenburger Str 32
 - Waltraud Hagelsiepenweg 7
 - Wilhelm Winterberger Str 37
 Böttcher Bernhard Tobienstr 7
 - Emil Winterberger Str 81
 - Ernst Jesinghauser Str 40
 - Eugen Flurstr 1
 - Horst-Dietrich Schwelmstr 19
 - Otto Metzger Str 59
 - Werner Hauptstr 180
 - Artur Boellingweg 3
 - Ernst Kölner Str 11

- Hans Kölner Str 10
- Klara Schulstr 31
- Kurt Schulstr 31
- Böttzel Emilie Wilhelmstr 19
- Lebrecht Kaiserstr 1
- Bouchsein Luise Bahnhofstr 63
- Bracht Erich Neumarkt 15
- Friedhelm John-F-Kennedy-Str 4
- Gerda Schulstr 32
- Brachtendorf Herbert Hauptstr 110
- Brachtthäuser Aloys Neumarkt 10
- Anton Barmer Str 3a
- Helmut Talstr 23
- Karl Barmer Str 3a
- Theodor Sternburgstr 48
- Werner Feldstr 5
- Bracke Therese Am Alten Schacht 15
- Bräcker Martha Haßlinghauser Str 28
- Bräcker Friedhelm Ehrenberger Str 24
- Bragulla Ruth Bahnhofstr 44
- Brahn Johanna Kölner Str 52
- Brajer Emil Tilsiter Weg 16
- Harry Tilsiter Weg 16
- Bräker Klara Untermauerstr 8
- Willi Bahnhofstr 3
- Brambring Elise Kaiserstr 5
- Franz Barmer Str 38
- Hans-Günter Tobienstr 10
- Brand Elise Ulmenweg 2
- Grete Schwelmstr 13
- Hedwig Haßlinghauser Str 13
- Heinrich Falkenweg 18
- Hugo Hermannstr 8
- Klara Lohr Str 9a
- Klara Döinghauser Str 15
- Konrad Lausitzer Weg 16
- Veronika Ulmenweg 4
- Wilhelm Kaiserstr 25a
- Willi Brunnenstr 9
- Brandenburg Elise Winterberger Str 6
- Kurt Am Ochsenkamp 8
- Brandes Günther Talstr 4
- Brandholt August Brunnenstr 11
- Edelgard Galmelweg 7
- Helmut Hattinger Str 31
- Brandstädter Georg Eugenstr 8a
- Brandt Albert Feldstr 8
- Alwin Hauptstr 159
- Armin Bahnhofstr 10
- Franz Römerstr 27
- Friedrich Kölner Str 64
- Gudrun Barmer Str 42a
- Günter Hegelstr 16
- Hans-Dieter Hattinger Str 20
- Kasimir Ulmenweg 12
- Manfred Hofgasse 5
- Paula Hofgasse 5
- Brandt Rolf Hauptstr 127
- Wolfgang Castorffstr 9
- Branscheid Anna Rheinische Str 3
- Willi Wörther Str 1
- Brasemann Elise Schulstr 36
- Eugenie Möllenkötter Str 27
- Heinz Hauptstr 171
- Ida Linderhauser Str 19
- Klaus Beyenburger Str 22a
- Siegfried Friedr-Ebert-Str 52
- Walter Am Roten Wasser 1
- Walter Beyenburger Str 22a

- Wilhelm Linderhauser Str 19
- Bratz Lothar Barmer Str 29
- Bratzke Paul Lothringer Str 2
- Brauckhoff Ferdinand August-Bendler-Str 17
- Walter Ehrenberger Str 25



Brauerei Schwelm

Haarmann & Kathagen

Neumarkt 1 Ruf: Sa.-Nr. 2432

- Braumann Marianne Bahnhofstr 60
- Braun Aloys Beyenburger Str 79
- Anna Blücherstr 65
- Anton Ottostr 55
- Berta Herzogstr 6
- Dieter Hauptstr 142
- Elfriede Blücherstr 17
- Elise Max-Klein-Str 3
- Emil Sternburgstr 56
- Emmi Sedanstr 11
- Engelbert Barmer Str 64

Erich Braun

Autolackiererei-Blecharbeiten
Döinghauser Straße 59-Ruf:3101

- Ernst Lohr Str 26
- Erwin Friedr-Ebert-Str 11
- Franz Ottostr 4
- Gerhard Winterberger Str 35
- Günter Hauptstr 44
- Günter Lohr Str 6
- Günter August-Bendler-Str 24
- Gustav Am Ochsenkamp 14
- Heinrich Tobienstr 20
- Heinrich Ottostr 55
- Heinrich Beyenburger Str 96
- Hermann Schützenstr 20
- Herta Bahnhofstr 58
- Horst Amselstr 2
- Hugo Schützenstr 4
- Johann Jesinghauser Str 28
- Karl Hagener Str 53
- Karl-Heinz Jesinghauser Str 26
- Klara Straßburger Str 8
- Lina Hauptstr 44
- Luise Prinzenstr 32
- Margot Blumenstr 4
- Walter Friedr-Ebert-Str 5
- Walter Hauptstr 91
- Wilhelm Dr Hauptstr 116
- Wolfgang Barmer Str 66
- Braune Hermann Hattinger Str 29
- Brauner Anna Kaiserstr 32
- Rudolf Kaiserstr 32
- Brause Karl Pothoffstr 28
- Bräunigk Elise Hauptstr 193
- Fritz Beyenburger Str 42



BROCKE & CO

583 SCHWELM I. W.
Bahnhofstraße 42-46
Ruf 20 22 / 23 und 43 53

- Heizungs- und Lüftungsanlagen
- Gas- und Ölfeuerungen
- Gas-Umlaufheizungen
- Gesundheitstechn. Anlagen
- Bauklimatechnik

- Brebeck Klara Neumarkt 15
- Brechtel Emma Sternburgstr 58
- Frieda Kölner Str 70
- Otto Oelkinghauser Str 2
- Breda Hans-Joachim Kollenbuscher Weg 12
- Bredella Helmut Steinwegstr 26
- Bredow Werner Lohr Str 20a
- Breest Rosemarie An der Rennbahn 34
- Brehmer Walter Flurstr 3
- Breidenbach Paul Flurstr 18
- Walter Tannenstr 3
- Wilhelm Wörther Str 3
- Breier Alfred Brunnenstr 29
- Breitenbach Karl Eugenstr 4
- Breitkopf Elisabeth Hauptstr 88a
- Breker Raimund Hattinger Str 25
- Breding Günter Winterberger Str 64
- Breile Auguste An der Rennbahn 1
- Brellenhub Herbert Friedr-Ebert-Str 15
- Otto Schwelmstr 10
- Breme Kurt Neumarkt 20
- Bremer Heinz Stelwegstr 16
- Werner Hattinger Str 25
- Bremicker Elfriede Hattinger Str 20
- Elise Obermauerstr 8
- Brendgen Anton Mollkestr 20
- Breninek Gertrud Kollenbuscher Weg 21
- Brenken Fritz Barmer Str 24
- Brenne Erich Linderhauser Str 24
- Brennecke Katharina Kaiserstr 66
- Brenner Erich Haßlinghauser Str 9
- Bressau Albin Neur-arkt 16
- Breße Gerd Voßberger Weg 24
- Bresser Heinrich Körnerstr 26
- Breucker Günter Kirchstr 21
- Breuer Anna Hegelstr 10
- August Wiedenhaufe 9
- Heinrich Brunnenstr 13a
- Johann Mittelstr 22
- Breuers Ursula Eugenstr 22
- Breuing Heinrich Hattinger Str 28
- Liesbeth Luisestr 29
- Breyer Wolfgang Bahnhofplatz 2
- Brezovac Milorad Lohr Str 13
- Brieda Frieda Gockinghofstr 68
- Günter Kaiserstr 13
- Brieda Hedwig Windmühlenstr 2
- Brieden Franz Neumarkt 2
- Gustav Neumarkt 2

DROGERIE H. U. G. BRIEDEN

Parfümerien - Kosmetik - Baby-Stube
Chemikalien-u. Drogengroßhandlung

583 SCHWELM
Neumarkt 2 - Ruf: 2 7 4 8

- Heinz Lausitzer Weg 14
- Reinhard Straßburger Str 7
- Brilo Knut Hauptstr 135
- Brink Herbert John-F-Kennedy-Str 5
- Irmgard Linderhauser Str 32
- Rolf Luisestr 24
- Rudolf Linderhauser Str 32
- Brinker Erna Kaiserstr 25a
- Fritz Sternburgstr 40
- Brinker Karl Schulstr 20
- Wolfgang Ottostr 21
- Brinkhoff Margret Döinghauser Str 18
- Brinkmann Auguste Kölner Str 38
- Ernst Körnerstr 12
- Fritz Hattinger Str 29
- Hans-Dieter Döinghauser Str 1
- Paul Winterberger Str 46
- Britt Wilhelm Brambecke 39
- Brochheuser Wilhelm Brunnenstr 18
- Brochlas Gerhard Nordstr 14/15
- Brocke Anna Bahnhofstr 42
- Franz Sternburgstr 8
- Johannes Boellingweg 12b
- Maria Blücherstr 42
- Brocke Günter von Schonenfeld 1
- Bröcker August Ulmenweg 12
- Wilhelm John-F-Kennedy-Str 16
- Willy Wilhelmstr 17
- Brockhaus Dieter Hagelsiepenweg 8
- Grete Winterberger Str 69
- Heinz Hagelsiepenweg 8
- Brochhoff Reiner Jesinghauser Str 22
- Bröcking Karl Heinz Martinweg 12
- Otto Bismarckstr 7
- Brockmann Elise Tobienstr 7
- Lorenz Mollkestr 28
- Theodor Friedr-Ebert-Str 5
- Brockweber Elisabeth Döinghauser Str 26
- Brodhacker Heinz August-Bendler-Str 4
- Broer Stegbert Auguststr 14
- Bröer Anton Jesinghauser Str 30
- Elfriede Hegelstr 6
- Brögeler Günter Kaiserstr 35
- Brögelmann Jürgen Brambecke 27
- Bröking Hedwig Querstr 11
- Irma Sternburgstr 15
- Bröland Adolf Schulstr 52
- Bröls Hans Neumarkt 2
- Bronczkowski Marta Barmer Str 40
- Brotschulat Elke Berliner Str 33
- Georg Körnerstr 16
- Otto Berliner Str 33
- Walter John-F-Kennedy-Str 5
- Brose Heinrich Holthausstr 16
- Bross Bernhard Weststr 2
- Brosseit Otto Galmelweg 7
- Broweile Lothar Jesinghauser Str 2
- Brügger Hans H vom Ehrenberger Str 22
- Elisabeth von Scharwacht 8
- Emma zum Kauserstr 26
- Erwin zum Feldstr 30
- Ewald zum Barmer Str 42b

- Gerd zum Castorffstr 5
 - Jürgen zum Barmer Str 9
 - Walter zum Theodor-Heuss-Str 34
 Bruchmann Erich Kaiserstr 6
 - Maria Viktoriast 2
 - Paul Lindenstr 37
 Brück Frieda Kirchstr 13
 - Selma Feldstr 7
 Brückmann Albert Bücherstr 12
 - Alma Winterberger Str 67
 - Artur Sternburgstr 36
 - Gottfried Metzger Str 25
 - Werner Kaiserstr 40
 Bruckmann Eugen Augustastr 2
 Brückner Dorothea Bahnhofplatz 2
 - Heinrich Schonenfeld 5
 Brügel Klaus Kolpingstr 2
 Brüggendick Albert Blumenstr 4
 - Albert Feldstr 26
 - Walter Lohr Str 22b
 - Walter Kaiserstr 75
 Bruhn Hermann Bücherstr 22
 Bruhn Franz Bahnhofplatz 2
 Brühne Emil Herzogstr 14
 - Ernst Martinstr 4
 - Jürgen Martinstr 4
 Brühwasser Frank Max-Klein-Str 3
 - Josef Kaiserstr 32
 Brumberg Paul-Dieter Hauptstr 129a
 Brümmer Marta Neumarkt 30
 - Werner Hauptstr 129
 Brune Hilde Weststr 2
 - Josef Drosselstr 17
 Brunsheim Bernd August-Bendler-Str 4
 - Erna Kirchstr 20a
 - Eugen Friedr-Ebert-Str 35
 - Gisela August-Bendler-Str 4
 - Hermine Haßlinghauser Str 43
 - Uwe Brunnenstr 12
 - Willi Kölner Str 18
 Brunske Willi Luisenstr 17
 Brunsdörfer Gerd Kaiserstr 18
 - Horst Kollenbuscher Weg 11
 Bruns Josefine Am Roten Wasser 5
 - Maria Untermuerstr 9
 Brunsberg Klaus Feldstr 5
 Brunsow Rudi Jesinghauser Str 32
 Bruter Elise Martinstr 17
 Brysik Josef Barmer Str 19
 Brzezinski Richard Nordstr 12/13
 Bubel Walter Barmer Str 77
 Bubenzer Hans Castorffstr 3
 - Ida Theodor-Heuss-Str 54
 Buchenauer Friedrich Galmeweg 1
 - Margret Jesinghauser Str 9
 - Wilhelmine Hagener Str 38
 Buchholz Fritz Schützenstr 13
 - Harald Talstr 51
 Buchmann Walter Bücherstr 3
 Buchmeier Aenne Feldstr 11
 Buchner Joachim Dönghauser Str 34
 Buchner Adolf Hauptstr 183
 - Emma Barmer Str 11
 - Heinrich Aug-Kuschmierz-Str 7
 - Herbert Winterberger Str 30
 Buchwald Helmut Höhenweg 60
 Buckert Helga Hauptstr 159a
 Buckl Heribert F Talstr 4
 Budde Herbert Hauptstr 117

Buddeberg Heinz Dr Zum Löhken 4
 - Pauline Schützenstr 20
 Budek Hans Falkenweg 5
 - Johann Weststr 37
 - Klaus Haßlinghauser Str 17
 Budebänder Herta Barmer Str 38
 Bückner Maria Jesinghauser Str 31
 Buerdorff Martha Schützenstr 1
 Büge Georg Herzogstr 22
 Böhne Friedrich-W Hauptstr 50
 - Fritz Hauptstr 57
 Böhren Hedwig Pothoffstr 2
 - Klaus Hauptstr 68
 Bührke Gertrud Galmeweg 6
 - Otto Märkische Str 10
 Bührmann Karl Heinz Drosselstr 9
 Bukowski Franz Lindenstr 9
 - Gerhard Markgrafenstr 12
 - Günter Eugenstr 4
 - Kurt Dönghauser Str 34
 Büld Luise Kollenbuscher Weg 11
 Bulhoff Adolf Barmer Str 50
 - Anton Schwelmstr 8
 - Jenny Drosselstr 53
 - Johannes Tannenstr 4
 - Karlheinz Drosselstr 53
 - Wilhelm Luisenstr 24
 Bullendorf Harry Eulenberg 7
 Bulow Friedel Hauptstr 42
 Bumann Heinrich Sternburgstr 29
 Bunde Erich Hagener Str 19
 Bungenberg Elisabeth Sternburgstr 33
 Bünge Waldemar Zamenhofweg 13
 Bunse Elisabeth Harkortweg 1
 - Josef Harkortweg 1
 - Paul Südstr 2
 Bünseler Rolf Beyenburger Str 89
 Bunzel Frieda Tilsiter Weg 32
 - Herbert Eiche 9
 - Wolfgang Hauptstr 45
 Burandt Erna Hattinger Str 25
 Burchester Elisabeth Markgrafenstr 14
 Burchardt Hannsjörg Lindenstr 26
 Burczinski Herbert Markgrafenstr 10
 Burg Gustav von der Beyenburger Str 90
 Bürger Erwin Bismarckstr 17
 Bürger Lina Kaiserstr 7
 - Walter Nordstr 9
 Burggräfe Elisabeth Tobienstr 12
 - Karl Hattinger Str 47
 - Olga Feldstr 39
 - Werner Kaiserstr 51
 Burghardt Klara Hattinger Str 24
 Burisch Kurt Hauptstr 137
 Burk Willi Oelkinghauser Str 30
 Burkert Margarete Jesinghauser Str 30
 Burkhart Erna August-Bendler-Str 23
 - Johanne Lohr Str 9a
 Burkhart Aloys Sternburgstr 39

CARL BÜCKLE

ORGELBAU-ANSTALT KG.
 583 SCHWELM, Markgrafenstr. 2
 Ruf: 2517

Bückle Hildegard Barmer Str 41

Birlage Josef John-F-Kennedy-Str 9
 Birmann Bruno Schillerstr 2
 Biron Ursula Kaiserstr 40
 Birre Albrecht Frankfurter Str 36
 - Siegfried Frankfurter Str 35
 Biron Franz John-F-Kennedy-Str 17
 - Heinz Barmer Str 32
 - Horst Dieter Kaiserstr 49
 - Josef Neumarkt 23a
 Birstinghaus Anna Bücherstr 14a
 - Dieter Ottostr 68
 - Emil Ottostr 68
 - Hans Römerstr 19
 Busch Bernhard Neumarkt 7
 - Fritz Lindenberger Str 9
 - Mariha Doristr 5
 Busche Dieter Kirchplatz 3
 - Friedrich Ernst-Adolf-Str 32
 - Wilhelmine Straßburger Str 12
 Busche Helene Untermuerstr 17
 - Manfred Dr Untermuerstr 17
 Buscher Kurt Schulstr 46
 Buschgen Wilhelm Bahnhofstr 36a
 Buschart Helmut Kurfürstenstr 19
 Buschhaus Alfred Winterberger Str 107
 - Gregor Oelkinghauser Str 34
 - Heinz Hauptstr 141
 - Luise Holthausstr 26
 - Werner Hagener Str 19
 - Werner Hegelstr 32
 - Willi Kirchstr 3
 Buschken Alfred Barmer Str 28
 Buschmann Bruno Winterberger Str 28
 - Klara Metzger Str 17
 - Richard Bergstr 11
 - Robert Flurstr 3
 Buschleier Otto Linderhauser Str 22
 Busch Burkhard Ernst-Adolf-Str 32
 - Franz Sedanstr 13
 Busemann Kurt Jesinghauser Str 30
 Busenbecker Rudolf Lohr Str 30
 Büser Berta Drosselstr 13
 Büskens Horst Bahnhofplatz 1
 Buss Ilse Untermuerstr 17
 - Irmgard Barmer Str 40a
 Busse Anna Straßburger Str 16
 - Erich Schonenfeld 11
 - Heinrich Bahnhofstr 49
 - Hermann Hauptstr 123
 - Karl-Heinz Augustastr 14
 - Margarete John-F-Kennedy-Str 9
 Büthe Elisabeth Bücherstr 32
 Buthe Helene Schwelmstr 22
 - Wilhelm Hagelsiepenweg 9
 Büttner Hedwig Schützenstr 8
 - Helene Schulstr 32
 - Karl Bahnhofstr 67
 - Karl Schulstr 32
 - Paul Hauptstr 83
 Butz Adolf Kurfürstenstr 19
 - Rudolf Am Ochaenkamp 12
 Bzdziel Siegfried Moltkestr 22
 Caminita Alberto Mittelstr 27
 Cangelosi Silvestre Linderhauser Str 14
 Canters Hans-Jürgen Bismarckstr 10
 Canzier Hermine Barmer Str 33
 Cappel Adolf Haßlinghauser Str 4
 - Dorothea Martinstr 1
 - Ed. Schwelmstr 30

- Else Taubenstr 11
 - Gustav Ernst-Adolf-Str 28
 - Gustav Brunnenstr 15a
 - Irmgard Sedanstr 70
 - Reinhold Schwelmstr 30
 - Wilhelm Feldstr 21
 Carell Bernhard Oelkinghauser Str 16
 - Bernhard Oelkinghauser Str 16
 Carls Gerhard Barmer Str 24
 Carstensen Hildegard Zum Löhken 1
 Cäsar Walter Barmer Str 52
 Caspers Emil Nordstr 11
 - Erna Hattinger Str 25
 - Heinrich Luisenstr 16
 Cassack Eduard Herzogstr 6
 Cattaneo Giovanni Beyenburger Str 79
 Cebulla Hedwig Kaiserstr 8
 Celustek Ludwig Hagelsiepenweg 13
 Censik Franz Märkische Str 12
 Cerone Giuseppe Wörther Str 3
 Cesarello Pietro Wellenhäusenstr 13
 Cher Hedwig Pothoffstr 23
 Chlechowits Hans Linderhauser Str 2
 Cholewik Gertrud Brunnenstr 13
 - Karl Göckinghofstr 33
 Chörrosch Hildegard Bahnhofstr 45
 Chotzko Günter Ehrenberger Str 5
 Christ Arno Hauptstr 48
 - Heinrich Jesinghauser Str 17
 - Klara Ernst-Adolf-Str 39
 - Lothar Luisenstr 12
 - Selma Kaiserstr 53
 - Walter Hauptstr 179
 - Walter Moltkestr 21
 Christiansen Johannes Barmer Str 37
 Christofori Walter Galmeweg 6
 Chudzinski Hans-Peter Neumarkt 18
 - Hildegard Engelbertstr 1
 Cieke Lydia Möllenkötter Str 27
 Cieslinski Gerhard Kantstr 4
 Clarenbach Clara Tobienstr 13
 Claß Otto Kölner Str 50
 Claßen Eva Friedr-Ebert-Str 43
 Classen Elise Hauptstr 105
 Clausen Michael Hauptstr 61
 Clausohn Reinhold Ottostr 41

CARL CLEFF jr.

Bandfabrik

583 Schwelm, Prinzenstraße 15, Ruf: 2436

Cleff David Winterberger Str 44
 - Hedwig Winterberger Str 45
 - Irene Kaiserstr 43
 - Peter Schulstr 40
 - Wilhelm Barmerstr 40a
 - Wilhelm Lohr Str 8
 Clemens Agnes Kölner Str 19
 - Heinrich Beyenburger Str 4
 - Laura Hattinger Str 37
 - Maria Hattinger Str 49
 - Wilhelmine Brunnenstr 13a
 Cleff Emilie Kaiserstr 9
 - Helmut Ulmenweg 30
 - Hermann Hagelsiepenweg 5
 - Hermann Hagener Str 43

Coenen Gerd Hattinger Str 62
 Coenen Dr Herbert Barmer Str 78
 Coenen Josef Kaiserstr 51
 Cohrt Claudius Lessingstr 9

COMMERZBANK AKTIENGESellschaft

Filiale Schwelm

Neumarkt 21 - Fernruf 6531-34

Conrad Leny Frankfurter Str 1
 Conrad Emil Neumarkt 11
 - Erich Lindenstr 6
 - Heinz John-F-Kennedy-Str 5
 - Horst Fichtenstr 11
 - Johannes Kurfürstenstr 19
 - Paul Hugo-Jacobs-Str 9
 - Werner Kurfürstenstr 21
 - Wilhelm Bergstr 4
 Conrad Otto Winterberger Str 13
 Conrad Agnes Kaiserstr 53
 - Anna Wörther Str 3
 - Franz Theodor-Heuss-Str 40
 - Franz Metzger Str 35
 - Gerd Castorffstr 14
 - Josef Hegelstr 32
 - Josef Körnerstr 14
 - Maria Neumarkt 2
 - Maria Mittelstr 23
 - Paul Kirchstr 30
 - Richard Straßburger Str 8
 - Selma Lober Str 5
 - Werner Oelkinghauser Str 38
 Conrad Willi Eugenstr 35
 Constantin Klaus Friedr-Ebert-Str 9
 Copic Vakasin Holthausstr 26
 Cordes Lothar Hagener Str 24
 Cordes Erna Schulstr 48
 - Siegfried Metzger Str 61
 Corrinth Friedemann Hermannstr 45
 - Laura Schonenfeld 5
 Corvace Francesco Milspers Str 32
 Corvey Rudolf Bahnhofstr 71
 - Siegfried Mittelstr 5
 Cöster Erwin Hermannstr 8
 Cousin Willy Meisenweg 13
 Coutelle Rolf Altmarkt 6
 Craemer Klaus In der Graslake 24
 Krämer Hans Jörg Kantstr 13
 - Mally Kantstr 13
 Cremer Maria Blücherstr 82
 Creutzmann Alfred Friedr-Ebert-Str 47
 Crisandt Paul Berliner Str 70a
 - Therese Berliner Str 70a

Crisandt & Co

Kartonagenfabrik

Berliner Str. 70a - Ruf 2511

Cronenberg Erna Neumarkt 10
 Cunzmann Ernst Döinghauser Str 8
 - Ernst August-Bender-Str 7a
 - Heinrich Tobienstr 12
 - Klaus Döinghauser Str 8
 Cwietkow Alexander Metzger Str 31
 - Gertrud Metzger Str 31

Cyprian Albert Schützenstr 14
 Cyrus Erich Dorfstr 11
 Czapczynski Gertrud Tannenstr 13
 Czarra Helmut Kaiserstr 16
 Czech Hedwig Birkenstr 7
 Czeranski Karl Martinstr 15
 - Karl Heinz Martinstr 15
 - Reinhold Ulmenweg 6
 Czeransky Bruno Kurfürstenstr 23
 Czernecky Paul Windmühlenstr 13
 Czernek August Hermannstr 2
 Czerner Walter Friedr-Ebert-Str 41
 Czernik Ingeborg Ulmenweg 5
 Czerwinski Hans Kantstr 18
 Czeslik Otto Kaiserstr 6
 Czeslik Adelheid Theodor-Heuss-Str 47
 Czok Alois Ottostr 43
 Czolbe Helmut Hegelstr 26
 - Joachim Schonenfeld 13
 Czychon Hans Ulrich Moltkestr 19
 Dabringhausen Adele Haßlinghauser Str 37
 Daebel Friedrich An der Rennbahn 60
 Dag Walter Friedr-Ebert-Str 52
 Dahl Ernst Wiedenhaufe 6
 - Kurt Hagener Str 9
 Dahlboddig Arthur Castorffstr 25
 - Friedr Wilh Frankfurter Str 1 a
 - Hans Otto Viktorstr 4
 - Helene Hagener Str 4
 Dahle Günther Brunnenstr 7
 Dähler Elisabeth Gockinghofstr 70a
 - Ewald Mittelstr 19
 - Siegfried Friedr-Ebert-Str 45
 Dahlhaus Anna Vofberger Weg 24
 - Artur Schwelmstr 1
 - Auguste Tannenstr 19
 - Hans Gartenstr 12
 - Hans Dieter Gartenstr 12
 - Hans Hugo Schützenstr 5
 - Hans-Jürgen Bahnhofstr 40
 - Hartwig Hauptstr 30
 - Mathilde Am Alten Schacht 1
 Dahlhoff Manfred Kölner Str 33
 Dahlmann Gertrud Grothe Str 16
 - Gustav Barmer Str 53
 - Joachim Gaimelweg 3
 - Julius Scharwacht 51
 - Karl Heinz Scharlecker Str 15
 Dahlstrom Helmut Sedanstr 44
 Dahm Friedel Kantstr 12
 - Manfred Oelkinghauser Str 29
 - Otto Blücherstr 32
 - Walter Leistr 1
 - Wilhelm Oelkinghauser Str 29
 Dahmann Johannes Dr Max-Klein-Str 27
 Dahme August Kantstr 20
 - Theodor Kantstr 16
 Dahn Hugo Max-Klein-Str 45
 Dahne Helmut Linderhauser Str 22a
 - Herbert Tilster Weg 27
 - Walter Hugoweg 8
 Dalwig Friedrich Loher Str 28
 - Heinz Hagener Str 6
 - Hugo Brambecke 12
 Damerau Peter Barmer Str 35
 Damian Jozio Eugenstr 2
 Damm Alexander Winterberger Str 13
 - Hans Prinzenstr 50a
 - Marthe Brockstr 4

Dammer Anna Römerstr 12
 - Erich Ehrenberger Str 31

FOTOHAUS ERICH DÄMMER

Handlung fotografischer Artikel
 Aufnahmen jeglicher Art

983 Schwelm, Mittelstr. 2, Ruf: 27 29

- Friedhelm Römerstr 24
 - Helwig Römerstr 12
 - Käthe Römerstr 24
 - Margarete Römerstr 16
 - Rainer Ottostr 41
 - Walter Römerstr 12
 - Wilhelmine Bahnhofstr 37
 Dams Bernhard Körnerstr 14
 Danckert Max Tobienstr 17
 - Richard Zum Löhken 9
 Dancs Laszlo Ehrenberger Str 13
 Dandl Werner Kölner Str 76
 Dancesch Franz Hagener Str 25
 - Harwig Friedr-Ebert-Str 18
 - Markwart Feldstr 7
 Dangl Josef Hagelsiepenweg 13
 Danielsmeyer Elisabeth Milspers Str 6
 - Fritz Werner Hauptstr 70
 - Hermine Schützenstr 24
 - Herta Hauptstr 70
 - Wilhelm Fr Milspers Str 10
 Dank Marta Jesinghauser Str 4
 Dankert Karl Hauptstr 103
 Danks Frieda Byenburger Str 79
 Dannerhöfer Karl Höhenweg 70
 - Paul Bahnhofstr 75
 Dany Ferdinand Prinzenstr 24
 - Helmut Schwelmstr 21
 - Josef Flurstr 13
 - Pauline Schützenstr 34
 - Wilhelm Sternburgstr 54
 Dant Erwin Hauptstr 90
 Danzig Heinrich Römerstr 12
 - Klaus Dieter Römerstr 12
 Danks Maria Mittelstr 27
 Dargel August Theodor-Heuss-Str 47
 - Hans B Robert-Schumann-Str 7
 - Helene Hauptstr 31
 - Henriette Loher Str 7
 - Horst Friedr-Ebert-Str 3
 - Oskar Nordstr 10
 Darkow Otto Lausitzer Weg 13
 Dasberg Walter Steinwegstr 8
 Dassler Berthold Bahnhofstr 3
 Daßow Willi Metzger Str 53
 Datzkow Käthe Blücherstr 21
 - Wolfgang Hagener Str 36a
 Dau Brunhilde Barmer Str 42
 Daub Martha Castorffstr 25
 Dauer Karl Kaiserstr 1a
 - Ulrich John-F-Kennedy-Str 4
 Daum Herbert Bahnhofstr 56
 Davertzhofen Margarete Hauptstr 30
 David Lisa Pastor-Nonne-Str 6
 Debus Elisabeth Milspers Str 25
 - Wilhelm Markgrafstr 3
 Decker Aloysius Hauptstr 115
 - Anton Theodor-Heuss-Str 20
 - Christel Wesenhausen Str 21
 - Elisabeth Mittelstr 15

- Franz Josef Theodor-Heuss-Str 38
 - Hilde Barmer Str 42a
 - Wilhelm Falkenweg 23
 - Wolfgang Ottostr 24

Decol Johanna Winterberger Str 33
 Dederichs Joachim Hauptstr 129a
 Dedial Alfred Ottostr 28
 - Alfred Ottostr 28
 - Anna Hauptstr 135
 Dedner Gertrud Lindenstr 1
 Defontaine Erich Kaiserstr 68
 Degener Emil Hagener Str 49
 - Günter Loher Str 9a
 - Horst Hagener Str 51
 Degenhardt Bernd Ottostr 30
 - Ernst Fichtenstr 6
 - Karl Castorffstr 17
 - Karl Walter Fichtenstr 6
 - Maria Jesinghauser Str 25
 - Robert Eugenstr 22
 - Walter Neumarkt 4
 Degutsch Emma Hagelsiepenweg 10
 - Gerhard Kantstr 6
 Dehler Hans Blücherstr 6
 - Hans Blücherstr 64
 - Winfried Hattinger Str 30
 Dehmel Emma Sternburgstr 32
 - Norbert Kirchstr 24
 Dehn Erich Kölner Str 45
 - Günter Bahnhofstr 77
 - Gustav Winterberger Str 39
 - Gustav Winterberger Str 41
 Dehne Albert Kölner Str 1
 - Albert Kantstr 10
 - Fritz Friedr-Ebert-Str 5
 Dehnert Clara Haßlinghauser Str 13
 - Emil Tobienstr 11
 - Hans Berliner Str 69
 - Heinrich Metzger Str 25
 - Helmut Berliner Str 33
 Dehse Walter Jesinghauser Str 24
 Dellmann Alois Viktorstr 3
 Deis Emil Wilhelmstr 21
 Deitermann Elise Möllenkotter Str 6
 - Fr Wilh Gockinghofstr 68
 - Grete Kölner Str 69
 - Klaus Gockinghofstr 68
 - Wilhelm Gockinghofstr 68
 Dekker Hendrik Holthausstr 20
 Delligs Max Potthoffstr 13
 Delopat Gerd Barmer Str 41
 Dembowski Aloys Ottostr 46
 - Aloys Ottostr 44
 Dasberg Walter Steinwegstr 8
 - Erwin Ottostr 46
 - Ulrich Ottostr 44
 Dembski Friedrich Eugenstr 5
 - Marta Blumenstr 6
 Demidenko Jakob Ottostr 2
 Demmer Ernst-Günter Max-Klein-Str 33
 - Maria Römerstr 27
 Demo Sime Winterberger Str 26
 Demrath Günter Theodor-Heuss-Str 51
 - Laura Tilster Weg 39
 Demtröder Heinrich Hagener Str 36
 Denzer Harry Lindenstr 26
 - Peter Lindenstr 24
 Denzin Paul Luisenstr 7
 Derkm Helene Loher Str 30a
 Derlich Maria Schwelmstr 19

Dertz Magdalene Augusta Str 6
 Deakau Ernst Max-Klein-Str 23
 Dessler Gustav Winterberger Str 62
 Deterding Otto Kölner Str 38
 - Thomas Bahnhofstr 60
 Deubert Wilhelm Hermannstr 36
 Deutrich Joachim Moltkestr 14
 Deutsch Bernhard Tobienstr 1

DEUTSCHE BANK

Aktiengesellschaft

Filiale Schwelm
 Hauptstraße 43-45 - Ruf 6061

Deutschendorf Eduard Sedanstr 56
 Deutschkämper Gerhard Hagener Str 25
 Deutschmann Alfred Holthausstr 4
 - Edith Pothhoffstr 36
 Dewald Eugenie Barmer Str 37
 Dewath Max Weststr 12
 Deyda Otto Barmer Str 83
 Dick Karl Beyenburger Str 90
 Dicke Albert Winterberger Str 33
 - Elfriede Schwelmstr 30
 - Else Hattinger Str 105
 - Günter Kaiserstr 38
 - Gustav jr Hattinger Str 107
 - Heinz Altmärk 2
 - Herbert Ottost 62
 - Karl Heinz Präsidentenstr 6
 Dickel Hildegard Winterberger Str 10
 - Horst Ewald Feldstr 7
 - Paul Wittener Str 44
 - Paul Birkenstr 8
 Dickershoff Ernst Blumenstr 4
 - Gustav Schützenstr 27
 - Wilfried Südstr 7
 Dickertmann Paula Kaiserstr 16
 Dickeshoff Günter Blücherstr 24
 - Klara Hugo-Jacobs-Str 6
 Dickhaus August Hauptstr 45
 - Reinhard Taubenstr 9
 - Wilhelm Taubenstr 9
 Dickhöfer Herta Winterberger Str 34
 Dickhöner Emil Hauptstr 21
 Dickten Horst Barmer Str 76
 - Julius Hagener Str 36a
 Diebler Gerhard Taubenstr 8
 Dieckerhoff Karl Querstr 4
 Dieckershoff Lina Schulstr 39
 Dieckhoff Emil Prinzenstr 26
 Dieckmann Franz Luisenstr 3
 Diedrich Heinrich Dr Römerstr 17
 Diegel Heinrich Feldstr 16
 Dieken Fritz van Oehder Weg 27
 Diekert Heinz Max-Klein-Str 3
 Diekmann Heinz Loher Str 15
 Dienelt Heinz Erich Augusta Str 4
 Dienes Hermann Göckinghofstr 51
 Dienst Elfriede Blücherstr 10
 Dierbach Irene Hagelslepenweg 5
 Dierdorf Josef Schulstr 25
 Dierking Klaus Barmer Str 29
 Dierks Frieda Barmer Str 76
 Dies Johannes Bahnhofstr 71
 Diesner Richard Barmer Str 42b

Diesterheft Gerda Haßlinghauser Str 13a
 Dieterich Gertrud Schulstr 1
 - Frieda Friedr-Ebert-Str 13
 - Günther Döinghauser Str 7
 - Helmut Bogenstr 7
 - Helmut Kölner Str 14
 - Klaus Taubenstr 25
 - Kurt Haßlinghauser Str 37
 - Maria Kölner Str 64
 - Walter Prinzenstr 5
 - Wilhelm Sedanstr 62
 Dietz Harald Tannenstr 19
 - Heinrich Metzger Str 26
 Dijk Ludw. Eulenweg 7
 Dindas Georg August-Bendler-Str 3
 Dinsing Ursula Loher Str 24
 Dinter Charlotte Kölner Str 80a
 - Klaus Schützenstr 31
 Dippel Emma Kaiserstr 17
 - Heinrich Metzger Str 39
 Dittbrand Anna Hattinger Str 31
 Dittermann Willi Friedr-Ebert-Str 45
 Dittmann Toni Schulstr 49
 Dittmar Christel Zum Löhken 1
 - Hanna Blücherstr 1
 - Herbert Kölner Str 2
 - Johannes Kaiserstr 29
 - Karl Pothhoffstr 53
 - Karl Kaiserstr 9
 - Karl Heinz Lausitzer Weg 20
 - Klaus Jürgen Hauptstr 74
 - Robert Kaiserstr 29
 Ditttrich Alfred Brunnenstr 30
 - Anna Herzogstr 22
 - Bruno Metzger Str 5
 Djordjevic Mileta Friedr-Ebert-Str 43
 Dobers Selma Mittelstr 25
 Dobles Pauline Schützenstr 28
 Dobmeier Josef Dorfstr 20
 Dobrats Otto Sedanstr 42
 Dobroschke Josef Tilsiter Weg 3
 Doeden Wilhelm Hülsenstr 18
 Dohle Theresia Luisenstr 13
 Dohrmann Eduard Am Steinbruch 2
 - Franz Castorffstr 4
 - Friedrich Pastor-Nonne-Str 27
 - Rudolf Oelkinghauser Str 22
 Dohse Franz Peter Döinghauser Str 18
 Döinghaus Albert Ottost 51
 - Anna Mittelstr 19
 - Elfriede Beyenburger Str 3
 - Erich Grenzhöhe 5b
 - Ernst Hermannstr 30
 - Ernst Ehrenberger Str 22
 - Eugen Hauptstr 197a
 - Eugen Hattinger Str 91
 - Eugen Hagener Str 54
 - Friedrich Ulmenweg 14
 - Hans Werner Weststr 24
 - Johanne Hermannstr 20
 - Karl Barmer Str 22
 - Siegfried Beyenburger Str 3
 - Wilhelm Kölner Str 80
 - Wilhelm Hattinger Str 115
 - Wilhelm Hattinger Str 37
 - Willi Hermannstr 20
 Döckel Egon Birkstr 1

Döll Berthold Möllenkötter Str 39
 - Erich Feldstr 27
 Döll Gerd Friedr-Ebert-Str 5
 - Karl Heinz Hagener Str 15
 - Klara Hegelstr 24
 - Wilfried Wilhelmstr 10
 - Wolfgang Hegelstr 24
 Dombrowski Kurt Castorffstr 8
 Dombrowski Paul Bismarckstr 17
 Dömel Wilhelm Steinwegstr 4
 Domestit Maria Anna Tobienstr 4
 Donke Herta Luisenstr 21
 Donath Lothar Lothringer Str 10
 Donch Emil Wörther Str 4
 Doneth Käthe Wilhelmstr 35
 - Peter Wilhelmstr 35
 Döninghaus Gerd Ehrenberger Str 9
 - Karl Steinhauser Bergstr 4
 Donner Andreas An der Rennbahn 15
 Döpper Gustav Hauptstr 54
 Dorber Erich Barmer Str 40
 - Karl Kollenbuscher Weg 5
 Dörendahl Franz Theodor-Heuss-Str 56
 Dörfer Willi Bahnhofstr 59
 Dörfer Erna Hauptstr 88
 Döring Emil Hauptstr 85
 - Karl Hugo-Jacobs-Str 9
 - Rainer Ulmenweg 30
 Dörka Fritz Bahnhofstr 59
 Dörken Helga Eulenweg 5
 - Rolf Große Weide 1
 Dorn Hans Winterberger Str 43
 - Heinz Mittelstr 7a
 - Helene Theodor-Heuss-Str 47
 - Klara Barmer Str 42a
 - Meta Kölner Str 14a
 Dörnen Anna Döinghauser Str 10
 - Ernst Pothhoffstr 38
 - Fredi Brunnenstr 7
 - Fritz Erzweg 2
 - Klaus Peter Tannenstr 15
 - Leni Feldstr 8
 - Rolf Hauptstr 193
 - Theodor Max-Klein-Str 5
 - Werner Schützenstr 1
 Dörner Hugo Mittelstr 7
 - Hugo Bismarckstr 7
 Dornquast Peter Kolpingstr 8
 Dornseif Hugo Pothhoffstr 39
 Dorr Adolf Wittener Str 55
 - Robert Große Weide 7
 Dörre Fritz Bahnhofstr 9
 - Helene Bahnhofstr 9
 Dörringer Emilie Kaiserstr 45
 Dörscheln Erna Luisenstr 13
 Doryn Eugen Pothhoffstr 40
 Dörmann Heinrich Untermuerstr 3
 Dost Hans Blücherstr 2
 Dötsch Bruno Holthausstr 6
 Dotze Joachim Friedr-Ebert-Str 9
 - Wilhelm Linderhauser Str 28
 Dowdat Herbert Eulenweg 7
 - Minna Friedr-Ebert-Str 13
 Drabant Elfriede Hattinger Str 74
 - Stanislaus Martinstr 5
 Drac Rudolf Bahnhofstr 6
 Dräger Charlotte Kölner Str 36
 - Hans Schwelmstr 8
 - Herbert Lausitzer Weg 23

- Herbert Lausitzer Weg 23

DRAEGER & BASTIAN

583 SCHWELM

Neumarkt 28

Ruf: 7041

EISENWAREN - HAUSRAT - PORZELLAN
 HERDE - ÖFEN - INDUSTRIEBEDARF

Schwelm, Bahnhofstr. 81
 BAUMASCHINEN - BAUGERÄTE

Draheim Horst Wörther Str 2
 Dratzidis Christos Kirchstr 10
 Drebes Hans Hugo Am Hölternen Wams 8
 - Hildegard Sedanstr 44
 - Hugo Hauptstr 184
 Drees Elisabeth Winterberger Str 50
 - Hans-Werner Barmer Str 16
 - Helene Metzger Str 28
 - Herta Oelkinghauser Str 17
 - Herta Blücherstr 30
 - Klara Steinhauser Bergstr 35
 - Klaus Römerstr 19
 - Martha Kaiserstr 40
 - Walter Kollenbuscher Weg 23
 Dreger Amalie August-Bendler-Str 27
 - Eduard Linderhauser Str 22
 - Hermann Hattinger Str 37
 Dreier Annegustel Königsgr 4
 Drein Erich Ländchenweg 9
 - Hans Jürgen Friedr-Ebert-Str 3
 - Margarete Blücherstr 26
 Dreisbach Alfred Hauptstr 147
 - Erich Feldstr 27
 - Hannelore Pastor-Nonne-Str 25
 - Heinz-Walter Aug-Kuschmirz-Str 9
 - Paul Dr Oehder Weg 34
 Dreißig Werner Markgrafenstr 1
 Dreker Bernhardine Kaiserstr 66
 - Friedrich Schwelmstr 19
 Drepper Klemens Max-Klein-Str 29
 Drescher Elfriede Bahnhofstr 32
 - Kurt Bahnhofstr 30
 Dresel Hedwig Präsidentenstr 40
 Dreser Mathilde Loher Str 11
 Dreskes Herbert Döinghauser Str 34
 Drever Günter Winterberger Str 35
 - Helmut Luisenstr 5
 - Marta Kaiserstr 66
 Drevermann Heinz Kolpingstr 1
 - Willi Berliner Str 58
 Drewe Elfriede Drosselstr 24
 Drews Bruno Augusta Str 18
 Driemel Helena Friedr-Ebert-Str 5
 - Siegfried Wilhelmstr 11
 Driesner Elisabeth Straßburger Str 7
 Drobek Gerhard Oehder Weg 40
 Dröge Luise Kaiserstr 45
 Dronseck Auguste Tobienstr 15
 Dronsek Ernst Jesinghauser Str 32
 Dröbler Josef Dr Barmer Str 33
 Drost Gustav Lindenstr 27
 Droste Egon Beyenburger Str 96
 - Margarete Bahnhofstr 51

Drüing Kläre Prinzenstr 4
 Drücke Maria Moltkestr 5
 - Paul Feldstr 8
 Drüppel Engelbert Frankfurter Str 44
 - Herta Feldstr 25
 Drux Willi Winterberger Str 85
 Dubbert Antonius Klefernweg 1
 - Theodor Castorffstr 10
 Dube Fritz Schützenstr 31
 Dubiella Manfred Neumarkt 9
 - Maria Hauptstr 173
 - Paul Hauptstr 105
 Dubeis Erwin Jesinghauser Str 6
 - Werner Oelkinghauser Str 31
 Dücking Ulrich Theodor-Heuss-Str 14
 Dudde Hedwig Jesinghauser Str 33
 Dudek Rudolf Ehrenberger Str 11
 - Valeska Hegelstr 26
 Duell Bernd Willi Hugo-Jacobs-Str 6
 - Willi Castorffstr 11
 Dumke Ewald Kölner Str 38
 Dummin Hildegard Kurfürstenstr 24
 Dummosschelt Helene Moltkestr 21
 Dunkel Gert Dr Barmer Str 41
 - Werner Taubenstr 10
 Dunski Horst Brunnenstr 11
 Dunst Dieter Untermäuerstr 21
 Dören Anna Winterberger Str 22
 - Anna Berliner Str 33
 - Auguste Tobienstr 11
 - Elisabeth Florstr 12
 - Erwin Körnerstr 4
 - Eugen Mittelstr 18a
 - Jürgen Kaiserstr 45
 - Luise Kaiserstr 60
 - Paul Obermäuerstr 8
 - Peter Kölner Str 10a
 - Rolf Frankfurter Str 19
 Dürhagen Artur Kaiserstr 58
 - Artur Kaiserstr 58
 - Erich Döinghauser Str 13
 Dürholdt Rolf Friedr-Ebert-Str 29
 Dürholt Eugen Obermäuerstr 20a
 - Friedrich Winterberger Str 114
 - Fritz Winterberger Str 114
 - Hans-Peter Blücherstr 21
 - Werner Beyenburger Str 69
 Dürholt Hans Herm Dr Meisenweg 15
 - Kurt Feldstr 16
 Dürschmidt Harald Schönenfeld 1
 - Herbert Barmer Str 53
 - Margarete Mittelstr 27
 Duschek Alfred Hauptstr 45
 Dötsch Josef Potthoffstr 23
 Düttke Helmut Linderhauser Str 2
 Dutz Wilhelm Drosselstr 45
 Dux Wolfram Prinzenstr 33
 Dworak Otilie John-F-Kennedy-Str 5
 Dworschak Johann Querstr 4
 Dyck Heinz Barmer Str 30
 Dzierson Hans-Georg Hauptstr 107
 Dziura Felix Ehrenberger Str 4
 Ebbinghaus Albert Metzger Str 33
 - Anna Barmer Str 46
 - Erich Mittelstr 12
 - Eugen Blücherstr 53
 - Eugen Jesinghauser Str 28
 - Gedine Mittelstr 4
 - Hermann Barmer Str 50

- Karl Winterberger Str 30
 - Karl Heinz Mittelstr 12
 - Karl Heinz Märkische Str 10
 - Klara Döinghauser Str 20
 - Martha Blücherstr 14
 - Otto Straßburger Str 17
 - Werner Ehrenberger Str 5
 - Wolfgang Mittelstr 12
 Ebel Ernst Obermäuerstr 8
 - Erwin Weststr 6
 Ebendorff Gerda Kaiserstr 45
 Eberhardt Paul Lindenstr 23
 Eberle Leo Robert-Frese-Str 25
 - Martin Bismarckstr 7
 - Ruth Casinostr 1
 Ebert Ernst Bismarckstr 12
 Ebinghaus August Wittener Str 49
 - August Wittener Str 49
 - Paul Körnerstr 14
 Echtenach Friedrich Wittener Str 66
 Eckardt Helene Mittelstr 11
 - Hildegard Hauptstr 86
 Eckel Anna Hugo-Jacobs-Str 12
 - Erwin Döinghauser Str 37
 Eckenbach Erich Taubenstr 21
 - Kurt Weilenhäuschenstr 17
 - Otto Querstr 2
 - Paul Taubenstr 21
 Eckhardt Albert Hauptstr 113
 - Anna Wilhelmstr 20
 - August Jesinghauser Str 28
 - Charlotte Lohr Str 28
 - Edmund Potthoffstr 18
 - Else Prinzenstr 62
 - Ernst Winterberger Str 51
 - Fritz Prinzenstr 62
 - Gustav Bahnhofstr 75a
 - Hans Hagener Str 51
 - Klaus Tannenstr 7
 - Klaus John-F-Kennedy-Str 12
 - Paul Schulstr 56
 - Willi Bahnhofstr 75
 - Willi Bergstr 4
 Eckhoff Adele Schützenstr 25
 - Elfriede Hauptstr 111
 - Elisabeth Galmeweg 1
 - Erna Hagelsiepenweg 10
 - Harald Döinghauser Str 17
 - Horst Eulenweg 5
 - Horst Wilhelmstr 3
 - Paul Erzweg 2
 - Paul Metzger Str 1
 - Willi Hauptstr 6a
 Eckstein Heinz Lohr Str 32
 - Hermann Bahnhofstr 39
 Edelhoff Eugenie Weststr 10
 Eder Ernst Hauptstr 142
 Eder Kurt An der Rennbahn 6
 Eger Franz Galmeweg 1
 Eggermann Karl Bahnhofstr 10
 - Rudolf Hattinger Str 42
 - Wilhelm Scharlacker Str 22
 Eggert Axel Kaiserstr 16
 - Gerhard Hattinger Str 28
 - Herbert Lohr Str 11
 - Klara Theodor-Heuss-Str 49
 Ehlers Heinrich Schariwacht 2
 Ehardt Rolf-Dieter Oßstr 51
 Ehlich Elise Kurfürstenstr 12

- Fritz Schweimstr 16
 - Heinz Döinghauser Str 9
 - Ida Döinghauser Str 16
 - Karl Lohrstr 11
 - Karl-Heinz Holthausstr 22
 - Karl-Heinz Lohrstr 17
 - Rosa Drosselstr 17
 Elm Hannelore Lohr Str 26
 Ehrenstein Udo Oehder Weg 24
 Ehrlich Alois Tilsiter Weg 30
 Eibel Karl Neumarkt 6
 - Ludwig Hofgasse 10
 Eichberg Willy Prinzenstr 4
 Eichberger Siegfried Königstr 4
 Eichholz Alfred Straßburger Str 7
 Eichhorst Heino Kirchstr 25
 Eichler Friedrich Tilsiter Weg 37
 - Fritz Chamottenstr 4
 Eichmann Friedrich Markgrafenstr 1
 Eicke Elise Beyenburger Str 89
 Eickhoff Hilde Lohr Str 5
 Eidmann Dieter Windmühlenstr 1
 Eifert Dora Moltkestr 3
 Eigen Otto Metzger Str 25
 - Walter Frankfurter Str 45
 Eigenbrod Karl Frankfurter Str 1a
 Eigene Irmgard Schützenstr 9
 Eihoff Ludwig Wittener Str 33
 Elmbeck Otto Schützenstr 24
 Einsele Karla Kaiserstr 62
 Eisenach Eleonore Nordstr 16
 - Rudolf Holthausstr 18
 - Wilhelm Kölner Str 6
 Eisenacher Heinz Schützenstr 19
 Eisenberg Erich Kaiserstr 21
 - Walter Castorffstr 6
 Eisenbraun Günther Friedr-Ebert-Str 23
 Eisenhauer Jakob Castorffstr 9
 Eisenkrämer Anna Prinzenstr 22
 Eiseremann Erwin Moltkestr 13
 - Hans Moltkestr 13
 - Julie Winterberger Str 69
 - Wilhelm Blücherstr 47
 - Willi Hauptstr 10a
 Eisert Helene Dorfstr 5
 Elben Dieter Untermäuerstr 1
 Elfferding Julius Barmer Str 48
 Elger Erich Herzogstr 10
 Eller Elise Metzger Str 7
 Ellermann Berta Brunnenstr 3
 Ellert Daniel Steinwegstr 4
 Ellinger Brigitte Hagener Str 45c
 Elinghaus Erna Oelkinghauser Str 38
 - Heinz Hagelsiepenweg 7
 - Hilde Märkische Str 29
 - Karl Lohr Str 32
 - Ruth Kölner Str 29
 - Walter Kaiserstr 5
 Eloo Hans Ehrenberger Str 17
 Els Helmut van Augustastr 12
 Elsner Herbert An der Rennbahn 36
 - Johann Döinghauser Str 10
 Elting Anna Straßburger Str 19
 Elzemann Charlotte Bahnhofstr 44
 Ende Adolf Oelkinghauser Str 12
 - Günter Felstr 10

- Hans-Gerd Mittelstr 18
 - Henny Mittelstr 8
 - Jürgen Prinzenstr 29
 - Karl Schulstr 2
 - Karl Heinz Untermäuerstr 15
 - Luise Eugenstr 16
 - Wilhelm Tobienstr 16
 - Wilhelm Lindenstr 14
 - Willi Lessingstr 7
 Eminger Fanni Moltkestr 16
 Emme Johannes Körnerstr 22
 Emme Karl Castorffstr 21
 - Karl Körnerstr 22
 Emmel Karl Heinz Kaiserstr 37
 Emmerich Reinhard Möllenkötter Str 1
 Emmerich Harry Neumarkt 12
 Empacher Witold Winterberger Str 11
 Enderlein Kurt Herdstr 4
 Endert Kurt Talstr 4
 Endraß Rolf Hegelstr 8
 Endrikat Albert Tobienstr 15
 Endruschat Fritz Schulstr 46
 Engel Alfred Metzger Str 3
 - Hans Taubenstr 10
 - Herbert Sedanstr 46
 - Hermann Römerstr 29
 Engelbert Adele Hadlinghauser Str 33
 - Artur Märkische Str 10
 - Friedhelm Kaiserstr 56a
 - Gerd Mittelstr 16
 - Hans Bahnhofstr 25
 - Karl Prinzenstr 40
 - Klaus Robert-Frese-Str 45
 - Louise Prinzenstr 40
 - Rainer Robert-Frese-Str 45
 - Wilhelm Prinzenstr 40
 Engelbracht Dr Josef Fichtenstr 15
 - Peter Drosselstr 6
 Engelbrecht Karl Castorffstr 3
 Engelhard August Friedr-Ebert-Str 1
 Engelhardt Friedr Wihl Tilsiter Weg 23
 Engelke Alfred Moltkestr 12
 - Alfred Moltkestr 19a
 Engels Christian Friedr-Ebert-Str 53
 - Emilie Linderhauser Str 21
 - Walter Schützenstr 8
 - Wilhelmine Beyenburger Str 88
 Engemann Karl-Heinz Kölner Str 45
 - Wilhelm Kaiserstr 30
 Enger Paul Viktorstr 7
 Engler Wilhelm Kaiserstr 32
 Enghardt August Eugenstr 23
 - Harry Eugenstr 23
 Engler Ernst Tobienstr 13
 Englemer Rosemarie Taubenstr 18
 Engstfeld Günter Metzger Str 41
 Enke Fritz Schillerstr 6
 - Wally Hauptstr 59
 Enkhart Erich Lohr Str 26
 - Fritz Schweimstr 28
 - Günther Tobienstr 18
 - Robert Hauptstr 193
 Enters Auguste Lindenstr 16
 Entrich Heinz Castorffstr 11
 Eppenich Hildegard Blücherstr 1
 Erb Gisela Schulstr 33
 - Klaus Brunnenstr 29
 Erban Josef Prinzenstr 41
 Erbe Hans Tobienstr 11

- Heinrich Kurfürstenstr 22
 Erdmann Alma Hauptstr 147
 - Fritz Max-Klein-Str 16
 - Gustav Steinwegstr 18
 - Harald Moltkestr 21
 - Herbert Lohmühle 7
 - Irmgard Am Ochsenkamp 6
 Erfurt Elisabeth Sternburgstr 31
 Erhard Josef Theodor-Heuss-Str 8
 Erhardt Hans Bahnhofstr 35
 Erken Heinrich Kölner Str 56
 Erbruch Erich Engelbertstr 10
 - Helene Pothhoffstr 14
 Erlmann Karl-Heinz Holthausstr 28
 - Walter Wiedenhaufe 6
 Erlmeyer Bernhard Schulstr 14
 - Christel Neumarkt 6
 - Lina Körnerstr 4
 Erikkötter Maria Berliner Str 72
 Erler Heinz Kaiserstr 67
 Ermisch Adele Prinzenstr 24
 Erne Friedrich Döinghauser Str 12
 - Fritz Luisestr 24
 - Jochen Kantstr 20
 - Peter Max-Klein-Str 20
 - Walter Fichtenstr 10
 Ernestus Karl Heinz Ulmenweg 10
 Erhardt Frieda Ernst-Adolf-Str 4
 Ernst Elfriede Römerstr 23
 - Erwin Nordstr 1
 - Franz Wittmer Str 21
 - Herta Römerstr 21
 - Josef Moltkestr 21
 - Lothar Sternburgstr 37
 - Max Römerstr 23
 - Ottilie Drosselstr 3
 - Reinhard Tobienstr 6
 - Ton Schillerstr 8
 - Wilhelm Barmer Str 35
 - Willi Tobienstr 16
 Ernst-Haupt Gabriele Augustastr 16
 Erren Leonhard Haslinghauser Str 19
 Ertel Rainer Steinwegstr 22
 Esch Alfred Eugenstr 49
 Esche Herta Ulmenweg 10
 Escher Rainer Kaiserstr 5
 Esse Charlotte Eulenweg 5
 Esser Johann Hauptstr 12
 Ettmann Heinrich Barmer Str 57
 - Margarete Barmer Str 57
 Etzel Josef Mittelstr 12
 Euler Peter Hagener Str 32
 - Walter Wörther Str 1
 Euteneuer Elise Sternburgstr 4
 Evangelos Apostolos Kamp 1
 Evang Edmund Erlen 1
 - Karl Erlen 1
 Everding Franz Josef Ulmenweg 14
 Evers Georg Kirchstr 5
 Everts Martha Kurfürstenstr 20
 Ewers Gertrud Körnerstr 10
 Exler Bernhard Friedr-Ebert-Str 51
 Eyern Gerhard von Schulstr 18
 Faber Egon Kaiserstr 42
 - Rolf Arno Blücherstr 26
 Fabian Maria Drosselstr 14
 Fach Alwine Ernst-Adolf-Str 28
 Fahl Hans Körnerstr 21
 Fahlisch Hans Steinwegstr 16

Fahr Klara Döinghauser Str 9
 - Walter Kantstr 2
 Fahrmann Gerhard Märkische Str 29
 Falano Salvatore Milasper Str 32
 Fall Helene Hegelstr 3
 Faldner Reimund John-F-Kennedy-Str 4
 Falenski Alfred Ulmenweg 26
 - Amalie Ulmenweg 26
 Falk Fritz Schützenstr 9
 - Josef Birkenstr 3
 - Robert Friedr-Ebert-Str 45
 Falkenberg Waldemar Castorffstr 18
 Falkenrath Alfred Moltkestr 29
 - Auguste Kölner Str 12
 - Siegfried Brunnenstr 15
 - Werner Hauptstr 79
 Falkenroth Bernd Ernst-Adolf-Str 30
 - Erich Dr Hauptstr 114
 - Ernst Lohr Str 12
 - Fritz Kaiserstr 47
 - Gustav Oelkinghauser Str 31
 - Heinz Holthausstr 20
 - Horst Flurstr 12
 - Marga Ulmenweg 8
 - Paul Ehrenberger Str 27
 - Roswitha Schützenstr 28a
 Fälder Karl Dr Oehder Weg 39
 Falkner Friedrich Bahnhofstr 12
 Fallenski Dieter John-F-Kennedy-Str 15
 Fangmeyer Heinrich Hauptstr 45
 Fasel Friedrich Theodor-Heuss-Str 68
 - Hildegard Theodor-Heuss-Str 68
 Faßbender Annegret Prinzenstr 31
 - Horst Kölner Str 69
 Fassel Werner Hauptstr 44
 Fassheber Hans Luisestr 19
 Fastenau Karl Bahnhofstr 38
 Fastenrath Hildegard Kaiserstr 28
 Faubel Ludwig Bahnhofstr 9
 Faubel Theodor Hagener Str 32
 Faulhaber Eugen Lausitzer Weg 5
 Faulke Manfred Metzger Str 61
 Faust Elli Herzogstr 18
 - Erwin Frankfurter Str 41
 - Fritz Kaiserstr 15
 - Gertrud Kölner Str 80a
 - Helmut Ehrenberger Str 35
 - Ingeborg Lindenstr 24
 - Johanna Mittelstr 9a
 - Maria Hegelstr 8
 - Werner Kolpingstr 6
 - Wilhelm Feldstr 20
 Faustmann Gerhard Winterberger Str 63
 Febel Lottie Herzogstr 10
 Fechner Klara Hagener Str 49
 Feckler Helene Barmer Str 32
 Fedde Luise Kantstr 25
 Federenko Gerhard Straßburger Str 5
 - Harry Metzger Str 59
 - Johann Straßburger Str 5
 - Kurt Straßburger Str 1
 Fedler Katharina Hagener Str 13
 - Maria Oelkinghauser Str 24
 Feer Regina Hagener Str 20
 - Werner Lindenstr 13
 Felder Elise Kaiserstr 23
 - Lina Körnerstr 10
 Fehling (Gibart) Hauptstr 143
 Fehrensen Elisabeth Taubenstr 2

Fehrer Peter Dr Pothhoffstr 1
 Fehse Emmy Feldstr 9
 - Walter Prinzenstr 29
 Fehst Hermann Hofgasse 5
 - Otto Hattinger Str 25
 Felder Adalbert Schwelmestr 11
 Felder Adalbert Lindenstr 22
 - Friedrich Hagelsiepenweg 9
 Feller Fritz Frankfurter Str 1a
 - Matthias Gevelsberger Str 97
 Feist Martha Mittelstr 23
 Feld Herbert Bahnhofstr 4
 Feldermann Rosa Römerstr 15
 Feldhaus Lothar Dorfstr 15
 Feldhofer Maria Bogenstr 8
 Feldkord Luise Prinzenstr 22
 Feldmann Erhard Brambecke 71
 - Helmut Höhenweg 76
 - Karl Tobienstr 20
 - Richard Jesinghauser Str 15
 - Selma Barmer Str 40
 Felix Anna Feldstr 35
 - Klaus Sternburgstr 36
 - Wilfried Feldstr 20
 Fellermaier Peter Hattinger Str 74
 Fels Arthur Barmer Str 47
 - Erich Bahnhofstr 30
 - Helmut August-Bendler-Str 35
 Felsch Albert Aug-Kuschmirz-Str 9
 - Elisabeth Lausitzer Weg 17
 - Friedhelm Schützenstr 4
 Felten Siegfried Barmer Str 72
 Felthaus Karl Heinz Max-Klein-Str 9
 Felkamp Konrad Dr Friedr-Ebert-Str 89
 Feminger Oskar Viktoriast 15
 Fenger Otto Tobienstr 5a
 Fennemann Margarete Pastor-Nonne-Str 4
 Fensch Fritz Schwelmestr 4
 Fergen Erna Schwelmestr 34
 - Wilhelm Blücherstr 14
 Ferhat Ifret Wilhelmstr 42
 Fernholz Ewald Hauptstr 171
 - Fritz Lindenstr 15
 Fester Dieter Hattinger Str 58
 - Gertrud Hattinger Str 58
 Feustel Alfred Casinostr 1
 - Walter Hugoweg 6
 Fey Helene Herzogstr 16
 - Helga Drosselstr 20
 - Ruth Gartenstr 15
 Feyerabend Kurt Hagener Str 20
 Fichtel Christa Galmelweg 1
 - Karl Castorffstr 12
 Fichter Elfriede Hauptstr 3
 Fichthorn Siegfried Präsidentenstr 32
 Fichtner Charlotte Kölner Str 15
 - Hans-Georg Winterberger Str 69
 - Johanna Kaiserstr 6
 Fidorra Heinz An der Rennbahn 44
 - Ottokar An der Rennbahn 5
 Fiedler Hermann Sedanstr 52
 - Martha Hauptstr 93
 Fiedrich Gustav Kaiserstr 12
 Fiege Anna Blücherstr 24
 - Ernst Hattinger Str 63
 Fiedrich Schwelmestr 19
 Fiegert Gertrud Holthausstr 12
 Fielcke Hans Hauptstr 59
 Fieseler Ernst Castorffstr 21

- Heinrich Schulstr 40
 - Kurt Fronhofstr 4
 Figge Edeltraud Schützenstr 14
 - Else Mittelstr 23
 - Emma Schwelmestr 14
 - Fr Wilh Frankfurter Str 48
 - Fritz Querstr 3
 - Heinrich Schwelmestr 5
 - Heinrich Hauptstr 58
 - Johannes Karlstr 4
 - Karl Frankfurter Str 19
 - Klara Hauptstr 123
 - Otto Hagener Str 6
 - Paul Boellingweg 2
 - Siegfried Barmer Str 2
 - Willy Frankfurter Str 48
 Figur Kurt Kurfürstenstr 19
 Figura Joachim Ottostr 29
 Fild Johanna Hauptstr 30
 Fild Maria Neumarkt 9
 Fimmel Helga Jesinghauser Str 6
 - Siegfried Oberberge 1
 - Wolfgang Friedr-Ebert-Str 89
 Finger Helmut Metzger Str 60
 - Konrad Hauptstr 20
 Fingerhut Elisabeth Moltkestr 13
 Fink Gerd Lohr Str 9
 - Werner Friedr-Ebert-Str 27
 - Wigard Schützenstr 7
 Finke Erna Brunnenstr 9
 - Ludwig Kurfürstenstr 23
 Finkel Eugen Berliner Str 67
 Finkenrath Friedrich Max-Klein-Str 43
 - Fritz Scharlicker Str 3
 - Hilde Höhenweg 107
 - Laura Schonenfeld 5
 - Rudolf Max-Klein-Str 21
 - Udo Galmelweg 6
 Fischer Adolf Schulstr 33
 - Albert Kaiserstr 19
 - Alfred Barmer Str 47
 - Bernd Kaiserstr 28
 - Dieter Kollenbuscher Weg 23
 - Elfriede Friedr-Ebert-Str 24
 - Elisabeth Holthausstr 32
 - Elisabeth Hegelstr 22
 - Emil Prinzenstr 6
 - Emil Sternburgstr 35
 - Emilie Mittelstr 10a
 - Ernst Martinstr 2a
 - Erwin Hagelsiepenweg 10
 - Frank-Dirk Hagener Str 47
 - Friedrich Blücherstr 78
 - Fritz Friedr-Ebert-Str 87
 - Gerhard Westfalendamm 2
 - Gertrud Drosselstr 19
 - Günter Wilhelmstr 1
 - Günter Eugenstr 39
 - Gustav Feldstr 24
 - Harald Obermauerstr 14
 - Hedwig Beyenburger Str 40
 - Hedwig Feldstr 31
 - Heinz August-Bendler-Str 5
 - Helene Hauptstr 40
 - Helmut Nordstr 14/15
 - Helmut Schützenstr 12
 - Hildegard Mittelstr 13
 - Klaus Peter Kaiserstr 14
 - Kurt Castorffstr 9

Autohaus

LESKE K.G.

FORD — HAUPTHÄNDLER

SCHWELM

Barmer Straße 77-81, Ruf: 36 97



- Lina Lindenstr 20
- Lisbeth Mittelstr 7a
- Lothar Hattinger Str 23
- Maria Bahnhofstr 36a
- Maria Kaiserstr 35
- Paul Potthoffstr 38
- Paula Kaiserstr 5
- Peter Kaiserstr 41
- Reinhold Feldstr 16
- Robert Boellingweg 4
- Rolf Eugenstr 43
- Siegfried Hegelstr 22
- Siegfried Feldstr 24
- Theodor Am Steinbruch 14
- Walter Hauptstr 40
- Walter Hauptstr 30
- Werner Dr Brunnenstr 18
- Werner Hagener Str 2
- Wilhelm Brambecke 61
Fisseler Elli Wittener Str 34
- Heinz Brunnenstr 11
- Paul Wittener Str 34
- Wilhelm Lindenbergerstr 7
- Wolfgang Wittener Str 34
Fittig Emil Kaiserstr 12
Flake Karl Potthoffstr 27
Flamme Alfred Kaiserstr 15
Flasch Gerd Hegelstr 2
Fladick Adolf Hagener Str 26
Fleck Maria Friedr-Ebert-Str 5
Fleischhaus August Metzger Str 55
- Daniel Steinhauser Bergstr 33
- Elfriede August-Bendler-Str 4
- Manfred Döinghauser Str 20
- Paul Möllenkötter Str 15
Fleig Klaus Eichenstr 5
Fleischer Ludwig Oehder Weg 6
Fleischhaus Klaus Luisenstr 24
- Walter Potthoffstr 41
Fleischmann Eugen Häflinghauser Str 13
Fleisemann Karl Lindenstr 13
Flemming Auguste Barmer Str 8
Flemming Hans Wilhelmstr 10
- Hermann Döinghauser Str 36
- Walter Hegelstr 12
Flender Friedrich Jesinghauser Str 4
- Klaus Castorffstr 10
Flick Gustav Hücherstr 14
Flockenhaus Emil Hattinger Str 156
- Friedhelm Dorfstr 16
- Gertrude Kaiserstr 45
- Hermann Hattinger Str 152
- Karl Tannenstr 25
- Werner Hattinger Str 70
- Willi Lohr Str 31
Flör Ernst Nordstr 5
Flor Fritz Hermannstr 4
Florin Philippe Mölkenstr 19
Flobach Ruth Holthausstr 18
- Uwe Winterberger Str 36
Flügel Achim Beyenburger Str 46
Flügge Emil Hattinger Str 79

Fluit Frieda Lindenbergerstr 41
Flunkert Emma Luisenstr 25
Fluß Hans Herbert Kaiserstr 50
- Herbert Beyenburger Str 96
Foebus Manfred Göckinghofstr 70
Foerster Peter Mölkenstr 27
- Rolf Hagener Str 37
Föhr Elfriede Kölner Str 58a
Föhrer Josef Eugenstr 11
Folle Hedwig Hücherstr 15
- Karl-Wilhelm Bismarckstr 1
- Willi Hauptstr 42
Förder August Oelkinghauser Str 29
Förster Adolf Mittelstr 25
- Hans Günter Hagener Str 46
- Hermann Schützenstr 32
- Horst Tiltscher Weg 14
- Karl Heinz Drosselstr 26
- Maria Kantstr 10
- Martha Tiltscher Weg 14
- Oswald Barmer Str 38a
- Rainer Theodor-Heuss-Str 30
Forthin Eugen Barmer Str 22
- Karoline Castorffstr 15
Fortmann Hans Bernd Theodor-Heuss-Str 47
Föß Herbert Berliner Str 5
Foss Bruno Linderhauser Str 30
- Horst Barmer Str 28
Francke Klaus An der Rennbahn 60
Frank Erwin Theodor-Heuss-Str 6
- Gerhard Blücherstr 32
- Karl Hauptstr 185
- Karl Theodor-Heuss-Str 6
- Luise Winterberger Str 42
- Sonja Kaiserstr 62
Franke Dietrich Möllenkötter Str 37
- Karl Prinzenstr 33
- Karl Bahnhofstr 10
- Karl Heinz Lindenbergerstr 78
- Klaus Schwelmstr 43
- Kurt Max-Klein-Str 3
- Kurt Kaiserstr 6
- Lottmarie Theodor-Heuss-Str 7
- Siegfried Castorffstr 3
Frankholz Friedrich Brambecke 65
Franz Hubert Kaiserstr 15
- Werner Neumarkt 5
Fränz Emma Bismarckstr 10
Franzen Alfons Feldstr 40
- Andreas Schützenstr 21
- Ida Falkenweg 12
- Josef Schulstr 29
- Jürgen Döinghauser Str 18
Franzke Georg Herzogstr 10
- Gerhard Pastor-Nonne-Str 25
Franzmann Eugen Bismarckstr 7
- Helmut Grafweg 21
Fraß Alfred Lindenstr 7
Frauenhoff Udo Ehrenberger Str 37
- Wilhelm Ehrenberger Str 37
Frauer August Friedr Mölkenstr 25
Frauerstein Roland Rönnerstr 11

Frech Hans Werner Linderhauser Str 16
- Paul An der Rennbahn 19
Frede Christel Hauptstr 15
- Erich Ulmenweg 8
- Franziska Feldstr 10
- Horst Schwelmstr 9
- Paula Steinhauser Bergstr 31
- Rainer Schwelmstr 2
- Walter Mittelstr 10
- Wilhelm Schützenstr 13
Frederichs Franz Scharwach 51
Freerkema Helmine Barmer Str 59
Freese Ernst Brunnenstr 11
- Karl Holthausstr 34
- Karl Hauptstr 128
Fregin Gustav Kurfürstenstr 19
Freiberg Werner Hagelsiepenweg 12
Freier Erich Max-Klein-Str 32
Freisen Elisabeth Grenzöhde 7
Freitag Erna Schwelmstr 15
- Margarete Brunnenstr 12
- Wilfried Metzger Str 59
Frensemeier Hedwig Nordstr 6a
- Josef Oehder Weg 32
Freck Erika Sternenbergstr 50

HOTEL-RESTAURANT FRESE

Vollautomatische Kegelbahn - Parkplätze
Gesellschaftszimmer
583 SCHWELM - Schulstr. 56
Ruf: 29 63

Frese Anna Hagelsiepenweg 11
- August Steinhauser Bergstr 49
- August Steinhauser Bergstr 49
- Ernst Luisenstr 1
- Gertrud Kaiserstr 47
- Gustav Am Roten Wasser 5
- Gustav Lohr Str 15
- Hannelore Ulmenweg 32
- Hans-Günther Prinzenstr 32
- Horst Winterberger Str 16
- Hulda Sternenbergstr 58
- Ida Körnerstr 4
- Leokadia Eugenstr 10
- Manfred Hauptstr 142
- Margarete Möllenkötter Str 1
- Paul Querstr 8
- Paul Schützenstr 3
- Paul Brunnenstr 11
- Paula John-F-Kennedy-Str 5
- Sigrid Prinzenstr 32
- Willi Schulestr 56
- Willi Bahnhofstr 43
Freter Klaus Hofgasse 5

Möbelhaus Freudenberg

Schreinerei

Innenausbau - Gartenstr. 5 - Ruf: 2202

Freudenberg Achim Gartenstr 5
- Hans Gartenstr 5
Freudewald Luise Galmelweg 6
Freund Lina Hugo-Jakobs-Str 6
Frey Ludwig Theodor-Heuss-Str 44
Freyberg Fritz Brunnenstr 47
Freyer Anna John-F-Kennedy-Str 5

- Egon Neumarkt 30
- Lothar Querstr 8
- Rudi John-F-Kennedy-Str 5
- Walter Jesinghauser Str 42
Freytag Hans Römerstr 12
- Hildegard Am Alten Schacht 1
Freyth Christel Jesinghauser Str 21
Fricke Maria Blücherstr 55
- Rolf Günter Ernst-Adolf-Str 4
- Wilhelm Schützenstr 10
Friderici Jürgen Herzogstr 22
Friedemann Gustav Döinghauser Str 28
Friedhoff Heinrich Kirchstr 11
- Horst John-F-Kennedy-Str 9
- Walter Schützenstr 10a
- Winfried John-F-Kennedy-Str 5
Friedrich Egon Max-Klein-Str 14
- Herbert Barmer Str 32
- Willi Lohr Str 5
Friedrichs Wilhelm Hattinger Str 24
Friedlingsdorf Erna Barmer Str 75
- Ewald Wittener Str 55
- Ewald Eichenstr 3
- Heribert Castorffstr 23
- Manfred Linderhauser Str 16
- Walter Eichenstr 4
Friemann Günter Lerchenweg 14
- Maria Jesinghauser Str 6
Fries Karl Obermauerstr 8a
Friese Alfred Mittelstr 7
- Emma Hegelstr 2
- Hans Feldstr 38
- Willi Schulstr 1
Frisch Dorothea Winterberger Str 104
- Gertrud Hauptstr 83
- Karl Hauptstr 177
Fritsch Klara Möllenkötter Str 1
Fritsche Eduard Tobienstr 12
- Gerhard Friedr-Ebert-Str 25
Fritz Bruno Luisenstr 29
- Erich Döinghauser Str 30
Froeklich Fritz Präsidentenstr 29
Froese Alfred Schwelmstr 6
Fröhlich Hans Eugenstr 8a
- Siegfried Hauptstr 139
Frohmanna Maria Kaiserstr 5
Frohn Leo Oelkinghauser Str 19
Frohnert Johanna Hauptstr 135
Fröhlich Albert Kölner Str 22
- Engelbert Untermauerstr 19
- Herbert Lindenbergerstr 23
- Pauline Straßburger Str 5
Fromen Helmut Bahnhofstr 11
Frowein Julius Feldstr 16
Frühauß Herbert Steinhauser Bergstr 2
Fruth Kurt Häflinghauser Str 13
Fryder Hedwig Berliner Str 69
Fuchs Auguste Häflinghauser Str 28
- Emma An der Rennbahn 30
- Georg Tiltscher Weg 26
- Hans Tiltscher Weg 26
- Karl Heinz Ernst-Adolf-Str 38
- Max Drosselstr 5
- Norbert Hattinger Str 9a
- Oskar Lindenstr 15
Füchtenkord Jürgen Hans Castorffstr 10
Füg Fritz Falkenweg 19
Fuhr Wilhelm Galmelweg 5
Führer Heinz Döinghauser Str 1

Führer Emilie Scharlicker Str 51
 Fuhrmann Elisabeth Windmühlenstr 5
 - Georg Jesinghauser Str 40
 - Helga Max-Klein-Str 41
 - Hermine Wilhelmstr 3
 - Josef Dölinghauser Str 34
 - Otto Theodor-Heuss-Str 9
 - Rudolf John-F-Kennedy-Str 4
 - Theodor Lohr Str 15
 - Willi Neumarkt 25
 Füllbeck Paul Hagener Str 5
 - Paul Bahnhofstr 3
 Füllgräbe Anneliese Metzger Str 35
 Funk Elisabeth Blumenstr 6
 - Heinrich Sedanstr 48
 - Heinz Berliner Str 72
 Funke Ernst Taubenstr 10
 - Paul Oelkinghauser Str 32
 Funken Agnes in der Graslake 58
 Fürhoff Klaus Hagelsiepenweg 12
 Furkert Irmgard Hauptstr 128
 Fürst Walter An der Rennbahn 12
 Fürstenberg Adele August-Bendler-Str 19
 - Heinrich Kaiserstr 5
 Fuss Minna Tannenstr 6
 Fußholler Hans Joachim Oehder Weg 23
 Gabel Sybille Max-Klein-Str 21
 Gabrys Bruno Moltkestr 13
 Gaetzsch Robert Taubenstr 26
 Gaertner Hans Martfelder Weg 1
 Gähner Emil Hauptstr 143
 Gähner Heinz Günter Prinzenstr 30
 - Klaus-Dieter Römerstr 16
 - Maria Prinzenstr 10
 Gaida Frieda Sedanstr 13
 - Walter Schwelmestr 40
 Gajewski Paul Schützenstr 30
 Galert Anna Markgrafenstr 3
 - Josef Barmer Str 25
 Galke Gerhard Markgrafenstr 3
 Gall Gerhard Schulstr 46
 Gallie Walter Castorffstr 12
 Gallus Edith Max-Klein-Str 31
 Gammier Ernst Barmer Str 42
 Gampig Bernhard Bahnhofstr 45
 Gampig Rudolf Grenzdöde 5
 Gamradt Georg Kaiserstr 45
 - Lothar Luisenstr 3
 Ganske Else Blücherstr 6
 Gantschow Robert Eulenweg 5
 Gappa Bruno Oehder Weg 16
 Garbas Ludwig Nordstr 9
 Garbe Herbert Hagener Str 2
 - Lore Arndtstr 3
 Garch Horst Bismarckstr 3
 Garte Lucie Jesinghauser Str 38
 Garthe Fritz Straßburger Str 6
 - Werner Pastor-Nonne-Str 27
 Gartmann Bernd Hauptstr 129
 Gärtner Elsa Max-Klein-Str 25
 - Erika Schützenstr 27
 - Helmut Friedr-Ebert-Str 37
 - Irmgard Hermannstr 8
 Garz Ernst Höhenweg 3
 - Hedwig Hattinger Str 32
 Gasch Heinz Kölner Str 1
 Gaspers Helene John-F-Kennedy-Str 15
 Gell Willy Feldstr 8
 Gast Ida Schulstr 37

Gastreich Christel Bahnhofstr 25
 - Elisabeth Lerchenweg 16
 - Frans Lerchenweg 16
 - Paul Lerchenweg 16
 Gau Wilhelm Windmühlenstr 24
 Gaudernack Alfred Körnerstr 13
 - Josef Kurfürstenstr 19
 Gausmann Gertrud Kaiserstr 25a
 Gawin Horst Pastor-Nonne-Str 6
 Gawol Erhard Winterberger Str 114
 Gayk Emil Lausitzer Weg 19
 Gebauer Cornelia Viktoriast 18
 - Max Ottostr 14
 Geber Rudolf Hagener Str 35a
 Gebhardt Helene Jesinghauser Str 32
 - Josef Westfalendamm 50

SCHWELMER SCHRAUBENWERK GEBR. GEBLER KG.

Schraubenfabrik - Fassonndreherei - Mechanische
 Bearbeitungswerkstätten
 583 Schwelm - Saarstraße 7, Ruf: 40 41 / 40 42
 Telex: 8591908

Gebler Günther Schwelmestr 49
 Gedecke Horst Talstr 23
 Gehle Friedrich Martinstr 14
 - Wilhelm Kaiserstr 52
 Gehhaar Erna August-Bendler-Str 24
 - Manfred Kölner Str 51
 Gehres Fritz Luisenstr 15
 - Heinz Luisenstr 15
 Geiger Hans Neumarkt 8
 - Laura Kollenbuscher Weg 11
 - Otto Sternburgstr 50
 - Walter Moltkestr 12
 Geilen Hedwig Am Alten Schacht 8
 - Norbert Am Alten Schacht 8
 - Paul Am Alten Schacht 8
 Geisler Gustav Jesinghauser Str 32
 Geisser Kurt Am Ochsenkamp 4
 Geitel Willi Potthoffstr 23
 Geitz Karl Gevelsberger Str 99
 - Rudolf Kölner Str 68

Wiegand Geitz Wwe. PLASTIK-PRESS- U. SPRITZWERK METALLWARENFABRIK

583 SCHWELM
 Kölner Str. 68, Ruf: Sa.-Nr. 25 46

- Wiegand Blücherstr 60
 Geldmacher Ewald Steinhauser Berg-
 str 47
 - Wolfgang Steinhauser Bergstr 47
 Gell Emilie Wittener Str 66
 Gellert Erich Blücherstr 32
 - Frieda Kaiserstr 13
 Gellhaus Elfriede Schützenstr 7
 Gemeinhardt Fritz Präsidentenstr 44
 Gemmecker Rolf-Dieter Barmer Str 57
 - Siegfried Barmer Str 42b
 Gemmecker Hans Barmer Str 52
 Anz Gemmecker Rolf s. n. Seite
 Gens Elisabeth Eulenweg 5
 Gensler Eugen Brunnerstr 3
 - Gustav Kollenbuscher Weg 21

SEIT 1891

ROLF
SIEGFRIED
HANS

GEMMEKER

• Bildhauerei und Steinmetzgeschäft
 • Grabdenkmäler
 • Bauarbeiten in Natur- und Kunststein

583 SCHWELM

Barmer Straße 52 (Am Friedhof)

Fernruf: 29 61

Genth Siegfried Tilsiter Weg 6
 Gemit Alfred Bismarckstr 8
 - Elisabeth Beyenburger Str 22
 - Erich Hattinger Str 35
 - Gerda Hattinger Str 109
 - Günter Taubenstr 11
 - Paul Barmer Str 5
 - Werner Tobienstr 18
 Georg Richard Schützenstr 25
 Geppert Anna Hagener Str 34a
 Gerbothe Horst Mittelstr 11



GERBRACHT+CO. KG
 METALLGUSS - SCHILDER

SCHWELM/W. - Ruf: 30 35
 Postfach 213 - Telex 8591989

Gerbracht Armin Metzger Str 61
 - Franz Mittelstr 21
 - Fritz Oelkinghauser Str 19
 - Gerd Schwelmestr 14
 - Walter Schwelmestr 20
 - Wilhelm Brunnenstr 6
 - Wilhelm Mittelstr 4
 Gerdes Friedrich Friedr-Ebert-Str 41
 Gerhard Klaus-Peter Neumarkt 27
 - Lina Römerstr 13
 - Paul Hugoweg 8
 - Paul Hattinger Str 12
 - Richard Friedr-Ebert-Str 25
 - Rudolf Luisenstr 18
 - Walter Lohr Str 22b
 - Willi Flurstr 18
 Gerhards Adele Hauptstr 149
 - Else Hauptstr 99
 - Erna Taubenstr 9
 - Ewald Martinweg 2
 - Ewald Nordstr 13
 - Grete Hauptstr 124
 - Karl Drosselstr 13
 - Otto Dölinghauser Str 13
 - Gerhardt Erich Neumarkt 5

- Hannelore Kollenbuscher Weg 13
 - Heinz Werner Ulmenweg 10
 - Jürgen Bismarckstr 10
 - Richard Oelkinghauser Str 28
 - Selma Kollenbuscher Weg 17
 - Siegfried Körnerstr 24
 - Walter Kollenbuscher Weg 17
 Gerhold Lieselotte Hagener Str 55
 - Marta Kaiserstr 11
 Gericke Jan Kantstr 8
 Gerke Charlotte Jesinghauser Str 29
 Gerking Friedrich Steinwegstr 6
 Gerlach Anna Hugo-Jacobs-Str 6
 - Hermann Brunnenstr 5
 - Klaus Peter Schulstr 29
 Gerloff Herbert Haßlinghauser Str 9
 - Manfred Barmer Str 6
 Germer Hans Walter Talstr 4
 - Walter Talstr 4
 Gernershausen Lorenz Jesinghauser Str 6
 Gernershausen Ralph Bahnhofstr 15
 Gernhardt Hedwig Berliner Str 33
 Geromei Giuseppe Bergstr 2
 - Maria Hauptstr 151
 Gerosch Selma Schwelmestr 12
 Gersch Johannes Dr Frankfurter Str 3
 - Oswald Linderhauser Str 16
 Gerstendorf Arno Körnerstr 8
 Gerth Egon Hegelstr 30
 - Horst Sedanstr 62
 Gertz Erich Theodor-Heuss-Str 28
 - Grete Kaiserstr 51
 - Karl Schwelmestr 32
 - Paul Hagelsiepenweg 11
 Geruhn Franz Lerchenweg 14
 Gerwien Artur Am Ochsenkamp 10
 Gesualdi Antonio Beyenburger Str 2
 Gevelhoff Herta Mittelstr 32
 - Manfred Barmer Str 13
 Geyer Herbert Aug-Kuschmirz-Str 3
 - Hugo John-F-Kennedy-Str 2
 Giarrusso Carmelo Wilhelmstr 35
 Giebecke Otto Castorffstr 5
 Giebel Helmut Engelbertstr 1
 - Manfred Prinzenstr 36
 Gielow Werner Linderhauser Str 2a
 Giersfeld Emil Am Ochsenkamp 14
 Gieselberg Friedrich Talstr 23
 - Wilhelm Kötchen 3
 Giesen Hans-Bernd Luisenstr 24
 Giesler Friedrich Luisenstr 7
 Gießing Lothar Prinzenstr 26
 - Willi Tobienstr 17
 - Willi Prinzenstr 24
 Gietzold Wolfgang Römerstr 5
 Glibrecht Elisabeth Barmer Str 44
 - Karl Heinz Barmer Str 44
 Glissen Hendrikus Kaiserstr 18
 Gille Otto Hagener Str 39a
 Gilles Hans Berliner Str 67
 - Josef Friedr-Ebert-Str 6
 - Klara Metzger Str 32
 - Werner Metzger Str 32
 Gillich Maria Aug-Kuschmirz-Str 3
 Gilsbach Maria Oehder Weg 1
 - Paul Oehder Weg 1
 Gimpel Peter August-Bendler-Str 35
 Ginter Eberhard Schützenstr 10a
 Gland Herbert Dorfstr 15

Glasenapp Gustel Oelkinghauser Str 3a
 Glaser Bernhard Viktoriastr 13
 - Manfred Brunnenstr 32
 Glaser Elisabeth Pothoffstr 16
 - Rolf Martin Pothoffstr 16
 Glasmacher Wilhelm Kirchplatz 8
 Glasner Adele Flurstr 1
 Gläßer Erich Eichenstr 3
 Glädis Friederike Hegelstr 18
 Glatthaar Irmgard Wilhelmstr 11
 Glatz Elly Hauptstr 151
 - Jürgen Märkische Str 29
 Glauer Günter Barmer Str 48
 Glehm Berta Mittelstr 10a
 Gleichmann Emmiliesel Bahnhofstr 32
 Gleim Elli Bergstr 4a
 - Julius Kölner Str 58a
 Gliembotzki Manfred Friedr-Ebert-Str 14
 Glimm Gerd-Willi Blücherstr 1
 Glindmeier Paula Falkenweg 1
 Glinik Paul Kölner Str 57
 Glinitzki Elisabeth Hagener Str 34
 - Erich Querstr 3
 - Hans-Dieter Castorffstr 19
 - Heinz Kantstr 12
 Glisich Mihajlo Castorffstr 19
 Glittenberg Klaus Hagener Str 33
 Glitz Adalbert Holthausstr 2
 Glöde Georg Brunnenstr 7
 - Hans Jürgen Barmer Str 53
 - Karl Heinz Schwelmestr 5
 - Manfred John-F-Kennedy-Str 5
 Glomb Franziska Hauptstr 93
 - Herbert Bogenstr 6
 - Johanna Beyenburger Str 93
 Glotzbach Elisabeth Berliner Str 63
 Glow Werner Hauptstr 125
 Glowania Paulina Hagelsiepenweg 14
 Göbel Anna Kaiserstr 8
 - Dieter Römerstr 29
 - Elfriede Markgrafenstr 14
 - Hedwig Metzger Str 20
 - Heinz Toblenstr 15
 - Horst Hegelstr 26
 - Karl Heinz Blücherstr 49
 Göbel Klara Luisenstr 15
 - Werner Barmer Str 47
 - Willibald Haßlinghauser Str 17
 Göbels Walter Augustastr 2
 Gockeln Hans-Peter Luisenstr 27
 Godecke Dieter Castorffstr 10
 - Heinrich Eugenstr 26
 - Ulrich Eugenstr 26
 Gödermann Helene Bogenstr 5
 - Walter Wilhelmstr 11
 - Walter Steinhauser Bergstr 61
 Godlinski Lina Martfelder Weg 5
 Godzinaki Dieter Hauptstr 125
 Goebel Anna August-Bendler-Str 21
 - Emil Brunnenstr 9
 - Erich Kölner Str 8
 - Eugen Kantstr 6
 - Hans Zum Löhken 5
 - Karl Hermann Friedr-Ebert-Str 1
 - Katharina Bismarckstr 5
 Goecke Engelbert Kölner Str 14
 - Friedhelm Kölner Str 14
 - Grete Bahnhofstr 20
 Goecke de Vivie Lothar Kaiserstr 42

Goedeckemeyer Helene Lindenstr 7
 Goeke Kurt Königstr 4
 Goergen Günther Brambecke 3
 Goerke Alfred Lindenstr 11
 - Heinz Dorfstr 8
 Gogarten Ella Jesinghauser Str 29
 Gogoll Otilie Ulmenweg 21
 Gohl Erika Möllenkotter Str 10
 Goira Hans Jahnstr 16
 Golde Ernst Flurstr 1
 Goldhahn Günther John-F-Kennedy-Str 9
 Goldmann Heinz Herzogstr 20
 - Klaus August-Bendler-Str 21
 - Martha Möllenkotter Str 27
 - Walter Martfelder Weg 1
 Goll Erich Hugo-Jacobs-Str 12
 - Karl Lerchenweg 14
 - Kasimir Lerchenweg 14
 - Richard August-Bendler-Str 4
 Gollasch Karl-Heinz Tilsiter Weg 40
 Gollie Elisabeth Max-Klein-Str 23
 - Heinz Straßburger Str 2

FEUROP-DIENST BLUMENHAUS HANS GOLLER

583 Schwelm - Hauptstraße 48, Ruf: 3004

Goller Hedwig Hauptstr 36
 Gollub Helmut Tobienstr 9
 Gommann Wolfgang Hattinger Str 99
 Gombert Paul Luisenstr 10
 Gomolka Wolfgang Hegelstr 22
 Gonska Paul Mittelstr 5
 Goos Wilhelm Barmer Str 38a
 Gordon Hermann Hauptstr 86
 Göretz Friedrich Markgrafenstr 14
 - Margarete Taubenstr 11
 Görgen Hubert Ehrenberger Str 20
 Gorges Lina Lothringer Str 6
 Gorholt Dieter Brunnenstr 39
 Gorille Heinz Döinghauser Str 15
 Gorka Karl Kirchstr 3a
 Görke Emil Hagelsiepenweg 6
 Görldt Walter Barmer Str 54
 Görlich Berta Metzger Str 31
 - Hans-Georg John-F-Kennedy-Str 17
 Görnitz Else Jesinghauser Str 33
 - Günter Jesinghauser Str 33
 Gorlt Edmund Holthausstr 32
 Görs Irma Kaiserstr 64
 Gorski Alfred Haßlinghauser Str 9
 Gorskulla Josef Hauptstr 125
 Götz Klara August-Bendler-Str 5a
 Gorzitz Auguste Straßburger Str 1
 - Günther Straßburger Str 1
 Gorzynski Bernhard Pothoffstr 36
 Gospodarek Käthe Barmer Str 42a
 Göthel Elfriede Hauptstr 125
 - Erwin Prinzenstr 28
 Gottschalk August Altmarkt 6
 - Dieter Hagener Str 44
 - Hans Frankfurter Str 1
 - Otto Blücherstr 47
 - Paul Viktoriastr 8
 - Rolf Jesinghauser Str 38
 Götz Lothar Hattinger Str 94

Graskamp Herbert Tilsiter Weg 32
 - Karoline Bahnhofstr 79a
 - Paul Kölner Str 13
 Grass Emilie Brunnenstr 27
 - Maria Bahnhofstr 46
 Grasse Klaus Barmer Str 29
 Grasskamp Hans Rich Bergstr 4
 - Josefine Lindenstr 23
 - Maria Martfelder Weg 10
 - Robert Haßlinghauser Str 15a
 Graskamp Josef Luisenstr 22
 - Otto Bergstr 4a
 Grassmäder Hans Theodor-Heuss-Str 16
 - Heinrich Bahnhofstr 16
 - Johannes Lindenstr 2
 - Kurt Querstr 6
 Grau Karl Am Ochsenkamp 14
 - Rolf Scharlicker Str 37
 Graw Agnes Bahnhofstr 16
 - Bernhard Tilsiter Weg 11
 - Bruno Kolpingstr 12
 - Josef Blücherstr 62
 Greb Hans-Walter John-F-Kennedy-Str 13
 Grebe Heinrich Prinzenstr 24
 - Manfred Viktoriastr 4
 Gredig Fritz Hegelstr 32
 - Uwe Flurstr 18
 Greife Hugo Pothoffstr 28
 Greger Herbert Hauptstr 69
 Gregory Agnes Schulstr 13
 Greifenberg Egbert Taubenstr 24
 Greifenstein Else Kaiserstr 16
 Greil Edmund Kirchstr 17
 Greiling Ernst-Martin Kirchplatz 6
 - Pauline Barmer Str 38
 Greiter Emilie Feldstr 24
 - Hans Eugenstr 34
 Gresch Siegfried Metzger Str 66
 Gress Bernhard Bogenstr 11
 Gress Peter Haßlinghauser Str 19
 Gretzbach Ludwig Bahnhofstr 67
 Grewe Fritz Theodor-Heuss-Str 26
 - Hildegard Hugo-Jacobs-Str 9
 - Wolfgang Sedanstr 46
 Griebenow Emma Sedanstr 60
 Griepentrog Martha Prinzenstr 29
 Gries Auguste Augustastr 2
 Griesel Erna Bogenstr 3
 Griesenbeck Otto Oberloh 3
 Grigat Ida Jesinghauser Str 8
 Grimm Walter Pothoffstr 2
 Grimme Anna Neumarkt 11
 - Josef Casinostr 3
 Grob Horst Brunnenstr 13a
 Groebler Hans Dr Oehder Weg 5
 Gröger Friedrich Sedanstr 44
 Grohs Alfred Schwelmestr 13
 - Wolfgang Kaiserstr 21
 Groll Emma Schützenstr 28a
 Gronenberg Alfred Barmer Str 36
 Groot Günter de Neumarkt 27
 - Werner de Sternburgstr 29
 Groschupf Kurt Grotheer 10
 Gross Auguste Windmühlenstr 22
 - Emil Schulstr 20
 - Hans Kaiserstr 36
 - Hans Dieter Loher Str 8
 - Paul Mittelstr 18
 Groß Elisabeth Pothoffstr 54

- Fritz Lütkenstr 20
 - Richard Herzogstr 22
 Großbach Elisabeth Kirchstr 12a
 - Werner Hagener Str 7
 Grossbach Artur Hagener Str 5
 - Günther Kölner Str 40
 - Heinrich Körnerstr 10
 - Martha Kölner Str 40
 Sofie Luise Bismarckstr 4
 - Walter Hagener Str 12
 Große Rainer Drosselstr 16
 Grosse Emil Hattinger Str 45
 Grossias Aristidis Linderhauser Str 14
 Großkopf Horst Moltkestr 16
 Großkortenhaus Gertrud Friedr-Ebert-Str 43
 Großmann Wolfgang Castorffstr 12
 Großstück Johanna Heidestr 27
 - Otto Linderhauser Str 45
 Grote Gisela Hegelstr 22
 - Helmut Tannenstr 5
 - Hermann Tannenstr 24
 - Irmgard Kaiserstr 25a
 - Manfred Jesinghauser Str 30
 - Rudolf Kollenbuscher Weg 1
 - Walter Straßburger Str 6
 Grotenburg Gertrud Oelkinghauser Str 26
 Groth Joachim Tobienstr 3
 - Wilhelm Tannenstr 18
 Grothey Ingeborg Wilhelmstr 4
 Grötschel Alois Glatzer Weg 6
 - Franz Steinhauser Bergstr 3
 - Herbert Glatzer Weg 6
 - Kurt Konrad Nordstr 6
 - Robert Steinhauser Bergstr 3
 Grozdek Vlado Nordstr 9
 Gruchow Günther Märkische Str 12
 Grün Hansjörk Friedr-Ebert-Str 31
 Grünberg Wolfgang Talstr 4
 Grundschoß Emilie Blumenstr 3
 Grundt Walter Nordstr 8
 Gruneberg Luise Kaiserstr 13
 Grüneis Hermann Sternburgstr 41
 Grüneisen Johanna Sternburgstr 54
 - Julius Berliner Str 64
 Grunenberg Günter Hagener Str 42
 - Robert Römerstr 22
 Grüner Aloys Lausitzer Weg 25
 - Franz Aug-Kuschmirz-Str 4
 - Irmgard John-F-Kennedy-Str 9
 - Johannes Lindenstr 27
 - Johannes Blicherstr 8
 - Lina Jesinghauser Str 19
 - Luise Bismarckstr 17
 - Oswald Glatzer Weg 16
 - Oswald Lausitzer Weg 25
 Grünert Horst Kölner Str 53a
 Grunert Elisabeth Schwelmstr 26
 - Josef Luisenstr 9
 - Rosalie Lohr Str 28
 Grünwald Albertine Metzger Str 25
 - Alma Drosselstr 11
 - Elfriede Sternburgstr 50
 - Gustav Fichtenstr 6
 - Hugo Kaiserstr 22
 - Karlheinz Friedr-Ebert-Str 21
 - Käthe Hagener Str 9
 - Peter Lothringer Str 4
 Grünig Otto Tilster Weg 5
 Grunow Gustav Frankfurter Str 25

Grüntker Hermann Drosselstr 30
 Gruntke Heinz Dieter Hagener Str 47
 Grünvogel Heinrich Jesinghauser Str 2
 Grünwald Agnes Schulstr 22a
 Grütterich Martha Brunnenstr 41
 Grütjen Peter An der Rennbahn 26
 - Willi An der Rennbahn 26
 Gschalder Wolfgang Ernst-Adolf-Str 5
 Gubbe Erich Jesinghauser Str 30
 Guddat Eberhard Herzogstr 6
 - Hedwig Schulstr 40
 - Herbert Döinghauser Str 50a
 Gude Ewald Lohr Str 9
 Gudelius Friedrich Kaiserstr 16
 Gülke Carl Heinz Eugenstr 18
 Gümmer Anna Viktoriastr 8
 Gummersbach Gerd Viktoriastr 5
 Gumpertz Josef Köttchen 1 a
 Gundlach Werner Potthoffstr 39
 Gunkel Else Römerstr 14
 Gunst Gerd Hauptstr 50
 Günther Albert Lindenstr 15
 - Anna Markgrafenstr 15
 - Elisabeth Viktoriastr 3
 - Else Blicherstr 22
 - Emil Hattinger Str 23
 - Erich Beyenburger Str 3
 - Ferdinand Ottostr 2
 - Jr Ferdinand Ottostr 4
 - Hans-Detlef Luisenstr 4
 - Heinrich Schulstr 12
 - Heinz Hauptstr 44
 - Heinz August-Bendler-Str 23
 - Hermann Boellingweg 1
 - Johannes Schützenstr 14
 - Paul Viktoriastr 3
 - Paul-Herbert Castorffstr 6
 - Walter Querstr 9
 Günther Annelies Beyenburger Str 90
 Gurbig Willi Moltkestr 8
 Gurk Benno Barmer Str 18
 Guschker Hildegard Lothringer Str 12
 - Reinhold Lothringer Str 12
 Guse Heinrich Jesinghauser Str 39
 Guse Erich Tobienstr 5
 Gustmann Artur Kaiserstr 1a
 Guthoff Josef Kaiserstr 21
 Guthke Martha Ulmenweg 22
 Gutknecht Werner Friedr-Ebert-Str 87
 Gutmann Anna Aug-Kuschmirz-Str 1
 - Frieder Eulenweg 7
 - Hermann Wilhelmstr 29
 Gutowski Emil Sedanstr 13
 Gutseel Helmut Gevelsberger Str 15
 Guttmann Frieda Straßburger Str 17
 Guziewski Wilhelm Flurstr 5
 Gwiasda Margot Kaiserstr 7
 Gyseghem Ursula van Kirchstr 20
 Haag Hans Lohr Str 27
 - Thomas Eugenstr 24
 Haak Siegfried Wellenhäuschenstr 7
 Haan Margrit de Hegelstr 34
 Haarbeck Gustav Brambecke 75
 - Hermann Bahnhofstr 13
 Haarhaus Christel Wilhelmstr 13
 - Ekkehard Schulstr 23
 - Franz Hauptstr 83
 - Friedrich Prinzenstr 41
 - Paul Hattinger Str 50

- Werner Berliner Str 20
 Haarmann Horst Präsidentenstr 23
 Hase Präsidentenstr 41
 Hase Klaus Winterberger Str 28
 Haas Günter de Voßberger Weg 18
 Haas Egon Hegelstr 8
 - Elisabeth Moltkestr 6
 - Heinrich Bahnhofstr 77
 - Karl Schwelmstr 17
 - Karlheinz Bahnhofstr 11
 - Lina Mittelstr 10
 - Maria Mittelstr 20
 Haase Friederike Kölner Str 28
 - Horst Blicherstr 78
 - Paul Hauptstr 176
 - Wilhelm Ernst-Adolf-Str 41
 Habbel Berta Blicherstr 41
 Habbes Heinrich Moltkestr 16
 Haberditzl Marie Kolpingstr 1
 Habermann Paula Bahnhofstr 15
 Habermehl Heinrich Brunnenstr 27
 - Heinz Hauptstr 183
 Habicht August Mittelstr 10b
 - August Tobienstr 4
 Habig Erna Winterberger Str 107
 Hachenberg Heinrich Kaiserstr 3
 Hackländer Dieter Max-Klein-Str 5
 - Helene Drosselstr 9
 - Johanna Max-Klein-Str 5
 Hackler Adolf Winterberger Str 46
 - Friedrich Große Weide 13
 - Heinz Große Weide 13
 Hafemann Emil Bahnhofstr 10
 Hagebölling Ernst Tobienstr 6
 Hagedorn Elisabeth Moltkestr 19
 - Günter Augustastr 2
 - Ida Haßlinghauser Str 37
 - Karl Beyenburger Str 34
 - Klaus Kaiserstr 17
 - Margarete Theodor-Heuss-Str 28
 - Rolf Werner Schützenstr 4
 - Werner Moltkestr 19
 - Wilhelm Haßlinghauser Str 25
 Hägele Charlotte Ernst-Adolf-Str 17
 Hagemann Hildegard Hauptstr 187
 Hagemeyer Erich Feldstr 11
 Hagen Horst Ottostr 23
 - Peter Hermannstr 47

Seit 1879 vom Hagen & Sohn
 Die älteste hiesige Holz- und
 Baustoff-Großhandlung
 583 SCHWELM
 Gartenstraße 4 · Ruf: 2867

Hagen Erwin vom Große Weide 18
 - Hans vom Windmühlenstr 2
 - Ruth vom Windmühlenstr 2
 - Theodor vom Schulstr 31
 Hagenkötter Ewald Tannenstr 15
 Häger Klaus Hattinger Str 82
 - Paul Hegelstr 32
 - Walter Hattinger Str 62
 Häger Alma Bismarckstr 3
 Hahmann Adolf Feldstr 41
 - Arno Kölner Str 70
 Hahn Alfred Martfeldt Weg 10

- Alfred Döinghauser Str 28
 - Erich Hattinger Str 86
 - Franz Viktoriastr 6
 - Gerhard Sedanstr 54
 - Gustav Viktoriastr 2
 - Hans-Joachim Metzger Str 13
 - Irene Steinwegstr 10
 - Klara Jesinghauser Str 31
 - Kurt Glatzer Weg 1
 Hahne August Winterberger Str 94
 - Auguste Hattinger Str 109
 - Else Fichtenstr 2
 - Else Kaiserstr 23
 - Emil Neumarkt 7
 - Emmy Bahnhofstr 20
 - Erna Beyenburger Str 3
 - Heinrich Hattinger Str 78
 - Heinz Dieter Flurstr 13
 - Johannes Hauptstr 111
 - Jürgen Luisenstr 22
 - Karl Neumarkt 11
 - Karl Ulmenweg 34
 - Karl-Heinz Ulmenweg 34
 - Manfred Hattinger Str 78
 - Rolf Markgrafenstr 1
 - Rudolf Flurstr 11
 - Walter Ländchenweg 2
 Hain Heinrich Castorffstr 17
 - Siegfried Kirchstr 20
 Hake Theodor Schützenstr 1
 Haken Adolf An der Rennbahn 28
 - Else Bahnhofstr 41
 Hakenberg Horst Sedanstr 70
 Hal Hendrikus Oelkinghauser Str 31
 Halama Martha Potthoffstr 31
 Halbe Günter Rheinische Str 57
 Halbei Horst Dieter Haßlinghauser Str 58
 Halbsgut Elisabeth Luisenstr 25
 - Maria Sedanstr 44
 Halmeier Walter Haßlinghauser Str 32
 Hallepape Herbert Holthausstr 32
 - Hulda Körnerstr 10
 - Jürgen Ulmenweg 2
 - Karl Hagener Str 13
 Haller Alma Tobienstr 13
 Halliger Paula Weststr 16
 Hallmann Erich Flurstr 16
 Hallscheidt Helmut Hauptstr 169
 Haltsaufferheide Elfriede Tannenstr 15
 - Heinz Döinghauser Str 15
 - Selma Bahnhofstr 42
 Hamann Karl Heinz Ottostr 40
 - Maria Casinost 3
 - Marie Luise Blumenstr 7
 - Otto Königstr 2
 Hamel Heinrich Theodor-Heuss-Str 51
 Hamm Erich Obermauerstr 14
 - Eugen Brunnenstr 27a
 - Heinz-Wolfgang Kaiserstr 28
 - Helmut August-Bendler-Str 7a
 - Leonore Tobienstr 13
 - Willi Hagener Str 26
 Hammer Emil Querstr 11
 - Klaus Neumarkt 17
 Hammermeister Dieter Max-Klein-Str 45
 - Leo Kaiserstr 75
 Hammerschmidt Alfred Ernst-Adolf-Str 4
 - Eugen Blicherstr 24
 - Hans Schwelmstr 6

- Hans Theodor-Heuss-Str 47
 - Rudolf Linderhauser Str 35
 - Werner Hauptstr 123
 Hampe Herta Leistr 8
 Hampel Emmy Mittelstr 23
 - Winfried Ernst-Adolf-Str 29
 Händler Heinz Hagener Str 46
 Handke Kurt Hauptstr 7
 - Werner Haslinghauser Str 17
 - Werner Am Ochsenkamp 6
 Handschuh Elisabeth Schulstr 34
 - Klaus Dieter Schulstr 34
 Hanecke Erna Blumenstr 4
 Hanert Thea Hauptstr 78
 Häniche Wolfgang John-F-Kennedy-Str 4
 Hanikel Josef Schwelmestr 21
 Hanisch Arthur Brunnenstr 9
 Hanke Bernd Kölner Str 3
 - Günter Hagener Str 54
 - Hermann Kantstr 6
 Hannig Martha Eulenweg 5
 Hannuschka Lutz Hattinger Str 28
 Hans Walter Beyenburger Str 38
 Hänisch Marta Casinostr 1
 Hansen Elise Neumarkt 4
 - Paul Taubenstr 9
 Hansmeier Franz-Loher-Str 24
 - Johann Galmeweg 3
 Hantschel Rudolf Martinstr 11
 Hantz Gottfried Schützenstr 4
 Hantzsch Jürgen Castorffstr 25
 Hanzel Josef Steinhäuser Bergstr 71
 Hapke Ulrich Hagelsiepenweg 11
 Happe Wolfgang Barmer Str 42a
 Harbarth Günter Bergstr 11
 Hardt Günter Flurstr 7
 - Karl Flurstr 12
 Harke Anna Prinzenstr 40
 - Elise Hugoweg 4
 - Emil Hegelstr 4
 - Ewald Friedr-Ebert-Str 49
 - Franz Am Roten Wasser 7
 - Franz G Hauptstr 134
 - Fritz Feldstr 46
 - Fritz Haslinghauser Str 13a
 - Heinrich Hauptstr 159a
 - Heinrich Hauptstr 159a
 Harloff Karl-Heinz Hauptstr 55
 Harmel Franz Sedanstr 42
 - Friedbert Kaiserstr 34
 Harnisch Hedwig Prinzenstr 30
 - Hermann Kölner Str 13
 - Klara Kirchstr 21
 - Rolf Schwelmestr 22
 Harpe Emma Nordstr 13
 Harscheidt Adalbert Eulenweg 5
 Härtel Ulrich Theodor-Heuss-Str 49
 - Wilfried Holthausstr 16
 - Wilhelm Straßburger Str 12
 Hartje Elise Moltkestr 20
 - Erna Schulstr 39
 - Hans Castorffstr 9
 Hartmann Claus Castorffstr 17
 - Elly Taubenstr 19
 - Emil Mittelstr 17
 - Engelbert Holthausstr 28
 - Erich John-F-Kennedy-Str 5
 - Erna Oelkinghauser Str 31
 - Erna Hauptstr 47

- Felix Schulstr 32
 - Frieda Kölner Str 80b
 - Friedrich Galmeweg 1
 - Gertrud Schulstr 44a
 - Hedwig Prinzenstr 30
 - Heinz Schützenstr 9
 - Heinz G Weststr 24
 - Hermann Lothringer Str 6
 - Josef Hattinger Str 66
 - Karl Friedr-Ebert-Str 9
 - Karl-Heinz Winterberger Str 14
 - Luise Lindenstr 22
 - Margarete Schwelmestr 14
 - Rolf Jesinghauser Str 26
 - Siegfried In der Graslake 28
 - Werner Kaiserstr 23
 - Wilhelm Jahnstr 6

WILH. HARTMANN
Fabrik für elektr. Isoliermaterial
SCHWELM
 Obermauerstraße 11 – Telefon 2761
 Postfach 1

- Willi Hagener Str 47
 Hartmannsberger Richard Galmeweg 3
 Hartung Friedrich Friedr-Ebert-Str 15
 Hartz Alfred Moltkestr 14
 Harz Ludwig Hauptstr 42
 Hascher Hildegard Bahnhofstr 14

HASCHI
Hans Schirp & Co.
Kaufhaus Haschi
SCHWELM
 Hauptstraße 42 – Telefon 3033

Haselbauer Georg Castorffstr 1
 Hasenack Annemarie Hegelstr 4
 - Christa Kaiserstr 73
 - Elfriede Kaiserstr 73
 - Ernst Eugen Am Roten Wasser 7
 - Gustav Metzger Str 57
 - Hans August-Bandler Str 29
 Hasenbeck Auguste Lindenstr 11
 - Günter Lindenstr 11
 - Werner Friedr-Ebert-Str 27
 Hasenclever August Schützenstr 23
 - Ernst Schützenstr 12
 - Grete Hattinger Str 37
 - Karl Kölner Str 67
 - Käthe Blücherstr 28
 Hasenpflug Hulda Friedr-Ebert-Str 13
 Haske August Flurstr 8
 - Gerda Haslinghauser Str 13a
 - Werner Hagener Str 41
 Haß Hans Joachim Frankfurter Str 31
 - Wolfgang Friedr-Ebert-Str 35
 Hasse Erhard Kaiserstr 3
 - Ignatz Winterberger Str 35
 - Ignatz Winterberger Str 31
 Hassel Paul Brunnenstr 28
 Hasselbeck Joachim Boellingweg 14a
 Hasselhorst Hannelore Farenberger Str 4

Hasenpflug Elise Lausitzer Weg 23
 - Heinrich Castorffstr 1
 Hastedt Hans Lindenstr 16
 Hattendorf Hinrich Lindenstr 14
 Hauck Hilde Kurfürstenstr 20
 Hauser Josef Hauptstr 46
 Haupt Margarete Jesinghauser Str 40
 Haupt Hubert Potthoffstr 27
 Hauschild Kurt Scharwach 4
 Hausen Anna von Heidestr 14
 - Fritz von Loher Str 1
 - Hans Jürgen von John-F-Kennedy-Str 4
 - Heinz von Nordstr 11
 - Willi von Jesinghauser Str 15
 Häuser Georg Kantstr 18
 - Vinzenz Loher Str 7
 Farben Hauser, Schulstr. 46, Ruf: 35 04

Hauser Gerhard Drosselstr 17
 - Hermann Kaiserstr 1a
 Häusler Margarete Viktoriast 5
 Hausmann Erwin Brunnenstr 11
 - Heinrich Hauptstr 21
 - Maria Hauptstr 85
 - Rolf Dr Boellingweg 18
 Haussels Laura Windmühlenstr 17
 Haustein Ella Kaiserstr 75
 Hauth Wilhelm Hauptstr 66
 Haverkamp Kurt Kantstr 20
 Hawran Arthur Hauptstr 45
 Hebestreit Heinrich Jesinghauser Str 18
 Heck Charlotte Römerstr 16
 - Elise Hauptstr 78
 - Elise Kirchstr 16
 - Friedrich Römerstr 14
 - Günter Hauptstr 101
 - Hulda Oelkinghauser Str 35
 - Maria Lausitzer Weg 20
 Hecker Emil Feldstr 7
 - Heinrich Hugoweg 6
 - Karl Hauptstr 167
 - Rolf Große Weide 19
 - Walter Körnerstr 10
 - Willi Mittelstr 15
 Heckersbruch Günter Kirchstr 21
 - Paul Kaiserstr 16
 - Willy Weststr 22
 Heckmann Julius Steinhäuser Bergstr 2
 - Walter Bahnhofstr 31
 Heckwald Johanna Kaiserstr 43
 Heder Klara Barmer Str 21
 Hedtheuer Hugo Hegelstr 2
 Hedtmann Achim Gevelsberger Str 97
 - Grete Brunnenstr 29
 Hedtstück Helmut Berliner Str 74
 Heep Emilie Loher Str 22a
 - Heinz Jürgen Loher Str 10
 Heesen Maria Römerstr 3
 Hegel Ewald Augustastr 20
 - Helmut Augustastr 20
 Hegels Fritz Tobienstr 11
 Hegemann Elise Hauptstr 136
 Hegenbarth Brunhilde Kaiserstr 21
 Heid Hilde Hermannstr 32
 - Josef Lusenstr 5
 - Laura Blücherstr 26
 - Willi Kaiserstr 19
 Heide Hans von der Hauptstr 52
 Heidemann Heinrich August-Bandler-Str 1

Heidenthal Heinz Römerstr 27
 - Heinz Peter Moltkestr 6
 Heider Adolf Lerchenweg 8
 - Emil Steinhäuser Bergstr 77
 - Klaus Schützenstr 19
 Heidermann Elfriede Friedr-Ebert-Str 13
 - Siegfried Barmer Str 64
 Heidrich Klaus Hegelstr 20
 Heidfeld Hermann Schwelmestr 8
 Heidtmann Elise Hugo-Jacobs-Str 10
 Heidermann Adolf Loher Str 30
 - Adolf Berliner Str 51-55
 - Eugen Blumenstr 1
 - Fred Feldstr 34
 - Gustav Moltkestr 8
 - Maria Kölner Str 1
 - Rainer Weststr 6
 - Werner Hagener Str 34a
 - Willi Holthausstr 20
 Heikens Tjerk Theodor-Heuss-Str 48
 Heil Harry Hattinger Str 14
 Heiland Günter Friedr-Ebert-Str 3
 - Martin Kaiserstr 60
 Heilenbeck Erna Barmer Str 15
 - Eugen Hattinger Str 105
 - Ida Korthausen 10
 - Wilhelm Korthausen 10
 Heiliger Peter Barmer Str 53
 Heill Irma von Moltkestr 8
 Helmerich Otto Friedr-Ebert-Str 51
 Hein Alwin Viktoriast 19
 - August Königstr 18
 - Eduard Schwelmestr 3
 - Frieda Am Ochsenkamp 12
 - Hans Nordstr 10
 - Hermann In der Graslake 49
 - Karl Körnerstr 26
 - Willi Döinghauser Str 28
 Heine Dieter Brambecke 17
 - Ernst Brambecke 17
 - Paul Oelkinghauser Str 17
 - Paul-Jürgen Max-Klein-Str 18
 Heinecke Hans Werner Sedanstr 48
 - Hermann Potthoffstr 43
 Heinemann Paul Harkortweg 2
 - Wilhelm Hauptstr 140
 - Willi Straßburger Str 12
 Heinen Hans Hagener Str 25
 - Paul Beyenburger Str 86
 Heinhäus Helmut Schwelmestr 22
 Heinrich Anna Wilhelmstr 10
 - Elise Bahnhofstr 71
 - Erna Flurstr 14
 - Erna Winterberger Str 39
 - Herbert Schwelmestr 15
 - Lotte Hauptstr 133
 Heinrich Robert Kaiserstr 45
 Heinrichs Ernst Holthausstr 8
 - Günther Moltkestr 5
 - Werner Berliner Str 70
 - Wilhelm Schulstr 11
 Heintze Walter Steinwegstr 18
 - Wolfram Höhenweg 85
 Heintzer Otto Schwelmestr 1
 - Willi Westfalendamm 21
 Heinz Karl Aug-Kuschmirz-Str 8
 Heinze Hans Joachim Friedr-Ebert-Str 49
 - Ludwig Schwelmestr 11
 - Ralf Taubenstr 18

Heinzer Berta Ehrenberger Str 4
 - Emma Bogenstr 13
 - Harald Brunnenstr 32
 - Peter Hermannstr 45
 Heisel Heinrich Döinghauser Str 37
 - Heinrich Döinghauser Str 37
 Heisig Helmut Römerstr 25
 - Herbert Viktorstr 7
 - Kurt Schützenstr 37
 Heisler Paul Falkenweg 10
 Heissner Luise Kaiserstr 45
 Heitkampfer Anni Schulstr 48
 - Gerd Erzweg 8
 - Maria Beyenburger Str 3
 Heilig Erich Jesinghauser Str 31
 - Frieda Sedanstr 48
 - Gerhard Pastor-Nonne-Str 27
 - Kurt Mittelstr 8
 Held Gertrud John-F-Kennedy-Str 5
 Heles Johann Ehrenberger Str 33
 Heilenbein Karl-Walter Castorffstr 11
 Heikenberg Hans-Dieter Weststr 16
 - Karl Möllenkötter Str 45
 Hell Otto Tilsiter Weg 22
 Hellbeck Rolf Ehrenberger Str 23
 Hellendahl Katharina Südstr 1
 Heller Anna Linderhauser Str 15
 - Udo Am Sportplatz 3
 - Wilhelm Hattinger Str 76
 Hellermann Anneliese Schützenstr 21
 - Hans Präsidentenstr 27
 Hellig Bernhard Theodor-Heuss-Str 13
 Helling Friedrich Dr Barmer Str 76
 Hellkötter Berta Max-Klein-Str 15
 Hellmann Adolf Hagener Str 7
 - Jürgen Hegelstr 6
 Hellmich Friedrich Kiefernweg 3
 Hellrung Albert Talstr 4
 Hellwig Adolf Oelkinghauser Str 22
 - Elfriede Hugo-Jacobs-Str 7
 - Engelbert Sternburgstr 38
 - Heinz Dorfstr 65
 - Martin Blücherstr 32
 - Ernst Bahnhofstr 60
 Helm Egon Blücherstr 13
 - Ewald Ernst-Adolf-Str 51
 Helmetag Wilhelm Ernst-Adolf-Str 40
 - Wilhelmine Ernst-Adolf-Str 40
 Helsberg Hermann Nordstr 11
 Helwes Walther Dr Friedr-Ebert-Str 51
 Hemecke Emil Drosselstr 5
 Hemforth Wilhelm Römerstr 7
 Hempel Johannes Hagelsteppenweg 9
 Hen Elfriede Schulstr 20
 Hendel Hans Steinwegstr 6
 Hendrich Gerd Winterberger Str 28
 - Hildegard Ulmenweg 12
 Hendrick Richard Hauptstr 45
 Henf Alfred Döinghauser Str 30
 - Paul Schützenstr 31
 Hengst Karl Neumarkt 9
 Hengstenberg Dieter Moltkestr 25
 Hengstwerth Edelbert Beyenburger Str 79
 Henke August Barmer Str 42
 - Emmi Max-Klein-Str 7
 - Horst Berliner Str 18
 Henke Wilhelmine Römerstr 5
 Henkel Brigitte Blücherstr 13
 - Elvira Hermannstr 3

- Gerd Winterberger Str 18
 - Grete Winterberger Str 18
 - Maria Hattinger Str 59
 - Rudolf Hattinger Str 59
 - Wilfried Hermannstr 3
 - Wilhelm Luisenstr 15
 Henkel Anna Hauptstr 65
 - Horst Castorffstr 5
 Henker Gerhard Sedanstr 11
 Henn Horst Luisenstr 1
 Henn Theodor Holthausstr 18
 Henne Alma Friedr-Ebert-Str 32
 - Hans Kantstr 6
 - Otto Drosselstr 28
 Hennemann Alma Kaiserstr 13
 - Horst Winterberger Str 30
 Henning Albert Harkortweg 10
 - Alfred Lerchenweg 7
 - Gerhard Holthausstr 14
 - Heinrich Lerchenweg 7
 - Heinz Straßburger Str 6
 - Heinz Helm Lerchenweg 7
 - Helene Harkortweg 10
 - Helmut Untermauerstr 31
 - Joachim Kaiserstr 49
 - Juliane August-Bendler-Str 23
 - Karola Mittelstr 13
 - Maria Bahnhofstr 16
 - Wolfgang Lerchenweg 16
 Hennrichs Wilhelm Jesinghauser Str 31
 Henrich Horst Engelbertstr 15
 - Wolfgang Dr Grafweg 31
 Henrichs Elfriede Möllenkötter Str 25
 Hens Lina Winterberger Str 35
 Henschel Erich Beyenburger Str 19
 - Horst Viktorstr 13
 Hense Lothar Blücherstr 41
 Hensel Artur Scharlicker Str 62
 - Werner Steinwegstr 4
 Henrich Aloys Kaiserstr 1
 - Franz Jesinghauser Str 49
 - Martin Jesinghauser Str 49
 - Therese Jesinghauser Str 49a
 Hentschel Friedel Hauptstr 122
 - Herbert Castorffstr 9
 - Kurt Loher Str 6
 Henze Elisabeth Metzger Str 3
 Hepp Elfriede Jesinghauser Str 19
 Herbeck Auguste Prinzenstr 33
 - Helene Oehder Weg 26
 - Ingolf Moltkestr 8
 - Josefina Mittelstr 11
 - Paul Friedr-Ebert-Str 37
 - Paul Hauptstr 140
 - Rudi Prinzenstr 33
 - Werner Winterberger Str 62
 Herberhold Anna Metzger Str 49
 Herl Luisenstr 27
 - Therese Gartenstr 11
 Herbert Hermann Flurstr 17
 Herberts Elisabeth Friedr-Ebert-Str 52
 Herbes Adele Hauptstr 132
 - Emil Hauptstr 132
 Herbrich Wilfrid Leistr 4
 Herbrig Heinz Döinghauser Str 34
 Herbst Emmi Große Weide 16
 - Siegfried Winterberger Str 16
 Herchenbach Paula Auguststr 2
 Herlitzsch Edmund Toblens Str 1a

Herhaus Herbert Barmer Str 59
 Herholz Helene Prinzenstr 26
 Hering Klaus Luisenstr 4
 - Paul Luisenstr 4
 Heringhaus Elfriede Kaiserstr 32
 - Franz Grotheistr 10
 - Franz Schützenstr 32
 - Joachim Straßburger Str 8
 - Klara Mittelstr 18
 - Luise Winterberger Str 50
 - Maria Kollenbuscher Weg 17
 - Rudolf Castorffstr 1
 - Wilhelm Am Steinbruch 4
 Herkenberg Elfriede Loher Str 20a
 - Eugen Bahnhofstr 31
 - Kurt Brunnenstr 12
 - Margar Milsper Str 32
 - Walter Jahnstr 22
 Herkenröder Gertrud Luisenstr 9
 - Reinhard Tannenstr 8
 Herlinger Karl Heinz Winterberger Str 34
 Hermann Else Feldstr 8
 - Erich Jesinghauser Str 26
 - Hans Jörg August-Bendler-Str 23
 - Helene Hauptstr 126
 - Hilde Brunnenstr 4
 - Karl Heinz Haßlinghauser Str 13a
 - Klara Winterberger Str 36
 - Lothar Hauptstr 78
 - Wilfried Kirchstr 5
 Hermasch Käthe Holthausstr 28
 Hermes Gertrud Beyenburger Str 19
 - Laura Galmeweg 7
 Herms Wilhelm Römerstr 25
 Hernandez Juan Hauptstr 28
 Herold Günter Flurstr 14
 - Paula Am Roten Wasser 3
 - Werner Ehrenberger Str 33
 - Werner Viktorstr 16
 Herper Minna Schulstr 15
 Herr Alfred Oehder Weg 21
 - Ida Kantstr 10
 - Walter Jahnstr 11
 Herrde Dieter Römerstr 19
 Herrfurth Else Friedr-Ebert-Str 47
 Herring Peter Max-Klein-Str 34
 - Wilhelm Fichtenstr 8
 Herrmann Erna Hegelstr 2
 - Klaus-Peter Obermauerstr 12
 - Martha Bismarckstr 1
 - Paul Metzger Str 22
 - Rolf Viktorstr 15
 Herrndorf Bruno Hattinger Str 20
 Hertel Peter John-F-Kennedy-Str 9
 Hertelt Ingo Oehder Weg 26
 Hertz Heinrich Ulmenweg 10
 Herweg Werner Auguststr 12
 - Wilfried Luisenstr 4
 Herzbruch Günter Schwelmstr 9
 - Marie Brunnenstr 15
 Herzenbruch Alfred Blumenstr 3
 - Paul Jesinghauser Str 21
 - Wilfried Hegelstr 24
 Herzog Wilhelmine Moltkestr 6
 Hess Karl Obermauerstr 5
 Heß Hans Jürgen Kirchplatz 5
 Heße Eugen Wellenhäuserstr 15
 - Margit Haßlinghauser Str 9
 Hesse Anna Wellenhäuserstr 2

- August Hauptstr 84
 - August Kölner Str 45
 - Friedrich Feldstr 11
 - Heinrich Tobienstr 4
 - Heinz Ehrenberger Str 4
 - Ingeborg Gartenstr 11
 - Laura Schillerstr 4
 - Manfred John-F-Kennedy-Str 5
 - Martha Straßburger Str 14
 - Otto Weststr 8
 - Volker Haßlinghauser Str 19
 - Walter Barmer Str 2
 - Wilhelm Hermannstr 22
 Hessler Dieter Hagelsteppenweg 3
 - Lothar Bahnhofstr 40

Hesterberg

Ihr Schuhhaus in Schwelm
 583 Schwelm/Westf., Hauptstr. 47, Ruf 2869

Hesterberg Theodor Hauptstr 157
 - Werner Birkenstr 4
 - Werner Birkenstr 2
 Hett Armin Tilsiter Weg 1
 - Erwin Ulmenweg 19
 Hettler Günter Haßlinghauser Str 11
 - Jakob Hagener Str 43
 Heuer Olga Am Ochsenkamp 16
 Heuft Dieter Höhenweg 10
 - Else Luisenstr 11
 - Herta Höhenweg 10
 Heumann Gerd Milsper Str 35
 - Walter Milsper Str 36
 Heuser Albert Hattinger Str 27
 - Alfred Göckinghofstr 64
 - Alfred Oelkinghauser Str 25
 - Alfred Wörther Str 4
 - Emil Am Alten Schacht 17
 - Erich Hugoweg 4
 - Erna Auguststr 12
 - Erwin Kaiserstr 73
 - Eugen Körnerstr 6
 - Manfred Hattinger Str 20
 - Martin Sedanstr 56
 - Walter Willeborn 5
 - Wilhelm Hauptstr 47
 - Willi Linderhauser Str 23
 Heußner Karl Leistr 6
 Heute August Kurfürstenstr 20

**A. u. W. Heute, Schuh-
 putzmaschinen und
 Automaten**
 Talstraße 19 - Ruf 2224

- Friedrich W Höhenweg 9
 - Henriette Feldstr 10
 - Hildegard Nordstr 16
 - Willi Windmühlenstr 4
 Heuzeroth Friedrich Castorffstr 17
 Heveling Johannes Dorfstr 10
 Hexel Ursula Römerstr 24
 Heydebreck Otto Schwelmstr 40
 Heyden Anna Am Ochsenkamp 20
 Heyer Emmi Neumarkt 26

- Magdalene Aug-Kuschmirs-Str 4
 Heymann Hans Peter Kölner Str 3
 Heynen Friedrich Bahnhofstr 40
 - Friedrich Hauptstr 30
 Hickethier Lothar Kollenbuscher Weg 23
 Hidding Gertrud Neumarkt 24
 Hilberger Friedrich Schützenstr 18
 Hildebrand August Römerstr 25
 - Emilie Querstr 2
 - Günther Schwelmstr 13
 - Hans Prinzenstr 8
 - Hartmut Döinghauser Str 6
 - Wilhelm Schwelmstr 3
 Hildebrandt Klaus-Dieter Blücherstr 49
 - Wilhelm Schwelmstr 28
 Hildmann Margot Aug-Kuschmirs-Str 3
 - Ulrich Ottostr 48
 Hügenberg Georg Schützenstr 19
 Hüger Alfred Friedr-Ebert-Str 7
 - Charlotte Starenweg 6
 - Erich Markgrafenstr 10
 - Günter Barmer Str 42
 - Gustav Hugo-Jacobs-Str 7
 - Julius Brunnenstr 11
 - Paula Potthoffstr 10
 Hill Antonie Birkenstr 1
 - Friedrich Untermayerstr 4
 - Fritz Brunnenstr 20
 - Günter Hauptstr 80
 - Hans-Günter Feldstr 46
 - Kurt Holthausstr 34
 Willi Oelkinghauser Str 25
 Hille Gerhard Märkische Str 29
 Hillebrand Robert Lindenbergstr 45
 Hillenberg Dietrich Höhenweg 89
 Hiller Alfred Frankfurter Str 2
 - Erich Hagener Str 5
 - Ewald Flurstr 8
 - Franz Hauptstr 86
 - Horst Feldstr 21
 Hüllringhaus Auguste Winterberger Str 83
 - Fritz Hauptstr 71
 - Helmut Winterberger Str 83
 - Marta Hattinger Str 26
 - Rolf Prinzenstr 10
 Hilpert Erna Neumarkt 9
 - Hannelore Feldstr 14
 - Hans Friedr-Ebert-Str 8
 - Herbert Ernst-Adolf-Str 35
 - Wolfgang Friedr-Ebert-Str 43
 Hilse Karl Feldstr 42
 Hilsman Emil Blücherstr 43
 - Eugen Friedr-Ebert-Str 15
 Hinkel Helmut Blücherstr 21
 Hinkelmann Werner Mittelstr 3
 Hinnenberg Else Augustastr 2
 - Lieselotte Präsidentenstr 41
 Hinrichs Wilhelm Brunnenstr 5
 Hinsin Friedhelm Dr Präsidentenstr 36
 Hinz Franz Lindenstr 9
 - Georg Brunnenstr 9
 - Günter Herzogstr 6
 - Hermine Tobienstr 7
 - Otto An der Rennbahn 4
 - Otto Hagelsiepenweg 12
 - Paul Gerhard Milser Str 25
 - Werner Hagener Str 7
 - Willi Sternburgstr 46
 Hinzmann Anna Bahnhofstr 16

- August Prinzenstr 32
 - Josef Brunnenstr 29
 - Josef Präsidentenstr 16
 Hippenstiel Fritz Luisenstr 3
 Hippler Franz Tilster Weg 38
 - Grete Feldstr 36
 - Hubert Bahnhofstr 40
 - Maria Beyenburger Str 83
 Hirsch Anna Glatzer Weg 14
 Hirsch Julius Lindenstr 1
 Hirsch Frieda Sternburgstr 38
 Hirt Ferdinand Am Ochsenkamp 14
 Hirtenjohann Alfred Am Ochsenkamp 8
 Hiss Marie Lausitzer Weg 3
 Hitas Dimitrios Berliner Str 47
 Hitzig Peter Bahnhofstr 75a
 Höber Gerhard Mittelstr 23
 Hoberack Karl Blücherstr 22
 Hochgrebe Max Am Alten Schacht 1
 Hochtritt Richard Hauptstr 182
 Hock Hedwig Drosselstr 1
 Hockelmann Johanna Bahnhofstr 61
 Hodeck Werner Linderhauser Str 35
 Hoeft Günter Flurstr 15
 - Kurt Eulenweg 7
 Hofe Herbert vom Engelbertstr 10
 Höfer Hedwig Bismarckstr 4
 Höfer Anna Friedr-Ebert-Str 1
 - Josef Barmer Str 75
 Höfermann Maria Arndtstr 3
 Hoff Heinz Loher Str 6
 Hoffken Luise Sedanstr 54
 Hoffmann Adolf Schulstr 10
 - Albrecht Dr Oehder Weg 35
 - Amalie Schützenstr 8
 - Anna Hegelstr 14
 - Anna Luisenstr 29
 - Arthur Sedanstr 52
 - Brunhilde Hagelsiepenweg 7
 - Emma Beyenburger Str 6
 - Erich Tilster Weg 44
 - Eugen Kantstr 18
 - Gerhard Bahnhofplatz 5
 - Günter Dr Große Weide 2
 - Günter Hegelstr 24
 - Hans Linderhauser Str 36
 - Hans Jochen Viktoriast 9
 - Hedwig Potthoffstr 4
 - Heinz Tobienstr 5
 - Helmut Schützenstr 30
 - Herta Haflinghauser Str 11
 - Joachim Dr Oehder Weg 25
 - Johann Linderhauser Str 36
 - Johanna Eulenweg 5
 - Karl Hauptstr 193a
 - Karl Galmelweg 5
 - Klaus-Peter Hattinger Str 192
 - Loni Dr Haflinghauser Str 62
 - Lydia Blumenstr 2
 - Maria Neumarkt 16
 - Max Körnerstr 12
 - Otto Eulenweg 12
 - Paul An der Rennbahn 12

- Richard Berliner Str 33
 - Rudolf Kirchstr 8
 - Waldemar Lindenstr 29
 - Walter Kantstr 27
 - Wilhelm Am Ochsenkamp 8
 - Wolfgang Schützenstr 3
 - Anna Lohringer Str 4
 Hoffmeister Klaus Schützenstr 13
 Hoffus August Ottostr 45
 Höfer Harald Kaiserstr 1
 - Ruth Holthausstr 6
 Hofmann Anna Linderhauser Str 22
 - August Blücherstr 2
 - Bernd Märkische Str 12
 - Dora Oelkinghauser Str 22
 - Hans Georg Hegelstr 10
 - Klaus Jesinghauser Str 34
 - Kurt Oehder Weg 4
 - Olga Schützenstr 1
 - Otto Birkenstr 6
 - Peter Jesinghauser Str 18
 - Theo Eugenstr 13
 - Theo Eugenstr 13
 Hofmans Albert Loher Str 8
 - Emil Kaiserstr 61
 Höfner Helmut Hermannstr 34
 - Herbert Winterberger Str 32
 Hofsonner Ewald Hauptstr 30
 - Wilhelm Eugenstr 36
 Höt Rudolf Hattinger Str 57
 Höf Friederike Kollenbuscher Weg 15
 - Heinz Markgrafenstr 3
 - Heinz Winterberger Str 51
 - Heinz Nordstr 16
 - Walter Kollenbuscher Weg 15
 Høhagen Antonie Hauptstr 135
 - Emma Kölner Str 56
 - Erich Blücherstr 47
 - Erna Holthausstr 28
 - Friedrich Augustastr 18
 - Horst Neumarkt 8
 - Karl Kölner Str 56
 Höher Dora Eichenstr 5

Fritz Höhl – Bauunternehmung

Inh.: Fritz Höhl und Alfr. Kowalewski
 583 SCHWELM – Höhenweg 12
 Fernruf: 23 85

Höhl Hans-Joachim Berliner Str 61
 - Lore Höhenweg 12
 - Walter Sternburgstr 30
 Höhle Grete Blücherstr 8
 - Gustav Bogenstr 1
 - Pauline Mittelstr 34
 - Richard Loher Str 27
 - Willi Untermayerstr 4
 Hohmann Anneliese Köttchen 15
 - Bernhard Bahnhofstr 39
 - Franz Kurfürstenstr 22
 - Gustav Blücherstr 1
 - Manfred Tobienstr 5
 - Maria Barmer Str 8
 Höhmann Fritz Jesinghauser Str 15
 - Walter Hattinger Str 82
 Hohnecker Willi Scharlauer Str 1

Höhne Frieda Kirchstr 24
 Höhne Wilhelm Eugenstr 9
 Höhner Erna Hauptstr 36
 Höhnke Ida Flurstr 7
 - Jürgen Hauptstr 171
 Holtz Bernhardine Loher Str 12
 - Gerhard Loher Str 9
 Holberg Alfred Bismarckstr 2
 - Hans Schwelmstr 16
 - Wilhelm Bismarckstr 2
 Holk Martin Kaiserstr 47
 Hölken Elfriede Brunnenstr 13
 - Hermine Brunnenstr 13
 Hollberg Gustav Blücherstr 57
 - Klaus Feldstr 37
 - Wolfgang Mittelstr 12
 Holle-Kleybrink Friedrich Martfelder Weg 12
 Holler Albert Bahnhofstr 9
 - Harald Potthoffstr 27
 Höller Albert Oelkinghauser Str 19
 - Emmi Kaiserstr 65
 - Ernst Kölner Str 64
 - Jürgen Haflinghauser Str 62
 - Karl Westfalendamm 20
 - Manfred Kaiserstr 9
 - Ulrich Hauptstr 161
 - Willi Taubenstr 29
 Hollkott August Dr Bahnhofstr 73
 Hollmann Johanna Eulenweg 7
 Hollweg Hedwig Neumarkt 27
 Höllyk Hans Metzger Str 53
 - Heinz Prinzenstr 26a
 Holschen Karl Heinz Römerstr 27
 - Otto Gökkinghofstr 39
 Holscher Dieter Körnerstr 21
 - Fritz An der Rennbahn 40
 Holt Otto Frankfurter Str 11
 - Hermann van Haflinghauser Str 15a
 Hölter Helmut Barmer Str 42b
 - Paula John-F-Kennedy-Str 9
 Hölterhoff Erika Winterberger Str 43
 - Gerd Feldstr 8
 - Horst Jesinghauser Str 11
 - Wilhelm Altmarkt 7
 Holtey Hugo Hauptstr 159
 - Lydia Ländchenweg 2
 - Pauline Körnerstr 26
 Holtgrewe Johannes Lerchenweg 2
 Holthaus Adele Hagener Str 39
 - August Gökkinghofstr 64a
 - Elfriede Kollenbuscher Weg 14
 - Fritz Herzogstr 6
 - Hans Dieter Waldstr 6
 - Helmut Robert-Frese-Str 23
 - Klaus Kollenbuscher Weg 14
 - Klaus Brunnenstr 27a
 - Lydia Waldstr 6
 - Paul Höhenweg 107
 - Paul Prinzenstr 28a
 - Paula Beyenburger Str 3
 - Siegfried Kollenbuscher Weg 14
 - Willi Wilhelmstr 10
 - Willi Beyenburger Str 3
 - Willy Max-Klein-Str 17
 Holtrup Heinrich Loher Str 9
 - Karl Nordstr 12
 Holubars Margaretine Lindenstr 1
 Holz Jakob Herzogstr 16
 Holz Erwin Jesinghauser Str 6

- Fritz Hagener Str 38
- Heinz Eugenstr 3a
- Hals Johann Flurstr 8
- Siegfried Jesinghauser Str 6
- Holzappel Heinrich Barmer Str 66
- Manfred Kaiserstr 38
- Holzhauser Irngard Metzger Str 41
- Holzkamp Willi Hafflinghauser Str 23
- Hombach Fritz Theodor-Heuss-Str 47
- Homburg Bernd R. Prinzenstr 22
- Berta Hauptstr 139
- Elisabeth Brunnenstr 13b
- Ernst Gückinghofstr 6
- Erwin Hülsestr 18
- Ewald Brunnenstr 21
- Gerd Schützenstr 16
- Hans Kaiserstr 25
- Heinrich Schwelmstr 21
- Luise Hagener Str 7
- Marta Mittelstr 27
- Paula Barmer Str 20
- Ursula Sternburgstr 58
- Wilhelm Flurstr 13
- Willi Prinzenstr 4
- Willi Altmarkt 12
- Hommex Helmut Hagener Str 21
- Hornringhaus Hans Berliner Str 71
- Johanna Kaiserstr 47
- Hosacker Karl Hattinger Str 32
- Höck Bruno Mittelstr 100
- Hödelmann Melitta Hauptstr 42
- Höndesberg Fritz Sternburgstr 41
- Ingo Potthoffstr 53
- Hönisch Lina Beyenburger Str 89
- Honsberg Günter Herzogstr 20
- Heinz Castorffstr 16
- Johanna Barmer Str 22
- Willi Barmer Str 36
- Honselmann Franz Josef Steinwegstr 22
- Willy Bahnhofstr 41
- Hock Auguste Bahnhofstr 48
- Elise Metzger Str 42
- Elise Lindenstr 27
- Hans Bahnhofstr 50
- Marianne Präsidentenstr 16
- Hooth Ludwig Hagener Str 20
- Höpfert Helmut Kaiserstr 30
- Höpfner Paul Eulenweg 7
- Hoppe Fritz Schulstr 39
- Hermann Linderhauser Str 9
- Max Kölner Str 10
- Waldemar Dölinghauser Str 30
- Hoppen Johannes Dr Windmühlenstr 10
- Hortbach Josef Kölner Str 22
- Hörth Margarete Metzger Str 40
- Horlitz Antonie Am Roten Wasser 1
- Selma Beyenburger Str 6
- Horn Engelbert Gückinghofstr 12
- Werner Steinwegstr 10
- Hornberg Ernst Höhenweg 87
- Hornemann Bernd Kaiserstr 22
- Gertrud Jesinghauser Str 18
- Peter Ernst John-F-Kennedy-Str 4
- Hörnisch Anna Bahnhofstr 36
- Hornig Margarete Drosselstr 1
- Hornik Karl Hagener Str 7a
- Hornischer Hans Metzger Str 34
- Horst Metzger Str 34
- Peter Metzger Str 34

- Hornschuh Friedrich Sternburgstr 34
- Klara Drosselstr 9
- Hornschuh Theodor Hafflinghauser Str 37
- Wilhelm Tannenstr 2
- Horning Auguste Tannenstr 3
- Elfriede Ernst-Adolf-Str 51
- Georg Laußitzer Weg 9
- Siegfried Prinzenstr 62
- Horsch Hans Bahnhofstr 12
- Horst Edmund Steinhäuser Bergstr 37
- Hermann Steinhäuser Bergstr 37
- Johanna Wilhelmstr 17
- Horstmann Hermann Hattinger Str 69
- Wilfried Hattinger Str 69a

L. HORTEN Hotel - Restaurant Altdeutsche Bierstuben Zimmer mit Dusche und W.C. 583 Schwelm, Bahnhofstr, 43, Ruf: 66 46

- Horten Rudolf Bahnhofstr 43
- Hortolani Karl Otto Dr Wildeborn 3
- Höchen Friedrich John-F-Kennedy-Str 19
- Hosemann Friedrich Winterberger Str 85
- Hosfeld Elisabeth Linderhauser Str 41
- Hosse Fritz R. Blücherstr 62
- Hossfeld Klara Lindenstr 23
- Luise Brunnenstr 4
- Hofmann Heinrich John-F-Kennedy-Str 8
- Höster Heinrich Leistr 1
- Höster Ernst Schulstr 52
- Günter Friedr-Ebert-Str 11
- Hösterer Adolf Ernst-Adolf-Str 1
- Adolf Ernst-Adolf-Str 1
- Ernst Hagelsiepenweg 13
- Rolf Aug-Kuschmirz-Str 3
- Hoth Hildegard Kaiserstr 17
- Hövelheirich Josef Mittelstr 19
- Howe Gertrud Ehrenberger Str 27
- Hedwig Tobienstr 5
- Kurt Blücherstr 64
- Hrubesch Hans Tilsiter Weg 41
- Hubbert Wilhelmine Lohr Str 20c
- Hubert Dedeß Hegelstr 8
- Franz Kaiserstr 18
- Johanna Schwelmstr 11
- Hübner Anna Wilhelmstr 11
- Manfred Schützenstr 10a
- Marie Metzgerstr 42
- Ursula Schützenstr 10a
- Walter Metzger Str 53
- Huck Rudi Robert-Frese-Str 45
- Hückelheim Georg Hauptstr 129a
- Maria Prinzenstr 10
- Willi Kaiserstr 32
- Huckenbeck Ewald Kaiserstr 42
- Ewald Schützenstr 9
- Helmut Hermannstr 41
- Herbert Hattinger Str 4
- Martha Kaiserstr 45
- Reinhard Hauptstr 26
- Senta Hegelstr 34
- Hufelsen Antonie Friedr-Ebert-Str 47
- Werner Hagener Str 36
- Huff Albert Schönenfeld 13
- Anna Mittelstr 16
- Emil Hauptstr 22

Pelze Hugendick Kürschnermeister Hauptstraße 78 - Ruf: 2557

- Hugendick Artur Hattinger Str 29
- Else Friedr-Ebert-Str 35
- Erwin Hauptstr 48
- Huhn Elli Ulmenweg 4
- Werner Hauptstr 129
- Hühne Grete Potthoffstr 18
- Gustav Kantstr 16
- Klara Taubenstr 11
- Huhnke Albert Hagelsiepenweg 2
- Hoyer Josef Kantstr 12
- Hübner Werner Feldstr 11
- Hülberg Hans Hagener Str 15
- Hülsebeck Adolf An der Rennbahn 38
- Grete An der Rennbahn 38
- Günther Schützenstr 18
- Günther Sedanstr 44
- Gustav Hauptstr 136
- Heinrich Kaiserstr 62
- Klara Bahnhofstr 54
- Kurt Augustastr 18
- Lieselotte Kaiserstr 58
- Walter Bahnhofstr 17
- Werner Hagener Str 3
- Hülshing Agnes Potthoffstr 27
- Hummel Eugen Potthoffstr 6
- Hundenborn Elisabeth Hofgasse 4
- Hundsdiel Wilhelm Birkenstr 1
- Hundsdiel Max Eugenstr 47
- Hunecke Heinrich Lindenstr 26
- Hünemörder Elise Oehder Weg 39
- Hünninghaus Fritz Linderhauser Str 49
- Hunecke Johann Hauptstr 28
- Hünninghaus Gustav Erlen 3
- Hunschede Anna Hauptstr 31
- Elisabeth Friedr-Ebert-Str 6
- Emil Schulstr 15
- Emmi Schulstr 19
- Hunsdiek Eugen Luisenstr 27
- Hunstock Kurt Oehder Weg 11

MASCHINEN- UND APPARATEBAU KURT HUNSTOCK 583 SCHWELM - Berliner Straße 54 Fernruf: 20 37 - Postfach 2 56

- Huppelsberg Edgar Möllenkötter Str 47
- Huppert Ewald Hauptstr 104
- Huppert Hilde Barmer Str 6
- Wilhelm Birkenstr 8
- Härten Peter Zum Harzeck 9
- Husemann Alfred Winterberger Str 54
- Otto Oehder Weg 3
- Husemann Ludwig Steinwegstr 4
- Siegfried Kantstr 20
- Hüsen Wilhelm August-Bendler-Str 19
- Husen-Zerns Friedr-Ebert-Str 52
- Charlotte Balahut-Str 50

- Ernst Hattinger Str 7
- Friedrich Ulmenweg 14
- Gerd Otto In der Graslake 54
- Walter Drosselstr 11
- Willi Metzger Str 68
- Husmann Paul Tobienstr 9
- Husmann Klara Mittelstr 19
- Hustadt Ernst Am Ochsenkamp 4
- Hustert Anna Hauptstr 20
- Fritz Feldstr 6
- Kurt Schwelmstr 1
- Huthweiker Fritz Metzger Str 1
- Gerhard August-Bendler-Str 7
- Hütt Paula Ehrenberger Str 17
- Hüttebräcker Felix Brunnenstr 41
- Hüttmann Alfred Präsidentenstr 16
- Hans Blücherstr 21
- Waldemar Potthoffstr 45
- Hüttner Klara Potthoffstr 38
- Hütter Elfriede Prinzenstr 31
- Erich Schulstr 23
- Fritz Tobienstr 6
- Hedwig Gevelsberger Str 99
- Katharina Winterberger Str 37
- Kriemhilde Gevelsberger Str 93
- Werner Winterberger Str 43
- Hütz Alma Neumarkt 3
- Hvezda Gerd Lindenstr 12
- Ibach Adolf Barmer Str 82
- Rolf Hermannstr 43
- Idczak Hermann Kurfürstenstr 21
- Igel Peter Holthausstr 22
- Ihde Otilie Oekinghauser Str 27
- Ihlenfeld Otto Bahnhofstr 58
- Ihmig Hedwig Drosselstr 3
- Illus Georg Theodor-Heuss-Str 22
- Iller Hugo Kaiserstr 14
- Illmann Albrecht Moltkestr 16
- Illner Ida Steinwegstr 6
- Imhof Hedwig August-Bendler-Str 31
- Imlau Albert Am Roten Wasser 5
- Ingenlath Karl Potthoffstr 49
- Inhoffen Hermann Wilhelmstr 17
- Irmisch Hermine Jesinghauser Str 38
- Ischebeck Elisabeth Drosselstr 9
- Hans Augustastr 4
- Ischen Bernhard Metzger Str 21
- Isenberg Gerd Am Sportplatz 5
- Walter Winterberger Str 69
- Willi Dölinghauser Str 7
- Willi Herdrstr 3
- Isenbrand Franz Berliner Str 64
- Franz Berliner Str 64
- Isenburg Hermann Hagener Str 36a
- Luise Moltkestr 23
- Paul Tobienstr 12
- Paul Heinz Barmer Str 8
- Isken Margarete Schützenstr 10a
- Selma Hattinger Str 26
- Israel Johann Hattinger Str 24
- Isselhorst Anna Hauptstr 21
- Hans Schulstr 19
- Isselstein Heinrich Bahnhofstr 19
- Anz Heinrich Isselstein s n Seite
- Robert Kaiserstr 1
- Issing Hans Hattinger Str 14a
- Iwanoff Katharina Hagelsiepenweg 12
- Jablonowski Karlheinz Dr Westfalendamm 48
- Jachmann Richard Schulstr 37

HEINRICH ISSELSTEIN

• Bauunternehmung

583 SCHWELM
Herzogstraße 2-4, Ruf: 2204 u. 2304

Jachmann Richard Loher Str 26
Jäckel Josef Jesinghauser Str 28
Jackson Kurt Schweinestr 34
Jacob Friedrich Hugo-Jacobs-Str 3
- Helmut Nordstr 10
- Hermann Linderhauser Str 11
- Paul Metzger Str 7
- Richard Schützenstr 27
- Werner Jesinghauser Str 32
- Werner August-Bendler-Str 19
Jacobi Albert Oehder Weg 26
- Hans-Werner Bahnhofstr 56
- Margarete Luisestr 12
- Wilhelm Blücherstr 39
Jacobs Elfriede Hauptstr 101
- Johanna Döinghauser Str 10
- Marianne Kirchplatz 16
Jacobs Fritz Präsidentenstr 17
Jäedig Hedwig Körnerstr 2a
Jaeger Franz Drosselstr 63
- Hedwig Tobienstr 8
Jämecke Alfred Hagener Str 50
Jaffke Ernst Dr Hauptstr 104
Jagdfeld Wilhelm Straßburger Str 8
Jäger Elli Kölner Str 53
- Eugen August-Bendler-Str 7
- Hermann Kaiserstr 50
- Wilhelm Hauptstr 90
Jäger Alfred Schulstr 7
- Erna Winterberger Str 13
- Gustav Schwelmstr 24
- Hermann Kaiserstr 66
- Herta Bahnhofstr 78a
- Horst Max-Klein-Str 17
- Horst Steinhäuser Bergstr 6
- Luise Loher Str 30
- Maria Waldstr 13
- Robert Hauptstr 31
- Walter Metzger Str 1
- Walter Oekinghauser Str 20
- Walter Waldstr 13
Jagmann Margarete Tobienstr 9
Jagusch Rolf Steinwegstr 18
Jahn Apollonia Querstr 7
- Hedwig Luisestr 5
- Heinrich Weststr 22
- Karl Neumarkt 30
- Robert Tobienstr 13
- Willi Lauzitzer Weg 27
Jähke Herbert Jesinghauser Str 20
Jähke Egon Barmer Str 31
Jahns Wilhelm Kolpingstr 10
Jäkel Egbert Voßberger Weg 26
- Paul Am Sportplatz 5
Jakob Karlheinz Schulstr 2
- Klara Oekinghauser Str 14
- Paul Heinz Winterberger Str 9
- Pauline Markgrafenstr 14
Jakobi Hans-Günter Märkische Str 29
- Heinrich Potthoffstr 38
- Horst Tobienstr 16

- Irmgard Jesinghauser Str 42
- Klara Kaiserstr 19
- Klara Tobienstr 16
- Siegfried Oehder Weg 42
- Wilhelm Oehder Weg 42
- Wolfgang Oekinghauser Str 2
- Willi Friedr-Ebert-Str 53
Jakobs Hans Prinzenstr 32
- Wilhelm An der Rennbahn 22
Jakoby Albert Bahnhofstr 79
- Dora Blumenstr 1
- Johannes Holthausstr 32
Jakob Julius Wilhelmstr 19
Jakubowski Leo Straßburger Str 14
Jalowitzki Bernhard Nordstr 10
Janasek Werner Galmeweg 1
Janfeld Elisabeth Hattinger Str 31
Janich Ernst Oekinghauser Str 17
Janikulla Helene Moltkestr 14
- Max Gartenstr 16
Jankowski Elfriede Mittelstr 3
Janneck Ernst Holthausstr 4
- Lieselotte Holthausstr 4

SCHIRM - JANSEN

Inh.: Brigitte Fiedler
SCHIRMFACHGESCHÄFT
583 Schwein, Neumarkt 4, Ruf: 6383

Jansen Gerhard Ehrenberger Str 4
- Gertrud Berliner Str 74
- Herbert Friedr-Ebert-Str 29
Jansky Adolf Kölner Str 2
Janssen Werner Wilhelmstr 18
Jany Johann Winterberger Str 60
Janz Hans Hagelsiepenweg 11
- Ulrich Schützenstr 3
- Willi Hauptstr 159
Janzen Anna Schillerstr 6
- Dieter Tannenstr 21
- Henriette Straßburger Str 16
- Marta Weidenhäuschenstr 21
- Otto Feldstr 13
- Winfried Holthausstr 2
Japes Franz Hagener Str 21
Jaremiczak Theodor Holthausstr 10
Jarosch Theresia Untermuerstr 5
Jarsetz Horst Hattinger Str 33
Jäschke Erich Frankfurter Str 1
- Günter Max-Klein-Str 15
- Horst Castorffstr 16
- Lothar Jesinghauser Str 43
Jasny Max Hattinger Str 20
- Stefan Hagelsiepenweg 3
Jasper Anna Moltkestr 23
- Willi Oekinghauser Str 19
Jaspers Karl Brunnenstr 14
Jautze Rainer Bismarckstr 10
Jedamzick Otto Körnerstr 2
Jedzik Helene Bahnhofstr 30
Jelin Ernst Bahnhofstr 15
- Peter Castorffstr 16
Jellinghaus Magdalene Boellingweg 2
Jendral Gustav Jesinghauser Str 20
Jennemann Lucia Falkenweg 28
- Margarete Blumenstr 4
- Maria Bahnhofstr 25

- Peter August-Bendler-Str 5a
- Wilhelm Holthausstr 20
Jennerjahn Friedrich Bismarckstr 10
- Udo Tobienstr 10
Jenrich Franz Friedr-Ebert-Str 87
Jensen Heinrich Ulmenweg 6
Jentzsch Hans-Herbert Schwelmstr 28
- Herbert Hagener Str 55
- Kurt Brambecke 23
Jensch Hans Joachim Markgrafenstr 14
Jeretzi Heinz Metzger Str 57
- Walter Chamottestr 8
Jermaks Tony Jesinghauser Str 38
Jerona Siegfried Schützenstr 11
Jeschak Oskar Oehder Weg 10
- Willi Neumarkt 25
Jesinghaus Elke Hattlinghauser Str 9
- Erich Moltkestr 22
- Erich Barmer Str 6
- Erich Emil-Rittershaus-Str 1
- Hans J Hattinger Str 91
- Helmut Mittelstr 13a
- Hermann Loher Str 15
- Johannes Lindenbergstr 45
- Karl Neumarkt 30
- Karl Döinghauser Str 16
- Karl H Hattlinghauser Str 17
- Paul Schwelmstr 24
- Regina Kölner Str 16
- Wilhelmine Mittelstr 13
Jessen Johannes Max-Klein-Str 18
- Willi Mittelstr 14
- Wolfgang Blumenstr 2
Jeziorowski Pauline Windmühlenstr 1
Jira Wenzel Lindenstr 17
Jischke Willi Tilsiter Weg 9
Jittler Hans Eugenstr 17
Joachim Aneta Lindenstr 7
Joachimsmeyer Friedrich Fichtenstr 13
- Werner Emil-Rittersh-Str 3
Job Alma Hauptstr 129
- Georg Max-Klein-Str 19
- Martha Max-Klein-Str 19
Jockel Daniel Beyenburger Str 79
- Karl Beyenburger Str 93a
Jödicke Hans-Jürgen Friedr-Ebert-Str 23
- Karl Winterberger Str 31
Jöge Christel Märkische Str 29
John Else Königsstr 4
- Franz Hattinger Str 105
- Luise Viktorstr 7
Jöhren Marianne Kaiserstr 64
Jokisch Herbert Lindenstr 19
Jonek Paul Am Steinbruch 7
Jongkamp Rimmert Hauptstr 85
Jonischkeit Wolfgang Haynauer Str 12
Jopek Dietrich Fichtenstr 21
Joppich Klara Römerstr 14
Jorach Heinz Mittelstr 2
Jordan Friedrich Robert-Frese-Str 21
- Hedwig Jesinghauser Str 31
- Heinrich Schützenstr 28
- Heinz Castorffstr 8
- Wilfried Beyenburger Str 30
- Wilhelm Metzger Str 57
- Willi Schützenstr 3
Jordans Hans Georg Friedr-Ebert-Str 69
Jordy Gerhard Theodor Neusi-Str 3
Jörgens Rolf Beyenburger Str 69

Jost Hedwig Bogenstr 7
Joswig Fritz Hattinger Str 69
Jotzen Maria Römerstr 11
Jotzo Auguste Hattlinghauser Str 23
Juchheim Elisabeth Neumarkt 24
Juck Maria Hattlinghauser Str 62
Judt Maria Hattlinghauser Str 25
Jüdt Adolf Gockinghofstr 28
Jug Josef Hattlinghauser Str 13a
- Josef Jesinghauser Str 40
Jugard Artur Lindenstr 19
- Artur Wilhelmstr 19
Jung Anna Hattinger Str 24
- Artur Eugenstr 19
- Ewald Straßburger Str 14
- Hedwig Schützenstr 12
- Joachim Scharlicker Str 22
- Johann Mittelstr 15
- Mathias Lohringer Str 6
- Philipp Metzger Str 58
- Werner Drosselstr 7
Jungclaus Paul-Gerhard Untermuerstr 1
Jüngermann Walter Ehrenberger Str 19
Jüngermann Horst Heberge 2
Jungfer Wilhelmine Barmer Str 75
Jungheim Paul Hauptstr 111
Jungius Otto Winterberger Str 69
Jungus Horst Kantstr 2
- Karl Lindenstr 3
Junius Fernand Hattinger Str 124
Junker Erich Hauptstr 140
- Karl Herbert Kölner Str 74
Jurascsek Paul Winterberger Str 20
Jurgait Werner Hauptstr 167
Jürgens Emil Unterlosh 5
- Karlheinz Bismarckstr 4a
- Wilfried Hermannstr 12
Jürgensmeier Gertrud Pronhofstr 8
Jürgensmeyer Engelbert Hauptstr 40
- Maria Moltkestr 6
Jürging Anita Hauptstr 112
- Dieter Hauptstr 112
Jurkait Liesel Beyenburger Str 10
Jurkschat Richard Wilhelmstr 1
Just Grete Drosselstr 47
Justus Friederike An der Rennbahn 13
- Lina Tobienstr 5a
- Meinhard John-F-Kennedy-Str 5
Jütte Karl Ulmenweg 6
- Klaus John-F-Kennedy-Str 8
- Marta Moltkestr 23
- Marta Hagener Str 7a
- Rudolf Winterberger Str 56
Kadach Ewald Kaiserstr 3
- Waldemar Luisestr 8
Kadelka Albert Hegelstr 10
Kaden Heinz Schillerstr 6
Kading Paul Tobienstr 17
- Wilhelm Schützenstr 5
Kaehler Heinz Beyenburger Str 24
Kaest Emmi Schulstr 17
Kaffack Gustav Weststr 16
Kahler Dorothea Hattinger Str 10
- Helmut Winterberger Str 45
- Julius Robert-Frese-Str 23
Kahlert Paul Wilhelmstr 2
Kahlmann Amanda Hauptstr 97a
Kahlmeier Salomon Mittelstr 6
Kahmann Hedwig Querstr 4

Kahn Karl Herzogstr 6
 Kahmert Herbert Falkenweg 17
 - Rudolf Falkenweg 17
 Kallus Klaus Schulstr 2
 Kaiser Alexander Jesinghauser Str 21
 - Anna Lindenstr 4
 - Elisabeth Möllenkotter Str 8
 - Erwin Friedr-Ebert-Str 37
 - Franz Friedr-Ebert-Str 12
 - Fritz Hauptstr 177
 - Helmut Birkenstr 3
 - Herbert Luisenstr 22
 - Kurt Mittelstr 22
 - Marta Bergstr 4
 - Martha Kölner Str 14
 - Peter Hattinger Str 7
 - Robert Friedr-Ebert-Str 22
 - Robert Eugenstr 7
 - Wilhelm Jesinghauser Str 25
 - Willi Wiedenhaufe 11
 Kalketa Johann Winterberger Str 69
 Kalksch Wilhelmine Bahnhofstr 12
 Kallig Wilhelm Schützenstr 28a
 Kallinowski Ferdinand Arndtstr 8
 - Hermann Feldstr 23
 - Hugo Arndtstr 8
 - Josef Eulenweg 5
 - Max Friedr-Ebert-Str 35
 - Otto Hauptstr 120
 Kallisk Edmund John-F-Kennedy-Str 8
 Kalkhoff Günter Martfelder Weg 1
 - Hedwig Schwelmstr 2
 Kallabis Erich Theodor-Heuss-Str 32
 Kallage Alwin Hauptstr 90
 Kallmerten Andree Tobienstr 4
 - Paul Kaiserstr 1
 Kallmeyer Heinz Nordstr 12/13
 Kallweit Walter Große Weide 11
 Kallenbach Uwe Castorffstr 18



Kalthoff Adolf Kölner Str 1
 - Edith Holthausstr 20
 - Else Kaiserstr 60a
 - Eugen Untermauerstr 15
 - Gerhard Große Weide 22
 - Joachim Winterberger Str 22
 - Julius Hafflinghauser Str 39
 - Walter Schwelmstr 3
 - Werner Bahnhofstr 20
 Kalwa Klara Schützenstr 10
 Kalweit Ernst Tiltscher Weg 36
 Kamlath Eberhard Hauptstr 174
 Kaminaki Erna Lausitzer Weg 19
 - Heinz Ottostr 20
 - Maria Luisenstr 8
 - Stanislaus Brunnenstr 39
 - Werner Flurstr 19
 - Willi Mittelstr 10b
 Kamm Christine Hattinger Str 1
 - Günter Galmeweg 3

- Hans Hattinger Str 4
 - Luise Berliner Str 63
 - Robert Oelkinghauser Str 20
 - Werner Hauptstr 78
 Kamp Eberhard Windmühlenstr 11
 - Franz Ottostr 1
 - Hans Günter Brunnenstr 28
 - Klara Winterberger Str 5
 - Luise Windmühlenstr 11
 Kamp Erwin Hermannstr 13
 Kämpfer Alfred Metzger Str 47
 - August Winterberger Str 15
 - Elfriede Ehrenberger Str 13
 - Emil Oelkinghauser Str 26
 - Emil Winterberger Str 17
 - Erna Barmer Str 46
 - Eugen Flurstr 19
 - Eugen Kölner Str 56
 - Friedrich Gartenstr 11
 - Günter Kölner Str 56
 - Helmut Ottostr 32
 - Hugo Winterberger Str 5
 - Ida Metzger Str 47
 - Ingrid Blücherstr 81
 - Johanna Sternburgstr 46
 - Karl Robert-Frese-Str 27
 - Paul Beyenburger Str 55
 - Selma Herzogstr 16
 - Walter Hauptstr 143
 - Werner Hauptstr 53
 - Willi Lindenstr 24
 Kampf Alfred Brunnenstr 35
 - Artur Berliner Str 33
 Kamphausen Luise Zum Löhken 7
 Kämpke Emilie Bahnhofstr 31
 Kampmann Adeline Hauptstr 64
 - Günter Schulstr 10
 - Horst Castorffstr 8
 - Johanna Feldstr 8
 - Lieselotte Castorffstr 21
 - Lothar Hauptstr 122
 - Marie Hauptstr 135
 Kamrath Eberhard Friedr-Ebert-Str 31
 - Willi Hauptstr 24
 Kampschulte Karl Ehrenberger Str 4
 - Maria Ehrenberger Str 4
 Kandt Anna Möllenkotter Str 25
 Kandziora Hildegard Körnerstr 2a
 Kannenberg Reinhold Metzger Str 45
 - Wilhelm Metzger Str 45
 Kannengießer Martha Winterberger Str 8
 Kanthak Johannes Nordstr 11
 - Josef August-Bendler-Str 23
 Kapelke Otto Metzger Str 53
 Kapitän Erna Hauptstr 41
 Kaplan Günther Haynauer Str 1
 Kappel Alma Kölner Str 54
 - August Hattinger Str 37
 - Else Neumarkt 23a
 - Else Jesinghauser Str 31
 - Eugen Hagener Str 6
 - Ewald Barmer Str 52
 - Hannelore Neumarkt 18
 - Hartwig In der Graslake 45
 - Hedwig Kollenbuscher Weg 23
 - Helmut Hattinger Str 37
 - Helmut Hagener Str 3
 - Hugo Mittelstr 9
 - Hugo Mittelstr 20
 - Margarete Hauptstr 127
 - Maria Loher Str 13
 - Paul Oelkinghauser Str 22
 - Paul Hagener Str 7a
 - Rolf Barmer Str 52
 - Walter Feldstr 10
 - Walter Kaiserstr 62
 - Willi Hagener Str 3
 Kappelhoff Alfred Körnerstr 10
 - Hedwig Kurfürstenstr 23
 - Joachim Feldstr 5
 - Josef Loher Str 20a
 Kapper Ursula Castorffstr 14
 Kappner Anna Bismarckstr 17
 Kapa Hedwig Bahnhofstr 16
 Karczewski Bruno Lindenstr 17
 Karnbach Ernst Hattinger Str 80
 Karrenberg Anneliese Westfalendamm 46
 - Ernst Peter Westfalendamm 6
 Karthaus Karl Dorfstr 22
 Käseberg Else Hagener Str 34a
 - Eugen Kaiserstr 51
 - Friedrich Steinhäuser Bergstr 65
 - Kurt Zum Harzeck 3
 - Paul Blumenstr 2
 - Rudi Haus Martfeld
 - Sofie Jesinghauser Str 11
 - Willi Haynauer Str 3
 Käsebler Walter Göckinghofstr 49
 Kasimir Dietrich John-F-Kennedy-Str 19
 - Gertrud Tobienstr 7
 Kasokat Friedel Beyenburger Str 30
 - Fritz Beyenburger Str 30
 Kaspar Richard Hattinger Str 20
 Kasper Ida John-F-Kennedy-Str 5
 Kaspers Emilie Römerstr 17
 Kassack Martha Lindenstr 13
 - Rolf Moltkestr 14
 - Rudolf Holthausstr 26
 Kassel Erwin Dönghauser Str 24
 Kassulke Fritz Tobienstr 7
 Kastaun Hedwig Hauptstr 36
 Kastel Karl-Heinz Moltkestr 14
 Kaszub Herbert Castorffstr 1
 Kater August Hagener Str 12
 Kater Anton Castorffstr 3
 Kathagen Anna Römerstr 29
 Kathke Erich Aug-Kuschmirz-Str 6
 Kattwinkel Wilhelm Nordstr 16
 Katzwinkel Ilse Lore An der Rennbahn 58
 Kaubke Friedrich Oelkinghauser Str 28
 Kauermann Friedrich Brambecke 51
 - Karloline Voßberger Weg 26
 Kauf Herbert Frankfurter Str 54
 Käufer Bernd Höhenweg 87
 - Klaus Hauptstr 135
 - Rudolf Höhenweg 87
 Kaufmann Erich Oelkinghauser Str 14
 - Gerhard Kölner Str 33
 - Pauline Hattinger Str 42
 - Raimond Kölner Str 26
 - Wilhelm Birkenstr 10
 Kauker Friedel Mittelstr 10b
 Kaul Aloysius Loher Str 10
 Kaul Bernhard Hauptstr 26
 - Elisabeth Loher Str 20b
 - Hulda Loher Str 22c
 - Karl Luisenstr 3
 - Karl Marga Loherstr 1

Kauper Hans Eugenstr 16
 Kautz Paul Barmer Str 13
 Kavelmacher Karlheinz Ottostr 70
 Kawski Franz Schwelmstr 10
 Kaymer Wilhelm Kantstr 9
 Kayserling Nikolai Hauptstr 161
 Kechagias Fotios Neumarkt 10
 Keck Emma Römerstr 3
 - Friedrich Straßburger Str 12
 Kedaj Elisabeth Friedr-Ebert-Str 43
 Kefeli Ufk Hauptstr 98
 Kegelmann Berta Hauptstr 79
 Kehl Peter Lotharinger Str 10
 Kellbel Otto Kirchstr 13
 Keller Else Kaiserstr 49a
 - Hans Bahnhofstr 1
 Keller Helmut Chamottestr 4
 - Herbert Barmer Str 43
 - Julius Kaiserstr 49a
 - Rudolf Pothoffstr 38
 - Theodor Brunnenstr 4
 - Willi Sedanstr 62
 Kellermann Paul Prinzenstr 38
 Kelm Reinhard Prinzenstr 28b
 Kelter Albert Hagener Str 30
 - Emilie Prinzenstr 31
 Kemmler Gerd Friedr-Ebert-Str 43
 Kemna Klara Obermauerstr 12
 - Heinz Hauptstr 6a
 - Inge Feldstr 9
 Kempe Hans Martfelder Weg 3
 - Hulda Martfelder Weg 3
 Kemper Erich Möllenkotter Str 8
 - Erwin Neumarkt 9
 - Harry Holthausstr 10
 - Hubert Schwelmstr 1
 - Karl Sternburgstr 2
 Kempin Friedrich August-Bendler-Str 5
 Keppler Manfred Hauptstr 81
 Kerckhoff Heinrich Nordstr 16
 Kern Hildegard Hegelstr 30
 Kerstan Ilse Jesinghauser Str 42
 Kersten Irmgard Luisenstr 16
 - Walter An der Rennbahn 32
 Kersting Bernhard John-F-Kennedy-Str 9
 Kerzel Karl Castorffstr 10
 - Karl Am Ochsenkamp 16
 Kesper Hans Jürgen Neumarkt 16
 - Johanne Tannenstr 13
 - Wilhelm Tannenstr 13
 Kessler Ernst Schulstr 1
 - Walter Hauptstr 19
 Kessler Adolf Jesinghauser Str 19
 - Hermann Jesinghauser Str 39
 - Richard Beyenburger Str 5
 - Wolfgang August-Bendler-Str 7a
 Kessner Hans Hauptstr 149
 Kettler Adolf Barmer Str 64
 - Arthur Hermannstr 19
 - Elly Höhenweg 43
 - Erich Lerchenweg 8
 - Gerd Hermannstr 19
 - Hans Göckinghofstr 75
 - Hedwig Schulstr 6
 - Herbert Theodor-Heuss-Str 54
 - Karl Bismarckstr 4
 - Manfred Höhenweg 43
 Kevelaer Paul van Theodor-Heuss-Str 15
 Kück Theres Bahnhofstr 61a

Kickuth Elisabeth Zum Löhken 9
 Kiebits Rudolf Brunnenstr 18
 Kiebs Emma Schwelmestr 21
 Kiedrowski Maria Tobienstr 17
 - Paul Luisenstr 18
 Kieft Frederikus Kaiserstr 49
 Kiehorn Helmut Birkenstr 6
 Kienast Norbert Ehrenberger Str 7
 Kieselbach Artur Tannenstr 27
 - Helmut Römerstr 9
 Kieseyer Herwarth Eulenweg 5
 Kieslich Rudolf Steinwegstr 4
 Kietzka Josef Gartenstr 5
 Kikuth Jürgen Brunnenstr 34
 Kilber Hermann Taubenstr 8
 Killmer Fritz Wilhelmstr 31
 - Gustav Dr Oehder Weg 17
 Kind Rolf Schwelmestr 12
 Kinder Hildegard Hauptstr 197a
 Kindler Magdalena Schützenstr 3
 Kindt Anna Hugo-Jacobs-Str 6
 - Klaus-Otto Hauptstr 149
 Kinnigkeit Günter Aug-Kuschmirz-Str 7
 - Otto Kaiserstr 51
 Kinscheck Alex Lohrer Str 7
 Kinzner Dora Potthoffstr 25
 Kipp August Luisenstr 21
 - Gerd Pastor-Nonne-Str 10
 - Peter Kolpingstr 5
 Kippe Werner Barmer Str 32
 Kipscholl Richard Theodor-Heuss-Str 36
 Kirberg Albert Bahnhofstr 75
 - Frank Ernst-Adolf-Str 30
 - Henriette Metzger Str 47
 Kircher Alfred Flurstr 16
 - Alfred Flurstr 14
 Kirchhof Hans Dieter Beyenburger Str 40
 Kirchner Erich Querstr 1
 - Inge Römerstr 7
 Kirk Auguste Nordstr 12
 - Ferdinand Nordstr 12
 Kirschhofer Johann Holthausstr 32
 Kirstein Lisbeth Luisenstr 6
 Kirsten Kurt Blumenstr 1
 Kischkel Ingrid Feldstr 12
 Kischkel Walter Max-Klein-Str 23
 - Willi Jesinghauser Str 34
 Kischkewitz Heinz Tobienstr 6
 Kisler Emmi Korthausen 4
 Kissler Fritz Wörther Str 4
 - Paul Holthausstr 32
 Kistner Heinrich Blücherstr 12a
 - Walter Große Weide 12
 Kita Max Schulstr 46
 Kittel Eugenie Höhenweg 66
 Kittecha Ursula Aug-Kuschmirz-Str 9
 Kiwitt Anna Pastor-Nonne-Str 25
 - Günter John-F-Kennedy-Str 19
 Klaas Friedhelm Kaiserstr 75
 Klaas Helmut Mittelstr 6
 - Luise Kaiserstr 9a
 Klafft Herbert Bahnhofstr 33
 Klammer Gustav Sedanstr 11
 Klampf Dieter Am Ochsenkamp 12
 - Paul Flurstr 16
 Klann Wilhelm Holthausstr 26
 Klantner Edgar Hauptstr 20
 Klapp Friedrich Blumenstr 5
 - Gustav Blumenstr 3

Klapper Franz John-F-Kennedy-Str 9
 - Margarete Brunnenstr 9
 - Stefanie Lindenstr 9
 - Thea Pastor-Nonne-Str 25
 Klapproth Erika Lohrer Str 28
 - Heinrich Chamottestr 6
 Klar Arthur Scharwacht 4
 Klassing Siegfried Ulmenweg 10
 Klatt Lotte Kaiserstr 10
 Klau Ewald Hegelstr 18
 Klaus Baldur Lindenstr 22
 - Rolf Potthoffstr 13
 Klausner Hedwig Prinzenstr 30
 - Hilde Lindenstr 5
 Klawitter Emil Wilhelmstr 10
 Klebs Wilhelm Markgrafenstr 3
 Klee Horst Werner Obermauerstr 8
 - Jürgen Eulenweg 7
 - Werner Körnerstr 6
 Kleebaum Heinz Kolpingstr 4
 Kleff Helmut Prinzenstr 15
 - Karl Häflinghauser Str 34
 Kleinmehagen Eugen Ulmenweg 2
 Kleidt Günter Potthoffstr 36
 Klein Adolf Friedr-Ebert-Str 11
 - Agnes Ottost 53
 - Albert An der Rennbahn 17
 - Anna Maria Feldstr 9
 - Emil Scharlicker Str 22
 - Emil Mittelstr 22
 - Emma Schwelmestr 8
 - Friedrich Hauptstr 124
 - Fritz Jesinghauser Str 8
 - Gerd Castorffstr 4
 - Günter Hegelstr 14
 - Hartmut Brunnenstr 19a
 - Heinz Hauptstr 131
 - Hermann Hagener Str 4
 - Hermann Hagener Str 49
 - Hermann Hegelstr 10
 - Hermann Wörther Str 5
 - Horst Kölner Str 9
 - Hugo Hauptstr 30
 - Ingrid Lindenstr 26
 - Irma Bahnhofstr 3
 - Johannes Blücherstr 13
 - Jürgen Kölner Str 22
 - Karl Herm Hauptstr 147
 - Lore Castorffstr 19
 - Lothar Kurfürstenstr 22
 - Maria Römerstr 23
 - Meta Mittelstr 34
 - Otto Märkische Str 10
 - Prosper Hagener Str 1
 - Richard Bahnhofstr 47a
 - Rudolf Castorffstr 16
 - Theodor Hauptstr 34
 - Walter August-Bendler-Str 7a
 - Walter Mittelstr 23
 - Werner Mittelstr 34
 - Werner Herzogstr 18
 - Werner Berliner Str 33
 - Wilhelmine Lohrer Str 20a
 - Wolfgang John-F-Kennedy-Str 5
 Kleinat Ingeborg Hagelsiepenweg 9
 Kleinbeckes Hans Schützstr 4
 Kleine Elisabeth Moltkestr 7
 - Franz Kaiserstr 73
 - Friedlke Hauptstr 115

- Günter Friedr-Ebert-Str 41
 - Heinrich Moltkestr 7
 - Josef Blücherstr 24
 - Theodor Kolpingstr 10
 Kleine-Wördemann Horst Ottostr 52
 Kleinbrahm Fritz Kölner Str 31
 Kleinlanghorst Katharina Schützenstr 1
 Kleinert Günter Castorffstr 4
 - Günter Linderhauser Str 2
 - Herta Hauptstr 3
 Kleinevoss Berta Hattinger Str 33
 Kleinhempel Gerhard Hauptstr 21
 Kleinhöf Albert Feldstr 15
 Kleinschmidt Karl Barmer Str 35
 - Karl Hattinger Str 23
 Kleis Hans Kirchplatz 2
 - Johann Kirchplatz 2
 Kleist Friedel Rheinische Str 55
 Klemens Anna Barmer Str 10
 Klemm Eberhard Römerstr 24
 - Martin Römerstr 27
 Klenke Horst Am Ochsenkamp 12
 Kleppe Erna Metzger Str 27
 Kleppe Klaus Werner Moltkestr 29
 Kleppe Lothar Dödinghauser Str 24
 - Wilhelm Oelkinghauser Str 32
 Klermund Margarete Schulstr 37
 Klesatschke Stephan Dödinghauser Str 26
 Klesing Erna Kirchstr 16
 Klette Günter Markgrafenstr 12
 Kleuser Anna Metzger Str 7
 - Paul Brambecke 43
 Klever Karl Weststr 27
 Klevinghaus Fritz Hauptstr 140
 - Gottfried Brunnenstr 13
 - Johannes Westfalendamm 19
 - Lilli Hagener Str 2
 Klewe Erna Hegelstr 2
 - Wolfgang Wilhelmstr 15
 Klewer Elfriede Römerstr 29
 - Franz Castorffstr 10
 - Willi Römerstr 29
 Klich Albert Barmer Str 10
 Kliche Günter Luisenstr 25
 - Otto-Wolfgang Linderhauser Str 18
 - Werner Kollenbuscher Weg 21
 Klick Reinhold Sedanstr 48
 Klika Wolfgang Windmühlenstr 7
 Klimkeit Gertrud Winterberger Str 50
 - Werner Holthausstr 14
 Kling Emmy Brunnenstr 17
 Klingenberg Albert Steinhauser Bergstr 4
 Klinger Heinz Friedr-Ebert-Str 45
 Klinghammer Willi Viktorlastr 2
 Klingspor Willi Hattinger Str 70
 Klink Bruno Metzger Str 49
 Klippel Herbert Friedr-Ebert-Str 32
 Klippert Ernst Metzgerstr 53
 Klitsch Grete Jesinghauser Str 24
 - Hildegard Schützenstr 9
 Klitsch Jürgen Hugo-Jacobs-Str 11
 Klitsch Johannes Eulenweg 7
 Klöber Johannes Barmer Str 75
 - Johannes Westfalendamm 4
 Klockenkemper Karl Brambecke 35
 Klöckner Emma Schulstr 48
 Klode Anna Häflinghauser Str 33
 - Ernst Jesinghauser Str 29
 - Grete Kaiserstr 30

- Heinrich Feldstr 14
 - Heinrich Lohrer Str 34
 - Klara Tobienstr 11
 - Luise Häflinghauser Str 25
 - Otto Wilhelmstr 18
 - Otto Boellingweg 6
 - Rudolf Brunnenstr 6
 - Rudolf Brunnenstr 6
 - Willi Nordstr 11
 Kloh Caroline Ottostr 35
 - Heinz Ottostr 35
 Klomfass Anna Tilsiter Weg 10

C. Klopheus Metallveredelung Schwelm-Industriegelände In der Graslake 48 - Ruf: 4365/66

Klopheus Heinz Oberloh 4
 Klöpping Ernst Dödinghauser Str 10
 - Irmgard Hauptstr 173
 - Klara Schützenstr 9
 - Selma Kollenbuscher Weg 7
 Klöpzig Wally Sternburgstr 19
 Klose Anna Königstr 4
 - Erich Potthoffstr 29
 - Franz Tilsiter Weg 30
 - Hubert Galmeweg 5
 - Joachim Jahnstr 14
 Kloss Lydia Lindenstr 2
 Kloth Helene Herzogstr 14
 Klossowski Karl Ottostr 47
 - Paul Bahnhofstr 16
 Klotz Alfred Mittelstr 34
 - Karl Winterberger Str 32
 - Karl Kaiserstr 65
 - Käthe Kaiserstr 56
 - Siegrid Feldstr 6
 - Wilhelm Friedr-Ebert-Str 7
 - Willy Weststr 10
 Klotzhofer August Gartenstr 16
 - Oswald Wilhelmstr 16
 Klötzsch Maria Kaiserstr 9
 Klowat Johann Hegelstr 18
 Klowinski Gerd Luisenstr 6
 - Otto Linderhauser Str 24
 Kluck Bruno Lausitzer Weg 22
 Klug Ferdinand Barmer Str 42b
 - Wilhelm Lerchenweg 1
 Kluge Gerhard Schulstr 5
 - Günter Birkenstr 6
 - Heinz Markgrafenstr 14
 - Peter Winterberger Str 69
 Kluger Georg Eulenweg 5
 Klump Alma Hauptstr 183
 - Laura Lindenstr 17
 Klumpen Else Barmer Str 1
 - Rolf Feldstr 12
 Kluth Marie Potthoffstr 23
 Kluthe Agnes Viktorlastr 16
 - Maria Casinostr 3
 - Rainer Schulstr 52
 - Walter Barmer Str 76
 Knack Heinz Hauptstr 124
 Knapp Helmut Westfalendamm 10
 Knappe Dieter Hauptstr 131
 - Fritz Friedr-Ebert-Str 20
 - Gerhard Wilhelmstr 19
 - Helmut Brunnenstr 5

Knäpper August Tobienstr 8
 - Fritz Hauptstr 173
 - Gerd Prinzenstr 4
 - Klara Weststr 28
 - Wilhelm Neumarkt 20
 Knappmann Werner Berliner Str 61
 Knau Werner Marienweg 1
 Knauth Eberhard Winterberger Str 34
 Knebel Hans Hauptstr 95
 Knecht Volker Potthoffstr 14
 Knechtel Harald Brunnenstr 17
 Kneidlik Josef Sternenburgstr 37
 Knehaus Erich Moltkestr 28
 Knerim Volker Wiedenhaufe 11
 Knipp Eberhard Jesinghauser Str 24
 Knist Hans-Peter Kolpingstr 14
 - Max Blücherstr 3
 - Paul Blücherstr 3
 Knobe Eberhard Straßburger Str 12
 - Marcel Theodor-Heuss-Str 15
 - Ursula Bahnhofstr 19
 Knöbel Hans-Jürgen Friedr-Ebert-Str 37
 - Willi Ottostr 8
 - Willi John-F-Kennedy-Str 4
 Knoch Margarete Haus Martfeld
 Knöffer Else Nordstr 6a
 Knop Hildegard Boellingweg 1
 - Johanna Weststr 8
 - Jürgen Markgrafenstr 3
 - Werner Neumarkt 31
 - Wolfgang Ernst-Adolf-Str 29a
 Knops Richard Starenweg 6
 Knorn Alfred Moltkestr 2
 Knorrich Hans Hauptstr 5
 Knöppel Hans Heidestr 23
 - Hans Joachim Mittelstr 9
 - Karl Neumarkt 28
 - Karl Heinz Winterberger Str 42
 - Konrad Mittelstr 9
 Koall Werner Große Weide 16
 Köbber Johannes Kirchstr 19
 Kober Peter Dr Grafweg 5
 Koberg Gertrud Schulstr 22
 - Hans Georg Ernst-Adolf-Str 29
 - Hubert Schulstr 22
 Koberstein Wilhelm Wilhelmstr 29a
 Kobow Fritz Barmer Str 28
 Kobs Ernst Am Ochsenkamp 4
 Köbsch Oswald Schwelmestr 4
 Koch Anna Bismarckstr 15
 - Anna Bahnhofstr 47
 - Elfriede Feldstr 12
 - Elisabeth Schützenstr 27
 - Erich Friedr-Ebert-Str 35
 - Ferdinand Brambecke 47
 - Friedhelm Hagener Str 51
 - Fritz Untermauerstr 3
 - Georg Friedr-Ebert-Str 13
 - Günter Schulstr 19
 - Günter Brunnenstr 45
 - Heinrich Moltkestr 19
 - Heinz Berliner Str 65
 - Hermann Wörther Str 1
 - Hildegard Steinhauser Bergstr 4
 - Hubert Ottostr 31
 - Johannes Lausitzer Weg 7
 - Johannes Steinhauser Bergstr 14
 - Karl Hagener Str 35
 - Klara Waldstr 3

- Leni Friedr-Ebert-Str 14
 - Margarete Schulstr 13
 - Margarete Am Ochsenkamp 8
 - Margarete Friedr-Ebert-Str 87
 - Max Römerstr 3
 - Otto Bahnhofstr 31
 - Reinhard Hauptstr 50
 - Siegfried Schulstr 46
 - Siegfried Holthausstr 34
 - Toni Hauptstr 129a
 - Waldemar Erzeweg 2
 - Wilhelm Untermauerstr 21
 - Willi Lothringer Str 8
 Kochanski Paul Eulenweg 5
 Kocherscheidt Emmi Blumenstr 3
 Köchling Brigitte Augustastr 2
 Koffmane Wolfgang Sedanstr 50
 Kögel Kurt Lohmannsgasse 5
 Kohl Klaus Marienweg 4
 Kohlauf Johann Hagelsiepenweg 11
 Kohlbürger Heinrich Hauptstr 179
 Kohler Georg Eulenweg 5
 - Johanna Lindenstr 23
 Köhler Alfred Jesinghauser Str 6
 - Anna Lindenstr 25
 - Antonie Wilhelmstr 29
 - Emil Lindenstr 14
 - Friedrich Buchenstr 1
 - Hans Kollenbuscher Weg 5
 - Hans-Werner Barmer Str 41
 - Hedwig Jesinghauser Str 9
 - Helmut Linderhauser Str 38
 - Ilse Potthoffstr 22
 - Josef Winterberger Str 43
 - Karl Barmer Str 26
 - Lothar Barmer Str 80
 - Rainer Bahnhofstr 16
 - Rudolf Jahnstr 12
 - Waltraud Feldstr 10
 - Wilhelm Drosselstr 3
 Kohlert Benno Hagener Str 7a
 Kohlhaage Ernst Mittelstr 18
 Kohlhaagen Alfred Hauptstr 47
 - Helge Lohrer Str 24
 Kohls Walter Holthausstr 16
 Kohlstadt Erika Metzger Str 56
 Kohlstedt Günter Brunnenstr 19
 - Helmut Jesinghauser Str 34
 - Karl Brunnenstr 19a
 - Karl Gerd Metzger Str 56
 - Maria Hauptstr 50
 - Paul Luisenstr 19
 - Wilhelm Hauptstr 6
 Kohn Anna Luisenstr 10
 Kohn Erna Tobienstr 8
 - Ilse Pastor-Nonne-Str 27
 - Karl Tobienstr 5a
 Köhn Horst Hattinger Str 79
 - Ruth Jesinghauser Str 7
 Köhne Erich Drosselstr 3
 - Heinrich Mittelstr 32
 Kohn Johannes Kaiserstr 14
 Kojma Sophie Barmer Str 3
 Köker Rudolf Fronhofstr 10
 - Rudolf Ernst-Adolf-Str 46
 Kokott Hubert Körnerstr 20
 Kektaldu Dimitra Mittelstr 37
 Kolaczek Wilhelm Enneberg-Str 11
 Kolbe Fritz Herzogstr 16

- Hans J Flurstr 17
 - Margarete Körnerstr 18
 - Werner Hauptstr 99
 Kolberg Erwin jr Herzogstr 6
 - Erwin Sedanstr 13
 Kolek Paul Winterberger Str 56
 Koletsis Constantinos Gevelsberger Str 5
 Koller Heinz Hagener Str 44
 Kolk Wolfgang Bahnhofstr 47a
 Kollbach Hans Präsidentenstr 19
 - Paul Augustastr 2
 - Paul Viktoriastr 16
 - Rolf An der Rennbahn 50
 Kollert Herbert August-Bendler-Str 35
 - Joachim Blücherstr 30
 Kollmer Johanna Flurstr 19
 Kollmer Friedrich Grothestr 16
 Kollmar Emilie Oelkinghauser Str 26
 - Heinz Neumarkt 20
 Kolmitt Josef Prinzenstr 38
 Kolodziej Wilhelm Lindenstr 11
 Kolof Alexander Sedanstr 62
 Kölsch Ernst Hauptstr 16
 - Karl-Heinz Martinstr 13
 Koltermann Liesbeth Bahnhofstr 15
 - Waltraud Berliner Str 74
 Kolwe Fritz Hauptstr 20
 Köllow Auguste Wilhelmstr 21
 - Hans Joachim Eugenstr 35
 Komischke Egon Eugenstr 30
 - Hedwig Luisenstr 12
 - Robert Augustastr 16
 - Rolf Berliner Str 72
 - Werner Berliner Str 74
 Kömp Heinz Lothringer Str 2
 Könderska Herta Steinwegstr 10
 Kone Hermann Römerstr 21
 Konermann Maria Schützenstr 4
 König Adele Potthoffstr 41
 - Christine Bergstr 4a
 - Elisabeth Schulstr 37
 - Elisabeth Blumenstr 7
 - Else Ernst-Adolf-Str 45
 - Friedrich Steinwegstr 6
 - Hermann Castorffstr 10
 - Johann Drosselstr 5
 - Karl Nordstr 14/15
 - Rudi John-F-Kennedy-Str 4
 - Rudolf Jesinghauser Str 18
 - Wilhelm Gevelsberger Str 80
 - Willi Linderhauser Str 2
 Königsmann Heinrich Kurfürstenstr 16
 Konitzka Käthe Holthausstr 32
 - Otto Max-Klein-Str 11
 Konken Johannes Sedanstr 1
 Könnecke Kurt Pastor-Nonne-Str 2
 Konnege Hans Joachim Wörther Str 1
 Köner Karl Höhenweg 91
 - Walter Höhenweg 91
 Konrad Elfriede Oelkinghauser Str 33
 - Günter Metzger Str 54
 Konrads Eugen Schulstr 52
 - Friedhelm Wilhelmstr 13
 - Helmut Flurstr 15
 - Walter Schwelmestr 18
 Konsen Ernst Luisenstr 3
 - Wally Hagener Str 42
 Konstantini Ludwig Jesinghauser Str 9
 Koopmann Heinz Nordstr 11

Koort Emil Schulstr 50
 - Willi Schützenstr 29
 Kootz Gertrud Kaiserstr 12
 - Klaus Falkenweg 11
 Kopetsch Karl Grothestr 15
 Kopitzke Gertrud Bahnhofstr 19
 Köpke Wolfgang Eulenweg 7
 Kopp Wilhelm Eulenweg 5
 Koppe Lothar Höhenweg 69
 Köppen Horst Hofgasse 8
 Kops Gerhard Brambecke 8
 Kopsch Fritz Präsidentenstr 17
 Korbacher Heinrich Schulstr 19
 Korff Hans Kölner Str 15
 Korfmann Jürgen Hauptstr 131
 Kornblum Hans-J Bahnhofstr 17
 Körner Karlheinz Hattinger Str 14
 Korngiebel Heinrich Mittelstr 10a
 - Marta Tobienstr 14
 Kornweibel Adele Hauptstr 17
 Korte Friedhelm August-Bendler-Str 11
 Korte Heinrich Luisenstr 27
 - Lina Kaiserstr 56
 - Otto Hauptstr 140
 Kortenhoff August Hauptstr 42
 Korth August Hegelstr 16
 - Georg Untermauerstr 8
 - Klaus Ulrich Hattinger Str 72
 - Otto Tobienstr 7
 Kortkamp Hermann Pastor-Nonne-Str 10
 Kortmann Helmut Präsidentenstr 19
 - Walter Kaiserstr 43
 Kortum Betty Barmer Str 46
 - Heinz Brunnenstr 21
 Korzen Emilie Tannenstr 9
 Kosch Fritz Winterberger Str 11
 - Hedwig Moltkestr 15
 - Käthe Königstr 18
 - Lothar Feldstr 9
 Koschick Heinrich Eugenstr 8
 Koscielnay Elfriede Brunnenstr 7
 Kosellek Manfred Barmer Str 26
 Koslowski August Blücherstr 24
 - Emilie Obermauerstr 8
 - Heinz Döinghauser Str 35
 Kosock Max Lohrer Str 24
 Kossowski Wladislaus Taubenstr 19
 Köster Adele Hauptstr 139
 - Egon Blücherstr 34a
 - Florentine Kolpingstr 10
 - Franz Kantstr 6
 - Gustav Prinzenstr 7
 - Helene Fichtenstr 19
 - Horst Hattinger Str 1
 - Maria Kaiserstr 39
 - Otto Obermauerstr 12
 - Paula Obermauerstr 12
 - Theodor Milsper Str 8
 - Werner Berliner Str 33
 Kösterke Herbert Lindenstr 13
 Kostrzewa Emil Tobienstr 17
 Kostrzewa Wilhelm Winterberger Str 35
 Koszinsky Jürgen Beyenburger Str 10
 Koszollack Elisabeth Hauptstr 83
 - Günter Holthausstr 34
 - Helmut Winterberger Str 39
 Köther Werner Jesinghauser Str 34
 Kotilge Eberhard Martfelder Weg 1
 Kotte Hans-Jürgen Untermauerstr 1

FRIEDEL KRAUGMANN

583 SCHWELM - Hattinger Straße 42 - Fernruf: 33 83

Kötter Elisabeth Brambecke 25
- Ernst Döninghauser Str 6
- Frieda Hattinger Str 71

ARCHITEKTUR-BÜRO

HERBERT KÖTTER

vorm. Lutter u. Kötter
583 Schwelm - Engelbertstraße 3
Ruf: 25 89

- Hubert Brambecke 25
- Luise Winterberger Str 8
- Margarete Barmer Str 50
Kotthaus August Oelkinghauser Str 25
- Willi Eugen Str 25
Kötting August Prinzenstr 6
- Dieter Hattinger Str 49
- Elfriede Brunnenstr 5
- Gustav Jesinghauser Str 6
- Karl Tobienstr 6
- Karola Hattinger Str 79
- Kurt Schwelmestr 8
- Rudi Schwelmestr 30
- Werner Luisenstr 9
- Werner Brunnenstr 13b
Kottwig Helmut Luisenstr 17
Kotzlos Evangelos Gevelsberger Str 5
Kotyra Vera Loher Str 22c
Kotzur Joachim Bahnhofstr 29
Kowalski Bernhard Hauptstr 143
- Reinhold Winterberger Str 34
Kowitz Kurt Schützenstr 18
Kozubek Helmut Barmer Str 10
Kozyra Ladislaus John-F-Kennedy-Str 5
Kraatz Eveline Lerchenweg 7
- Karl Lindenstr 25
Krabach Hermann Döninghauser Str 9
Krack Willy Nordstr 11
Kraemer Wilhelm Pothoffstr 31
Krafft Karl Prinzenstr 43
- Paul Moltkestr 28
Kraft Eugenie August-Bendler-Str 31
- Fritz Ottost 62
- Heinrich Marienweg 2
- Marta Lerchenweg 12
Krageloh Elfriede Neumarkt 23a
- Erich Moltkestr 21
- Marta Moltkestr 21
- Martha Döninghauser Str 24
Krah Ella Hattinger Str 10
- Lina Kölner Str 3
- Paul Lindenstr 24
- Waldemar Zamenhofweg 14
Krahl Anna Steinwegstr 12
- Friedrich Steinwegstr 12
- Leonhard Dorfstr 65
Krahn Heinrich Bismarckstr 11
- Oskar Bahnhofstr 29
Krauseck Hildegard Prinzenstr 30
- Günter Fluorstr 12
- Werner Pastor-Nonne-Str 8
Krajewski Bruno Tobienstr 5a
- Helga Bogenstr 8
- Maria Tobienstr 5a
Krakow Helene Kaiserstr 64
Krakrüge Emil Mittelstr 20

Metallwaren- und Spezial-Scharnier-Fabrik

583 SCHWELM - Hattinger Straße 42 - Fernruf: 33 83

- Heinz Metzger Str 5
Kralemann Erich Grothe Str 16
Kralemann Gerhard Winterberger Str 18
- Max Kollenbuscher Weg 1
- Wilhelmine Wörther Str 2
Kram Karl Wörther Str 4
Kramar Karel Friedr-Ebert-Str 53
Kramer Ernst-Gerhard Winterberger Str 104

Krämer Adolf Loher Str 16
- Anna Drosselstr 22
- Artur Hattinger Str 26
- Ernst Metzger Str 24
- Friedhelm Frankfurter Str 58
- Gertrud Tobienstr 6
- Günter Max-Klein-Str 45
- Heinrich Kirchstr 3 a
- Paul Joh-F-Kennedy-Str 9
Kramm Siegfried Straßburger Str 6
Kramme Heinz-Dieter Friedr-Ebert-Str 87
- Paul Nordstr 4
Kramp Herbert Tobienstr 15
- Rudolf Hauptstr 42
Kranefeld Garloff Oehder Weg 38
Kranke Heinz Untermauerstr 19
Kranz Agnes Feldstr 28
- Artur Bahnhofstr 28
- Dorothea Barmer Str 30
- Elfriede Wilhelmstr 18
- Emil Hattinger Str 56
- Emma Winterberger Str 58
- Erich Berliner Str 69
- Erich Schwelmestr 2
- Erich Ottost 36
- Ernst Mittelstr 10
- Günter Wilhelmstr 18
- Horst Hattinger Str 56
- Hulda Tannenstr 2
- Karl Tannenstr 2
- Maria Friedr-Ebert-Str 13
- Peter Friedr-Ebert-Str 23
- Werner Hauptstr 15
- Wilhelm Winterberger Str 41
Krapp Berta Brunnenstr 27a
- Klara Aug-Kuschmirz-Str 7
- Richard Feldstr 10
Krasnewitz Stanislaus Am Ochsenkamp 10
Krasnewicz Julius Steinhauser Bergstr 33
Kratz Stefan Glatzer Weg 3
Kratzenstein Klaus Steinhauser Bergstr 2
Krätzer Friedrich Hattinger Str 1
- Hans Schulstr 52
Kratzke Lothar Eugenstr 10
Kraugmann Friedel Starenweg 2
- Friedrich Kölner Str 3
- Karl-Friedrich Hädinghauser Str 15
Kraume Paula Blücherstr 21
Kraus Artur Drosselstr 6
Krause Alfons Lothringer Str 12
- Charlotte John-F-Kennedy-Str 9
- Diethelm Max-Klein-Str 37
- Ella Max-Klein-Str 37
- Erich Bahnhofstr 12
- Erna Hagener Str 4
- Erna in der Gieslake 28
- Gerhard Barmer Str 54
- Gustav Möllenkötter Str 29

- Heinrich August-Bendler-Str 4
- Helene Schwelmestr 13
- Herbert Friedr-Ebert-Str 9
- Herbert Hauptstr 159
- Hermann Amselstr 10

Hermann Krause, Blumen

Barmer Str. 54, Ruf: 2705

- Hermann Grothe Str 13
- Hermann Friedr-Ebert-Str 28
- Horst Schwelmestr 17
- Joachim Schwelmestr 22
- Kurt Blücherstr 6
- Kurt Tobienstr 3
- Marie Barmer Str 54
- Paul Taubenstr 8
- Viktor Kurfürstenstr 24
- Walter Pothoffstr 4
- Werner Körnerstr 10
- Willy Tilsiter Weg 11
Krauskopf Adele Schwelmestr 4
- Elfriede Loher Str 32
- Eugenie Am Ochsenkamp 16
- Willi Steinwegstr 16
Krauss Eugen Falkenweg 15
Kreber Paul Steinhauser Bergstr 6
Krebs Eugen Hauptstr 105
- Gertrud August-Bendler-Str 6
- Gertrud Mittelstr 20
- Hedwig Loher Str 5
- Karl jr August-Bendler-Str 6

KARL KREBS

Eisen-, Stahl- und Rohrengroßhandel - Stahl-
türen - Stahlböden - Stahlfenster - Kellerges-
chweißte Tanks - 583 SCHWELM
Aug. Bendler-Str. 6-8, Ruf: 2347 - Postf. 67

Kredt Harald Am Ochsenkamp 16
- Heinrich Birkenstr 6
- Heinz Dieter Barmer Str 29
Krefting Elfriede Barmer Str 50
Kregeloh August Dorfstr 7
- Margarete Dorfstr 7
- Siegfried Lindenbergr 9
- Wilhelm Dorfstr 16a
- Willi Dorfstr 16a
Kreis Leopold Tilsiter Weg 29
Kreisel Willi Kantstr 2
Kreitz Erna Römerstr 24
Kreidau Ralf Friedr-Ebert-Str 9
Krell Gertrud Drosselstr 9
- Valerie Kaiserstr 56
Krenzer Hans Sigism Ernst-Adolf-Str 45
Kresta Alexander Pastor-Nonne-Str 8
Kretschmar Berta Kaiserstr 36
Kretschmer Erich Galmelweg 5
- Willi Loher Str 8
Kretzer Christel Hauptstr 109
Kreuter Elly Sternburg 54
- Kurt Hattinger Str 14
Kreutzberg Aloys Beyenburger Str 93
- Ludwig Castorffstr 16
Kreutzer Berta Winterberger Str 13
- Karl Untermauerstr 15
- Willy Winterberger Str 48
- Siegfried Rudolf Rönne Str 10

Kreuzberger August Loher Str 29
Krewitt Erika Hauptstr 131
Kreyenfeld Friedrich Neumarkt 3
Krick Fritz Bahnhofplatz 1
- Josef Blücherstr 14
Krieger Erich Erzweg 2
- Hans Pothoffstr 47
- Heinrich Lerchenweg 12
- Hildegard Hauptstr 151
- Hildegard Hermannstr 10
- Manfred Hauptstr 151
Kriekke Hans-Joachim Hauptstr 110
Krien Anna Weststr 6
- Walter Bahnhofstr 14
Krinetzki Horst Lothringer Str 4
Kristek Erika Wilhelmstr 7
Kröckel Franz-Josef Kolpingstr 5
- Hugo Kolpingstr 5
Kröger Wolfgang Dr Hauptstr 110
Kroggel Ernst Hauptstr 107
Krol Katharina Barmer Str 34
- Lieselotte Döninghauser Str 13
Kroll Harry Kölner Str 31
- Martin Kolpingstr 14
Kromath Erna Obermauerstr 8
Kronenberg Anna Pothoffstr 10
- Engelbert Hauptstr 35
- Franz Bahnhofstr 37
- Johannes Barmer Str 9
- Peter Blumenstr 2
Kröner Hans-Peter Luisenstr 22
Kroniger Maria Wilhelmstr 12
Kronshage Anton Eulenweg 5
- Heinrich Höhenweg 66
Krönung Rolf Eichenstr 5
- Werner Wittener Str 58
Kropfgans Lothar Barmer Str 45
Kröplin Gerhard An der Rennbahn 12
Kropp Hans Pothoffstr 20
Kropsch Gerhard Dr med Boellingweg 14b
Krudewig Johannes Friedr-Ebert-Str 47
Kruft Anneliese Schwelmestr 55a
- Burghard Döninghauser Str 20
- Friedrich Brunnenstr 35
- Herbert Am Ochsenkamp 18
Krug Alfred Tilsiter Weg 2
- Gerhard Dr Barmer Str 4
- Paula Präsidentenstr 6
- Peter Ulmenweg 21a
Krüger Adolf Döninghauser Str 10a
- Arno Luisenstr 21
- Elfriede Hauptstr 50
- Felix Ulmenweg 21
- Heinz Luisenstr 21
- Herbert John-F-Kennedy-Str 9
- Hildegard Prinzenstr 30
- Kurt Tilsiter Weg 22
- Pauline Luisenstr 21
- Wilhelmine John-F-Kennedy-Str 5
Kruggel Helmut Barmer Str 77
Krughöfer Hermann Herdstr 5
- Karl Luisenstr 1
- Werner Berliner Str 67
Krügler Adele Hädinghauser Str 28
Krull Margarete Kaiserstr 60
Krumkühler Robert Schwelmestr 26
- Siegfried Grenzöhde 5b
Krumm Wolfgang Glatzer Weg 3
Krumme Milda Lindenstr 7

Krummöhler Anna Wilhelmstr 10
 - Else Möllenkotter Str 17
 - Ernst Kaiserstr 67
 - Hedwig Schwelmestr 12
 - Ida Mittelstr 17
 Krüner August Neumarkt 15
 Krupke Frieda Beyenburger Str 93
 Kruppa Apollonia Brunnenstr 21
 - August Körnerstr 4
 - Helmut Ernst-Adolf-Str 38
 - Klara Metzger Str 66
 Kruse Dieter Brambecke 45
 - Emma Kaiserstr 39
 - Erich Grafweg 29
 - Gustav Wittener Str 58
 - Hans Grenzshde 11
 - Heinrich Lohrer Str 13
 - Johannes Grenzshde 11
 Kruška Gustav Martinstr 16
 Kruthoff Wilhelmine Körnerstr 18
 Krzywinski Burkhard Jesinghauser Str 32
 Ksellmann Johann An der Rennbahn 9
 - Johann An der Rennbahn 9
 - Willy Neumarkt 28
 Kubala Heiga Oelkinghauser Str 2
 - Stanislaus Möllenkotter Str 5
 Kube Adolf Ottostr 37
 - Arnold Hattinger Str 33
 - Klaus Ottostr 37
 Kubis Viktor Ottostr 6
 Kubisz Erich Mittelstr 27
 - Helmut Hermannstr 38
 Kubitzky Gertrud Potthoffstr 28
 - Werner Hermannstr 44
 Kähler Ella Schützenstr 5
 - Emil Blücherstr 64
 - Erich Weststr 27
 - Erich Jesinghauser Str 6
 - Ewald Ulmenweg 2
 - Hans Jesinghauser Str 45
 - Helmut Am Ochsenkamp 6
 - Klara Jesinghauser Str 45
 Köch Rudi Blücherstr 4
 Kucharczyk Elisabeth Tilsiter Weg 1
 Küche Erna Herzogstr 20
 Küche Friedrich Linderhauser Str 43
 - Günter Potthoffstr 27
 - Günter Ernst-Adolf-Str 30
 - Heinrich Linderhauser Str 45
 - Maria Linderhauser Str 45
 Kuchenbecker Ernst Hegelstr 14
 - Hermann August-Bendler-Str 22
 Köchenberg Engelbert Lindenstr 19
 Küchenhal Maria Metzger Str 5
 Kuckart Elisabeth Moltkestr 29
 - Ewald Flurstr 19
 Kuckart Leonhard Moltkestr 29
 Kückelhaus Herbert Talstr 23
 - Otto Kaiserstr 1
 - Ursula Göckinghofstr 25
 - Wilhelm Bahnhofstr 4
 Kuckelsberg Gerd Theodor-Heuss-Str 48
 Kucknick Heinz Am Ochsenkamp 8
 - Werner Untermayerstr 5
 Kögels Josef Brunnenstr 30
 Koldert Rainer Döinghauser Str 36
 Kuhlmann Else Blücherstr 56
 - Emil Hauptstr 160
 - Ida Lohrer Str 24

Kuhn Frieda Lohrer Str 11
 - Friedhelm Eulenweg 7
 - Johann Hauptstr 20
 - Karl Fr Kantstr 14
 - Pauline Hattinger-Str 35
 - Rudolf Neumarkt 5
 - Wilfried Hattinger Str 35
 Kühn Emilie Hegelstr 2
 - Eugen Hauptstr 86a
 - Günter Berliner Str 71
 - Helmut Talstr 23
 Kühnapfel Bernhard Sternburgstr 39
 - Hedwig Körnerstr 24
 Kühne Erich Winterberger Str 41
 - Fritz Prinzenstr 6
 - Gustav Hegelstr 10
 - Hella Lohrer Str 22b
 - Karl Heinz Haynauer Str 1
 Kuhn Friedrich Theodor-Heuss-Str 47
 - Friedrich Blücherstr 32
 - Hans Kaiserstr 7
 - Hermann Beyenburger Str 69
 - Hermann Eulenweg 7
 - Karl Jesinghauser Str 22
 - Otto Castorffstr 14
 - Wilhelmine Ernst-Adolf-Str 15
 Kuhnert Peter Linderhauser Str 12
 Kuhnert Adele John-F-Kennedy-Str 9
 - Alfred Moltkestr 22
 - Erich Kurfürstenstr 19
 - Waldemar Linderhauser Str 35
 - Willi Hattinger Str 35
 Kuhnemann Annelise Hermannstr 35
 - Friedo Lindenstr 29
 - Heinrich Am Alten Schacht 1
 Kuklik Anastasia Tilsiter Weg 10
 Kula Gertrud Hauptstr 151
 - Paul Dieter Bahnhofstr 25
 Kulawik Luise Schützenstr 23
 - Paul Schützenstr 2
 - Rolf Lohrer Str 26
 Kulassa Margarete Barmer Str 18
 Kulich Günter Winterberger Str 50
 - Helmut Barmer Str 42b
 Küll Adele Körnerstr 4
 - Elisabeth Mittelstr 24
 - Ernst Querstr 2
 Kullenberg Ernst Hegelstr 22
 Kulmann Maria Lohrer Str 9a
 Kulpmann Hans Kaiserstr 22
 - Walter Lohrer Str 10
 - Wilhelm Jesinghauser Str 32
 Kunic Anton Galmeweg 6
 Kummel Emil Erzweg 2
 Kummer Alfred Haßlinghauser Str 17
 Kummerhoff Anna Brunnenstr 25
 Kummerhoff Emma Metzger Str 26
 Kumpmann Günter Lausitzer Weg 15
 - Wilhelmine Hattinger Str 73
 Kunad Arno Eulenweg 7
 Kunhenn Wilhelm Kölner Str 84
 Künne Hermann Drosselstr 19
 Kunst Erwin Tilsiter Weg 28
 Kunstmann Kurt Kantstr 14
 Kunz Arthur Jesinghauser Str 24
 - Fritz Hattinger Str 77
 - Maria Theodor-Heuss-Str 51
 - Peter Neumarkt 9
 - Rolf Hauptstr 15

Künz Hans Lohrer Str 16a
 Kunze Artur Erien 3
 - Hannelore Obermayerstr 15
 Kunzelmann Friedrich Am Ochsenkamp 10
 Kunze Theresia Brunnenstr 45
 Köper Emmy Tannenstr 23
 - Eugen Frankfurter Str 63
 - Friedrich Schwelmestr 1
 Köper Gerd Viktorstr 4
 - Gustav Bahnhofstr 36
 - Paul Bahnhofstr 44
 - Reinhard Dr Augustastr 16
 - Ulrich Talstr 4
 Kupferschmidt Herbert Brunnenstr 20
 Kupke Gotthard Hermannstr 25
 Küpper Karl-Friedrich Neumarkt 30
 - Margarete Mittelstr 7
 Kurek Dominik Hauptstr 45
 - Georg Barmer Str 33
 - Richard Eulenweg 5
 Kuroopa Alfred Birkenstr 4
 Kurowski Albert Lohrer Str 11
 - Marta Hagelsiepenweg 10
 Kurath Ernst Theodor-Heuss-Str 49
 Kürten Ewald von Prinzenstr 33
 - Gustav von Hermannstr 10
 - Helene von Friedr-Ebert-Str 5
 - Pauline von Jahnstr 11
 - Wilhelm von Dr Am Steinbruch 12
 Kurth Paul Oelkinghauser Str 36
 Kurtz Hans-Jürgen Schützenstr 9
 - Werner Kaiserstr 22
 Kury Peter Luisenstr 25
 Kurz Artur Sternburgstr 33
 - Emilie Lohrer Str 32
 - Joachim Winterberger Str 45
 Kurza Barbara Flurstr 16
 - Ida Feldstr 19
 Kuss Jürgen Haßlinghauser Str 55
 - Robert Haßlinghauser Str 55
 - Rudolf Sedanstr 52
 Küster Artur Metzger Str 43
 - August Tobienstr 6
 - Else Moltkestr 29
 - Erich Hugoweg 6
 - Erich Kötchen 3
 - Paul Castorffstr 15
 - Paul August-Bendler-Str 22
 Küter Elisabeth Blücherstr 2
 - Heinrich Döinghauser Str 24
 Kutschke Gottfried Metzger Str 61
 Kutschner Brunhilde Kantstr 10
 Kutz Heinz Birkenstr 2
 Kutz Leo Jesinghauser Str 26
 Laake Bodo Kaiserstr 63
 Laaks Heinrich Möllenkotter Str 41
 Laber Else Aug-Kuschmirz-Str 7
 - Willy Barmer Str 57
 Laborenz August Kirchstr 22
 - Emil Hattinger Str 32
 - Karl Holthausstr 32
 - Karl Hauptstr 175
 - Wilhelm Friedr-Ebert-Str 3
 - Willi Luisenstr 13
 Labs Fritz Hagener Str 40
 - Helmuth Hagener Str 51
 - Klara Bahnhofstr 48
 Lache Bruno Bismarckstr 19
 - Walter Blücherstr 15

Lachmann Herbert John-F-Kennedy-Str 13
 Lachhaus Walter Haßlinghauser Str 28
 Ladage Dieter Pastor-Nonne-Str 4
 Ladebeck Hermann Hugoweg 6
 - Wolfgang Jahnstr 13
 Ladenstein Willi Martinstr 19
 Lagemann Erich Drosselstr 1
 Lagodny Elisabeth Hugo-Jacobs-Str 8
 - Franz Barmer Str 38a
 - Maria Hugo-Jacobs-Str 8a
 Lahme Harald Schulstr 15
 - Wilhelm Galmeweg 5
 Lahmer Theodor Augustastr 18
 Lahr Herbert Ulmenweg 2
 Lalic Ingeborg Hauptstr 143
 - Peter Markgrafenstr 3
 Lambeck Eduard Taubenstr 28
 - Eduard Taubenstr 29
 - Elisabeth Hauptstr 127
 - Ernst Kollenbuscher Weg 10
 - Hermann Taubenstr 11
 - Martin Jahnstr 9
 Lambert Josef Eugenstr 15
 Lambrecht Klara Schützenstr 31
 Lamm Käthe Hugo-Jacobs-Str 8a
 Lampe Eleonore Herzogstr 22
 - Johanna Hauptstr 158
 Lampmann Anna Schulstr 15
 - Emma Jesinghauser Str 11
 Lams Fritz Ernst-Adolf-Str 30
 - Hedwig Tobienstr 20
 - Karin Bismarckstr 10
 - Wilhelm Lindenstr 4
 Lamsfuss Gerd Castorffstr 8
 Landau Wilhelm Körnerstr 24
 Landfermann Karl August Dr Hattinger Str 84
 Landgraf Emmi Döinghauser Str 13
 Landwehr Dieter Eugenstr 1
 - Lina Neumarkt 16
 Lanfer Wilhelm Dr Göckinghofstr 4
 Lang Willi Taubenstr 26
 Langbehn Grete Frankfurter Str 1a
 - Rudolf Winterberger Str 75
 Lange Anny Kötchen 15
 - Charlotte Lindenstr 26
 - Dietrich Schützenstr 24
 - Elisabeth Schützenstr 34
 - Elly Lindenstr 14
 - Eugen Altmarkt 8
 - Franz Wiedenhaufe 11
 - Franz Lindenstr 25
 - Friedrich Wilhelmstr 19
 - Fritz John-F-Kennedy-Str 12
 - Grete Blumenstr 3
 - Günther Sedanstr 56
 - Gustav Schwelmestr 13
 - Hans Drosselstr 25
 - Hans-Friedrich Straßburger Str 8
 - Heinz Hauptstr 193a
 - Heinz Friedr-Ebert-Str 51
 - Helmut Eugenstr 37
 - Herbert Robert-Frese-Str 25
 - Herta Oelkinghauser Str 29
 - Joachim Hauptstr 23
 - Karl-Heinrich Schützenstr 34
 - Maria Ernst-Adolf-Str 21
 - Paul Kaiserstr 39
 - Rudolf Castorffstr 25
 - Siegfried Winterberger Str 44

- Walter An der Rennbahn 30
 - Werner Ernst-Adolf-Str 21
 Langebartels Dagmar Eulenberg 5
 Langenbruch Fritz Göckinghofstr 68
 - Hans Fronhofstr 3
 - Horst Winterberger Str 35
 - Klara Castorffstr 15
 - Willi Hauptstr 103
 Langendorf Emma Fronhofstr 4
 - Luise Jesinghauser Str 40
 Langenscheidt Werner Birkenstr 8
 Langenscheidt Klaus Helmut Schwelmestr 22
 Langenstegen Wilhelm Schulstr 11
 Langer Anna Nordstr 6
 - Gustav Königstr 18
 - Joachim Barmer Str 6
 - Paul Steinwegstr 14
 - Reinhard Tannenstr 13
 - Werner Bergstr 4
 - Wilhelm Windmühlenstr 1
 Langenscheidt Werner Frankfurter Str 29
 Langewiesche Anna Kaiserstr 12
 - Gerhard Kollenbuscher Weg 18
 Langhals Theodor Barmer Str 42 a
 Langhans Willy Leistr 8
 Langkau Lothar In der Graalake 28
 Langwiler Emil John-F-Kennedy-Str 17
 - Friedrich Höhenweg 57
 - Klaus Metzger Str 3
 Lantsch Karl Bahnhofstr 46
 Lantsky Elise Unterlohn 8
 Lapp Eva Talstr 4
 Laqua Klaus An der Rennbahn 8
 Laschelski Heinz Castorffstr 12
 - Horst Winterberger Str 13
 - Berta Am Ochsenkamp 20
 Laske Max An der Rennbahn 11
 Laskowski Katharina Drosselstr 49
 - Udo Günter Blücherstr 26
 Latagliata Cosimo Theodor-Heuss-Str 51
 Laterza Pietro Herzogstr 16
 Latsch Herta Fronhofstr 12
 Latner Gerhard Sternenburgstr 31
 Lau Heinrich Ulmenweg 9
 - Herbert Winterberger Str 6
 Laubstein Herbert Hegelstr 18
 Lauer Elly Hauptstr 132
 - Erwin Fichtenstr 16
 - Julius Holthausstr 34
 - Margarete Ulmenweg 14
 - Wilhelm Holthausstr 32
 Lauert August Ehrenberger Str 28
 - Erna Bahnhofstr 71
 - Günter Friedr-Ebert-Str 29
 - Johanna Winterberger Str 33
 Laufer Elisabeth Kantstr 8
 - Otto Schwelmestr 20
 Laufer Alfred Möllenkottstr 25
 Launitz Jürgen Friedr-Ebert-Str 25
 Laurenz Adolf Flurstr 1
 - Albert Sternenburgstr 50
 - David Tobienstr 3
 - Emil Lohmühle 5
 - Emil Castorffstr 13
 - Herta Blücherstr 17
 - Rosa Lindenstr 8
 - Willi Kantstr 14
 Lausberg Albert Kaiserstr 36
 - Lothar Kaiserstr 36

- Robert Kirchstr 6
 Lausmann Rolf-Dirk Weststr 16
 Lauter Berta Mittelstr 10b
 - Lothar Altmärkt 7
 - Reimund Königstr 2
 Lazik Paul Tilster Weg 1
 Lazzarin Michele Körnerstr 13
 Leber Franz John-F-Kennedy-Str 5
 - Helmut Kaiserstr 1a
 - Jakob Steinhäuser Bergstr 67
 Leckebusch Anna Blücherstr 34a
 - August Winterberger Str 56
 - Elfriede Luisenstr 17
 - Emma Jesinghauser Str 7
 - Erich Kaiserstr 32
 - Friedhelm Tobienstr 10
 - Helmut Hugo-Jacobs-Str 3
 - Henriette August-Bendler-Str 5
 - Horst Eugenstr 8
 - Karl Eulenberg 7
 - Kasner Lindenstr 11
 - Margarete Mittelstr 4
 - Margarete August-Bendler-Str 33a
 - Maria Hauptstr 95
 - Robert Ottostr 49
 - Rudolf Winterberger Str 16
 - Werner Prinzenstr 31
 Lecour Günter Pastor-Nonne-Str 2
 - Heinz Brunnenstr 6
 - Klara Römerstr 11
 - Maria Schulstr 6
 - Werner Friedr-Ebert-Str 31
 Lederhose Kurt Winterberger Str 41
 Leemhuis Martin Hauptstr 53
 Leenderts Wilfried Hattinger Str 32
 Leiser Emma Tannenstr 8
 Lehmann Eugen Schwelmestr 2
 - Herta Kaiserstr 66
 - Johanna Schwelmestr 6
 - Klaus Friedr-Ebert-Str 11
 - Minna Tobienstr 7
 - Paula Bahnhofstr 41
 - William Schwelmestr 20
 Lehmeke Wolfgang Potthoffstr 31
 Lehmgrüner Wilhelm Dr Tannenstr 29
 Lehnhoff Günter Schützenstr 21
 Lehrke Johannes Sedanstr 1
 - Meta Sedanstr 42
 Leibe Horst Hauptstr 120
 Leiber Willi An der Rennbahn 21
 Leiberg Armin Höhenweg 64
 - Gustav Theodor-Heuss-Str 51
 - Hermann Hermannstr 15
 - Joachim Hermannstr 15
 Leibrich Elisabeth Ehrenberger Str 33
 - Werner Jesinghauser Str 44
 Leifeld Ingeborg Schützenstr 16
 - Theo Flurstr 9
 Leifert Heinrich Moltkestr 1
 Leimbach Erich Ehrenberger Str 5
 Lein Lieselotte Mittelstr 10
 Leinberger Henny Schwelmestr 15
 - Johann Tilster Weg 38
 - Paul Schützenstr 28
 Leinweber Katharina Kaiserstr 50
 Leinweber Alex August-Bendler-Str 33
 - Elisabeth Oelkinghauser Str 36
 - Georg Hattinger Str 91
 - Paul August-Bendler-Str 33

Autohaus LESKE K.G.

FORD – HAUPTHÄNDLER

SCHWELM

Barmer Straße 77-81 – Fernruf: 36 97



Leuwer Irmgard Metzger Str 27

Carl Levering

Kornbranntweinbrennerei · Likörfabrik

SCHWELM i. Westf.

Verwaltung: Neumarkt 1

Ruf: Sa.-Nr. 2432

Leveringhaus Wilfried John-F-Kennedy-Str 9
 Levetzot Paul Barmer Str 40
 Lewald Claus-Dieter Sedanstr 56
 - Karl Straßburger Str 16
 - Kurt Brunnenstr 11
 Ley Hans Moltkestr 16
 - Werner Blücherstr 32
 Lichtblau Reinhold Jesinghauser Str 16
 Liebergall Berta Lothringer Str 4
 Liebers Gerd Schützenstr 23
 Lieberts Rudi Hauptstr 157
 Lieckfeld Fritz Berliner Str 69
 Lieder Erna Feldstr 9
 Liedke Alfred Schulstr 33
 Liedtke Johann An der Rennbahn 3
 Liegmann Helmut Berliner Str 33
 Lienenbrügge Erich Präsidentenstr 17
 Lier Eugen Kaiserstr 3
 - Wilhelm Prinzenstr 30
 Lierke Willi Nordstr 10
 Liesenfeld Frieda Sternenburgstr 35
 Liefert Klaus Mittelstr 9
 Lillie Wolfgang Blücherstr 13
 Limberg Hedwig Wilhelmstr 25
 - Klara Oelkinghauser Str 14
 Limberg Erna Metzger Str 16
 - Heinrich Hauptstr 23
 Limpert Friedrich Mittelstr 9a
 - Fr. Wihl Eugenstr 32
 - Fritz Karlstr 4
 - Karlheinz Max-Klein-Str 15
 Lind Peter-Jürgen Eugenstr 4
 - Reinhard Ottostr 38
 Linde Peter Frankfurter Str 11
 Lingelbach Elise Kölner Str 33
 - Walter Haßlinghauser Str 19
 Lindenberg Friedrich Tobienstr 15
 - Friedrich Hauptstr 104
 Lindenborn Katharina August-Bendler-Str 33a
 Lindenbrügge Hedwig John-F-Kennedy-Str 4
 - Manfred Taubenstr 7
 Linder Auguste Augustastr 14
 - Herta Martfelder Weg 12
 - Max Grothestr 18
 Lindner Ernst Gartenstr 16
 - Ferdinand Hauptstr 10a
 - Georg Barmer Str 25
 - Heinrich Jesinghauser Str 34
 - Ilse Schützenstr 2
 Lindscheidt Hans Rheinische Str 7
 - Hans Ernst-Adolf-Str 43
 Lindsiepe Helmut Wilhelmstr 2
 - Lina Wilhelmstr 2
 Luise Neumarkt 28

Lingemann Bernhard Kirchstr 21
 - Paul Augustastr 6
 Linhart Josef Jesinghauser Str 3
 Link Wilhelm Kurfürstenstr 22
 Linke Gert Steinwegstr 12
 Linkenbach Hubert Jesinghauser Str 4
 - Johanna Taubenstr 9
 Linker Adele Kirchstr 20
 Linnemann Adele Luisenstr 18
 - Emil Neumarkt 14
 - Ferdinand Kaiserstr 43
 - Heinz Luisenstr 18
 - Norbert Kantstr 2
 - Rolf Hattinger Str 23
 Linnhoff Charlotte Barmer Str 22
 - Werner Bahnhofstr 3
 Lipken Heinz Dr Oberloh 4
 Lippe Hermann Hegelstr 30
 - Erich von der John-F-Kennedy-Str 10
 - Helmut von der Hattinger Str 29
 Lippek Aloysius Barmer Str 10
 Lippes Theresia Max-Klein-Str 19
 Lippling Ludwig Bahnhofstr 33
 Lippes Hans Grothestr 17
 Lips Heinrich Hauptstr 169
 - Heinz Hagener Str 26
 - Loni Drosselstr 7
 Lisse Max Barmer Str 24
 Lisson Heinz Bogenstr 5
 - Karl Jesinghauser Str 16
 - Karl Hauptstr 151
 List Helga Friedr-Ebert-Str 23
 Littmann Heidinde Märkische Str 29
 Löb Maria Göckinghofstr 8
 Löbach Rolf Brambecke 20
 Löber Elisabeth Hagener Str 21
 - Günter Kantstr 12
 Lockau Ulrich Dr Kolpingstr 2
 Loeper Helmut Viktoriastr 15
 Loer Paul Hauptstr 183
 Loewe Elisabeth Schulstr 48
 Löffler Hans Bahnhofstr 8
 - Otto Sedanstr 1
 Loges Bernhardine Göckinghofstr 6
 Lohaus Werner Neumarkt 30
 Lohbeck Rolf Windmühlenstr 1
 Lohs Heinz-Werner Berliner Str 14
 Lohkamp Elisabeth Blücherstr 49
 Löhken Hedwig Hauptstr 74
 - Julius Hauptstr 99
 - Willi Kaiserstr 45
 Lohmann Antonie Bismarckstr 9
 - Elfriede Metzger Str 57
 - Hermann Loher Str 16a
 - Jakob Potthoffstr 40
 - Johanna Sternenburgstr 54
 - Lina Höhenweg 45
 - Marta Hauptstr 3
 - Wilhelm Am Alten Schacht 1
 - Willi Friedr-Ebert-Str 7
 Lohmeier Hermann Hegelstr 14
 Lohr Wilhelm Wilhelmstr 22

WILHELM LOHR
 Schrott- und Metall-Großhandel
 583 SCHWELM
 Rheinische Straße 51 – Fernruf: 2522

Löhr Heinrich Metzger Str 16
 - Lotte Steinhauser Bergstr 35
 - Paul Hugo-Jacobs-Str 7
 Lohre Alfred Luisenstr 8
 - Hedwig Hagener Str 34
 - Heinz Hauptstr 197
 - Hermann Berliner Str 33
 - Otto Wellenhäuschenstr 3
 - Paul Winterberger Str 36
 Lohrke Marta Blumenstr 2
 Lohse Bernhard Waldstr 1
 - Ingeborg Schulstr 39
 - Ulrich Bahnhofstr 63
 Lomberg Anna Sedanstr 11
 - Anneliese Hauptstr 139
 - Else Kölner Str 4
 - Ernst-Gerhard Eugenstr 19
 - Herbert Herzogstr 10
 Longenrich Rolf Lindenstr 24
 - Wilfried Kölner Str 23
 Loos Ida Kaiserstr 28
 - Kurt Schützenstr 6
 Loose Gerd Brambecke 53
 - Hans Wilhelmstr 33
 - Walter Brambecke 49
 Lorenz Adolf Ulmenweg 4
 - Alfred Oelkinghauser Str 17
 - Aloys Römerstr 5
 - Anna Jesinghauser Str 38
 - Bruno Hauptstr 43
 - Edmund Schützenstr 2
 - Franz Tobienstr 18
 - Gerta Jesinghauser Str 36
 - Hans Brunnenstr 14
 - Heinrich Schwelmeistr 18
 - Hilde Castorffstr 7
 - Johannes Neumarkt 20
 - Max Tobienstr 1
 - Oskar Castorffstr 3
 - Werner Martinstr 8
 - Wilhelm Brunnenstr 14
 Lork August Kölner Str 64
 Lorke Hannelore Lothringer Str 8
 Lörken Friedrich-Wilh Brambecke 26
 Lorse Peter Haßlinghauser Str 15
 Losche Edith Berliner Str 33
 Löschner Alfons Bogenstr 11
 Lösekamm Else Kaiserstr 65
 - Helene Max-Klein-Str 32
 Löttgen Pauline Körnerstr 16
 Lotz Joachim Wilhelmstr 39
 Loung Walter Kaiserstr 25
 Löwe Agnes Wildeborn 14
 - Ewald Hauptstr 173
 - Helene Feldstr 43
 - Karl Schützenstr 27
 - Otto Römerstr 11
 - Reinhard Hugo-Jacobs-Str 3
 - Rolf Zum Löhken 11
 - Wilhelm Hauptstr 177
 Löwer Reinhard Falkenstr 1
 Lubenow Walter Schützenstr 16
 Lübke Dietrich Neumarkt 25
 Lucht Wilhelmine Herzogstr 22

Schuh - Lück

Am Neumarkt 1 - Ruf 276A

Lück Emmi Metzger Str 3
 - Ernst Lindenstr 6

- Gustav Köttchen 6
 - Gustav Jr Moltkestr 1
 - Hermann Karlsru 4
 - Wilhelm Schulstr 1
 Lücke Edith Göckinghofstr 64a
 - Oskar Kaiserstr 65
 - Wilhelm Hauptstr 183
 Lücken Johanna Potthoffstr 16
 Luckhardt Fritz Hauptstr 85
 - Richard Möllenkotter Str 2
 Luckhaus Emmi Hagener Str 19
 - Ernst Herzogstr 16
 - Gertrud Grothestr 16
 - Hilde Kaiserstr 54
 - Hugo Beyenburger Str 93a
 - Lothar Feldstr 11
 - Ludwig Hauptstr 147
 - Pauline Schützenstr 12
 - Rolf Kaiserstr 54
 - Willi Max-Klein-Str 19
 Luckmann Paula Ottostr 49
 Ludecke Wilhelm Hermannstr 27
 Lüdtker Hedwig Hauptstr 159
 - Willi Feldstr 46
 Ludwig Artur Barmer Str 34
 - August Ulmenweg 23
 - Gustav Hauptstr 157
 - Jolva Viktoriastr 16
 - Johann An der Rennbahn 24
 - Klaus Kaiserstr 10
 - Kurt Lindenstr 5
 - Otto Am Ochsenkamp 8
 Luft Elisabeth Winterberger Str 30
 Lüthmann Wilhelm Luisenstr 19
 Luhn Willi Döinghauser Str 23
 Lühr Walter Linderhauser Str 25
 Luible Günter Schützenstr 12
 Lükking Eduard Blücherstr 10
 Lülking Anna Windmühlenstr 22
 Lumpe Klara Westfalendamm 38
 Lundelius Heinrich Pastor-Nonne-Str 10
 Lönning Alfons Schulstr 46
 - Anny Kaiserstr 70
 - Maria Blücherstr 12
 Lünsmann Gerhard Winterberger Str 28
 - Käthe Blücherstr 65
 Lüsebrink Hans-Otto Hermannstr 52
 Luthse Else Jesinghauser Str 29
 - Hermine Luisenstr 29
 Lutter Friedr-Wilh Neumarkt 7
 Lüttger Anna Aug-Kuschmirz-Str 7
 Lüttmann Erika Bahnhofstr 36
 - Gustav Brunnenstr 29
 - Jochen Kölner Str 72
 - Walter Kölner Str 53
 Lüttringhaus Albert Barmer Str 45a
 Lutz Else Barmer Str 10
 - Herbert Sedanstr 50
 Lützen Ernst Adolf Metzger Str 57
 Lützenkirch Pauline Kölner Str 53
 Lux Franz Döinghauser Str 38
 Maas Heinrich Karlsru 8
 Maas Karl-Heinz Hauptstr 50
 Machenbach Wilhelm Göckinghofstr 60
 - Wolfgang Göckinghofstr 60
 Machwart Karl Friedr-Ebert-Str 5
 - Paul Lindenstr 4
 Mackel Wilhelm Eugenstr 1
 Mads Efr ede Lothringer Str 8

Mader Ewald John-F-Kennedy-Str 11
 Mädje Gerd Hattinger Str 43
 - Hermine Hattinger Str 43
 Madlung Horst Dorfstr 15
 Madzia Berta Jesinghauser Str 13
 Maennling Helene Herzogstr 20
 Magiera Alexander Hauptstr 157
 Magolett Hans-Jürgen Hauptstr 155
 Mähl Georg Neumarkt 13
 - Klara Kaiserstr 1a
 Mahler Gustav Schwelmeistr 9
 Mahler Otto Birkenstr 4
 Mahr Johann Peter Holthausstr 34
 Mai Franz Schützenstr 4
 - Helga Beyenburger Str 86
 - Martin Moltkestr 11
 Maihöfer Friedhelm Hagener Str 10
 - Georg Metzger Str 1
 - Wilhelm Drosselstr 59
 Majer Heinz Kirchstr 14
 - Heinz Peter Wilhelmstr 29a
 - Käthe Kirchstr 12
 - Klaus Kirchstr 12
 - Rolf Kirchstr 12
 - Wilhelm Feldstr 43
 Malkranz Alfred August-Bendler-Str 5a
 - August Loher Str 22c
 - August Hattinger Str 117
 - Ernst Schulstr 38
 - Friedrich Prinzenstr 28
 - Hans Dieter Kantstr 4
 - Johanna Hauptstr 58
 - Julius Blücherstr 10
 - Karl Heinz Hermannstr 30
 - Paul Döinghauser Str 20
 - Rolf Jesinghauser Str 18
 - Rudolf Höhenweg 11
 - Werner Lerchenweg 5
 - Werner Am Ochsenkamp 20
 - Wilhelm Hattinger Str 136
 - Wilhelm Hattinger Str 136
 - Wilhelm Drosselstr 4
 - Wilfried Kirchstr 16
 Malwald Horst Am Ochsenkamp 4
 - Marga Brunnenstr 3
 - Max Luisenstr 14
 - Paul Bahnhofstr 36
 Makrutski Emil Schützenstr 6
 - Gustav Metzger Str 20
 - Hans Metzger Str 7
 - Loni Eiche 6
 - Rolf Blücherstr 12
 - Rudi Hauptstr 20
 Makrykostas Konstantinos Kaiserstr 36
 Maleschka Eduard Sedanstr 54
 Malgady Oskar Sedanstr 44
 Maliglowka Helene Schützenstr 28a
 Mall Uwe Barmer Str 18a
 Mallmann Else Augustastr 6
 - Klara Kölner Str 29
 Malmendier Anton Berliner Str 67
 - Grete Barmer Str 37
 - Horst Berliner Str 71
 Malss Gerhard Martfelder Weg 1
 Mangelsdorf Walter Moltkestr 26
 Mangold Karl Heinz Lindenstr 29
 - Mathilde Drosselstr 3
 Mann Bernhard Nordstr 11
 - Gustav Tannenstr 11

Männel Adolf Ernst-Adolf-Str 28
 - Rudolf Castorffstr 18
 Männel Aloysius Neumarkt 6
 Mannesmann Paul Castorffstr 14
 Manntz Anna Große Weide 20
 - Ruth Große Weide 20
 Mans Erich Jesinghauser Str 4
 - Maria Höhenweg 16
 Manske Emilie Kaiserstr 9a
 Mantz Rainer Ulmenweg 14
 Marangi Giacomo August-Bendler-Str 33
 Maraun Willi Friedr-Ebert-Str 18
 Marburger Karl Neumarkt 17
 Marchevka Maria Berliner Str 71
 - Alfred Hauptstr 8
 Marchowitz Hedwig Nordstr 14/15
 Mareck Gertrud Kaiserstr 2
 Marheinecke Franz Barmer Str 11
 Maring Albert Kölner Str 72
 Markaus Hermine Märkische Str 29
 Marke Maria Beyenburger Str 79
 Markmann Karl Barmer Str 46
 Marko Hans Kantstr 16
 Marks Emil Straßburger Str 17
 Marksteiner Ida Taubenstr 7
 Markus Lilly Max-Klein-Str 39
 Marquard Karl-Heinz Tobienstr 12
 - Ernst Schwelmestr 16
 - Heinz Frankfurter Str 42
 - Pauline Taubenstr 16
 - Wilhelmine Römerstr 11
 Marr Ewald Kantstr 1
 Marßolek Gerhard Metzger Str 70
 Marszalek Bringfried Lothringer Str 10
 Martel Elfriede Lindenstr 2
 - Otto Holthausstr 14
 - Rainer Kölner Str 29
 Martens Karl Barmer Str 30
 Martin Alois Schwelmestr 13
 - Hans Oelkinghauser Str 29
 - Helmut Tilsiter Weg 8
 - Kurt Kaiserstr 21
 - Walter Max-Klein-Str 35
 Martmann Ernst Oelkinghauser Str 27
 - Fritz Sedanstr 11
 - Gerd Lindenbergstr 78
 - Walter Lindenbergstr 78
 Martshok Paul August-Bendler-Str 4
 Marx Detlev Neumarkt 23
 - Gerhard Castorffstr 17
 - Margarete Kaiserstr 65
 Marxcora Heinrich Dr Oehder Weg 41
 - Josefine Hagener Str 20
 Marzin Emma Lerchenweg 8
 - Erhard Moltkestr 15
 Masannek Werner Birkenstr 1
 Maschke Erwin Potthoffstr 10
 Massell Elise Gartenstr 16
 - Fritz Körnerstr 2a
 Massmann Heinrich Prinzenstr 32
 Massow Volkmar von Schützenstr 31
 Mastracci Karl Berliner Str 70
 Masur Josef Martinstr 2
 Masurek Hedwig Neumarkt 8
 Matejowski Agnes Mittelstr 19
 Matera Angelo Sternburgstr 50
 - Johnny Loher Str 11
 Matern Gerhard Oehder Weg 28
 - Karl Kaiserstr 9

Matheis Friedrich Metzger Str 59
 Matic Ante Loher Str 13
 Matlak Helene Hauptstr 101
 Matschke Manfred Barmer Str 41
 Matschollek Robert August-Bendler-Str 27
 Matschull Helmut Hauptstr 161
 Matze Maria Luisenstr 20
 Mattei Adolf Jesinghauser Str 21
 Mattern Günter Hattinger Str 98
 - Hildegard Kaiserstr 8
 - Martha Hattinger Str 98
 Mattheis Alfred Ernst-Adolf-Str 11
 - Friedel Berliner Str 33
 - Maria August-Bendler-Str 4
 Matthes Anna Wilhelmstr 19
 - Gerhard Friedr-Ebert-Str 30
 - Margret Moltkestr 24
 Matthiesen Egon Hauptstr 113
 Mattstedt Heinz Neumarkt 18
 Matullat August Hagelsiepenweg 14
 Matuschak Adolf Hugo-Jacobs-Str 6
 Matuschka Antonie Moltkestr 14
 - Joachim Moltkestr 14
 Mätz Günter Moltkestr 19
 - Lothar Schützenstr 14
 Matz Heinrich Bahnhofstr 8
 Matzel Alfons Döinghauser Str 10
 - Konrad Hauptstr 185
 - Paul Döinghauser Str 18
 Matzenbacher Ludwig Brambecke 9
 Matzerath Adolf Mittelstr 1
 - Artur Haßlinghauser Str 9
 - Elfriede Mittelstr 1
 - Emil Kollenbuscher Weg 9
 - Kurt Mittelstr 1
 - Wolfgang Hauptstr 155
 Maubach Dieter Straßburger Str 19
 - Erna Prinzenstr 31b
 Mauerwerk Udo Pastor-Nonne-Str 8
 Maurer August Max-Klein-Str 29
 - Eduard Sternburgstr 54
 - Elfriede Winterberger Str 48
 - Emil Mittelstr 10b
 - Günter Kaiserstr 42
 - Hans Peter Rheinische Str 7a
 - Heinrich Prinzenstr 8
 - Heinz-Peter Erzweg 2
 - Lothar Mittelstr 10b
 - Walter Möllenkotter Str 19
 - Werner Brunnenstr 25
 Maurhoff Emmy Schulstr 40
 Mauro Pasquale Haßlinghauser Str 13a
 Maus Heinrich Hegelstr 4
 - Irene Römerstr 15
 Müsemann Rudolf Oelkinghauser Str 28
 Max Bernhard Linderhauser Str 26
 May Hans Siegfried Hattinger Str 7
 Mayer Alexander Schulstr 33
 - Horst Haßlinghauser Str 15
 - Martha Wellenhäuschenstr 21
 - Otto Lohmühle 7
 Mazur Heinz Grafweg 17
 - Josef Brunnenstr 9
 Mazzarisi Giuseppe Karlstr 6a
 Mebus Dieter Eulenweg 7
 - Elisabeth Drosselstr 27
 - Hans Hugo Hauptstr 70
 - Willi Drosselstr 27

Meckel Albert Brunnenstr 19a
 - August Lohmannsgasse 12a
 - Auguste Schwelmestr 22
 - Emilie Feldstr 11
 - Franziska Hermannstr 14
 - Heinrich Schulstr 19
 - Heinz Höhenweg 3
 - Paul Hermannstr 14
 - Willi Prinzenstr 10
 Mecking Artur Schulstr 10
 - Gertrud Mittelstr 11a
 - Martha Blücherstr 10
 Meditz Maria Falkenweg 22
 - Walter Falkenweg 22
 Meerkamp Hans-Dieter Hegelstr 14
 Meermagen Anna Sternburgstr 58
 - Emil Am Ochsenkamp 10
 Meermagen Emil Am Ochsenkamp 10
 - Emma Sternburgstr 58
 - Heinz Gerd Sternburgstr 58
 - Helmut Tobienstr 4
 - Luise Hattinger Str 27
 - Anna Hegelstr 6
 Meese Hermann Herdstr 4
 - Marie Sternburgstr 38
 Mehfeld Ida Herzogstr 16
 Mehlhorn Horst Kaiserstr 42
 Meibom Heinz-Ulrich Barmer Str 72
 Meier Gottfried Lothringer Str 10
 - Gustav Schwelmestr 15
 - Heinrich Jesinghauser Str 17
 - Heinrich Heidestr 12
 - Helene Prinzenstr 36
 - Julius Ernst-Adolf-Str 28
 - Lieselotte Kaiserstr 47
 - Norbert Prinzenstr 36
 - Wilhelm Kaiserstr 34
 - Willi Glatzer Weg 3
 Meier-Böke Erich Bismarckstr 11
 Meiergerd Friedrich Dr Barmer Str 31
 Meijerink Friedrich Hagener Str 11
 Meinecke Elfriede Eulenweg 5

Gegründet 1868 Buchdruckerei G. MEINERS

Inh. Rudolf Schmidt

583 Schweim
 Schulstraße 6a – Ruf 4380 – Postfach 80
 Drucksachen für Industrie, Handel und
 Gewerbe – Verlagsdruckerei

Meinert Helene Hagelsiepenweg 12
 Meinhardt Kurt Schützenstr 15
 Meinke Friedrich Jesinghauser Str 30
 Meinke Hans Joachim Dr Hauptstr 136
 - Lucie Kaiserstr 20
 Meindorf Ferdinand Kaiserstr 56
 - Hans Walter Frankfurter Str 43
 - Johannes Döinghauser Str 6
 - Maria Kaiserstr 75
 - Walter Blücherstr 12
 Meis Friedrich Taubenstr 11
 - Fritz Taubenstr 11
 Meisner Alfons Sedanstr 60
 - Alfred Märkische Str 12
 - Walter Kaiserstr 12

- Werner John-F-Kennedy-Str 17
 Meißner Bernd Moltkestr 23
 - Dietrich Kaiserstr 38
 - Dirk Schulstr 44
 - Gertrud Bismarckstr 12
 - Werner Oehder Weg 13
 Meissner Charlotte Friedr-Ebert-Str 7
 Meister Anneliese Grenzhöhe 9
 - Heinrich Kantstr 17
 - Maria Frankfurter Str 52
 - Oswald Hauptstr 178
 - Otto Nordstr 11
 Mellinghaus Elise Prinzenstr 26
 Melzer Bernd Gückinghofstr 30
 - Elsa Kaiserstr 24a
 - Frank Kaiserstr 24
 - Rainer Mittelstr 24
 - Roland Kaiserstr 24a
 - Willi Mittelstr 10b
 Menck Lothar Bahnhofstr 31
 Mende Anna Sedanstr 42
 Meng Paul Friedr-Ebert-Str 20
 Menge Hans-Günter Schwelmestr 13
 Mengelberg Felix Bismarckstr 4a
 Menkel Wilhelm Haynauer Str 3
 Menn Albert Querstr 9
 - Gert Holthausstr 12
 Menne Erna Metzger Str 40
 - Ferdinande Am Ochsenkamp 16
 - Heinrich Falkenweg 24
 - Margarete Drosselstr 1
 Menneken Manfred Hauptstr 159a
 Mennenoh Elisabeth Haßlinghauser Str 25
 - Else Taubenstr 24
 - Erich Barmer Str 46
 - Erna Martinstr 2
 - Friedrich Amselstr 12
 - Johanna Möllenkötter Str 19
 - Karl Otto Hugo-Jacobs-Str 9
 - Marga Hugo-Jacobs-Str 9
 - Maria Amselstr 12
 Mensel Martin Hegelstr 10
 Menz Joachim Römerstr 24
 Menze Adolf Brunnenstr 35
 Menzel Agnes Westfalendamm 38
 - Johannes Linderhauser Str 22a
 - Wilfried Sedanstr 62
 - Wolfgang Beyenburger Str 38
 Menzlin Heinz Kaiserstr 36
 - Sophie Holthausstr 26
 Merg Herbert Ernst-Adolf-Str 15
 Merkel Lukas In der Graslake 22
 Merken Emmy Tilsiter Weg 34
 - Friederike Potthoffstr 6
 - Fritz Prinzenstr 38
 - Wilhelm Tilsiter Weg 34
 - Wilhelmine Körnerstr 24
 - Willi Potthoffstr 6
 Merle Conrad Markgrafenstr 10
 Mersch Maria Kaiserstr 40
 Mertel Günter In der Graslake 40
 Merten Hedwig Loher Str 20a
 - Hedwig Hagener Str 12
 Mertens Leonhard Beyenburger Str 93b
 Mertens Mathias Feldstr 34
 - Paul Loher Str 29
 - Wilhelm Höhenweg 5
 Mertgen Alwine Gartenstr 16
 Mertins Bernhard Barmer Str 20

Merz Heinrich Luisenstr 6
 Messenholz Auguste Sternburgstr 50
 - Erna Hauptstr 95
 - Leopold Beyenburger Str 89
 Messendahl Rudolf Hattinger Str 29
 Messelken Fritz Präsidentenstr 18
 Mettelsteden Karl-Heinz Schulstr 1
 Metz Günter Hauptstr 143
 - Gustav Theodor Heuss-Str 10
 - Heinrich Herzogstr 2
 - Martha Bismarckstr 2
 - Werner Hattinger Str 24
 - Wolfgang Winterberger Str 32
 Metzelaers Klaus Bismarckstr 11
 Metzke Paul Lindenstr 1
 Metzkes Paul Bogenstr 5
 Metzner Erich Tobienstr 17
 - Walter Holthausstr 2
 Meudenberg Elli Grotheistr 18
 Meurer Kurt Ottostr 59
 - Paul Ottostr 59
 Meurisch Baptist Lindenstr 29
 - Herbert Blücherstr 26
 Mexner August Döinghauser Str 26
 - Peter Döinghauser Str 28
 Meyer Adolf Brunnenstr 17
 - Arno Ulmenweg 22
 - Erna Brunnenstr 15
 - Friedrich Drosselstr 51
 - Hans Augustastr 6
 - Hans Hattinger Str 186
 - Hartmann Hegelstr 20
 - Helmut Obermauerstr 1
 - Herbert Barmer Str 11a
 - Horst Brambecke 31
 - Horst Kollenbuscher Weg 8
 - Josef Brunnenstr 49
 - Karl Haßlinghauser Str 33
 - Karl Untermuerstr 15
 - Klara Prinzenstr 33
 - Martha Obermauerstr 1
 - Max Hauptstr 121
 - Otto Dorfstr 17
 - Paul Hattinger Str 31
 - Ralf Lerchenweg 12
 - Rolf Döinghauser Str 24
 - Rolf Körnerstr 2
 - Ulrich Zum Löhken 13
 - Wilhelm Hagener Str 26
 Mical Josef Brunnenstr 19
 - Manfred Hauptstr 120
 Michalczak Elfriede Prinzenstr 30
 Michaelis Heinz Tobienstr 9
 Michaelisen Hinrich Potthoffstr 29
 Michalides Gustav Schützenstr 6
 Michbronn Gustav Blücherstr 17
 Michel Auguste Tobienstr 14
 - Elfriede Schützenstr 27
 - Ernst Hauptstr 21
 - Friedrich Südstr 6
 - Heinz Kolpingstr 4
 - Karl Heinz Arndtstr 4
 - Manfred Lausitzer Weg 9
 - Margarete Prinzenstr 28
 - Otto Sedanstr 3
 - Richard Lausitzer Weg 3
 - Rosalie Untermuerstr 1
 - Rudolf Bahnhofstr 40
 Micheli Willi Tobienstr 1

Michels Edgar Max-Klein-Str 20
 - Elli Hattinger Str 26
 Michelsen Willi Eichenstr 6
 Michl Karl Robert-Frese-Str 29
 Middelmann Dorothea Potthoffstr 13
 - Gustav Große Weide 22
 Middendorf Bernhard Bahnhofstr 42
 Miebach Emil Hagener Str 11
 Miehe Erich Straßburger Str 8
 Mielich Erich Linderhauser Str 18
 - Fritz Schützenstr 22
 Mielke Grete Frankfurter Str 15
 Mielke Günter Hegelstr 4
 - Gustav Birkenstr 10
 - Max Scharlicker Str 49
 - Rolf Scharlicker Str 49
 - Siegfried Frankfurter Str 15
 Mientus Alois Lindenstr 3
 Miertzsch Helmut Am Alten Schacht 5
 Mies Herta Loher Str 10
 Mihajewic Branko Loher Str 29
 Mikoleit Otto Lindenstr 23
 Mikolon Adam Heidestr 14
 - Emil Hugo-Jacobs-Str 10
 - Maria Körnerstr 2
 Miksch Aloys Sternburgstr 33
 Milatz Günter Bahnhofstr 67
 Mildenerger Willi Kölner Str 67
 Milicevic Margarethe Hagener Str 42
 - Wolfgang Bergstr 2
 Millen Karl Josef Kurfürstenstr 16
 Millen Katharina Kurfürstenstr 16
 - Margret Kurfürstenstr 18
 Milsch Hans Kaiserstr 38
 - Johannes Ernst-Adolf-Str 2
 Mindenbeck Karl-Heinz Friedr-Ebert-Str 49
 Minninger Konrad Metzger Str 37
 Minter Emilie Mittelstr 20
 Miodunski Günter Marienweg 1
 Mirbach Anna Frankfurter Str 31
 - Leonhard Wilhelmstr 3
 Mirth Julius Hagener Str 34
 - Rolf Bogenstr 8
 Mischke Emma Schützenstr 31
 Miske Marta Hauptstr 161
 Misse Erna Hauptstr 77
 - Paul Brunnenstr 35
 Mittelmann Anna Taubenstr 11
 - Anna Kollenbuscher Weg 10
 - Elfriede Holthausstr 34
 - Elisabeth Tannenstr 7
 - Emil Schillerstr 6
 - Emil Tannenstr 7
 - Ernst Ernst-Adolf-Str 3
 - Friedhelm Ernst-Adolf-Str 3
 - Friedrich Märkische Str 12
 - Fritz Hattinger Str 23
 - Hedwig Schützenstr 6
 - Klaus Haßlinghauser Str 15
 - Lina Schulstr 18
 - Magdalena Kurfürstenstr 20
 - Martha August-Bendler-Str 21
 - Paul Linderhauser Str 24
 - Walter Lausitzer Weg 21
 - Willi Holthausstr 34
 Mittelstenscheld Walter Max-Klein-Str 5
 Mittelstenscheld Emma Hattinger Str 7
 - Helmut Schulstr 17
 - Otto Wilhelmstr 10

Mittler Margot Beyenburger Str 90
 Mletzko Martha Jesinghauser Str 36
 Möbius Elae Präsidentenstr 4
 - Karl-Heinz Straßburger Str 15
 Moch Anna Neumarkt 13
 - Franz Herzogstr 10
 Moch Max John-F-Kennedy-Str 10
 Mock Wilhelm Hagener Str 47
 Möcking Ernst Schwelmestr 28
 - Eugen Luisenstr 13
 - Helene Bergstr 4
 - Helmut Schillerstr 6
 - Paul Schützenstr 27
 - Walter Oelkinghauser Str 38
 - Walter Lothar Ulmenweg 4

MODERNES THEATER Hugo Cronenberg KG 583 SCHWELM Neumarkt 25 Ruf: 2991

Modzel Günther Schulstr 23
 Moeller Elisabeth Luisenstr 16
 - Rolf Prinzenstr 54
 Mohing Gertrud Schulstr 18
 - Johann Schulstr 18
 - Karl Schützenstr 28
 Möhlberg Elisabeth Barmer Str 43
 Möhler Werner Bahnhofstr 42
 Mohme Elmar Mittelstr 25
 Mohr Gustav Linderhauser Str 9
 - Hans Feldstr 15
 - Hans-Dietrich Hauptstr 100
 - Klaus Lausitzer Weg 11
 - Margarete Bahnhofstr 12
 Mohrenne Friedel Barmer Str 64
 Möhrke Gertrud Bismarckstr 8

Zum **MÖBELKAUF** wohin?
 natürlich zu

Möbel- Möhwalde

SCHWELM - Hagener Straße 33 - Ruf 2791
DER WEG LOHNT SICH IMMER!

GEHT ES UM IHRE GESUNDHEIT?
 dann zu:



Reformhaus
 Anneliese Möhwalde

SCHWELM - Hauptstraße 64 - Ruf 2284

Möhwalde Ernst Hagener Str 33
 Moll Hans Ulmenweg 8
 Möllenbeck Franz Kurfürstenstr 26
 Möllenbeck Charlotte Bahnhofstr 19
 - Elisabeth Barmer Str 17a
 - Emil Drosselstr 15
 - Hans-Gerd Nordstr 14/15
 - Klara Bahnhofstr 56

- Manfred Barmer Str 17a
 Möllenkamp Otto Galmelweg 3
 Mollenkott Anna Markgrafenstr 14
 - Emil Holthausstr 8
 - Günter W Eulenweg 7
 - Herbert Leistr 8
 - Paul Ehrenberger Str 9
 - Rudolf Taubenstr 25
 - Wilhelm Taubenstr 32
 Möller Anna Körnerstr 22
 - Bernd Kaiserstr 40
 - Charlotte Bogenstr 1
 - Elisabeth Hattinger Str 10
 - Emmi Hauptstr 31
 - Ernst Jesinghauser Str 26
 - Ernst Hauptstr 91
 - Eugen Moltkestr 1
 - Gerd Steinwegstr 34
 - Grete Hauptstr 15
 - Hans Hauptstr 151
 - Hans Dieter Unterlosh 5
 - Hans Schwelmestr 10
 - Hedwig Prinzenstr 56
 - Heinz Theodor Heuss-Str 51
 - Heinz Jesinghauser Str 11
 - Helfried Luisenstr 9
 - Horst Kolpingstr 8
 - Horst-Dieter Döinghauser Str 28
 - Ilse Drosselstr 7
 - Jürgen Drosselstr 61
 - Karl Bahnhofstr 44
 - Karl Metzger Str 46
 - Karl Tannenstr 9
 - Kurt Potthoffstr 56
 - Lina Drosselstr 9
 - Maria Kurfürstenstr 22
 - Paul Westfalendamm 15
 - Pauline Markgrafenstr 14
 - Ruth Neumarkt 15
 - Selma Kölner Str 58
 - Walter Hauptstr 91
 - Werner Luisenstr 10
 - Wilfried Winterberger Str 37
 - Wilhelmine Drosselstr 61
 - Willi Berliner Str 33
 - Willi sen Hattinger Str 14a
 Molz Bernhard Wildeborn 14
 Molzahn Hans-Walter Grenzöhde 9
 Mombächer Erna Kaiserstr 41
 Mönkemöller Günter Prinzenstr 31b
 Mönninghoff Alfred Am Ochsenkamp 6
 - Anna Brunnenstr 13a
 - Dieter Hauptstr 180
 - Elise Bahnhofstr 31
 - Eugen Hauptstr 85
 - Friedel Prinzenstr 38
 - Fritz Luisenstr 27
 - Gerd Hermannstr 22
 - Günter Neumarkt 16
 - Hildegard Metzger Str 1
 - Karl Westfalendamm 38
 - Klara Wittener Str 23
 - Magdalene Hauptstr 84
 - Peter Friedr-Ebert-Str 41
 - Rolf Friedr-Ebert-Str 33
 - Ute Hermannstr 22
 - Willi Wittener Str 23
 Montag Elisabeth Kolpingstr 2
 Monzow Nikolaus Mittelstr 3



E. MÜLLER Esso-Servicenter
Reifen- und Batteriedienst
Autozubehör · Moderne Wagenpflege

583 SCHWELM
Pothoffstr. 34
Ruf: 65 21



Moog Charlotte August-Bendler-Str 1
- Irmgard Barmer Str 31
Mooren Winfried Brunnenstr 47
Moors Theodor Bahnhofplatz 2
Mootz Heinrich Neumarkt 20
Morgenroth Elisabeth Berliner Str 71
Morin Erwin Kantstr 2a
Möring Berta Martinweg 3
Moritz Helmut John-F-Kennedy-Str 9
Moronka Nikolaus Lohrer Str 27
Morscheck Johannes Pothoffstr 28
Mosblech Anna Blücherstr 8
- Franz Pothoffstr 49
Moschner Elisabeth Schützenstr 29
Mose Magdalene Sternburgstr 54
Mösta Ewald Markgrafenstr 1
- Margarete Kaiserstr 45
Motejat Emma Blücherstr 49
Motzfeld Elfriede Martinweg 10
- Johanna Schützenstr 7
- Käthe Schulstr 14
- Pauline Schützenstr 6
Mrosek Berta Linderhauser Str 2
- Siegfried Kaiserstr 25
Mroczek Elisabeth Kollenbuscher Weg 1
- Gertrud Pothoffstr 6
- Gisela Döinghauser Str 4
Mrugalla Anni Pothoffstr 38
Mucha Aenne Hauptstr 35
- Elisabeth Linderhauser Str 24
- Wolfgang Hauptstr 65
Mücher Anneliese August-Bendler-Str 37
- Horst Steinwegstr 32
- Wilhelm Nordstr 1
Müchler Margarete Erzweg 2
- Willi Prinzenstr 31b
- Willi Prinzenstr 31b
Mücke Max Schwelmestr 9
Muckhoff Günter Gökkinghofstr 35
Muders Hans Unterloh 9
Müggenburg Ernfried Steinhauser Bergstr 63
- Meta Oberloh 10
Mühlbauer Erich Bahnhofstr 63
Mühlen Emma von der Linderhauser Str 17
Mühlhausen Grete Pastor-Nonne-Str 12
Mühlinghaus Albert Holthausstr 22
- Alfred Beyenburger Str 3
- Erich Beyenburger Str 3
- Gerhard Hermannstr 50
- Margarete Jesinghauser Str 7
- Martha Hermannstr 50
- Paula Feldstr 18
Mülder Marta Schützenstr 10
Müllem Leo Hegelstr 28
Müller Achim Schützenstr 20
- Adele Schwelmestr 12
- Adele Lohmannsgasse 2
- Adolf Barmer Str 46
- Adolf Körnerstr 26
- Albertine Blücherstr 34
- Alex Kaiserstr 12
- Alexander Flurstr 8
- Alexander Hauptstr 130
- Alfred Straßburger Str 3
- Alfred Döinghauser Str 4
- Alfred Hagelsiepenweg 14
- Anna Moltkestr 21

- Anna Hagener Str 1
- Arnold Augustastr 6
- Artur Max-Klein-Str 23
- Artur Martinstr 2
- Artur Jahnstr 13
- August Berliner Str 70
- August Martinstr 6
- August Kaiserstr 19
- Auguste Schulstr 52
- Axel Weststr 22
- Bernhard Markgrafenstr 10
- Christine Oehder Weg 30
- Doris Lohrer Str 22a
- Eckhart Döinghauser Str 4
- Edgar Theodor-Heuss-Str 9
- Eduard August-Bendler-Str 27
- Elfriede Blücherstr 22
- Elfriede Hauptstr 136
- Elli Hugo-Jacobs-Str 10
- Else Ulmenweg 28
- Emil Schwelmestr 11
- Emil Wittener Str 78
- Emilie Weststr 2
- Emmy Castorffstr 10
- Erich Lohrer Str 20a
- Erich Blücherstr 26
- Erich Hauptstr 69
- Erich Hermannstr 52
- Erna Römerstr 15
- Ernst Kollenbuscher Weg 16



Ernst Müller
Beerdigungs-Institut
Übernahme aller Formalitäten
Sarglieferung
SCHWELM
Bahnhofstraße 61 - Ruf: 30 23

- Ernst Hattlinger Str 80
- Erwin Prinzenstr 30
- Eugen Barmer Str 7
- Ewald Winterberger Str 83
- Franz Straßburger Str 14
- Franz Hagener Str 7
- Franziska Hermannstr 35
- Friedebert Schützenstr 15
- Friedel Prinzenstr 22
- Friedrich Windmühlenstr 22
- Friedrich Taubenstr 5
- Fritz Weststr 2
- Gerhard Barmer Str 9
- Gertrud Viktoriastr 16
- Gottfried Bismarckstr 5
- Gottfried Döinghauser Str 7
- Günter Möllenkötter Str 1
- Günter An der Rennbahn 22
- Günter Präsidentenstr 4
- Hans Hauptstr 23
- Hans Sedanstr 13
- Hans Hauptstr 130
- Hans Metzger Str 29
- Hans Kaiserstr 64
- Hans Georg Hagener Str 4
- Harry Schulstr 35
- Hedwig Hauptstr 85
- Heinz Moltkestr 21
- Heinz Kaiserstr 20

- Heinz Haynauer Str 3
- Helene Winterberger Str 33
- Helmut August-Bendler-Str 33
- Helmut Gartenstr 11
- Helmut Hauptstr 197a
- Hermine Lindenstr 6
- Hildegard Barmer Str 40
- Hildegard Am Ochaenkamp 8
- Horst Lothringer Str 2
- Horst Hattlinger Str 91
- Irmgard Bahnhofstr 46
- Johann Hagelsiepenweg 3
- Johanna Blumenstr 6
- Johanna Kaiserstr 64
- Johanna Jesinghauser Str 41
- Josef Kaiserstr 61
- Karl-Heinz Metzger Str 49
- Karl Döinghauser Str 35
- Karl Heinz Schulstr 3
- Karl-Heinz Milsper Str 6
- Karl-Heinz Hermannstr 5
- Karl Hermannstr 5
- Karl Josef Sedanstr 56
- Klara Bahnhofstr 77
- Klaus Alex Glatzer Weg 5
- Klaus Peter Prinzenstr 24
- Klaus-Peter Augustastr 4
- Kurt Saarstr 5
- Lina Pothoffstr 36
- Lothar Drosselstr 9
- Lothar Sternburgstr 36
- Lothar Hauptstr 140
- Margarete Hauptstr 136
- Marta Römerstr 25
- Matthias Linderhauser Str 26
- Max sen Prinzenstr 28
- Max jun Prinzenstr 28
- Oskar Döinghauser Str 34
- Oskar Brunnenstr 45
- Otto Lohrer Str 13
- Otto Martfelder Weg 6
- Otto Pothoffstr 4
- Otto Kaiserstr 17

Seit 1885 Bauunternehmung

Paul Müller
■ und Sohn KG

Hoch-, Tief- und Stahlbetonbau

SCHWELM - Weststr. 2 - Ruf 2039

- Paul Blücherstr 21
- Paul Kaiserstr 25a
- Paul Max-Klein-Str 9
- Reinhold Schulstr 35
- Renate Schulstr 31
- Richard Berliner Str 65
- Rolf Weststr 4
- Rolf August-Bendler-Str 1
- Rudolf Barmer Str 57
- Rudolf Bahnhofstr 19
- Selma Elgenstr 21

- Siegbert Schulstr 38
- Sofie Döinghauser Str 4
- Victor Blücherstr 19
- Walter Döinghauser Str 30
- Walter John-F-Kennedy-Str 4
- Werner Döinghauser Str 6
- Werner Tannenstr 3
- Wilhelm Hugo-Jacobs-Str 7
- Wilhelm Barmer Str 7
- Wilhelm Hermannstr 6
- Wilhelm Hattlinger Str 72
- Willi Obermauerstr 8
- Wolfgang Eugenstr 8
Müller-Späh Gerhard Unterloh 11
Müllers Adele Zum Löhken 7
- Hans-Dieter Prinzenstr 22
Mummel Werner Moltkestr 6
Münch Ernst Michael Wiedenhaufe 6
Mönchow Detlev Brunnenstr 47
- Heinz Märkische Str 29
- Richard Tilsiter Weg 40
Mündelein Anna Kaiserstr 41
- Elisabeth Hauptstr 65
- Elisabeth Haßlinghauser Str 11
- Gustav Bahnhofstr 45
- Jürgen Kaiserstr 20
- Lieselotte Barmer Str 6
- Werner Herbergstr 4
- Werner Barmer Str 31
Munzja Dusan Lohrer Str 7
Munkert Erich Nordstr 12
Munzig Joachim Feldstr 37
Mürer Brigitte Hauptstr 72
- Günter Am Alten Schacht 25
- Hans Lausitzer Weg 12
Müschborn Friedrich Kölner Str 57
- Fritz Hauptstr 155
Musfeld Eugen Hauptstr 147
Mushoff Gustav Hauptstr 104
Muskatewitz August Hauptstr 183
- Heinz Oehder Weg 40
- Helmut Hauptstr 183
- Karl Kaiserstr 1a
Musolf Berta Hattlinger Str 29
Mußfeld Sieghard Neumarkt 13
Mußgiller Otto Bismarckstr 15
Muth Gilbert Nordstr 12/13
Mutz Kurt Eiche 6
Mutzberg Lothar Barmer Str 31
Mütze Bernd Lausitzer Weg 18
- Hilde Blücherstr 72
- Reinhard Lausitzer Weg 18
- Ruth Brunnenstr 20
Mützler Marie Blücherstr 10
Nachbar Emma Mittelstr 10b
- Werner Galmeweg 7
Nachtigall Karl-Heinz Dr Hauptstr 10
Nacke Hans Peter Marienweg 1
Nacken Gertrud Bahnhofstr 77
Nadel Robert Kaiserstr 12
Nadolny Ewald Voßberger Weg 12
Nagel Emil Hauptstr 197
- Heinrich Gökkinghofstr 31
- Willi Metzger Str 52
- Willi Straßburger Str 19
Nagorny Johann Kölner Str 70
Nähle Friedel Kaiserstr 45
Nahler Horst Hauptstr 72
Nahrgang Kurt Höhenweg 74a

- Robert Hugo-Jacobs-Str 8a
 Nähring Mary Kaiserstr 42
 Narath Gudrun Oberberge 6
 - Ilse Oberberge 2
 Nardozza Giovanni Wilhelmstr 42
 Narewski Friedrich Bahnhofstr 16
 Nasadowski Franz Metzger Str 36
 - Margot Mittelstr 20
 Naß Otto Bahnhofstr 30
 Natale Salvatore August-Bendler-Str 11
 Natusch Kurt Kollenbuscher Weg 1
 Naumann Bernd Holthausstr 26
 - Friedhelm Sternenburgstr 17
 - Klara Sternenburgstr 17
 - Werner Waldstr 8
 - Wilhelm Moltkestr 8
 Nawrat Bruno Scharlicker Str 60
 - Rudolf Scharlicker Str 60a
 Nawroth Hubert Straßburger Str 16
 Neckbirt Richard August-Bendler-Str 4
 Nedlin Erich Höhenweg 11
 Nehring Helmut Tobienstr 3
 Neidhardt Georg Schützenstr 25
 Neitz Liselotte Kaiserstr 8
 Neitzel Gerd Windmühlenstr 1
 Neizert Gerhard Dr Präsidentenstr 28
 Nelken Klara Eugenstr 21
 - Kurt Eugenstr 21
 - Wilhelmine Aug-Kuschmirz-Str 8
 Nemeth Alex Erweg 1
 - Mathias Loher Str 27
 Nentwig Alfred Prinzenstr 3
 - Herbert Nordstr 10
 - Martha Neumarkt 20
 Neofitidis Nikolaos Linderhauser Str 20
 Neubauer Otto Barmer Str 26
 Neubert Herbert Sedanstr 42
 Neugebauer Franz Frankfurter Str 1
 - Werner Barmer Str 31
 Neuhaus Bernhard Metzger Str 47
 - Elfriede Luisenstr 9
 - Erich Aug-Kuschmirz-Str 3
 - Friedrich Barmer Str 59
 - Gustav Beyenburger Str 16
 - Hans Beyenburger Str 16
 - Herbert Hagener Str 20
 - Ida Kirchstr 14
 - Kurt Friedr-Ebert-Str 25
 - Manfred John-F-Kennedy-Str 15
 - Walter Luisenstr 7
 - Werner Luisenstr 11
 - Willi Neumarkt 20
 Neuhoß Else Wörther Str 2
 - Emma Bahnhofstr 47
 - Herbert Lindenstr 26
 - Karl Tobienstr 13
 - Rolf Dr Max-Klein-Str 36
 - Udo Unterloh 9
 Neuhold Stefan Dr Brambecke 14
 Neumann Edith Sedanstr 1
 - Edith Winterberger Str 48
 - Elisabeth Mittelstr 3
 - Ella Glatzer Weg 2
 - Elisabeth Gevelsberger Str 97
 - Erich Bahnhofstr 59
 - Erich Döinghauser Str 8
 - Ewald Schützenstr 9
 - Friedrich Wlth Römerstr 23
 - Fritz Friedr-Ebert-Str 10

- Gerd Bahnhofstr 59
 - Grete Döinghauser Str 38
 - Hans Tilsiter Weg 39
 - Josef Bahnhofstr 73
 - Klara Luisenstr 19
 - Maria Hauptstr 173
 - Marta Glatzer Weg 2
 - Max Schwelmestr 10
 - Rainer Oberloh 4
 - Siegfried Viktoriast 13
 Neurath Hartwig Kolpingstr 8
 - Herbert Loher Str 22a
 - Maria Möllenkotter Str 19
 Neuschäfer Hedwig Kaiserstr 65
 Neveling Hans-Jochen Steinwegstr 12
 - Helmut Höhenweg 20
 - Lina Linderhauser Str 51
 - Melinka Kaiserstr 25a
 - Rainer Zum Harzeck 7
 Nevels Elli Jesinghauser Str 29
 Nickel Alfred Kaiserstr 9a
 - Alma Feldstr 17
 - Berta Loher Str 8
 - Dieter Hegelstr 6
 - Frieda Castorffstr 23
 - Friedrich Bahnhofstr 41
 - Helene Jesinghauser Str 29
 - Karl Römerstr 18
 - Käthe Lessingstr 7
 - Lina Beyenburger Str 34
 - Margarete Feldstr 10
 - Werner Beyenburger Str 34
 - Willi Kaiserstr 45
 Nickol Anna Hattinger Str 14
 Nicola Domenico de Schützenstr 24a
 Nicolai Anna Leistr 4
 - Horst Haßlinghauser Str 15a
 Nicolay Charlotte Untermuerstr 19
 - Erna Friedr-Ebert-Str 52
 - Ernst Herbert Kölner Str 62
 - Ernst R Untermuerstr 19
 - Hans Martfelder Weg 12
 - Hartmut Kaiserstr 12
 - Robert Lohmühle 11
 Nicolovius Siegfried Feldstr 36
 Niebler Anton Winterberger Str 36
 - Georg Prinzenstr 8
 - Horst Friedr-Ebert-Str 33
 - Uwe Lindenstr 2
 Niebling Franz Scharwach 10
 - Margarete Hauptstr 19a
 Niederheide Ewald Kaiserstr 75
 - Julius Hattinger Str 30
 - Karl Eugenstr 25
 Niederhöfer Eugen Ottostr 50
 - Gerhard Ottostr 50
 Niederstrasser Liselotte Schulstr 18
 Nieland Adolf Ehrenberger Str 21
 - Erna Kölner Str 28
 - Günter Elchenstr 5
 - Gustav Hauptstr 149
 - Heinz Kaiserstr 49
 - Paula Ehrenberger Str 2
 Nielsen Johanna Windmühlenstr 1
 Niemann Erwin John-F-Kennedy-Str 5
 Niemer Ulrich Schützenstr 26
 Niemeyer Alfred Kölner Str 15
 - Erich Nordstr 16
 - Werner Hattinger Str 54

Nienß Erwin Döinghauser Str 26
 Nienhaus Adele Moltkestr 28
 Nientiedt Emilie Blücherstr 15
 Niepmann Adolf Hugo-Jacobs-Str 12
 - Adolf Jesinghauser Str 47
 - Adolf Jesinghauser Str 47
 - Anna Steinhauser Bergstr 29
 - August Weststr 10
 - Berta Aitmarkt 14
 - Friedhelm Brunnenstr 25
 - Gustav Castorffstr 18
 - Helmut Holthausstr 8
 - Helmut Körnerstr 12
 - Karl Wellenhäuschenstr 3
 - Kurt Steinhauser Bergstr 29
 - Manfred Bergstr 4
 - Otto Brunnenstr 13a
 - Paul Feldstr 22
 - Paul Ottostr 31
 - Walter Wiedenhaufe 9
 - Werner Jesinghauser Str 42
 - Werner Flurstr 7
 - Wilhelm Steinhauser Bergstr 39
 - Willi Steinhauser Bergstr 39
 Nierhaus Selma Falkenweg 13
 Nierlich Peter Haßlinghauser Str 59
 Niescherl Helmut Schulstr 7
 Niesler Elfriede Schützenstr 30
 Niessen Hubert Ernst-Adolf-Str 29a
 Nietmann Willi Hauptstr 153a
 Niewelt Gerda Winterberger Str 11
 Niggeloh Friedrich Brunnenstr 12
 - Fr Rich Drosselstr 4
 - Irmgard Tobienstr 16
 - Klara Drosselstr 4
 Niggemann Hedwig Friedr-Ebert-Str 87
 Nikel Maria Windmühlenstr 4
 Nikel Günter Feldstr 7
 Nikolaus Anna Hegelstr 30
 - Ernst Eugenstr 10
 Nindl Erhard Kolpingstr 4
 Nimmer Walter Lausitzer Weg 22
 Nippert Peter John-F-Kennedy-Str 9
 Nisch Karl Neumarkt 6
 Nitardy Leo Lausitzer Weg 10
 Nitsch Agathe Prinzenstr 28
 - Bernhard Hegelstr 28
 - Klara August-Bendler-Str 23
 - Martha Am Roten Wasser 1
 - Reinhold Kaiserstr 25a
 - Wolfgang Kaiserstr 25a
 Nitsche Hans Hagelsiepenweg 12
 - Horst Bergstr 11
 Nitzsche Hans Loher Str 24
 Nix Rüdiger Hauptstr 93
 Noack Günter Bahnhofstr 45a
 - Hubert Kölner Str 34
 Nobialek Johann Kollenbuscher Weg 24
 Nockemann Emil Hauptstr 46
 - Friedrich-Wilh Hauptstr 46
 - Hermine Tannenstr 1
 - Lina Moltkestr 21
 Nocken Uwe Kaiserstr 17
 - Waldemar Schulstr 52
 Noeckel Elfriede Am Roten Wasser 1
 - Klara Schwelmestr 5
 - Werner Windmühlenstr 17
 - Wilfried Hauptstr 131
 - Wilhelm Beilstr 71

Noetzel Martha Mittelstr 13
 Nolde Wilhelm Finkenstr 25
 - Willi Finkenstr 25
 Nolden Hanns Römerstr 7
 - Josefina Herzogstr 18
 Nölke Aloys Blücherstr 64
 - Bernd Döinghauser Str 7
 - Georg Prinzenstr 26
 - Willi Döinghauser Str 14
 Nölle Erich Kaiserstr 5
 - Fritz Drosselstr 17
 - Hans Kötchen 8
 - Hedwig Barmer Str 31
 - Jörg Karlstr 12
 - Rudolf Metzger Str 20
 - Walter Metzger Str 44
 Nolte August Luisenstr 12
 - Elisabeth Hauptstr 121
 - Emil Markgrafenstr 14
 - Emmi Am Roten Wasser 1
 - Ernst Heinrich Ernst-Adolf-Str 10
 - Fritz Barmer Str 38
 - Fritz Römerstr 3
 - Heinrich Ernst-Adolf-Str 10
 - Heinrich Neumarkt 22
 - Heinz Josef Blücherstr 24
 - Hildegard Pastor-Nonne-Str 27
 - Ida Beyenburger Str 34
 - Johann Barmer Str 83
 - Josef Hauptstr 30
 - Josef Kaiserstr 66
 - Paul Flurstr 15
 - Peter Präsidentenstr 28
 Nord Emil Luisenstr 17
 - Ernst Linderhauser Str 21
 Nordheim Werner von Dr Brunnenstr 30
 Nordmann Karl Saarstr 5
 Nordmeier Hermann Luisenstr 14
 Nordquest Käthe Lindenstr 1
 - Wolf Dieter Beyenburger Str 26
 Nörenberg Erna Oelkinghauser Str 32
 Nöring Maria Augustastr 12
 Normann Hannelore Hattinger Str 42
 Norr Lothar Luisenstr 5
 Nörrenberg Anna Hattinger Str 25
 Noss August Schwelmestr 17
 - Lina Göckinghofstr 37
 Nöth Albert Kollenbuscher Weg 21
 Nothnik Helmut Taubenstr 18
 - Helmut Hagener Str 35
 Nötzel Gerhard Hauptstr 65
 Novotny Wolfgang Am Sportplatz 1
 Nowack Hans-Wolfgang Jesinghauser Str 44
 Nowak Maximilian Eugenstr 30
 Nowakowski Olaf Taubenstr 10
 Nowicki Alexander Taubenstr 9
 Nowotsch Alfred Höhenweg 13
 - Valeria Höhenweg 13
 Nürnberg Werner Kaiserstr 6
 Nüschen Karl Josef Viktoriast 4
 Nussbaumer August Augustastr 18
 Nüsse Franz-Erhard Bahnhofstr 38
 Növer Joachim Straßburger Str 7
 - Julius Lothringer Str 2
 - Siegfried Bahnhofstr 50
 Oberbossel Friedel Luisenstr 29
 - Heinz Bahnhofstr 67
 - Heinz Berliner Str 33
 Walter Bahnhofstr 49

Oberdick Agnes Straßburger Str 19
 - Fritz John-F-Kennedy-Str 4
 - Karl-Josef Ulmenweg 14
 Oberembt Horst Schützenstr 30
 Oberknapp Selma Neumarkt 24
 - Siegfried Linderhauser Str 41a
 Oberlies Emil Scharlicker Str 22
 - Karl Kaiserstr 42
 Obermann Erich Scharlicker Str 28
 - Erna Kaiserstr 43
 Obermeyer Herbert Hattinger Str 71
 Obernier Gerd Am Ochsenkamp 16
 Oberste-Schenmann Winfried Luisenstr 5
 Oberstraß Elisabeth Pothoffstr 36
 - Siegfried Lerchenweg 6
 Oberüber Kurt Castorffstr 25
 Obradovic Martin Brunnenstr 47
 Obst Heinz Flurstr 16
 Ochse Hedwig Jesinghauser Str 36
 Ochsenhirt Antonie Schwelmestr 38
 - Lothar Hauptstr 187
 - Werner Kurfürstenstr 21
 - Willi Theodor-Heuss-Str 46
 Odermath Gerda Altmarkt 9
 - Maria Höhenweg 19
 Oderwald Charlotte Ottostr 36
 Oehl Heinrich Am Steinbruch 6
 - Heinrich Unterloh 8
 - Heinz Hattinger Str 76
 Oehm Karl-Heinz Hauptstr 12
 Oehmchen Martha Kurfürstenstr 20
 Oelberg Wilhelmine Hauptstr 48
 Oelbermann Paul Hauptstr 42
 Oelliger Wilhelm Göckinghofstr 60
 Oellingrath Elly Winterberger Str 31
 Oelsner Elisabeth Feldstr 14
 - Gerhard Tilsiter Weg 13
 Oelze Gerhard Lohr Str 7
 - Hannelore Linderhauser Str 2
 - Hans Tobienstr 9
 - Karl Heinz Straßburger Str 3
 - Maria Am Ochsenkamp 10
 Oemus Herta Wittener Str 46
 Oepen Engelbert von Steinhäuser Bergstr 51
 - Gerd von Blücherstr 28
 - Hedwig von Pothoffstr 31
 - Josef von Eugenstr 15
 - Karl Josef von Talstr 51
 - Karl-Josef von Friedr-Ebert-Str 29
 - Margarete von Blücherstr 28
 - Maria von Kirchstr 24
 - Wilhelm von Sternburgstr 36
 Oerder Maria Kirchstr 13
 Oesterling Anna Voßberger Weg 24
 - Elfriede Steinhäuser Bergstr 59
 - Emma Viktoriast 9
 - Ewald Höhenweg 65
 - Friedrich Höhenweg 65
 - Hans Dorfstr 6
 - Heinz Höhenweg 69
 - Karl Eugenstr 6
 - Paula Oberberge 4
 - Selma Hattinger Str 99
 Oesterling Walter Lindenstr 29
 Oetterer Elisabeth Berliner Str 70
 - Maria Feldstr 30
 Oetzelt Christel Kantstr 10
 Oezurt Cemal Prinzenstr 32
 Offer Hermann Ulmenweg 32

Offermann Anni Höhenweg 72
 Ohlig Lina Eulenweg 7
 Ohliger Karl Ehrenberger Str 11
 Ohrmann Heinrich Castorffstr 13
 Okrass August Moltkestr 20
 Olek Klara Oelkinghauser Str 2
 - Lieselotte Oelkinghauser Str 33
 Oles Paula Kaiserstr 43
 Olles Paul Taubenstr 19
 Olshewski Fritz Sedanstr 42
 - Manfred Kaiserstr 22
 - Otto Lausitzer Weg 17
 Olszynski Elisabeth Hermannstr 45
 - Herbert Prinzenstr 36
 Onat Servet Berliner Str 47
 Ondrusch Stanislaus Wildeborn 14
 Onnasch Ekkehardt Ottostr 56
 - Georg Am der Rennbahn 46
 Opitz Oswald Körnerstr 2
 Oppert Fritz Döinghauser Str 20
 Oppermann Adolf Döinghauser Str 53
 - August Oelkinghauser Str 34
 - Heinrich Taubenstr 16
 - Manfred Möllenkötter Str 1
 Orszak Willi Bismarckstr 8
 Ortel Arno Kaiserstr 8
 Orth Erika Winterberger Str 51a
 - Hedwig Feldstr 18
 - Karl-Heinz John-F-Kennedy-Str 8
 Orthen Josef Hermannstr 18
 - Josef Hermannstr 18
 Ortmeier Ludwig Lohr Str 8
 Orzessek Emma Linderhauser Str 30
 Osberg Karl Brunnenstr 18
 Osenberg Alfred Tannenstr 5
 - Erich Haßlinghauser Str 28
 - Friedrich Hofgasse 5
 - Helene Mittelstr 2
 - Karl Luisenstr 10
 - Klara Ehrenberger Str 13
 Ossa Walter Birkenstr 8
 Ossenbergr Irmgard Wörther Str 4
 Osten Johannes van Gevelsberger Str 97
 Ostendorf Maria Wilhelmstr 10
 Oster Hans Wilhelmstr 27
 Osterburg Werner Am Ochsenkamp 10
 Osterloh Günther Pothoffstr 21
 Ostermann Hildegard Frankfurter Str 1a
 - Werner Boellingweg 5
 Ostra Johannes Beyenburger Str 52
 - Käthe Beyenburger Str 52
 Oswald Leonore Schulstr 37
 Otschakowski Ingrid Tobienstr 14
 - Otto Barmer Str 3a
 Ott Ludwig Jahnstr 8
 Otte Ewald Brambecke 59
 - Robert Hauptstr 47
 Otten Karl Lohr Str 31
 - Paula Neumarkt 15
 Otto Alma Am Ochsenkamp 14
 - Alma Friedr-Ebert-Str 5
 - Ernst Schützenstr 29
 - Franz Luisenstr 10
 - Gerhard Querstr 6
 - Grete Herbergs 6
 - Günter John-F-Kennedy-Str 4
 - Hans Dieter Kaiserstr 28
 - John Bahnhofstr 15
 - Johann Mittelstr 10

- Karl-Heinz Theodor-Heuss-Str 64
 - Laura Flurstr 12
 - Richard Bahnhofstr 29
 - Wilhelm August-Bendler-Str 33a
 - Willi Bahnhofstr 38
 - Willi Lindenstr 17
 Otway Amanda Blumenstr 7
 - Käthe Hauptstr 125
 Overesch Lothar Blücherstr 64
 Overmann Adolf Lindenbergs 39
 - Friedel Wittener Str 25
 - Friedrich Lindenbergs 77
 - Günter Moltkestr 19
 - Karl Wittener Str 25
 - Karl-Heinz Birkenstr 7
 Paar Robert Metzger Str 5
 Paas Johann Hauptstr 97
 Pabelick Robert In der Graslake 28
 Pabst Josef Straßburger Str 10
 - Paul Beyenburger Str 93
 - Paul Mittelstr 16
 Pacher Paul Aug-Kuschmirz-Str 3
 Packheiser Hans Schwelmestr 1
 - Maria Kantstr 16
 Packmohr Eduard Bismarckstr 13
 Padberg Karl Bismarckstr 12
 - Karl Schützenstr 9
 - Karl-Werner Viktoriast 6
 Paessens Hubert Sedanstr 42
 Pagenkopf Heinz Tobienstr 3
 Pallaks Anna Tannenstr 9
 Pallentin Natascha Brunnenstr 11
 Pallwitz Helmut Lohr Str 9
 Palm Karl Römerstr 5
 Palma Luciano de Mittelstr 9
 Palme Heinz Brunnenstr 3
 Palulat Gustav Kaiserstr 40
 - Helmut Lohr Str 11
 Pamin Amalja Tilsiter Weg 23
 Pamp Heinrich Haßlinghauser Str 9
 Panek Anton Jesinghauser Str 27
 - Peter Steinwegstr 19
 Pankewitz Fritz Tilsiter Weg 46
 Pankow Heinz Hegelstr 12
 Panne Kurt Schwelmestr 24
 Pansegrau Arno Friedr-Ebert-Str 16
 Pansegrau Bruno Friedr-Ebert-Str 16
 - Elli Friedr-Ebert-Str 16
 Pantel Otto Moltkestr 25
 Pantke Ulrich Dr Schulstr 9
 Pape Franz Blücherstr 64
 - Franz Haßlinghauser Str 13
 Paper Paul Viktoriast 13
 Papprott Günther Nordstr 1
 - Hermann Hauptstr 183
 Partsch Erich Tilsiter Weg 32
 Pas Hans ten Linderhauser Str 49

Emil Pasche, Möbelhaus Altmarkt 14-Ruf:2732

Pasche Maria Altmarkt 14
 Pasdika Helmut Dr Oehder Weg 14
 Paselaitis Franz Mittelstr 16
 Pasler Heinz Eulenweg 7
 - Helmut Haynauer Str 12
 - Werner Jesinghauser Str 32
 Pass Wilhelm Zum Harzeck 4
 Pass Friedr Wih Prinzenstr 51
 - Werner Köttner 10

Passens Hendrina Castorffstr 4
 Passlaitis Heinz Hauptstr 6a
 Päßler Helene Kurfürstenstr 20
 Päßler Erika Linderhauser Str 24
 Paterok Georg Feldstr 29
 Pathel Erhard Holthausstr 6
 Pathmann Anna Döinghauser Str 16
 - Emma Feldstr 7
 - Friedhelm Hagener Str 38
 - Hermann Lerchenweg 10
 Pattberg Heinrich Wittener Str 76
 - Heinz Günter Körnerstr 16
 - Karl-Heinz Hattinger Str 31
 Patzies Johanna Schwelmestr 4
 Paul Otto Bahnhofstr 37
 Pauli Josef Jahnstr 2
 Paulicks Werner Feldstr 46
 Paulisch Johanna Westfalendamm 14
 Pauls Martin Barmer Str 11
 Pauser Hedwig Straßburger Str 12
 Pavlic Stanislaw Schulstr 4
 Pawelske Horst Blücherstr 32
 Pawelzyk Friedhelm Barmer Str 35
 Pawelzyk Georg Große Weide 5
 Pawlak Martha Oelkinghauser Str 20
 Pawletta Herbert Tilsiter Weg 4
 Pawlick Harry Feldstr 5
 Pawlowski Stanislaus Lindenbergs 41
 - Willi Hattinger Str 152
 Pax Georg Bergstr 4
 Pearson William Metzger Str 59
 Peckhaus Hans Hagener Str 40
 Peeck Hans Heberge 4
 Pees Erwin Prinzenstr 38
 Pehlmann Ernst Hagelsiepenweg 7
 Peikert Edmund Blücherstr 82
 - Emma Nordstr 14 - 15
 Peine Erich Querstr 9
 - Walter Obermauerstr 3
 Pekers Frieda Friedr-Ebert-Str 49
 Pekruhl Pauline Barmer Str 83
 Pella Johannes Barmer Str 22
 Pennekamp Jochen Hauptstr 129
 Penner Adolf Hauptstr 74
 - Erna Hauptstr 74
 - Rolf Eugenstr 28
 Pentleit Fritz Friedr-Ebert-Str 89
 - Horst Winterberger Str 32
 - Karl Döinghauser Str 6
 - Marita Castorffstr 8
 - Werner John-F-Kennedy-Str 4
 Penzold Karl Friedr-Ebert-Str 1
 Peplau Paul Tilsiter Weg 27
 Peppmüller Johanna Augustastr 14
 Perkuhn Hans-Joachim Augustastr 14
 Persicke Martha Theodor-Heuss-Str 8
 Peschke Egon Jesinghauser Str 30
 Peter August Wih Viktoriast 17
 - Edmund Sedanstr 52
 Peter Fred Obermauerstr 1
 - Gerd Castorffstr 11
 - Gustav Grothestr 16
 - Heinz Hagener Str 43
 - Helene Sedanstr 52
 - Maria Viktoriast 17
 Peterleit Fritz Kaiserstr 8
 Petermann Richard Römerstr 7
 Peters Adolf Am Ochsenkamp 12
 - Alex Kölner Str 67

- Ewald Döinghauser Str 7
 - Friedrich Wilhelmstr 43
 - Heinrich Hagelsiepenweg 3
 - Josef Linderhauser Str 13
 - Raimund Linderhauser Str 13
 Petersdorff Heinz Schwelmestr 15
 Petersdorff Otto Hagener Str 19
 Petig Gerhard Hauptstr 178
 - Wilhelm Göckinghofstr 74
 Petri Alfons Kaiserstr 34
 - Gerhard Hermannstr 1
 - Helene Hermannstr 1
 - Rudolf Hermannstr 1
 Petrik Johann Hagener Str 36
 Petronijevic Milomir Friedr-Ebert-Str 1
 Petsche Willi Berliner Str 74
 Petter Walter Hauptstr 43
 Petu Valentino Döinghauser Str 50a
 Petzold Klaus Kolpingstr 6
 - Klaus Berliner Str 74
 - Martin Zum Löhken 14
 Peukert Anna Barmer Str 50
 - Fr Wilhelm Ulmenweg 11
 Peus Franz Herzogstr 10
 Pezzolla Quirico Lohrer Str 7
 Pfaffenbach Grete Luisenstr 16
 - Joachim Kaiserstr 1a
 Pfaffendorf Auguste Metzger Str 30
 - Elfriede Markgrafenstr 14
 - Hermann Schützenstr 10a
 Pfahl Meta Jesinghauser Str 6
 Pfau Berta Kurfürstenstr 19
 - Günter Untermauerstr 9
 - Manfred Berliner Str 33
 Pfeffer Heinz Dr Oehder Weg 37
 Pfeifer Dietmar Haynauer Str 5
 - Hans Pastor-Nonne-Str 25
 - Ralf Pastor-Nonne-Str 25
 Pfeiffer Fredi Häflinghauser Str 23a
 - Karl Hauptstr 141
 - Selma Sedanstr 70
 - Wilhelm Feldstr 5
 Pfingsten Margarete Zum Löhken 8a
 Pfützmann Alma Schützenstr 14
 Pfanz Editha Feldstr 44
 Pfanz Friedhelm Frankfurter Str 44
 - Horst Ernst-Adolf-Str 37
 - Martha Feldstr 43
 Pfäuger Adalbert Bahnhofstr 48
 - Emil Hermannstr 40
 - Rudolf Kaiserstr 67
 Pfundels Anna Rheinische Str 21
 Philippa Christine Römerstr 16
 - Hans Luisenstr 21
 - Julie Metzger Str 33
 Picard Walter Eugenstr 7
 Picavé Hugo Schulstr 6
 Pick Franz Schulstr 18
 - Heinz Kölner Str 38
 - Theresia Hauptstr 33
 Pickenhahn Emma Hauptstr 86
 Pickhardt Emil Luisenstr 17
 Piechowski Siegfried Taubenstr 8
 Piekaraki Erich Schwelmestr 8
 - Erich Schwelmestr 17
 - Erika Potthoffstr 20
 Pielage Johannes Steinwegstr 16
 Pielhau Elisabeth Zum Löhken 6
 Pienkows Anna Hauptstr 185

Pienkoss Hermann Lindenstr 17
 Piepenbring Albert Winterberger Str 48a
 - August Blücherstr 3
 - Eberhard Ernst-Adolf-Str 29
 Piepenbring Else Oekinghauser Str 33
 Piepenbrink Anna Jesinghauser Str 7
 - Egon Hattinger Str 27
 - Erich Beyenburger Str 30
 - Ewald Kaiserstr 41
 - Friedrich Westfalendamm 52
 - Harald Lohrer Str 20c
 - Hermann Schwelmestr 4
 - Herta Moltkestr 28
 - Karl Heinz Lohrer Str 22b
 - Klara Hofgasse 10
 - Maria Kölner Str 13
 - Maria Kollenbuscher Weg 19
 - Werner Moltkestr 28
 - Willi Erzweg 8
 - Willy Erzweg 8
 Piepenstock Bernd Haynauer Str 12
 - Hermann Dr Würther Str 7
 Pieper August Luisenstr 14
 - Frieda Körnerstr 18
 - Heinz Schützenstr 8
 - Horst Bahnhofstr 36a
 - Hugo Brambecke 67
 Pierling Henriette Wilhelmstr 17
 Pierucki Bruno Hagener Str 34a
 Pietruschka Arno Jesinghauser Str 23
 Pietrzak Paul Sedanstr 58
 Pietsch Else Hagener Str 34
 Pigger Emmy Pastor-Nonne-Str 6
 - Harald Oehder Weg 36
 Pilcher Charlotte Am Ochsenkamp 16
 Pilgeröder Karl-Heinz Döinghauser Str 12
 Pilgram Ernst Drosselstr 61
 - Friedrich Ulmenweg 11
 - Karl Barmer Str 48
 Piller Artur Jesinghauser Str 11
 - Erika Kaiserstr 2
 - Gustav Holthausstr 22
 - Karl Hauptstr 171
 Pillmann Franz Kollenbuscher Weg 23
 - Nikolaus Brunnenstr 45
 Pimpl Ewald Tannenstr 18
 - Friedhelm Tannenstr 18
 Pinchen Louis Neumarkt 12
 Pinnel Peter John-F-Kennedy-Str 5
 Pinter Elisabeth Luisenstr 29
 - Josef Barmer Str 19
 - Josef Leistr 2
 Piontek Berthold Viktoriastr 16
 - Georg John-F-Kennedy-Str 9
 Piotraschke Jürgen Eulenberg 7
 - Liesbeth Tobienstr 9
 Pisdulla Helene Robert-Frese-Str 29
 Plackenböhne Ernst Würther Str 4
 Pläcking Johanne Moltkestr 10
 Plank Gertrud August-Bendler-Str 24
 Plappert Richard August-Bendler-Str 22
 Plate Eduard Augustastr 14
 Plathof Auguste Luisenstr 11
 - Manfred Westfalendamm 33
 Platte Paul Hauptstr 31
 Platz Erna Moltkestr 19
 Pleidt Walter Obermauerstr 19
 Pleid Heltha Schulstr 36
 Pleid Erich Hauptstr 131

Pickert Dietmar Straßburger Str 6
 - Erna Tobienstr 5a
 Plischke Lucia Luisenstr 3
 Plotzky Artur Jesinghauser Str 29
 Plücker Erich Kaiserstr 53
 - Rainer Am Steinbruch 13
 - Egon Bahnhofstr 50
 - Walter Bahnhofstr 50
 - Wilhelm Mittelstr 1
 - Wolfgang Theodor-Heuss-Str 49
 Plutat Kurt Körnerstr 11
 Platz Karl Kolpingstr 10
 Pockeleit Heinz Viktoriastr 2
 - Maria Kölner Str 18
 Pöckler Johannes Brunnenstr 39
 - Rolf Brunnenstr 39
 Pockrandt Karl Prinzenstr 26
 Podiesch Emil Eulenberg 7
 Poels Wilhelm Kölner Str 64
 Pohl Karl Brunnenstr 17
 - Martha An der Rennbahn 12
 - Pauline Winterberger Str 85
 Pöhler Heinz John-F-Kennedy-Str 9
 Pöhler Bernd Kölner Str 70
 Pöhling Karl Sedanstr 54
 Pohlmann Egon Theodor-Heuss-Str 62
 - Günter Barmer Str 57
 Pokorra Berta Prinzenstr 43
 Polaczek Karl-Heinz Hagener Str 34a
 Polak Bruno Sedanstr 50
 Polchow Anna Kollenbuscher Weg 26
 - Anna Luisenstr 20
 Polder Ignatz Lotharinger Str 4
 - Johann Metzger Str 38
 - Wilfried Bahnhofstr 75a
 Poley Berta Barmer Str 31
 Polhaus Erich Harkortweg 5
 - Eugen Harkortweg 5
 Poll Olga Römerstr 17
 Polhaus Helmut Berliner Str 61
 Pollmann Hedwig Bismarckstr 13
 Polte Herbert Frankfurter Str 1
 Polze Johannes Potthoffstr 28
 Polzfuß Karl Heinz Taubenstr 9
 Pommerin Werner Brunnenstr 27
 Pomplun Dieter Hattinger Str 86
 Pongrac Franjo John-F-Kennedy-Str 5
 Poost Martin Max-Klein-Str 45
 Popp Anna Döinghauser Str 7
 Poppensieker Helmut Ulmenweg 7
 - Horst Helmut An der Rennbahn 38
 Porath Wilhelm Kaiserstr 1a
 Porstmann Rudolf Wilhelmstr 23
 Poschadel Paul sen Kollenbuscher Weg 9
 Pöschl Manfred Jesinghauser Str 23
 Posfeld Udo Neumarkt 18
 Posik Mioslaw Friedr-Ebert-Str 1
 Posner Alfred Tilsiter Weg 12
 - Heinz Sedanstr 46
 - Walter Tilsiter Weg 12
 Post Manfred Barmer Str 31
 Posthaus Marianne Haynauer Str 12
 Postler Klaus Mittelstr 12
 Poszich Günter Kölner Str 27
 Pothmann Heinrich Jesinghauser Str 23
 - Herbert Harkortweg 6
 - Paul Friedr-Ebert-Str 7
 - Wilhelm Harkortweg 6
 Potocka Richard Holthausstr 28
 Pot Konrad Potthoffstr 9

Pötter Adolf Möllenkotter Str 39
 - Albert Große Weide 17
 - Hans Hauptstr 181
 - Karl Weststr 27
 Potthof Karl Schwelmestr 15
 - Alex Moltkestr 5
 - Alfons Nordstr 9
 - Alfred Voßberger Weg 12
 - Alfred Kollenbuscher Weg 21
 - Fritz Kaiserstr 71
 - Margarete Präsidentenstr 15
 - Werner Am Ochsenkamp 14
 Pouplier Dieter Bahnhofstr 8
 Powell Franz Römerstr 27
 Pradel Günter Schützenstr 10a
 Prandi Giovanni August-Bendler-Str 33
 Prange Anna Sternburgstr 38
 - Gerd Barmer Str 46
 - Günter Steinhauser Bergstr 45
 - Heinz Potthoffstr 14
 - Josef Straßburger Str 17
 - Pauline Prinzenstr 38
 - Robert Kötchen 11
 - Rolf August-Bendler-Str 35
 - Rudolf Lindenstr 3
 - Walter Kaiserstr 22
 Prangel Gerd Am Ochsenkamp 18
 - Hans Walter Hauptstr 145
 - Heinz Hauptstr 157
 - Rosa Hauptstr 145
 - Wilhelm Kölner Str 29
 Pranskat Jürgen Luisenstr 29
 Prast Helmut Hauptstr 99
 Prause Arthur Bahnhofstr 16
 - Hans Jürgen Römerstr 21
 - Paula Zum Harzeck 5
 Prawatschke Kurt Werner Schonenfeld 9
 - Minna Schonenfeld 9
 - Paul Schützenstr 14
 Preetz Karl Hagener Str 34
 Prentler Paul Schulstr 1
 Pressler Hermann Hauptstr 147
 Prestel Walter Dr Schulstr 37
 Prestle Winfried Hugoweg 6
 Pretzer Dorothea Moltkestr 14
 Preugschat Gerhard Brambecke 15
 Preuhs Hans Steinwegstr 2
 Preuschl Peter Barmer Str 11
 Preuß Helmut Max-Klein-Str 19
 - Lothar Pastor-Nonne-Str 8
 - Wilhelm August-Bendler-Str 23
 Preuss Charlotte Hauptstr 23
 - Martha Döinghauser Str 13
 - Theodor Pastor-Nonne-Str 25
 Preussner Elisabeth Barmer Str 37
 Pribe Helene Steinwegstr 18
 Priedemann Werner Am Ochsenkamp 12
 Priestersbach August Jesinghauser Str 13
 Prietz Detlef Drosselstr 63
 Priewe Friedrich Sedanstr 56
 Prill Gottfried Gevelsberger Str 90
 - Kurt Bahnhofstr 19
 Prinz Alma Hattinger Str 73
 - Klara Kölner Str 69
 - Wilhelm Untermauerstr 5
 Probst Wolfgang Steinwegstr 12
 Profetta Erich Hegelstr 18
 - Hildegard Metzger Str 27
 - Karlheinz Kaiserstr 6

Proll Walter Dorfstr 22
 Präpper Helmut Hagener Str 24
 - Hildegard Kaiserstr 9a
 - Ilse Hauptstr 15
 Prost Hugo Prinzenstr 33
 Protzek Leo Kaiserstr 75
 Prox Franz Schulstr 25
 Prüfe Hans Hegelstr 12
 Pruggmayer Dieter Pastor-Nonne-Str 27
 Prümer Klara Kaiserstr 7
 Prüschenk Hans Dieter Moltkestr 12
 Prützmann Wolfgang Höhenweg 85
 Przybilla Reinhardt Römerstr 24
 Pscheidt Emil Eiche 1
 - Hugo Eiche 1
 - Rudolf Lausitzer Weg 8
 Psyk Maria Steinwegstr 6
 Puhl Rolf Schützenstr 11
 Pils Wilhelmine Potthoffstr 31
 Puppe Günter Häßlinghauser Str 19
 Purschke Alois Glatzer Weg 10
 - Franz Scharwach 8
 - Georg Glatzer Weg 8
 - Johann Schwelmestr 36
 - Josef Schwelmestr 36
 - Oskar Hagelsiepenweg 3
 Pasch Hermann Martfelder Weg 3
 - Manfred Hegelstr 4
 - Xaver Dorfstr 13
 Püschel Reinhold Lindenstr 29
 Puschinski Alexander Kolpingstr 10
 Puschinsky Hulda August-Bendler-Str 4
 Puschner Walter Häßlinghauser Str 30
 - Wilhelmine Häßlinghauser Str 30
 Puschnerus Horst Kantstr 14
 Puszinski Friedrich Schulstr 7
 Pütter Friedhelm Blücherstr 30
 - Gerd Viktoriastr 15
 - Margarete Blücherstr 30
 - Otto Barmer Str 24
 Püttmann August Schützenstr 18
 - Ellen Tobienstr 20
 - Gerda Jesinghauser Str 16
 - Hans Korthausen 8
 - Karl Schützenstr 32
 - Katharina Korthausen 8
 - Marianne Kirchstr 9
 Putz Helmut Winterberger Str 85
 - Minna Hauptstr 104
 Putzka Auguste Hattinger Str 81
 Pysall Erich Hauptstr 20
 Quabeck Hans Peter Mollenkötter Str 1
 - Waltraud Potthoffstr 2
 Quade Manfred Flurstr 3
 Quambusch Toni Bahnhofstr 24
 Quandt Anna Querstr 5
 Quast Fritz Kaiserstr 75
 Quasthoff Henry Holthausstr 16
 Queisser Erich Jesinghauser Str 31
 - Paul Bahnhofstr 44
 Raab Albert Flurstr 9
 - Auguste Döinghauser Str 4
 - Elke August-Bendler-Str 5a
 - Emil Feldstr 11
 - Günter Am Ochsenkamp 12
 - Hans Schützenstr 28
 - Klara Neumarkt 10
 - Manfred Nordstr 9
 - Maria Nordstr 16

- Werner Friedr-Ebert-Str 52
 - Werner Schwelmestr 26
 Raatz Willy Kirchstr 21
 Rabenhorst Friedrich Brambecke 57
 Rabach Hans Pastor-Nonne-Str 25
 Rachler Manfred Wilhelmstr 35

Raco Elektro-Maschinen-GmbH Döinghauser Str. 38, Ruf 3461, Telex 8591981

Bruno Radau - Betonwerkstein Treppenanlagen - Wiedenhaufe 12-14 Ruf: 6116

Radecke Dietmar Hugo-Jacobs-Str 11
 Rademacher Else Kaiserstr 49
 - Ernst Schwelmestr 12
 - Friedrich Lerchenweg 5
 - Georg Hauptstr 42
 - Gerhard Gartenstr 16
 - Henriette Querstr 2
 - Maria Schwelmestr 12
 - Rolf Brunnenstr 47
 - Willi Winterberger Str 24
 Radewald Franz Kaiserstr 16
 Radkowski Gerolf Max-Klein-Str 2
 Radloff Norbert Jesinghauser Str 44
 - Walter Haynauer Str 3
 Radoch Carl Galmelweg 1
 - Ewald Drosselstr 4
 Radunski Hans Sedanstr 54
 Radunz Herbert Tobienstr 13
 - Wolfgang Hegelstr 4
 Radzuweit Karl Werner Bismarckstr 15
 Raeder Ida Körnerstr 2a
 Rafalzik Emma Hugo-Jacobs-Str 8a
 Rahm Emmy Nordstr 10
 - Ernst Moltkestr 14
 - Eugen Schulstr 54
 - Friedrich Holthausstr 34
 - Grete Barmer Str 46
 - Hans Linderhauser Str 33
 - Hans Peter Linderhauser Str 33
 Rahner Paul Kaiserstr 2
 Raider Friedrich Jahnstr 4
 - Knut Jahnstr 4
 Rakowitz Robert Mittelstr 34
 Ramaekers Hedwig Metzger Str 28
 Ramlau Günter Am Steinbruch 26
 Rammrath Gerhard Sedanstr 1
 Ramsdott Klara Hauptstr 107
 - Lina Taubenstr 9
 - Wilhelm Schwelmestr 12
 Ramus Lothar Schwelmestr 5
 - Rudolf Loher Str 8
 - Wilhelm Loher Str 26
 Ranft Albert Am Alten Schacht 17
 - Else Winterberger Str 64
 - Erich Schulstr 54
 - Ernst Schützenstr 34
 - Fritz Schulstr 44a
 - Günter Schützenstr 34
 - Hermann Winterberger Str 66
 - Karl Heinz Kirchstr 1
 - Lina Kirchstr 1

Range Andreas Hagener Str 1
 - Heinrich Friedr-Ebert-Str 37
 Rank Herbert Am Ochsenkamp 18
 - Konrad Hugo-Jacobs-Str 6
 Rant Siegmund Buchenstr 3
 Rappe Heinz-Günther Döinghauser Str 20
 Rappenecker Max Engelbertstr 1
 Rasch Helmut Kurfürstenstr 21
 Rasche Eugenie Römerstr 3
 Raschick Kurt Viktoriastr 18
 Raseck Maria Hattinger Str 31
 Rasenberger Johannes Schillerstr 8
 Rassmann Peter Wörther Str 2
 Rast Döinghauser Str 14
 Rast Paul Höhenweg 91
 Rastuperco Karlo Bahnhofstr 36a
 Rath Emil Neumarkt 9
 - Emmy Ottost 16
 - Georg Haynauer Str 1
 - Gerhard Hauptstr 42
 - Hubertus Ottost 45
 - Marion Sedanstr 62
 - Martha Kaiserstr 8
 Rathgeber Hans Herzogstr 18
 Rathjen Elfriede Flurstr 9
 - Lea Flurstr 9
 Ratschat Horst Oelkinghauser Str 2
 Ratschinski Johannes Dorfstr 20
 Rattelsberger Irene Schützenstr 7
 Rau Ilse Schulstr 24
 Rauch Ella Prinzenstr 26a
 - Fritz Kantstr 2
 - Hans Häßlinghauser Str 23a
 - Harry Märkische Str 12
 - Maria Weilenhäuschenstr 3
 Raudi Maria Kaiserstr 60
 Raufelsen Willy Römerstr 21
 Rauh Johanna Nordstr 1
 Rauhaus Nikolaus Friedr-Ebert-Str 87
 - Werner Römerstr 12
 Raulf Hilde Luisenstr 12
 Raupach Horst Metzger Str 15
 Rauschtenberger Dietrich Martinweg 2
 Rautenberg Hermann Eichenstr 3
 - Johanna Schulstr 31
 Rauthe Johannes Barmer Str 38
 - Margot Brunnenstr 5
 Ravensschlag Erich Metzger Str 41
 Ravenstein Friedrich Beyenburger Str 80
 Rebentisch Elisabeth Loher Str 32
 Rebhan Karl-Friedr Blücherstr 51
 Rechel Günter Kirchstr 13
 - Kurt Casinostr 1
 Rechenberg Werner Linderhauser Str 15
 Reck Rudolf Frankfurter Str 56
 - Siegfried Bismarckstr 9
 Redner Minna An der Rennbahn 5
 Reede Robert Drosselstr 11
 Reeh Luise Moltkestr 22
 Reeps Hermann Friedr-Ebert-Str 28
 Reetz Kurt Barmer Str 28
 Reffling Friedrich Bismarckstr 3
 - Fritz Bismarckstr 3
 Refflinghaus Erich Barmer Str 40
 - Ernst Sternburgstr 44
 - Helmut Feldstr 5
 - Karlheinz Kollenbuscher Weg 5
 Regener Johanna Römerstr 29
 - Otto Bahnhofstr 47

Regeniter Elli Winterberger Str 115
 - Karl Winterberger Str 115
 - Klara Querstr 7
 Regno Luigi del Kaiserstr 37
 Raffaele del Zum Harzeck 5
 - Raffaele Zum Harzeck 5
 Rehbach Richard Holthausstr 16
 Rehbohm Walter Herzogstr 6
 Rehfeldt Carl Jesinghauser Str 38
 Rehm Rosa Gevelsberger Str 80
 Rehmes Heinz Dieter Sternburgstr 52
 Rehne Albert Blücherstr 22
 - Dieter Auguststr 14
 - Friedhelm Heidestr 28
 - Friedrich Neumarkt 9
 - Fritz Heidestr 28
 - Gerhard Kollenbuscher Weg 19
 - Heinrich Höhenweg 78
 - Heinrich Linderhauser Str 21
 - Herbert Ottost 47
 - Maria Heidestr 28
 - Paul Feldstr 6
 - Paul Schützenstr 29
 - Therese Sternburgstr 50
 - Walter Loher Str 13
 Rehrmann Artur Winterberger Str 81
 - Eduard Beyenburger Str 8
 - Frieda Winterberger Str 69
 - Horst Drosselstr 14
 Rehse Annemarie Hauptstr 129a
 Reich Erich Tobienstr 14
 Reich Georg Am Ochsenkamp 12
 Reichel Eugen Metzger Str 50
 - Hans Hauptstr 110
 - Hermine Hauptstr 143
 - Lothar Hauptstr 144
 Reichelt Claus Präsidentenstr 42
 - Elfriede Prinzenstr 4
 - Günter Häßlinghauser Str 17
 - Udo Weststr 20
 - Walter Präsidentenstr 42
 Reichert Kurt Grütergasse 1
 - Manfred Tilsiter Weg 50
 Reichardt Alfred Nordstr 9
 - Friedrich Hauptstr 159b
 - Hans Luisenstr 24
 - Rudolf Schulstr 31
 Reichmann Alwine Kollenbuscher Weg 7
 - August Wilhelmstr 13
 - Hans Hauptstr 3
 - Heinrich Obermauerstr 8
 - Karoline Kaiserstr 43
 - Rudi Talstr 4
 - Willi Kaiserstr 43
 Reidt Henriette Straßburger Str 6
 Reifenberger Emil sen Wilhelmstr 19a
 - Emil jun Wilhelmstr 19a
 - Gustav Hauptstr 122
 - Hans Hauptstr 69
 - Walter Falkenweg 18
 Reigber Siegfried Holthausstr 14
 Reihers Heinrich Pastor-Nonne-Str 27
 Reimann Dieter Kölner Str 10
 - Frieda Kölner Str 10
 Reimer Erika Häßlinghauser Str 11
 Rein Berthold Hagener Str 15
 Reincke Wolfgang Hagener Str 15
 Reinecke Alma Ehrenberger Str 35

- Erna Bismarckstr 15
- Fritz Hauptstr 88
- Selma Taubenstr 7
- Reinert Auguste Mittelstr 19
- Edmund Berliner Str 33
- Reinhold Georg Schulstr 24
- Reinhard Heinz Sedanstr 46
- Reinhardt Franz Engelbertstr 2
- Hans Hagelsiepenweg 7
- Heinrich Kantstr 4
- Karl Wilhelmstr 14
- Karl Heinz Wilhelmstr 14
- Reinhoff Else Friedr-Ebert-Str 13
- Heinz Hagener Str 6
- Herbert Friedr-Ebert-Str 31
- Ilse Frankfurter Str 52
- Johanne Hauptstr 171
- Karl Schulstr 44a
- Klara Jesinghauser Str 7
- Otto Max-Klein-Str 21
- Walter Nordstr 8
- Reinhold Manfred Eulenweg 7
- Werner Kötchen 6
- Reinholtz Robert Sedanstr 58

SEIT 1905

Tüten-, Papierwaren- und Bindfaden-
Großhandlung

ALBERT REINICKE

Inh. Artur Kranz

SCHWELM - Bahnhofstraße 33 - Ruf 2439

- Reinicke Anneliese Ehrenberger Str 13
- Hans Brunnenstr 9
- Helene Bahnhofstr 33
- Lucie Bahnhofstr 4
- Reininghaus Anna Wörther Str 4
- Erich Nordstr 14/15
- Gerd Barmer Str 31
- Lina Untermuerstr 5
- Reinke Fred Jahnstr 18
- Martha Barmer Str 22
- Otto Jahnstr 18
- Reine Ronald Mittelstr 34
- Reinwald Rudi Hauptstr 127
- Werner Winterberger Str 9
- Reisgies Anna Taubenstr 11
- Reißmann Marianne Brunnenstr 47
- Reitmeyer Otto Lohr Str 26
- Reitowski Frieda John-F-Kennedy-Str 12
- Reitz Alma Metzger Str 7
- Reitze Ernst-August Augustastr 18
- Friedhelm Lothringer Str 6
- Hans-Otto Luisenstr 18
- Johanna Königstr 2
- Werner Kölner Str 45
- Remmel Paul Friedr-Ebert-Str 27
- Remmers Albert Max-Klein-Str 11
- Arend Max-Klein-Str 19
- Remel August Ottostr 58
- Renken Wolfgang Obermuerstr 21
- Renkes Anna Schwelmstr 36
- Renneberg Erich Präsidentenstr 6
- Rennecke Wilhelm Hauptstr 177
- Renner Emma Körnerstr 6
- Renner Arno Schulstr 38a
- Eugen Schulstr 38

- Heinrich Herbergstr 12
- Renters Elfriede Höhenweg 16
- Reutmeister Erich Kölner Str 38
- Maria Barmer Str 3
- Retrop Friedrich Blücherstr 53
- Martha An der Rennbahn 23
- Wilfried An der Rennbahn 23
- Rentz Ulrich Weststr 8
- Reppold Oscar Taubenstr 9
- Resas Siegfried August-Bendler-Str 27
- Rescanieres Leopold Möllenkotter Str 10
- Reschat Fritz Moltkestr 1
- Rescheleit Ewald Sedanstr 50
- Reschke Ulrich Lindenstr 3
- Reschop Ewald Kurfürstenstr 22
- Heinz Uir Gartenstr 11
- Irma Schützenstr 34
- Resler Emilian Dorfstr 13
- Reising Harald-Kurt Straßburger Str 2a
- Kurt Potthoffstr 47
- Reth Johann von John-F-Kennedy-Str 5
- Ludwig von Martfelder Weg 7
- Maria von Martfelder Weg 7
- Viktor von Winterberger Str 104
- Rehmeier Franz Luisenstr 20
- Rehmer Alfred Wörther Str 5
- Alfred Hagener Str 30
- Rettig Horst Brunnenstr 32
- Retzlaff Friedrich Wildeborn 14
- Harald Brunnenstr 45
- Reubert Hulda Kölner Str 24
- Reum Anna Römerstr 16
- Reuschel Richard Neumarkt 16
- Reusner Gustav Kurfürstenstr 19
- Walter Hagelsiepenweg 9
- Reusse Hans Westfalendamm 31
- Reuter Adolf Kaiserstr 42
- Alice Blücherstr 21
- August An der Rennbahn 48
- Berta Bahnhofstr 44
- Elisabeth Beyenburger Str 22
- Elsa Kantstr 20
- Ernst Hauptstr 106
- Friedrich Beyenburger Str 19
- Gerda Emil-Ritterstr 1
- Hans Werner Beyenburger Str 22
- Hermine Max-Klein-Str 20
- Hermann Westfalendamm 38
- Maria August-Bendler-Str 33
- Otto Friedr-Ebert-Str 12
- Rudi Beyenburger Str 19
- Werner Beyenburger Str 22
- Wilhelm Fichtenstr 11
- Rewer Gustav-Adolf Hattinger Str 7
- Reyher Alfred Holthausstr 12
- Richarz Friedel Holthausstr 12
- Richmann Anni Viktoriast 2
- Gisela Castorffstr 5
- Rüdiger Obermuerstr 5
- Richstein Hans Blücherstr 47a
- Lina Körnerstr 10
- Richter Adalbert Martinweg 4
- Clemens Blücherstr 2
- Dieter Kaiserstr 10
- Emil Uimenweg 6
- Erich Linderhauser Str 26
- Erich Blücherstr 6
- Hans Fichtenstr 12
- Heinz Hauptstr 104

- Helmut Barmer Str 21
- Johannes Hagener Str 4
- Johannes Nordstr 10
- Julius Neumarkt 17
- Klaus Haßlinghauser Str 28
- Maria Dorfstr 6
- Maria Glatzer Weg 8
- Richard Barmer Str 70
- Rudi Taubenstr 31
- Rudi Falkenweg 16
- Werner Sedanstr 54
- Wolfgang Martinweg 4
- Rickel Herbert Neumarkt 23a
- Riede Adolf Herbergstr 8
- Riedel Ella Kaiserstr 23a
- Erich Hermannstr 29
- Hans Lohr Str 10
- Klara Prinzenstr 10
- Reinhard Theodor-Heuss-Str 49
- Siegfried Steinwegstr 8
- Riedesel Friedhelm John-F-Kennedy-Str 19
- Riek Ella Barmer Str 41
- Rieke Elisabeth Herzogstr 20
- Riemer Clara Blumenstr 5
- Riemenschneider Konrad Schonenfeld 11
- Riemer Eckart Wilhelmstr 14
- Elisabeth Mittelstr 14
- Willy Wilhelmstr 14
- Riess Erich Nordstr 9
- Maria Hattinger Str 53
- Rudolf Hattinger Str 53
- Riethmüller Alfred Taubenstr 11
- Harry Kantstr 16
- Riewe Heinz Beyenburger Str 90
- Riffel Erich Kölner Str 57
- Hans Joachim John-F-Kennedy-Str 4
- Rimek Adam Schwelmstr 2
- Rimpel Egon Linderhauser Str 2a
- Rind Josef Gevelsberger Str 13
- Ring Erna Hattinger Str 27
- Frieda Berliner Str 71
- Helmut Ottostr 27
- Helmut Ottostr 27
- Walter Drosselstr 27
- Ringel Heinz Ottostr 66
- Rink Herbert Dorfstr 67
- Wilhelm Dorfstr 67
- Rinke Hedwig August-Bendler-Str 14
- Marianne Brambecke 6
- Rinker Heinz Walter Kaiserstr 52
- Rippa Gerhard Ottostr 43
- Rippschläger August Wittener Str 44
- Rippschläger Erich Dorfstr 16
- Ripsch Emilie Ernst-Adolf-Str 17
- Helene Kollenbuscher Weg 23
- Rischar Erich Kurfürstenstr 24
- Karl Erich Gökkinghofstr 74
- Paul Gökkinghofstr 74
- Willy Blücherstr 59
- Rischling Emilie Hauptstr 108
- Hans Lohr Str 29
- Heinz Potthoffstr 56
- Horst Potthoffstr 53
- Siegfried Hauptstr 123
- Riske Amanda Cäsarstr 3
- Ridder Alfred Jesinghauser Str 34
- Ridder Gerhard Kaiserstr 56a
- Horst Jesinghauser Str 43
- Maria Moltkestr 1

- Ridmann Günter August-Bendler-Str 5
- Ristau Armin John-F-Kennedy-Str 5
- Hildegard Bahnhofstr 4
- Otto Gartenstr 11
- Ritschel Anna Taubenstr 10
- Ritter Albert Hauptstr 91
- Franz Kaiserstr 39
- Heinrich Beyenburger Str 79
- Rittershaus Egon Kiefernweg 3
- Rittinghaus August Hauptstr 58
- Bernd D Castorffstr 6
- Elly Winterberger Str 26
- Emma Lohr Str 26
- Rittig Maria Hegelstr 8
- Auguste Schwelmstr 3
- Gertrud Moltkestr 21
- Hannelore Hagener Str 50
- Hans-Gerhard Hattinger Str 28
- Horst Dieter Hagener Str 50
- Karl Heinz August-Bendler-Str 35
- Siegfried Blücherstr 64
- Wilhelmine Prinzenstr 11
- Willi Flurstr 17
- Ritz Ernst Hugo Lohr Str 12
- Josef Lohr Str 12
- Ritzenhöfer Josef Hattinger Str 49
- Ritzenhoff Kurt Jesinghauser Str 20
- Robbe Heinrich Friedr-Ebert-Str 53
- Robbins John Blücherstr 21
- Röber Wolfgang Lothringer Str 12
- Rode Hermann Pastor-Nonne-Str 6
- Roderburg Wilhelm Kaiserstr 60a
- Rodewald Werner Nordstr 12
- Roedel Paul Oberloh 10
- Roeder Johann Lindenstr 26
- Roeser Peter Sedanstr 42
- Roeske Karl Altmarkt 3
- Roewer Dorothea Jesinghauser Str 36
- Rogowski Anneliese Hagener Str 44
- Rohde Alfons Friedr-Ebert-Str 43
- Erich Tilsiter Weg 31
- Fritz Nordstr 14/15
- Fritz Dorfstr 12
- Horst Dorfstr 12
- Klara August-Bendler-Str 29
- Klaus Dr Hermannstr 37
- Kurt Unterb 7
- Peter Galmelweg 3
- Richard Sternburgstr 28
- Rohlandt Heinz Oelkinghauser Str 38
- Rohleder Ernst Hauptstr 26
- Wilhelm Jesinghauser Str 21
- Rohloff Hilde Sedanstr 46
- Rohm Hans Hagener Str 26
- Rohner Emil Blücherstr 63
- Rohr Kasimir Sedanstr 70
- Röhrig Agnes Drosselstr 7
- Hans Hauptstr 84
- Röhrken Heinz Brambecke 11
- Rohweder Jürgen Hattinger Str 51
- Lina Döinghauser Str 13
- Rokossa Edmund Hauptstr 30
- Röllinghoff Alfred Gökkinghofstr 32
- Arthur Blücherstr 72
- Reinhold Schützenstr 17
- Wilfried Theodor-Heuss-Str 11
- Wilhelm Schützenstr 17
- Romanik Auguste Hugo-Jacobs-Str 8a
- Friedrich Berliner Str 74

Romberg Heinrich Tannenstr 14
 Römer Bruno Haßlinghauser Str 13
 - Karl-August Dorfstr 63
 Romhart Barbara Prinzenstr 26
 Romisch Lucia Ottostr 12
 Rommel Heinrich Emil-Rittersh-Str 1
 - Helene Potthoffstr 12
 Romüter Margret Präsidentenstr 45
 Rönfeldt Eduard Friedr-Ebert-Str 26
 Ronsdorf Adolf Kaiserstr 49
 - Albert Winterberger Str 69
 - Anna Sedanstr 70
 - August Friedr-Ebert-Str 4
 - Ernst Kaiserstr 30
 - Ernst Flurstr 11
 - Erwin Luisenstr 14
 - Friedel Hauptstr 167
 - Friedhelm Brunnenstr 20
 - Hans Otto Holthausstr 34
 - Hedwig Bahnhofstr 6
 - Heinrich John-F-Kennedy-Str 5
 - Heinrich Berliner Str 62
 - Helmut Boellingweg 14b
 - Hildegard Feldstr 32
 - Joachim Hugo-Jacobs-Str 9
 - Karl Barmer Str 28
 - Karl Römerstr 18
 - Karl Höhenweg 74
 - Karl Heinz August-Bendler-Str 7

K. HEINZ RONS DORF

Metallwarenfabrik

Formen- und Werkzeugbau

583 Schwelm, Bahnhofstr. 47, Ruf: 3223

- Klaus-Dieter Lindenstr 6
 - Margarete Döinghauser Str 28
 - Marielise Brunnenstr 19
 - Walter Winterberger Str 69
 - Werner Kirchstr 5
 - Wilhelm Metzger Str 20
 - Wilhelm Barmer Str 24
 - Wilhelm Barmer Str 34
 Ronthaler Georg Hauptstr 21
 - Gerhard Robert-Frese-Str 17
 Roos Helmuth Dr Oehder Weg 29
 Röhrig Berta Kirchstr 3a
 - Walter Schützenstr 18
 Roschanski Albert Taubenstr 11
 Rose Anton Jesinghauser Str 34
 - Herta Mittelstr 8
 - Maria Bahnhofstr 49
 Röse Alfred Winterberger Str 14
 - Anni Schwelmstr 19
 - Edith Barmer Str 46
 - Elisabeth Haßlinghauser Str 11
 - Emil Wilhelmstr 39
 - Friedel Hagener Str 47
 - Fr Wilhelm Hauptstr 23
 - Gerhard Hauptstr 151
 - Hans Alfred Winterberger Str 14
 - Karl Heinz Prinzenstr 4
 - Karl Heinz Hauptstr 176
 - Walter Kaiserstr 30
 - Wilhelm Hauptstr 23

- Willi Jesinghauser Str 17
 Rosemann Ida Neumarkt 3
 - Manfred Hauptstr 42
 Rosen Wilhelm Linderhauser Str 37
 Rosenbach Emma Brunnenstr 43
 Rosenberg Alex Ottostr 39
 - Alfred Ulmenweg 6
 - August Blücherstr 13
 Rosendahl Hanna Bahnhofstr 39
 - Walter Hauptstr 185
 Rösener Auguste Mittelstr 23
 Rosenfeld Hermann Leher Str 31
 Rosenkranz Franziska Hauptstr 23
 - Hartmut Winterberger Str 28
 - Hermann Moltkestr 12
 - Margarete Luisenstr 25
 - Willi Jesinghauser Str 44
 - Willi Sedanstr 70
 Rosenthal Paul Barmerstr 75
 Rosetta Albert Oelkinghauser Str 36
 - August Brunnenstr 31a
 - Berthold Brunnenstr 31b
 Rösler Edmund Friedr-Ebert-Str 87
 - Erhard Eiche 3
 - Ernst Am Steinbruch 9
 - Max Tilsiter Weg 6
 Röner Elisabeth Brunnenstr 35
 - Engelbert Tilsiter Weg 33
 - Irmgard Lindenstr 23
 - Margarete Tobienstr 15
 Rosnowski Elisabeth Bogenstr 9
 Roß Heinrich Wittener Str 51
 - Helene Drosselstr 27
 Rossbacher Günter Glatzerweg 5
 Rößner Hilda Prinzenstr 29
 - Kurt Jesinghauser Str 51
 - Siegfried Prinzenstr 29
 Rössner Artur Bahnhofstr 30
 - Werner Römerstr 22
 Rostock Gerhard Kurfürstenstr 26
 Röstel Rudolf Döinghauser Str 34
 Rostin Minna Barmer Str 52
 Roswora Ilse Hagelsiepenweg 11
 Rotgeri Friedrich John-F-Kennedy-Str 19
 Roth Ernst Otto Neumarkt 23
 - Hildegard Blücherstr 12
 - Maria Neumarktstr 23
 Roth Otto Blücherstr 26
 - Wilfried Luisenstr 27
 - Wilhelm Präsidentenstr 17
 Rothe Ida Sternburgstr 29
 - Katharina Dr Blücherstr 6
 - Rudi In der Graslake 49
 Rother Heinz Friedr-Ebert-Str 27
 - Karl Blumenstr 1
 - Klaus Moltkestr 16
 - Maria Hauptstr 17
 Rothstein Elli Ehrenberger Str 11
 Rottenbücher Maria Eugenstr 29
 Röttgen Elisabeth Metzger Str 57
 - Maria Römerstr 11
 Röttger Elfriede Luisenstr 16
 - Elisabeth Römerstr 22
 - Harald Schwelmstr 15
 - Paul Lohrer Str 10
 Rottmann Helga Bahnhofstr 45a
 Roubinsk Josef Amelsstr 6
 Roy Emil Nordstr 7
 Rubbel Hans-Emil-Voßberger Weg 2

Rub Gustav Kölner Str 18
 - Hans Oberloh 10
 - Karl-Heinz Kiefernweg 1
 Rubars Josef Sternburgstr 54
 Rüber Gustav Feldstr 22
 - Helmut Harkortweg 7

Helmut Rüber

Bau- u. Möbelschreinerei

Innenausbau
 Hattinger Str. 37 - Ruf: 4093

- Willi Höhenweg 18
 Rübsum Gerhard Waldstr 11
 - Josef Waldstr 11
 Ruch Heinrich Potthoffstr 6
 - Karl Heinz Jesinghauser Str 25
 Rückert Hilde Friedr-Ebert-Str 43
 Rückert Wilhelm Hauptstr 38
 Rückert Karl Frankfurter Str 1a
 Rückwald Günter Kantstr 18
 Rückwardt Reinhold Blücherstr 59
 Rüder Herbert Sedanstr 48
 Rüdiger Siegmund Bahnhofplatz 2
 - Wilhelm Markgrafenstr 15
 Rudnik Ewald Potthoffstr 43
 Rudolph Elsa Winterberger Str 71
 - Ernst Grafweg 19
 - Heinrich Potthoffstr 28
 - Hermann Kirchplatz 2
 - Karl-Heinz Kaiserstr 53
 - Renate Friedr-Ebert-Str 25
 Rudzik Fritz John-F-Kennedy-Str 9
 Rueff Egon-Erich Scharlicker Str 39
 - Willi Scharlicker Str 39
 Rüffer Walter Winterberger Str 41
 Rüggeberg Elae Oelkinghauser Str 24
 - Erwin Kaiserstr 62
 - Ewald Schulstr 39
 - Ewald Lothar Schulstr 48
 - Hildegard Bahnhofstr 60
 - Paul Hauptstr 79
 - Walter Kölner Str 33
 Ruhl Wilhelmine Nordstr 10
 Ruhrmann Anna Flurstr 5
 Ruminski Ernst Ulmenweg 3
 Rummenhöller Frieda Mittelstr 7
 - Klaus Tilsiter Weg 44
 Rumpf Werner Hauptstr 159a
 - Wilhelm Hattinger Str 35
 Rumscheid Eugen Kaiserstr 11
 Rumscheidt Friedrich Göckinghofstr 62a
 - Gustav Göckinghofstr 62a
 Runtemund Friederike Hattinger Str 55
 - Ludwig Hattinger Str 55
 Rüping Kurt Am Sportplatz 3
 Rupp Fritz Hugo-Jacobs-Str 8a
 - Günter Schwelmstr 24
 - Karl Lohrer Str 28
 Ruppel Erich Lohrer Str 22b
 Ruppenstein Otto Hagener Str 8
 Ruppert Wolfgang Döinghauser Str 9
 Rupprath Alois Körnerstr 20
 Rupprecht Dorothea Zum Löhken 3
 - Margarete Eulenberg 7
 Rusack Wilhelmine Friedr-Ebert-Str 5
 Rusch Willi Jesinghauser Str 26
 Rusche Erna Bahnhofstr 1
 - Helene Emil-Rittersh-Str 1

- Wilfried Hauptstr 50
 Rуска Alfred Hauptstr 39
 - Erwin Tannenstr 6
 Rößing Wilhelm Hermannstr 51
 Rössing Elise Hauptstr 128
 - Hans Neumarkt 5
 - Helmut Lindenstr 8
 - Johanna Neumarkt 10
 - Johanna Aug-Kuschmirz-Str 3
 - Walter Kaiserstr 50
 Rüssmann Anna Hauptstr 91
 - Erna Brunnenstr 6
 - Friedrich Barmer Str 38a
 - Rolf Brunnenstr 6
 - Siegfried Flurstr 3
 Rößmann Günter Hattinger Str 27
 - Hans Eugenstr 32
 Rust Edith Untermuerstr 19
 - Walter Taubenstr 30
 Rustmeyer Gertrud Hauptstr 135
 Rutenbeck Erich Untermuerstr 5
 Ruthenberg Werner Lohrer Str 7
 Ruthenkolk Anna Wilhelmstr 18
 - Karl Neumarkt 21
 Rütter Heinz Martinstr 16
 - Josef Hauptstr 159
 - Stephan John-F-Kennedy-Str 4
 Rutkowski Friedrich Schützenstr 25
 Rutkamp Paul Römerstr 9
 - Paul Römerstr 9
 Rydzek Hermann Ottostr 60
 Saam Anna Kaiserstr 29
 Saatmann Hans Metzger Str 27
 Sabrowski Grete Tobienstr 14
 - Manfred Tilsiter Weg 24
 - Martin Tilsiter Weg 24
 Sacha Paul Hattinger Str 66
 Sachon Therese Straßburger Str 14
 Sachs Friedrich Fichtenstr 19
 - Gustav Bahnhofstr 42
 - Heinrich Barmer Str 34
 - Hilde Lindenstr 12
 - Horst Dieter Wiedenhafe 6
 Sachse Werner Hugo-Jacobs-Str 12
 Sack Hermann Unterloh 6
 - Paula Blücherstr 32
 - Walter Holthausstr 12
 - Werner Hegelstr 20
 Sadler Richard Theodor-Heuss-Str 47
 Sadyk Mir Sadyk Tobienstr 5
 Saffran Maria Kaiserstr 64
 Sagasser Anna August-Bendler-Str 23
 Sagel Anna Windmühlenstr 5
 Sager Irmgard Hagener Str 34a
 Sahlbeck Maria Flurstr 18
 Sahlmann Helmut Hauptstr 56
 Sahr Irmgard Barmer Str 36
 Salamon Margarete Martfelder Weg 1
 Salapic Mato Lohrer Str 27
 Salmen Paula Luisenstr 8
 Sälzer Alma Hauptstr 83
 Salzmann Franz Feldstr 19
 - Heinz Flurstr 10
 - Horst Markgrafenstr 1
 - Werner Lohrer Str 11
 Sambrowski Otto Lothringer Str 6
 Sander Ferdinand Schützenstr 10a
 Sander Anna Prinzenstr 36
 - Anneliese Bahnhofstr 77

- Clara Bahnhofstr 25
 - Erna Blücherstr 37
 - Gerd Bahnhofstr 25
 - Günter Kölner Str 17
 - Helmut Kölner Str 24
 - Ottilie Kölner Str 24
 Sandke Eberhard Barmer Str 50
 Sandkühler Horst-Dieter Höhenweg 107
 Sandies Ludwig Ehrenberger Str 39
 Sandrock Alfred Lindenstr 5
 Sandweg Elli Hauptstr 17
 - Paula Frankfurter Str 45
 Sängler Hella Markgrafenstr 12
 Sawowitz Heinrich Kollenbuscher Weg 13
 Särchinger Willi Kaiserstr 7
 Sarembe Erna Möllenkotter Str 13
 - Hans Gevelsberger Str 13
 Sarketzi Athanasios Königstr 9
 Sarnowski Leo Hagelsiepenweg 14
 Sarrem Hans-Wilhelm Drosselstr 49
 Sartor Karl Blumenstr 6
 - Klaus Barmer Str 37
 - Uwe Am Steinbruch 10
 Sartorius Hubert August-Bendler-Str 9
 Sasse Albano Jesinghauser Str 19
 - Erna Beyenburger Str 13
 - Friedrich Hugo-Jacobs-Str 7
 - Gerd Lohr Str 22c
 - Ida Hermannstr 44
 - Johanna Oelkinghauser Str 35
 - Johannes Dr Windmühlenstr 9
 - Lucie Hauptstr 101
 Sassen Helene Oelkinghauser Str 35
 Sattler Albert Am Roten Wasser 7
 - Anna Beyenburger Str 5
 - August Mittelstr 23
 - Ernst Jesinghauser Str 9
 - Fred Bahnhofstr 54
 - Günter Moltkestr 22
 - Herbert Altmärkt 3
 - Hugo Beyenburger Str 5
 - Julianne Moltkestr 22
 - Kurt Robert-Frese-Str 27
 - Kurt Frankfurter Str 45
 - Kurt Feldstr 39
 - Paul Erich Winterberger Str 37
 - Rolf Beyenburger Str 5
 Sauer Erwin Birkenstr 10
 - Franz Sternenburgstr 36
 - Friedhelm Schillerstr 6
 - Gertrud Potthoffstr 1
 - Otto Eulenweg 5
 Sauerbruch Willi Hagelsiepenweg 14
 Sauerland Engelbert Kaiserstr 29
 - Herbert Schillerstr 4
 - Hilde Feldstr 6
 - Horst Castorffstr 8
 - Jürgen Haslinghauser Str 15
 - Rosa Bahnhofstr 47a
 Sauerteich Emmy Straßburger Str 15
 Saurbier Fritz Kaiserstr 56
 Sauter Eduard Sedanstr 44
 - Hugo Taubenstr 7
 Savic Milenko Metzger Str 35
 Sawallich Gerhard Sedanstr 60
 Sawistowski Herbert Erzweg 2
 Schaaf Alfred Döinghauser Str 10
 - Dieter Augustastr 12
 - Elfriede Querstr 3

- Erika Kollenbuscher Weg 23
 - Ernst Luisenstr 8
 - Georg Hauptstr 137
 - Georg Hauptstr 34
 - Paul Metzger Str 5
 Schaary Walter Friedr-Ebert-Str 45
 Schaberg Wilhelm Eugenstr 4
 Schach Michael Untermauerstr 8
 Schackmann Horst Eulenweg 5
 - Maria Hugo-Jacobs-Str 3
 - Rudolf Straßburger Str 19
 Schade Margarethe Hagelsiepenweg 14
 - Werner Taubenstr 7
 - Wolfgang Schützenstr 3
 Schädle Christoph Hegelstr 4
 Schadt Jürgen Barmer Str 37
 Schaedel Friedrich Herzogstr 22
 Schaefer Ferdinand Castorffstr 13
 - Margarete Wilhelmstr 19
 - Paul An der Rennbahn 10
 Schaefer Gertrud Neumarkt 3
 - Heinrich Blücherstr 47
 - Margarete Blücherstr 34
 Schäfer Alfred Straßburger Str 10
 - Anna Neumarkt 8
 - Arthur Lohr Str 9
 - August Mittelstr 11
 - Dieter Mittelstr 24
 - Elisabeth Kiefernweg 5
 - Elmar Eulenweg 5
 - Erwin Erzweg 2
 - Günter Barmer Str 50
 - Hans Blumenstr 2
 - Hans Mittelstr 9a
 - Hedwig Hattinger Str 156
 - Hedwig Brunnenstr 29
 - Heinz Waldstr 15
 - Horst Steinhauser Bergstr 2
 - Karl-Heinz Sedanstr 70
 - Klaus Kiefernweg 5
 - Kurt Holthausstr 26
 - Manfred John-F-Kennedy-Str 17
 - Maria Döinghauser Str 6
 - Marianne Blücherstr 8
 - Martha Hagener Str 38
 - Max Falkenweg 24
 - Monika Prinzenstr 6
 - Werner Prinzenstr 22
 - Werner Metzger Str 18
 - Wilhelm Unterloß 7
 - Wilhelm Römerstr 3
 - Wolfgang Friedr-Ebert-Str 27
 Schäfers Anna Barmer Str 53
 - August Hauptstr 80
 - Engelbert Friedr-Ebert-Str 37
 - Gertrud Lohr Str 9a
 - Gregor Flurstr 10
 - Hans Dieter Scharlicker Str 20
 - Joachim Friedr-Ebert-Str 35
 - Werner Barmer Str 53
 Schäffner Karl Heinz Kurfürstenstr 25
 Schaffner Ernst Neumarkt 24
 Schaffmeister Josef Ottostr 48
 Schall Herbert Eugenstr 14
 - Maria Jesinghauser Str 13
 Schaller Friederike Blücherstr 64
 Schaller Wilhelm Straßburger Str 12
 Schamburg Karl-Heinz Metzger Str 61
 Schandel Alfred Kaiserstr 22

- Karl-Hermann Ulmenweg 28
 Schappler Edith Aug-Kuschmirz-Str 8
 Scharbatke Peter Holthausstr 8
 - Theodor Brunnenstr 5
 Scharf Anna Potthoffstr 14
 - Bruno Querstr 8
 Scharfscheer Alfred Moltkestr 23
 - Eugen Bahnhofstr 33
 - Karin Bahnhofstr 29
 Scharnau Robert Hegelstr 6
 Scharwächter Werner Dorfstr 19
 Schatke Helmut Lothringer Str 4
 Schattschneider Karl Heinz Friedr-Ebert-Str 45
 - Otto Jesinghauser Str 18
 Schauberg Friedrich Barmer Str 30
 - Fritz Markgrafenstr 1
 Schaudinn Bruno Hagener Str 21
 Schauer Erwin Taubenstr 10
 - Konrad Am Alten Schacht 1
 - Roland Steinhauser Bergstr 79
 Schaumburg Hans Große Weide 10
 - Heinz Potthoffstr 45
 - Helene Winterberger Str 33
 - Margarete Wilhelmstr 15
 - Maria Schützenstr 11
 Schauten Josef Oelkinghauser Str 30
 Scheduik Benno Hattinger Str 192
 Scheemann Else Kirchstr 11
 Scheer Alma Ernst-Adolf-Str 13
 - Christoph Hegelstr 16
 - Harald Ernst-Adolf-Str 13
 - Johannes Hattinger Str 10
 - Karl-Heinz Hauptstr 55
 - Luise Blumenstr 5
 - Willi Kaiserstr 75
 Scheffczyk Norbert Straßburger Str 15
 Scheffels Karl Metzger Str 13
 Scheffer Margarete Blücherstr 43
 Scheibe Ida Sternenburgstr 38
 Scheider Else Kollenbuscher Weg 12
 Scheiding Martha Jesinghauser Str 25
 - Wolfgang Lohr Str 22c
 Scheidt Emil Potthoffstr 36
 - Wulfrid Möllenkotter 17
 Scheing Ida Bahnhofstr 28
 Schelause Kurt Kölner Str 74
 Schelberg Reinhard Potthoffstr 25
 Schelenz Else Kaiserstr 10
 - Walter Kaiserstr 10
 Scheler Werner Hauptstr 189
 Schell Elisabeth Scharlicker Str 64
 - Karl Schillerstr 4
 Schell Manfred Jesinghauser Str 38
 - Maria Scharlicker Str 11
 Schellenbeck Helene Pastor-Nonne-Str 6
 Schellenberg Christa Viktoriast 18
 - Martha Blücherstr 62
 Schellhorn Karl Heinz Hegelstr 18
 - Kurt Luisenstr 7
 Schellong Wilhelm Max-Klein-Str 25
 Schemenz Eberhard
 Kantstr 2

Josef Scherbel

MöBEL
Schemmann
 583 SCHWELM
 Neumarkt

Schemmann Artur Lohr Str 10
 - Friedrich Neumarkt 11
 - Herbert Neumarkt 16
 - Klaus August-Bendler-Str 3
 - Paula Augustastr 2
 - Uwe Ulmenweg 7
 - Wolfgang Neumarkt 22
 Schemmer Paula Hauptstr 101
 - Werner Augustastr 16
 - Werner Barmer Str 26
 Schendel Helmut Straßburger Str 14
 Schenk Emma Mittelstr 13
 - Hedwig Döinghauser Str 10
 - Heinz Hauptstr 78
 - Wilhelm Kötchen 1
 - Wolfgang Hagener Str 36
 Schepening Heinz Lohr Str 12
 - Hilde Kaiserstr 62
 Scherbel Josef In der Graslake 58
 Scherenberg Kurt Höhenweg 5
 Scherf Hedwig Hegelstr 6
 Schermer Gerhard Hegelstr 28

SCHERZ U. CO. GMBH
 Druckerei und Verlag
 Familien- und Geschäftsdrucksachen
 Werk-, Zeitschriften und Prospektdruck
 583 Schwelm - Hauptstr. 53, Ruf: Sa.-Nr. 2018

Scherz Dorothea Hauptstr 53
 Scheu Erika Hauptstr 159a
 - Walter Viktoriast 4
 Scheuer Adolf Luisenstr 7
 - Erna Jesinghauser Str 8
 - Joachim Luisenstr 7
 Scheuermann Herbert Lothringer Str 8
 Scheunemann Herbert Schonenfeld 15
 Scheven Willi Wiedenhäuf 11
 Schiche Adolf Beyenburger Str 26
 Schichowski Herta Hagener Str 8
 - Reinhold Jesinghauser Str 27
 Schichter Hermann Galmelweg 3
 Schick Klara Lohr Str 20b
 Schida Jarmila Kirchstr 22
 - Karl Theodor-Heuss Str 5
 Schienbein Otto Frankfurter Str 63
 Schier Adelgund Birkenstr 7
 Schievelbusch Friedhelm Hauptstr 56
 - Werner Grafweg 23
 Schiffer Helene Harkortweg 8
 Schiffke Fritz Kölner Str 18
 Schikora Margarete Barmer Str 8
 Schilke Wolfgang Friedr-Ebert-Str 13
 Schillack Gertrud Sedanstr 46
 Schiller Eva Maria Untermauerstr 5

Holzhandlung · 583 Schwelm i.W.
 In der Graslake 58(Industriegel.) ☎ 2407

- Frieda Kaiserstr 8
- Hildegard Viktoriastr 8
- Reinhard Castorffstr 12
- Schilling Peter Winterberger Str 67
- Schimanski Elfriede Hattinger Str 30
- Irma Hattinger Str 26
- Schmerkowsky Franziska Leistr 4
- Schimmel Anna Voßberger Weg 16
- Helmut Dorfstr 20
- Karl Scharlicker Str 30
- Marta Moltkestr 21
- Selma Jesinghauser Str 23
- Werner Voßberger Weg 16
- Schimmel Wilfried Kaiserstr 18
- Winfried Scharlicker Str 30
- Schimpf Robert Kölner Str 53
- Schindler Erich Hauptstr 111
- Heinz Max-Klein-Str 21
- Johann An der Rennbahn 42
- Maria Präsidentenstr 17
- Rudolf Amselstr 2a
- Werner An der Rennbahn 7
- Schingen Maria Straßburger Str 19
- Schinde Walter Martfelder Weg 8
- Schippelbaum Leo Kaiserstr 71
- Schirlau Dorothea Friedr-Ebert-Str 52
- Wilhelm Flurstr 9
- Schirmer Detlev Tannenstr 8
- Elfriede Ernst-Adolf-Str 9
- Emil Bismarckstr 2
- Emil Hauptstr 124
- Emmy Tannenstr 8
- Gerhard Straßburger Str 15
- Gertrud Jesinghauser Str 27
- Günter Höhenweg 58
- Hans Linderhauser Str 33
- Helmut Martinstr 1
- Ilse Jesinghauser Str 27
- Kurt Hegelstr 20
- Maria Pothoffstr 53
- Pauline Oelkinghauser Str 35
- Walter Mittelstr 18
- Pauline Oelkinghauser Str 35
- Walter Mittelstr 18
- Wilhelm Ernst-Adolf-Str 38a
- Willi Winterberger Str 45
- Schirrmann Robert Altmärkt 3
- Schlewke Hans Herzogstr 6
- Schlabach Karl Friedrich Moltkestr 14
- Schlabinger Horst Schützenstr 26
- Schlachta Bernard Sternburgstr 54
- Schlaepfer Karl Schützenstr 5
- Schlausch Gerhard Robert-Frese-Str 15
- Gertrud Lindenstr 23
- Joachim Friedr-Ebert-Str 3
- Schlecht Gerhard Hauptstr 91
- Schlee Karl Dr Martinstr 12
- Schlegel Arthur Max-Klein-Str 7
- Schleheck Fritz Luisenstr 15
- Kurt Luisenstr 15
- Ruth Schillerstr 4
- Schleicher Hans Jürgen Castorffstr 17
- Schlemmer Anneliese Blücherstr 56
- Schlesinger Ursula Brambecke 73
- Schleutermann Johannes Brambecke 22
- Schlichtenberg Erna Kaiserstr 71
- Schlichting Elisabeth Hofgasse 9
- Gerd Kaiserstr 45

Textilhaus A. Schlieper Nachfolger Ältestes Fachgeschäft am Platze Inh.: WILHELM SCHÄFER

583 Schwelm, Moltkestr. 3, Ruf: 2 3 3 9

- Schlieper Arthur Moltkestr 5
- Bernhard Martinweg 3
- Fritz Altmärkt 4
- Schlieszies Anna Hauptstr 131
- Schlingensiepen Paula Viktoriastr 2
- Schlichka Günter Heidestr 12
- Schlömer Wilhelm Martinstr 9
- Schlönhardt Erich Hattinger Str 83
- Gerd Hattinger Str 83
- Schlorke Erhard Hauptstr 15
- Schlösser Luise Hagener Str 7
- Viktor D Theodor-Heuss-Str 47
- Schlösser Hermann Kaiserstr 18
- Klaus Jürgen Hugo-Jacobs-Str 10
- Schlothauer Manfred Castorffstr 23
- Schlück Karl-Heinz Feldstr 6
- Schlucker Horst Straßburger Str 10
- Schlünz Magdalene Moltkestr 10
- Schlusche Julius Schwelmestr 11
- Schlüter Gerhard Blücherstr 81
- Jutta Frankfurter Str 11
- Schmale Fred Castorffstr 6
- Hildegard Talstr 23
- Margarete Drosselstr 3
- Schmalenbach Elisabeth Römerstr 11
- Emil Jesinghauser Str 6
- Heinz Barmer Str 36
- Helmut Lindenstr 14
- Maria Ulmenweg 12
- Martha Kirchplatz 16
- Siegfried Kaiserstr 47
- Willi Hattinger Str 88
- Schmalenberger Gustav Am Ochsenkamp 8
- Schmaltz Friedrich Eulenberg 5
- Schmandt Reinhard Sternburgstr 40
- Schmeck Josef Schulstr 25
- Schmehl Eberhard Hagener Str 36
- Schmeier Hedwig Kölner Str 14
- Schmelz Anna Brambecke 24
- Schmerfeld Karl Heinz Oehder Weg 22
- Schmerling Erwin Emil-Rittersh-Str 4
- Schmid Alfred Castorffstr 4
- Schmidt Adele Kirchplatz 5
- Agnes Moltkestr 21
- Alfred Voßberger Weg 14
- Anna Höhenweg 89
- Anne Schützenstr 9
- Arnold Gartenstr 5
- August Hauptstr 104
- Auguste Oberberge 2
- Bernhard Nordstr 16
- Bernhard Prinzenstr 28a
- Berta Castorffstr 14
- Bertha Moltkestr 17
- Charlotte Frankfurter Str 52
- Dieter Tannenstr 17
- Dieter Galmeweg 3
- Elfriede Viktoriastr 2
- Elise Mittelstr 15
- Emilie Gveisberger Str 19
- Emma Ulmenweg 8
- Erich Hauptstr 149
- Ernst Lindenberger Str 78
- Ernst Hugo-Jacobs-Str 8
- Ewald Kaiserstr 16
- Ewald Pastor-Nonne-Str 25
- Ewald Haßlinghauser Str 4
- Franz Artur Kölner Str 16
- Frieda Wilhelmstr 13
- Friedrich Friedr-Ebert-Str 53
- Friedrich Theodor-Heuss-Str 4
- Friedr Karl Bahnhofstr 71
- Friedrich Tilsiter Weg 48
- Fritz Loher Str 22a
- Georg Am Roten Wasser 7
- Gerhard Am Alten Schacht 10
- Gottfried Dr Grafweg 25
- Gottlieb Winterberger Str 20
- Günter Metzger Str 61
- Günter Hauptstr 78
- Gustav Flurstr 3
- Hans Tobienstr 12
- Hans Taubenstr 7
- Harald Römerstr 9
- Hedwig Beyenberger Str 19
- Heinrich Hagener Str 25
- Heinrich Hagener Str 35a
- Heinz Jesinghauser Str 36
- Heinz Castorffstr 16
- Helmut Gevelsberger Str 99
- Helmut Martinstr 16
- Herbert Hofgasse 8
- Herbert Theodor-Heuss-Str 6
- Herbert Neumärkt 11
- Hermann Lindenstr 5
- Hermann Kaiserstr 67
- Hermann Hattinger Str 30
- Hermann Prinzenstr 22
- Horst Martinstr 16
- Horst Winterberger Str 69
- Horst Tobienstr 1
- Horst Prinzenstr 10
- Hubert Mittelstr 20
- Hugo Kirchstr 2
- Hulda Mittelstr 2
- Imelda Luisenstr 12
- Ingeborg Göckinghofstr 53
- Johann Blücherstr 24
- Johanna Neumärkt 8
- Johannes Lindenstr 11
- Josef Mittelstr 14
- Jürgen Mittelstr 23
- Karl Luisenstr 10
- Karl-August Hermannstr 45
- Karl-Wilhelm Kolpingstr 6
- Klaus Moltkestr 6
- Klaus Hauptstr 129a
- Klaus Höhenweg 5
- Klaus-Dieter Herzogstr 20
- Lina Hattinger Str 29
- Lothar Kaiserstr 3
- Margarete Kurfürstenstr 24
- Margarete Luisenstr 8
- Maria Bahnhofstr 45
- Maria Bahnhofstr 59
- Marta Brunnenstr 35
- Max An der Rennbahn 34
- Norbert Neumärkt 7
- Olga Eberberger Str 11
- Otto Hagelsiepenstr 12

- Otto Friedr-Ebert-Str 53
- Otto John-F-Kennedy-Str 10
- Paul Bahnhofstr 36a
- Paul Schützenstr 32
- Paul Otto Schwelmestr 17
- Paul Friedr-Ebert-Str 27
- Paul Josef Loher Str 28
- Peter Kaiserstr 73
- Robert Theodor-Heuss-Str 50
- Ursula Sternburgstr 2
- Walter Eichenstr 6
- Walter Haus Martfeld
- Walter Königstr 18
- Werner Drosselstr 15
- Wilhelm Hegelstr 12
- Wilhelmine Wilhelmstr 23
- Willi Hauptstr 54
- Willi Bahnhofstr 75a
- Willi Barmer Str 83
- Willy Wilhelmstr 19
- Wolfgang Schulstr 19
- Wolfgang Theodor-Heuss-Str 50
- Schmidtke Helmut Brunnenstr 5
- Maria Gartenstr 16
- Schmidtman Adele Winterberger Str 50
- Alfred Taubenstr 9
- Lydia Taubenstr 11
- Willi Pothoffstr 1
- Willy Aug-Kuschmirz-Str 3
- Schmidts Fritz Bismarckstr 4a
- Hans Blücherstr 13
- Johannes Robert-Frese-Str 41
- Karl Heinz Bahnhofstr 58
- Walter Hagener Str 36
- Schmidtseifer Erna Altmärkt 12
- Gustav Berliner Str 57
- Hans Peter Berliner Str 61

PETER SCHMIDTSEIFER GROSSTANKSTELLE - REIFENLAGER AUTOZUBEHÖR 583 Schwelm, Berliner Str. 59, Ruf: 34 01

- Schmieder Elly Lindenstr 9
- Schmiedl Ernst Am Sportplatz 1
- Schmieler Charlotte Theodor-Heuss-Str 10
- Schmier Albert Lindenstr 27
- August Jesinghauser Str 19
- Emil Möllenkotter Str 10
- Schmieszek Luise Castorffstr 18
- Schmirler Aurelle Brunnenstr 47
- Schmitt Ferdinand Haßlinghauser Str 17
- Josef Hattinger Str 51
- Julius Dr Oehder Weg 19
- Schmitt-Halin Ernst Dr Oehder Weg 8
- Schmitte Katharina Theodor-Heuss-Str 51
- Schmitz Adele Brunnenstr 29
- Alfred Bismarckstr 17
- Anna Hauptstr 147
- Elfriede Prinzenstr 29
- Franz Josef Untermuerstr 9
- Frieda Bahnhofstr 19
- Fritz Prinzenstr 33
- Gottfried Bismarckstr 17
- Günter Loher Str 22a
- Hans Blücherstr 17
- Hans Ernst-Adolf-Str 51

- Hans-Otto Scharlicker Str 62
- Hans Joachim Westfalendamm 16
- Heinrich Hauptstr 175
- Heinrich Feldstr 22
- Heinz Pastor-Nonne-Str 25
- Helene Blücherstr 17
- Horst Flurstr 10
- Horst Haynauer Str 12
- Karl Heinz Kurfürstenstr 24
- Klaus Peter Bahnhofstr 39
- Manfred Drosselstr 1
- Manfred Barmer Str 73
- Martha Luisenstr 1
- Max Schützenstr 6
- Meta Friedr-Ebert-Str 28
- Rainer Brunnenstr 19a
- Walter Kurfürstenstr 26
- Walter Jesinghauser Str 17
- Walter Hauptstr 157
- Wilhelm Moltkestr 2
- Wilhelm Hattinger Str 14
- Wilhelm Kurfürstenstr 21
- Schmöle Bernhard Potthoffstr 31
- Schmorow Bruno Hattinger Str 121
- Schmuck Elise Ottostr 16
- Schnadhorst Helene Oelkinghauser Str 16
- Schnee Else Körnerstr 14
- Schneevogt Elisabeth Schützenstr 18

DAMENMODEN SCHNEIDER □□□

583 SCHWELM
Bahnhofstraße 9 — Fernruf: 3390

- Schneider Alexander Hauptstr 8
- Anna Hauptstr 123
- Anna Metzger Str 16
- Berta Hattinger Str 54
- Dietrich Göckinghofstr 12
- Edith Schützenstr 26
- Elfriede Hegelstr 32
- Emil Brunnenstr 9
- Erich Schulstr 38
- Ernst Bismarckstr 3
- Erwin Döinghauser Str 36
- Felix Lessingstr 10
- Friedrich Oelkinghauser Str 24
- Fr Werner Tannenstr 6
- Fritz Heidestr 22
- Fritz Bahnhofstr 23
- Gertrud Bahnhofstr 9
- Hans-Peter Schützenstr 26
- Heinrich Kantstr 16
- Heinrich Hauptstr 47
- Heiner Otto Göckinghofstr 75
- Heinrich Kölner Str 24
- Hermine Gartenstr 16
- Hermann Schützenstr 29
- Hilde Kaiserstr 34
- Horst Potthoffstr 24
- Horst-Adolf Castorffstr 12
- Ida Windmühlenstr 7
- Inge Schützenstr 34
- Johanna Kaiserstr 50
- Josef Hauptstr 8
- Karl Windmühlenstr 7

- Karl Detlef Grütergasse 1
- Karl Blumenstr 5
- Klara Tannenstr 6
- Klara Kaiserstr 14
- Manfred Max-Klein-Str 21
- Margarete Römerstr 9
- Margarete Neumarkt 24
- Maria Berliner Str 61
- Otto Hattinger Str 27
- Paul Kirchplatz 8
- Siegmund Sedanstr 56
- Werner Jesinghauser Str 1
- Wilfried Barmer Str 72
- Wilhelm Ottostr 54
- Wilhelm Königstr 18
- Willi Voßberger Weg 12
- Wolf-Dieter Friedr-Ebert-Str 11
- Wolfgang Bahnhofstr 23
- Wolfgang Drosselstr 20
- Schneider Fritz Bahnhofstr 36
- Schnell Günter Brambecke 10
- Martha Brambecke 10
- Schnepfer Wilfried Römerstr 23
- Schnepfer Auguste Hauptstr 129a
- Schnieder Gerd Mittelstr 18
- Ruth Möllenkotter Str 27
- Schnier Helmut Große Weide 20a
- Schniewski Josef Sedanstr 58
- Schnippering Karl Aug-Kuschmirz-Str 3
- Karl Sternburgstr 58
- Kurt Friedr-Ebert-Str 31
- Willy Sternburgstr 52
- Schnittger Brigitte Jesinghauser Str 6
- Hermann Hattinger Str 2
- Horst In der Graslake 30
- Werner Weststr 14
- Schnitzler Paula Lindenstr 24
- Schnitzlohn Hans-Otto Neumarkt 10
- Schnobbel Anton Kaiserstr 38
- Schnöring Clara Hauptstr 55
- Eugenie Hauptstr 87
- Ida Bahnhofstr 31
- Schnöring Walter Wittener Str 24
- Schnur Eva An der Rennbahn 9
- Josefine Moltkestr 16
- Schöbel Irene Hauptstr 83
- Horst Pastor-Nonne-Str 4
- Schoeler Irene Körnerstr 2a
- Schoeneweiss Heinrich Kölner Str 50
- Josef Prinzenstr 29
- Schöfer Eugenie Neumarkt 26
- Hedwig Neumarkt 24
- Scholand Auguste Hauptstr 153

Ihr Fachhändler **Franz SCHOLAND**
für Geschenkartikel, Porzellan, Haushalt-
waren, Herde, Öfen, Eisenwaren, Kühlschränke
Hauptstraße 153 — Fernruf: 21 66

- Franz Josef Hauptstr 153
- Johannes Kaiserstr 70
- Schöler Herbert Bahnhofstr 77
- Scholich Gerhard Bahnhofstr 77
- Scholl Gustav Loher Str 15
- Helene Flurstr 18
- Walter Oelkinghauser Str 13
- Schöllnershaus Maria Bahnhofstr 19

- Scholta Elisabeth Luisenstr 1
- Martha Ulmenweg 17
- Scholten Josef Dr Unterloh 6
- Scholz Armin Hegelstr 12
- Erna Flurstr 8
- Friedrich Hauptstr 43
- Günter Scharlicker Str 22
- Karl-Heinz Haßlinghauser Str 34
- Kurt Prinzenstr 8
- Maria Kirchplatz 2
- Meta John-F-Kennedy-Str 10
- Pauline Kollenbuscher Weg 21
- Walter Hegelstr 18
- Schölzel Elisabeth Schulstr 46
- Martha Prinzenstr 4
- Schölze Günter Castorffstr 16
- Schomburg Hans Rolf Präsidentenstr 39
- Schönbach Oskar Kaiserstr 62
- Schönebeck Adolf Hauptstr 114
- Jürgen Luisenstr 20
- Schöneborn Erich Schulstr 38
- Manfred Bahnhofstr 41
- Schönenberg Elise Bahnhofstr 46
- Schöne Weiss Artur Potthoffstr 6
- Emma Oelkinghauser Str 35
- Günter Ernst-Adolf-Str 23
- Karl Heinz Hattinger Str 57
- Klaus August-Bendler-Str 7
- Wilhelm Ernst-Adolf-Str 23
- Schöne Weiss Günter Holthausstr 18
- Schönfels Karl Märkische Str 10
- Schöngart Walter Präsidentenstr 19
- Schönhard Emmy Haynauer Str 12
- Schöning Hans Metzger Str 35
- Schoof Friedrich August-Bendler-Str 11
- Schöpe Paul Potthoffstr 56
- Schopp Else Hauptstr 93
- Johann Nordstr 12/13
- Lothar Unterloh 9
- Schöppe Heinrich Eulenberg 5
- Schoppmann Dieter Sedanstr 60
- Schöps Richard Moltkestr 28
- Schoring Albert Ulmenweg 4
- Schorz Günter Weilenhäuschenstr 3
- Schostak Johannes Beyenburger Str 22
- Schott Klara Eiche 3
- Wilhelmine Wittener Str 76
- Schöttke Anna Körnerstr 2a
- Schöttler Klara Bismarckstr 4a
- Uwe John-F-Kennedy-Str 13
- Schramkowski Horst Max-Klein-Str 13
- Wilhelm Max-Klein-Str 13
- Schramm Aloys Jesinghauser Str 13
- Schramm Dieter Nordstr 16
- Joachim Schulstr 15
- Schramme Alma Körnerstr 4
- Erna Weststr 6
- Günter Heidestr 29
- Siegfried Schwelmestr 12
- Werner Prinzenstr 24
- Schreckert Fritz Friedr-Ebert-Str 5
- Gustav Blücherstr 3
- Kurt Kaiserstr 11
- Schreiber Günter Lindenstr 3
- Heinrich Lindenstr 29
- Louise Theodor-Heuss-Str 68
- Otto Holthausstr 12
- Wolfgang Bismarckstr 2
- Schreiner August Oelkinghauser Str 36

- Klaus Bahnhofstr 11
- Robert Hattinger Str 29
- Wolfgang Wittener Str 78
- Schreiter Paul Am Ochsenkamp 18
- Schreppel Heinz Walter Eugenstr 5
- Walter Göckinghofstr 66
- Schrey Werner Max-Klein-Str 25
- Wilhelm Drosselstr 47
- Schrobang August Bismarckstr 8
- Schröck Ottilie Blücherstr 47
- Schröder Erik John-F-Kennedy-Str 4
- Ewald Schwelmestr 30
- Frieda Körnerstr 2a
- Hans J Mittelstr 14
- Hartwig Theodor-Heuss-Str 24
- Heinrich Kaiserstr 61
- Horst Markgrafenstr 12
- Johannes Neumarkt 22
- Klara Kaiserstr 65
- Kurt Hauptstr 175
- Margarete Schulstr 29
- Paul Luisenstr 10
- Paul Hauptstr 161
- Robert Hauptstr 161
- Robert Schillerstr 4
- Werner Jesinghauser Str 36
- Werner Querstr 1
- Wilhelm Schützenstr 8
- Willi Potthoffstr 2
- Schröder Else Schulstr 54
- Horst Holthausstr 22
- Ilse Holthausstr 4
- Schroeder Heinz Eulenberg 7
- Karl Georg Haßlinghauser Str 13a
- Lisa Schönenfeld 3
- Werner Windmühlenstr 14
- Schroer Waldemar Loher Str 29
- Schröder Hedwig Querstr 7
- Schroers Alexander Flurstr 7
- Schroers Alexander Feldstr 25
- Schrörs Helene Körnerstr 26
- Paul Drosselstr 11
- Paula Kirchstr 8
- Sibylla Kurfürstenstr 24
- Schröter Erhard Grafweg 1
- Friedhelm Lerchenweg 6
- Schröter Hedwig Kaiserstr 53
- Klaus Höhenweg 16
- Udo Möllenkotter Str 8
- Willi Friedr-Ebert-Str 23
- Schruhl Hildegard Obermauerstr 20
- Schubert Alfred Hauptstr 137
- Fritz Hegelstr 8
- Horst Holthausstr 26
- Klaus-Jürgen Metzger Str 1
- Ottomar Eulenberg 5
- Paul Dr Kötchen 5
- Schuchard Anna Schwelmestr 16
- Mathilde Schulstr 46
- Hermann Holthausstr 22
- Schuchmielski Else Lindenstr 24
- Schuck Hans-Rolf Neumarkt 30
- Schude Fritz Jesinghauser Str 24
- Schudlich Werner Moltkestr 17
- Schügerl Emma Hauptstr 103
- Hermann Blücherstr 8
- Leopold Theodor-Heuss-Str 49
- Werner Hauptstr 24
- Schuh Detlef John-F-Kennedy-Str 17

- Josef Jesinghauser Str 26

**Schuhhaus Gertrud Seitz
Neumarkt 4**

Schuhmacher Alfred Metzger Str 55

- Bernd Moltkestr 17

- Heinrich Hauptstr 185

Schulskol Alfred Rücherstr 10

Schuld Ernst Bismarckstr 4

Schuldt Wilfried Bogenstr 9

Schüller Frieda Glatzer Weg 19

- Helmut Scharwach 14

- Karin Eulenweg 7

- Karl Oehder Weg 14

- Klaus Barmer Str 41

- Gerhard Lohrer Str 31

Schüller Margarete Hagener Str 34a

Schülpeke Udo Scharlicker Str 11

Schulte Adele Potthoffstr 23

- Agnes Sternburgstr 58

- Amanda Königstr 4

- Elfriede Metzger Str 31

- Elisabeth Kollenbuscher Weg 7

- Elise Hugo-Jacobs-Str 8a

- Erika Erzweg 3

- Erna Max-Klein-Str 7

- Ernst Kirchstr 15

- Ernst Beyenburger Str 90

- Ernst Beyenburger Str 88

- Ewald John-F-Kennedy-Str 9

- Franz Kirchstr 15

- Friedel Kirchstr 10

- Friedrich Flurstr 14

- Friedrich Friedr-Ebert-Str 49

- Friedrich Feldstr 46

- Fritz Winterberger Str 67

- Gerhard Bahnhofstr 32

- Hans Robert-Frese-Str 6

- Hans Querstr 1

- Hedwig Oelkinghauser Str 29

- Heinrich Oelkinghauser Str 2

- Heinrich Lohrer Str 5

- Heinrich Fichtenstr 4

- Helmut Mittelstr 8

- Hermine August-Bendler-Str 7

- Hermine Ernst-Adolf-Str 41

- Horst In der Graalake 42

- Karl Castorffstr 5

- Klaus Moltkestr 6

- Marga Friedr-Ebert-Str 49

- Margot Hauptstr 133

- Maria Römerstr 20

- Otto Römerstr 15

- Paul Mittelstr 8

- Paul Scharwach 16

- Paul Oelkinghauser Str 28

- Rudi Hegelstr 8

- Rudi Grenzöhde 5b

- Toni Kirchstr 15

- Wilhelm Potthoffstr 23

- Wolfgang Windmühlenstr 8

Schulte-Bausenhausen Egon Hermann

Beyenburger Str 72

Schulthoff Kurt Brunnenstr 39

Schultz Erna Luisenstr 5

- Gerhard Brunnenstr 9

- Ida Metzger Str 58

Schulze Ernst Peter Jesinghauser Str 14

- Heinz-Ulrich Barmer Str 29

- Johanna Castorffstr 13

Schulz Annemarie Moltkestr 19

- Antonia Kaiserstr 41

- Arthur Sternburgstr 19

- Bernd Bahnhofstr 40

- Dieter Bismarckstr 7

- Emmy Kantstr 19

- Erich Schützenstr 31

- Erna Lausitzer Weg 10

- Gerhard Castorffstr 23

- Günter Tobienstr 3

- Gustav Kölner Str 80

- Harald Moltkestr 23

- Heinrich Am Alten Schacht 10

- Helmut Bismarckstr 7

- Herbert Straßburger Str 14

- Horst Robert-Frese-Str 39

- Horst Hagelsiepenweg 3

- Hubert Große Weide 20

- Jürgen John-F-Kennedy-Str 4

- Klaus Wilhelmstr 19

- Margarete Castorffstr 23

- Ottilie Kirchstr 21

- Otto Haus Martfeld

- Peter Galmeweg 3

- Roland Hagener Str 34

- Wilhelm Hauptstr 139

- Wolfgang Neumarkt 27

- Wolfgang Kirchstr 24

Schulze Alfred Berliner Str 58

- Emma Bahnhofstr 56

- Erich Hegelstr 18

- Günther Taubenstr 30

- Herta Untermäuerstr 1

- Max Oehder Weg 30

- Paul Dr Boellingweg 16

Schulze Horst Ottostr 18

Schulski Elfriede Feldstr 29

- Hans-Dieter Winterberger Str 31

Schumacher Bernd Gevelsberger Str 9

- Edgar Glatzer Weg 5

- Elfriede Brunnenstr 4

- Hedwig Bahnhofstr 36

- Heinrich Wilhelmstr 19

- Horst Schützenstr 6

- Josefine Kaiserstr 1a

- Karl Am Ochsenkamp 16

- Manfred Kurfürstenstr 20

- Margarete Weststr 10

- Marie Göckinghofstr 68

- Willi Am Alten Schacht 25

Schumann Emil Tobienstr 1

- Johannes Eugenstr 4

- Martha Hauptstr 86a

Schünemann Franz Prinzenstr 31b

Schüngel Gustav Potthoffstr 22

- Konrad Höhenweg 68

- Ottomar Holthausstr 18

Schunk Hans Brunnenstr 11

- Rudolf Neumarkt 17

R. SCHUNK
 UHRMACHERMEISTER
 Uhren-, Schmuck- u.
 Geschenkartikel
 Schwelm - Hauptstr. 65 u. 83, ☎ 3415

- Fritz Bernhardtstr 14

Schuppert Margarete Luisenstr 19

Schüren Friedr-Wilh Scharlicker Str 22

- Heinrich Scharlicker Str 20

- Max Scharlicker Str 22

Schürhoff Elisabeth Hegelstr 34

- Kurt Windmühlenstr 6

- Waltraut Neumarkt 13

Schüring Heinrich An der Rennbahn 8

Schürmann Bernd Kölner Str 4

- Bernhard Tobienstr 11

- Erna Körnerstr 11

- Friedrich Metzger Str 55

- Hans Holthausstr 26

- Hans Jürgen Grafweg 16

- Heinrich Grafweg 16

- Helmut Tannenstr 9

- Karl Metzger Str 5

- Maria Beyenburger Str 90

- Walter Am Ochsenkamp 18

- Willi Holthausstr 26

- Wolfgang Friedr-Ebert-Str 9

Schüssler Emma Brunnenstr 25

- Eugen Kaiserstr 19

- Karl Eugenstr 28

- Klara Tobienstr 13

- Klara Barmer Str 40a

- Konrad Hattinger Str 14

- Maria Kurfürstenstr 26

- Paul Häßlinghauser Str 11

Schüller Anita Barmer Str 40a

- Anna Kaiserstr 41

- Emil Moltkestr 22

- Karl-Heinz Barmer Str 44

- Otto Barmer Str 37

- Walter Flurstr 15

- Walter Hauptstr 20

- Werner Barmer Str 28

Schuster Gerda Hattinger Str 37

- Paul Barmer Str 15

- Werner Blücherstr 4

Schütte Josef Königstr 9

Schüttforth Emma Kaiserstr 25

- Erich Markgrafenstr 1

Schütz Emil Luisenstr 20

- Ernst Wörther Str 3

- Margarete Bahnhofstr 67

- Werner Eulenweg 5

- Wolfgang Wörther Str 3

Schütze Paul Winterberger Str 34

Schwabe Friedrich Kaiserstr 51

- Heinz Kaiserstr 10

- Klara August-Bendler-Str 33

Schwafert Hermann Kaiserstr 67a

Schwager Martha Steinhauser Bergstr 57

- Max Ernst-Adolf-Str 42

- Rolf Karlstr 11

Schwager Willi Steinhauser Bergstr 57

Anz Schwalm Eugen s n Seite

Schwalm Marta Neumarkt 14

- Wolfgang Neumarkt 14

EDUARD SCHWAMBORN
 Fachgeschäft für Hausrat, Glas, Porzellan
 Öfen, Herde, Waschautomaten und
 Kühlschränke
 583 SCHWELM - Hauptstr. 88, ☎ 2094

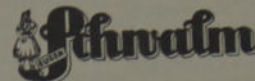

LEDERWAREN - REISEARTIKEL

modische Lederbekleidung

Handschuhe und Schirme

Ältestes und größtes Lederwaren-

Spezialgeschäft am Platze

583 SCHWELM

Neumarkt 12-14 - Fernruf: 43 82

Schwamborn Hans Lindenstr 16

- Heinrich Präsidentenstr 46

- Marianne Hauptstr 88

- Martin Hauptstr 88

Schwan Marta Linderhauser Str 2a

Schwark August Lausitzer Weg 21

Schwarmat Horst Sedanstr 50

Schwärmer Berta Schwelmstr 19

Schwarz Alfons Lausitzer Weg 11

- Barbara Casinost 1

- Bernd Kirchplatz 1

- Elfriede Kollenbuscher Weg 1

- Elli Grenzöhde 5b

- Engelbert Castorffstr 13

- Georg Kantstr 7

- Günter Castorffstr 12

- Josef Bahnhofstr 9

- Karl Grenzöhde 7a

- Karl Moltkestr 17

- Luise Winterberger Str 94

- Margarete Bahnhofstr 51

- Paula Kaiserstr 7

- Pauline Tilsiter Weg 33

- Ruth Feldstr 16

- Ursula Schillerstr 8

- Willi Barmer Str 59

- Willi Schwelmstr 11

- Willy Barmer Str 57

Schweele Anna Viktoriast 8

- Ernst Viktoriast 8

Schweelinghaus Adolf Drosselstr 25

Schweiger Hans Marienweg 5

Schweigert Otto Ehrenberger Str 19

Schweika Maria Am Ochsenkamp 10

Schweins Hans-Joachim Castorffstr 8

Schweinsberg Erwin Max-Klein-Str 21

Schweitzer Hilmar Göckinghofstr 62a

Schwellenbach Anna Steinwegstr 14

- Elfriede Zum Löhken 1

- Franz Moltkestr 22

Schwellenthin Anna Hauptstr 3

- Hans Dieter Metzger Str 61

Schwelmer Zeitung

Schwelmer Kreisblatt

Verlag Schütz & Co. GmbH

Ruf: Sammel-Nummer 2018

Die Zeitung mit der größten Auflage in der

Kreisstadt

Schwender Karl Starenweg 4

Schwenk Wilhelm Hagener Str 43

Schwert Manfred Ernst-Adolf-Str 30

Schweser Emmi Jesinghauser Str 11
 Schwikardi Erika Fichtenstr 21
 - Willi Fichtenstr 21
 Schwitalski Gustav Luisenstr 6
 Schwuchow Günter Gartenstr 2
 - Gustav Gartenstr 2
 - Helmut Bismarckstr 1
 Scolari Bruno Döinghauser Str 7
 - Gerd Romeo Kantstr 18
 - Maria Feldstr 29
 Szepan Gerhard Robert-Frese-Str 19
 - Ottilie Berliner Str 64
 - Otto Am Roten Wasser 5
 Sebering Wilhelm Körnerstr 8
 Seckelmann Erich Barmer Str 48
 - Robert Dr Waldstr 4
 - Robert Waldstr 4
 Seckler Heinrich Hagelsiepenweg 5
 Seelheim Elfriede Blücherstr 34
 - Maria Lohr Str 32
 Seeling Kurt Brambecke 18
 Seerig Joachim Blücherstr 39
 Seewald Grete Linderhauser Str 17
 Seifzik Hans Hattinger Str 33
 Segieth Oswald Präsidentenstr 17
 - Wilhelmine Hauptstr 42
 Seher Walter John-F-Kennedy-Str 4
 Sehn Bärbel Körnerstr 18
 Sehnem Friedrich Theodor-Heuss-Str 42
 Sehnert Adolf Tannenstr 22
 Sehrbrock Klara Markgrafenstr 10
 Seib Wilhelm Glatzer Weg 19
 Seibel Erich Max-Klein-Str 11
 - Hans J Beyenburger Str 46
 - Henriette Karlstr 11
 Seibert Georg Linderhauser Str 47
 - Günter Linderhauser Str 47
 Seibt Gertrud Weststr 8
 - Rudolf Dr Luisenstr 22
 Seidler Berthold Bahnhofstr 31
 - Helmut Dorfstr 2
 - Horst Falkenweg 20
 - Werner Ernst-Adolf-Str 30
 Seifert Bruno Scharlicker Str 26
 - Karl Feldstr 28
 - Liselotte Prinzenstr 4
 - Paul Hülsestr 16
 Sell Herbert John-F-Kennedy-Str 9
 Sella Eugen Eugenstr 24
 - Johann Querstr 6
 - Wolfgang Untermäuerstr 1
 Seiss Hans Hagener Str 14
 Seisser Erwin Milsper Str 25
 Seitz Hans Neumarkt 4
 Seitz Luise Lohr Str 29
 Seiz Hans Oehder Weg 20
 Sekulic Milivoje Tannenstr 4
 Seibach Johanna Windmühlenstr 4
 - Olga Römerstr 25
 Selders Johann Prinzenstr 38
 Sellhof Edgar Barmer Str 59
 Sellner Viktor Sedanstr 46
 Selzer Josef Jesinghauser Str 38
 Sender Erich Brambecke 7
 - Martin Potthoffstr 54
 Senft Rolf Kaiserstr 49
 Sengeberg Amanda Hauptstr 197a
 Senn Gerd Friedr-Ebert-Str 45
 - Wilhelm John-F-Kennedy-Str 9

Seppelt Rosa Castorffstr 7
 Serafin Karl Oelkinghauser Str 17
 - Werner Kantstr 6
 - Wilhelm Schützenstr 6
 Seraphin Hubert Präsidentenstr 35
 Seringhaus Gertrud Hagener Str 4
 Serwatka Richard Sedanstr 48
 Seubert Emma Kollenbuscher Weg 11
 - Wolfgang Kollenbuscher Weg 11
 Seulen Werner Hauptstr 75
 Severin Johanna Hauptstr 105
 Sewzik Friedrich Döinghauser Str 36
 Seyda Walter Hagener Str 25
 Seyer Emil Talstr 4
 - Peter Talstr 4
 - Werner Oelkinghauser Str 34
 - Willi Lindenstr 22
 Seyfarth Erich Ottostr 4
 Sgodzey Olga Moltkestr 14
 Sibau Agnes Lindenstr 12
 Sichel Schmidt Eberhard Eugenstr 3
 - Emil Boellingweg 6
 - Herbert Eugenstr 3
 - Hugo Ernst-Adolf-Str 32
 - Nelly Luisenstr 9
 - Paul Eugenstr 5
 Sickmann Klaus Hagener Str 19
 Sidon Alfred Weststr 8
 - Elisabeth Kollenbuscher Weg 15
 - Fritz Theodor-Heuss-Str 51
 Siebart Richard Körnerstr 11
 - Walter Körnerstr 11
 Siebel Anna Erweg 1
 - Erich Kaiserstr 49
 - Franz Martfelder Weg 3
 - Grete Kollenbuscher Weg 9
 - Helmut Winterberger Str 32
 - Werner Ulmenweg 8
 Siebenecker Wilhelmine Linderhauser Str 33
 Siebenecker Albert Kaiserstr 25
 - Anna August-Bendler-Str 35
 Siebenecker Willi August-Bendler-Str 19
 Siebert Bernhard Brunnenstr 27
 - Dieter Straßburger Str 7
 - Edith Am Alten Schacht 12
 - Emilie Schützenstr 8
 - Walter Barmer Str 47
 - Walter Taubenstr 4
 - Willi Potthoffstr 38
 Sieg Alice Sedanstr 46
 Sieger Bernhard Tilsiter Weg 18
 Siegert Günter Zum Harzeck 3
 - Hans Luisenstr 22
 - Ursula Bahnhofstr 25
 Siegmund Karl Eichenstr 3
 Sieker Friedrich Hauptstr 73
 - Werner Hermannstr 7
 Siekmann Eugen Sedanstr 66
 - Helmut Schützenstr 1
 Sielka Paul Lausitzer Weg 27
 Siemers Anna Feldstr 7
 Siemon Alfred Brunnenstr 3
 Sieper Elisabeth Schützenstr 11
 - Günter Luisenstr 29
 - Helmut Barmer Str 48
 - Herbert Schützenstr 11
 - Jenny Moltkestr 4
 - Lina Hauptstr 35
 - Lotte Altmarkt 12

- Martha Martinstr 21
 - Rosa Oehder Weg 4
 Siepermann Helmut Barmer Str 80
 Siepmann Anna Grafweg 15
 - Dieter Markgrafenstr 3
 - Elfriede Schützenstr 7
 - Elfriede Oelkinghauser Str 30
 - Elfriede Präsidentenstr 16

E. SIEPMANN Inh. A. Kurowski Westf. Pappspulen - Industrie 583 SCHWELM, Hermannstr. 17 Ruf: 2501

- Emil Hermannstr 17
 - Erich Hagelsiepenweg 10
 - Erich Waldstr 9
 - Erika Hauptstr 115
 - Erna Kaiserstr 49
 - Ernst Frankfurter Str 58
 - Erwin Frankfurter Str 52
 - Fritz Bahnhofstr 73
 - Fritz Kölner Str 17
 - Fritz Grafweg 9
 - Grete Kölner Str 7
 - Günter Kaiserstr 26
 - Günter Galmelweg 1
 - Hans Paul Metzger Str 59
 - Hans Werner Schulstr 37
 - Helmut Wellenhäuschenstr 7
 - Helmut Schwelmstr 19
 - Horst Körnerstr 11
 - Hugo Jesinghauser Str 30
 - Hugo Ländchenweg 13
 - Inge Kurfürstenstr 19
 - Johannes Kölner Str 4
 - Karl Albert Diplng Sternenburgstr 26
 - Kurt Hermannstr 17
 - Luise Moltkestr 23
 - Ottilie Frankfurter Str 58
 - Paul Flurstr 15
 - Paul Hauptstr 44
 - Rogate Hauptstr 133
 - Waldo Kaiserstr 21
 - Walter Hauptstr 133
 - Wilhelm Oelkinghauser Str 35
 - Willi John-F-Kennedy-Str 9
 Siese Wilhelm Max-Klein-Str 13
 Silbermann Erwin Dorfstr 14
 - Werner Neumarkt 16
 Sil Jürgen Mittelstr 11
 - Walter Hattinger Str 31
 Simka Ingo Max-Klein-Str 2
 Siml Artur Frankfurter Str 33
 - Gerd Bismarckstr 4a
 - Hedwig Frankfurter Str 33
 - Rudolf John-F-Kennedy-Str 9
 Simmat Fritz Markgrafenstr 3
 Simoleit Adolf Fronhofstr 8
 Simon Berthold John-F-Kennedy-Str 9
 - Dieter Bergstr 4a
 - Fritz Barmer Str 18a
 - Karl Kollenbuscher Weg 17
 - Maria Barmer Str 3a
 - Mathilde Hauptstr 47
 - Waltraud Eulenweg 7
 Simonis Klaus Dieter Prinzenstr 31

Sina Hans-Dieter Ulmenweg 8
 - Josef Eugenstr 14
 - Maria Bahnhofstr 59
 Sindram Anna August-Bendler-Str 9
 Sippel Karlheinz Hauptstr 131
 - Pauline Hauptstr 131
 Sirrenberg Erna Moltkestr 1
 Sirrenberg Gustav Dorfstr 20
 - Gustav Dorfstr 11
 Sitte Horst Marienweg 1
 Skepenis Adam Steinwegstr 18
 - Kurt Lindenstr 9
 Skomorock Viktor Hegelstr 12
 Skriboleit Klaus-Jürgen Viktoriast 9
 Skrzynecki Hubert Nordstr 11
 Skubb Helmut Holhausstr 32
 Skrzynecki Hubert Nordstr 11
 Skubb Helmut Holhausstr 32
 - Martha Sedanstr 48
 Skwarko Daniel John-F-Kennedy-Str 4
 Smarsly Frieda Haslinghauser Str 11
 Smolka Ottilie Schützenstr 6
 Smrha Paul Römerstr 23
 Smykalla Richard Grenzdöde 5b
 Sobania Erna John-F-Kennedy-Str 13
 Sobotta Stanislaus Hattinger Str 31
 Sobottka Hans Kurfürstenstr 22
 Söhl Hans Gartenstr 16
 Sohlenkämpfer Elfriede Barmer Str 15
 Sohn Ferdi Altmarkt 7
 - Karl Kölner Str 29a
 Sohn Arno Beyenburger Str 35
 - Erich Römerstr 22
 - Hermann Hugoweg 4
 - Karl Beyenburger Str 35
 - Paul Kölner Str 58
 Söhnchen Emmi Neumarkt 27
 Söhner Heinrich Glatzer Weg 4
 - Reinhold Glatzer Weg 17
 Söhngen Clara Schützenstr 32
 - Emma Hauptstr 20
 - Hermann Holhausstr 26
 - Rudolf Beyenburger Str 82
 - Wilhelm Lerchenweg 12
 Sollich Manfred Schulstr 8
 Söllner Delef Theodor-Heuss-Str 47
 Sombetzki Martha Oelkinghauser Str 30
 Sommer Heinrich Blumenstr 7
 - Helmut Aug-Kuschmirz-Str 8
 - Hermann Friedr-Ebert-Str 11
 - Toni Haslinghauser Str 9
 Sommerfeld Adolf Oelkinghauser Str 31
 - Adolf Gockinghofstr 27
 - Friedrich Kurfürstenstr 19
 - Hans Tannenstr 14
 - Hans Grothestr 18
 Sondermann Emil Linderhauser Str 18
 - Emil Bahnhofstr 15
 - Ewald Tobienstr 11
 - Herta Altmarkt 3
 - Karl-Heinz Lothringer Str 10
 - Klaus Dieter Linderhauser Str 12
 - Maria Hauptstr 103
 - Maria Lothringer Str 10
 - Werner Sedanstr 1
 Sondern Friedrich von Blumenstr 1
 Sonnenberg Peter Mittelstr 16
 Sonnenburg Ralf Hattinger Str 20
 Sonnenhol Friedr Wüh Drosselstr 11

Sonnenschein Anna Metzger Str 3
 - Günther Friedr-Ebert-Str 34
 - Karl Heinz Höhenweg 20
 - Max Pichtenstr 14
 - Walter Dr Eulenweg 5
 Sonntag Elisabeth Prinzenstr 31b
 - Maria Am Sportplatz 3
 Sora Harald Neumarkt 30
 Sopra Reinhold Josef Ulmenweg 14
 - Richard Schwelmestr 4
 Sorg Peter An der Rennbahn 14
 Sormund Heinz Blücherstr 28
 Sora Erika Tannenstr 1
 Sowa Elfriede Hauptstr 113
 Soydal Fahri Weststr 22

Soziale Wohnungsbau- genossenschaft eGmbH Schwelm i.W., Moltstr. 18 ☎ 70 11

Spaltmann Hugo Ottostr 54
 Spangenberg Aug Wilh Augdatsstr 6
 - Elisabeth Augustastr 6
 Spänte Ambrosius Weststr 16
 Spann Justine Bismarckstr 1
 Später August Bahnhofstr 31
 Späting Heinrich Ehrenberger Str 25
 Specht August Ernst-Adolf-Str 29a
 - Friedrich Friedr-Ebert-Str 21
 - Günter Winterberger Str 36
 - Herbert Schützenstr 14
 Speck Ilse Jesinghauser Str 28
 Speckenbach August Römerstr 16
 - Bernd Döinghauser Str 12a
 - Erich Obermauerstr 7
 - Frieda Jesinghauser Str 6
 - Friedrich Kölner Str 64
 - Gertrud Bahnhofstr 37
 - Heinz-Gerhard Augustastr 4
 - Lissy Hegelstr 14
 - Rolf Wittener Str 21
 - Rudi Hauptstr 19
 - Wolfgang Schwelmestr 24
 Specovius Margarete Martinstr 15
 Speigl Siegfried Robert-Frese-Str 15
 Spennemann Friedlinda Barmer Str 74
 Spenz Friedrich Potthoffstr 29
 Sperling August Tobienstr 12
 - Gerhard Martinstr 19a
 - Hanna-Ilse Kaiserstr 35
 - Josef Höhenweg 62
 - Katharina Höhenweg 5
 - Rudolf An der Rennbahn 54
 - Wilhelm An der Rennbahn 54
 - Wolfgang Hauptstr 185
 - Zenon An der Rennbahn 2
 Spies Günter Drosselstr 9
 Spillebeen Alphons Hegelstr 16
 Splittgerber Franz Berliner Str 33
 Spörk Heinz Holthausstr 4
 Sporket Ernst Sternburgstr 27
 - Friedrich Neumarkt 18
 - Helene Hauptstr 141
 - Herbert Hauptstr 141
 - Klaus Metzger Str 61
 Spormann Anna Lindenstr 2

- Bernhard Kölner Str 80b
 - Else Römerstr 17
 - Eugen Schützenstr 3
 - Gregor Ulmenweg 3
 - Heinrich Bahnhofstr 71
 - Heinrich Schützenstr 34
 - Hildegard Schwelmestr 2
 - Josef Schützenstr 30
 - Karl Hattinger Str 10
 - Karl-Heinrich John-F-Kennedy-Str 9
 - Karl-Heinz Harkortweg 2
 - Laurentius Döinghauser Str 4
 - Maria Querstr 4
 - Vincenz Kaiserstr 17
 Sprafke Paul Hauptstr 189
 Sprengel Friedrich John-F-Kennedy-Str 5
 - Heinz Am Ochsenkamp 14
 - Rudi Hauptstr 100
 Sprengel Elfride Luisenstr 11
 Sprenger Wilhelmine Kaiserstr 16
 Sprick Friedrich Metzger Str 48
 Spriestersbach Erich Hagelsiepenweg 13
 - Friedel Blücherstr 61
 - Herbert Blücherstr 61
 - Hermann Blücherstr 61
 - Margarete Barmer Str 53
 Spriewald Karl Hattinger Str 12
 Springer Hildegard Blücherstr 4
 Springorum Alfred Barmer Str 46
 - Alfred Hauptstr 145
 - August Obermauerstr 18
 - Elly Winterberger Str 48
 - Erich Oelkinghauser Str 20
 - Erich John-F-Kennedy-Str 17
 - Erich Friedr-Ebert-Str 49
 - Ernst Döinghauser Str 37
 - Ernst Moltkestr 25
 - Gerd Wilhelmstr 31
 - Hedwig Hugo-Jacobs-Str 12
 - Karl Wilhelmstr 31
 - Karl Winterberger Str 12
 - Klara Barmer Str 56
 - Klaus Peter Winterberger Str 12
 - Wilhelm Kirchstr 12a
 - Wolfgang Kirchstr 3a
 Sprungmann Herta Neumarkt 6
 - Lothar Hauptstr 173
 Srejsma Elisabeth Gartenstr 16
 Staat Hedwig Hattinger Str 37
 - Heinrich Frankfurter Str 29
 Stach Anita Berliner Str 69
 - Dieter Tannenstr 10
 - Walter Moltkestr 22
 Stachel Erna Gevelsberger Str 9
 Stachel Willi Moltkestr 25
 Staden Anna Maria Schulstr 17
 Stader Willy-Karl Moltkestr 15
 Stadie Adolf Tobienstr 17
 - Charlotte Kaiserstr 39
 - Günther Blücherstr 47
 - Helmut August-Bendler-Str 23
 - Horst Beyenburger Str 46
 - Ruth August-Bendler-Str 23
 - Werner Jesinghauser Str 44
 Staeger Ilse Bahnhofstr 32
 - Udo Moltkestr 6
 Stähly Elisabeth Leistr 2
 Stahmann Gerd-Uwe Wietzenhafe 9
 Stalling Bernhard Dr Wahnstr 27

Stalzer Elisabeth Eugenstr 27
 Stamen Adele Hugo-Jacobs-Str 8a
 Stamm Bruno Ottostr 10
 - Grete Westfalendamm 2
 - Otto Untermauerstr 15
 Stamp Stefan Zum Harzeck 7
 Standop Ottilie Gückinghofstr 30
 Stang Emma Döinghauser Str 13
 - Hermann Jesinghauser Str 27
 - Rosemarie Holthausstr 22
 - Willi Sedanstr 50
 Stange Paul Ernst-Adolf-Str 19
 Stanke Lina Martinweg 6
 - Rudi Martinweg 6
 Stankewitz Marianne Wörther Str 4
 Stankowski Paul Weststr 27
 Stanske Ewald Feldstr 44
 Stanzlowitz Regina Tobienstr 10
 Stark Arnold Holthausstr 14
 - Ernst Scharlicker Str 64
 - Ewald Scharlicker Str 64
 - Frieda Brunnenstr 51
 - Ingo Blücherstr 6
 - Manfred Moltkestr 4
 - Werner Kolpingstr 1
 - Wilhelm Scharlicker Str 64
 - Wolfgang Taubenstr 8
 Starke Maria Castorffstr 19
 Starkwoldt Karl Heinz Max-Klein-Str 17
 Stasch Heinz Birkenstr 5
 Stasik Johann Bahnhofstr 67
 Staudt Margarete Markgrafenstr 10
 Staupe Horst Hattinger Str 25
 Stawarski Herbert Herzogstr 6
 Stede Gertrud Max-Klein-Str 5
 - Karl Westfalendamm 19
 Steegh Theodor Bahnhofstr 67
 Steffen Alfred Harkortweg 8
 Steffen August Steinwegstr 18
 - Dieter Metzger Str 46
 - Elfriede Luisenstr 9
 - Erika Hadlinghauser Str 19
 - Hedwig Metzger Str 46
 - Helmut Viktoriastr 5
 - Herbert Barmer Str 32
 - Luise Metzger Str 3
 - Rainer Hadlinghauser Str 19
 Steffens Antonie Hauptstr 52
 - Gerhard Brunnenstr 18
 - Liselotte Taubenstr 18
 - Maria Hauptstr 142
 - Paul Kollenbuscher Weg 22
 - Wilhelm Kaiserstr 39
 - Winfried Hattinger Str 186
 Steger Elfriede Ehrenberger Str 17
 Stegmann Elfriede Flurstr 5
 Steier Franz Römerstr 21
 - Friedrich Sternburgstr 58
 - Wolfgang Moltkestr 26
 Steif Selma Barmer Str 40a
 Steimann Clemens Kurfürstenstr 26
 Steimar Adolf Körnerstr 26
 Stein Anna Augustastr 2
 - Engelbert John-F-Kennedy-Str 9
 - Erich Hugo-Jacobs-Str 11
 - Hildegard August-Bendler-Str 22
 - Johannes Barmer Str 30
 - Karl Ulmenweg 24
 - Karl Kirchstr 64

- Karlheinz Kaiserstr 11
 - Oswald Gevelsberger Str 15
 - Paul Bismarckstr 17
 - Paul Schwelmestr 18
 - Philipp Hauptstr 138
 - Robert Ernst-Adolf-Str 46
 - Rudi Wörther Str 2
 - Walter Kaiserstr 75
 - Walter Feldstr 40
 - Wilhelm Schulstr 10
 - Wilhelm Kaiserstr 12
 Stein Erich vom Metzger Str 17
 - Hilde vom Metzger Str 23
 - Ruth vom Metzger Str 17
 Steinacker Emilie Hauptstr 40
 Steinbach Franz Ulmenweg 5
 - Josef Frankfurter Str 37
 Steinbeck Lucie Höhenweg 76
 Steinberg Emil Römerstr 11
 - Gerd Sedanstr 56
 - Hugo Schwelmestr 38
 - Wilhelm Schulstr 14
 Steinbrecher Heinrich Flurstr 19
 - Rudolf Dorfstr 17
 Steinbrink Erwin Kölner Str 76
 - Friedhelm Hauptstr 141
 - Friedrich Hauptstr 21
 - Johannes John-F-Kennedy-Str 9
 - Peter Hauptstr 151
 - Reinhold Kölner Str 76
 Steiner Elise Hegelstr 28
 Steines Klara Römerstr 25
 Steingraber Horst Döinghauser Str 24
 Steinhard Hans Moltkestr 15
 - Wilhelm Ernst-Adolf-Str 31
 - Wilhelm Tannenstr 23
 Steinhöfel Helmut Holthausstr 20
 Steiniger Werner Kantstr 3
 - Erna Hauptstr 107
 Steinke Hans Hauptstr 8
 - Helmut Brambecke 39
 - Otto Dorfstr 22
 - Otto Am Sportplatz 1
 - Rudolf Körnerstr 2a
 Steinkühler Alfred Berliner Str 63
 Steinmann Agnes Prinzenstr 22
 - Karoline Bismarckstr 4
 Steinmeier Ella Kurfürstenstr 21
 Steinmetz Gertrud Römerstr 19
 Steinmetz Klaus Römerstr 19
 Steinsiek Karl Heinz Drosselstr 21
 Steinwachs Artur Brambecke 79
 Steinweg Hugo Bismarckstr 17
 Steitz Manfred Kaiserstr 5
 Stelter Frieda Potthoffstr 10
 Steltner Franz Hauptstr 159
 Stendel Willi Blücherstr 3
 Stenzel Dieter Möllenkötter Str 11
 Stephan Detlef Eulenweg 7
 - Hermann Kaiserstr 50
 - Max Tilsiter Weg 35
 Sternberg Anna Moltkestr 27
 - Elisabeth Lohmühle 11
 Sterne Günter Körnerstr 11
 Sterne Horst Galmelweg 5
 Sternkicker Erich Tobienstr 1
 Sterzing Horst Linderhauser Str 2a
 Stetefeld Egon Brunnenstr 13
 Steuernagel August Kurfürstenstr 23

Stevens Karl Brambecke 63
 Stich Horst Kantstr 12
 Stichling Wolfgang Jahnstr 7
 Sticht Agnes Pothhoffstr 24
 - August Pothhoffstr 24
 - Katharina Jesinghauser Str 29
 - Maria Blücherstr 14
 - Pauline Drosselstr 1
 - Walter Pothhoffstr 24
 - Wilhelm Sternenburgstr 42
 Stiefelhagen Rolf Göckinghofstr 49
 Stiehl Julie Weilenhäuschenstr 1
 - Walter Kaiserstr 50
 Stiens Albert Kölner Str 19
 - Alexander Querstr 2
 - Eugen John-F-Kennedy-Str 9
 - Franz Prinzenstr 28
 - Hans Weststr 27
 - Heinrich Steinhäuser Bergstr 1
 - Ralph Hagener Str 15
 Stiepermann Bruno Schwelmestr 52
 - Erich Schwelmestr 52
 Stiller Dieter Hegelstr 2
 - Walter Blumenstr 5
 Stinder Hans Am Ochsenkamp 16
 Stippel Heribert Lothringer Str 12
 Stippich Bruno Hauptstr 197a
 - Günter Hauptstr 197a
 - Heinrich August-Bendler-Str 4
 Stöbener Claus Metzger Str 39
 Stock Charlotte Hattinger Str 186
 - Manfred Blücherstr 10
 - Werner Ulmenweg 10
 Stöcker Kurt Untermauerstr 1
 - Werner Kaiserstr 9
 Stöckermann Johanna Barmer Str 52
 Stockey Ewald Kaiserstr 13
 Stockmann Joachim Castorffstr 18
 Stockmann Karl Bahnhofstr 51
 Stoffels Werner Präsidentenstr 47
 Stöhr Friedrich Döinghauser Str 15
 - Manfred Hauptstr 129a
 Stöhrer Rolf Prinzenstr 6
 - Rudolf Prinzenstr 10
 - Rudolf Mittelstr 22
 Stoll Ernst Haßlinghauser Str 56
 - Hilde Barmer Str 37
 Stollie Alfred Dr Oberloh 8
 - Hans Alfred Oberloh 8
 Stolper Walter Kaiserstr 15
 Stolte Lothar Hagener Str 34
 - Willi Brunnenstr 32
 Stoltzfaut Anna Kollenbuscher Weg 3
 - Heinrich Hauptstr 167
 Stommel Axel Luisenstr 21
 Stoff Jaab Metzger Str 41
 Stork Hellmuth Dr Ottostr 19
 Stork Paul Bahnhofstr 32
 Störmer Elli Loher Str 20b
 Stöttner Friedrich Weststr 20
 - Max sen Weststr 20
 - Max jun Weststr 20
 Stoy Wittekind John-F-Kennedy-Str 10
 Stoye Hans Karlstr 4
 Strack Elise Luisenstr 11
 - Elli Jesinghauser Str 28
 - Karl Heinz Jesinghauser Str 38
 - Kurt Wilhelmstr 16
 Stracke August Birkenstr 3

HEINRICH STRACKE KG.

METALLWARENFABRIK
 583 Schwelm - In der Graslake 50
 Fernruf: 2918 - Postfach 252

- Johannes Altmarkt 14
 - Julius Kirchstr 24
 Straeter Friedrich Am Ochsenkamp 12
 Stranghoner Margot Bahnhofstr 15
 Strassmann Klara Hauptstr 21
 Straßmann Hermann Friedr-Ebert-Str 89
 Stratmann Anton Winterberger Str 104
 Straube Gerd Haßlinghauser Str 15
 Strauch Klaus Loher Str 16
 Streck Fritz Holthausstr 14
 - Roland Steinhäuser Bergstr 71
 Streckmann Herbert Hagener Str 5
 - Horst Wilhelmstr 11
 - Ida Berliner Str 33
 - Klaus Berliner Str 33
 - Wolfgang Hagener Str 37
 Streich Wolfgang John-F-Kennedy-Str 4
 Streiss Lucie Hagelsiepenweg 5
 Strelow Paul Gerh Kaiserstr 42
 Streng Emma Dorfstr 3
 Stroetzel Walter Haßlinghauser Str 60
 Strogies Elfriede Schützenstr 30
 - Wilhelm Luisenstr 3
 Stroh Paula Oehder Weg 3
 Strohfeldt Rudolf August-Bendler-Str 4
 Strohlleit Willi Bahnhofstr 45
 Strohm Erich Höhenweg 85
 - Herbert Hugo-Jacobs-Str 3
 Stronczek Paul Weilenhäuschenstr 7
 Ströter Karl-Heinz Schulstr 4
 Strötgen Hanny Körnerstr 12
 Strubel Klaus Kolpingstr 6
 Struck Fritz Schützenstr 30
 - Robert Kurfürstenstr 21
 Strücker Karl Ehrenberger Str 27
 Strutz Artur Hagener Str 7a
 - Gerd Eiche 9
 Stüben Franz Zum Harzeck 9
 Stubler Christine August-Bendler-Str 9
 Stücher Wilhelm Kölner Str 56
 Stuhl Johannes Barmer Str 37
 - Wolfgang Glatzer Weg 3
 Stuhlmann Otilie Neumarkt 15
 Stumpe Gertrud Hagener Str 51



Jesinghauser Straße 2a - Telefon 2001

Gravieranstalt
 Formenbau
 Kunststoffspritzerei
 Schilder und Gummi-
 stempel
PAUL STUMPE
 Schwelm

- Paul Veststr 18
 - Paul Heinz Barmer Str 1

Sturm Pauline Schulstr 9
 Stursberg Frieda Feldstr 32
 - Horst Ehrenberger Str 27
 Stute Helmut Aug-Kuschmirz-Str 8
 Stuttgart Antonie Loher Str 15
 - Bernhard Kaiserstr 36
 - Ferdnande Ernst-Adolf-Str 7
 - Günter Hauptstr 132
 - Hermann Sedanstr 48
 Stutzke Gertrud Feldstr 9
 Such Erwin Mittelstr 11
 Sudfeld Klara Max-Klein-Str 35
 Sudowe August Leistr 1
 - Heinrich Ernst-Adolf-Str 5
 - Heinrich Friedr-Ebert-Str 43
 Suffa Manfred Weststr 24
 Suggel Klara Pothhoffstr 39
 Suhr Anne Hattinger Str 15
 Sulberg Karl Haßlinghauser Str 15a
 Sundermann Alfons Kirchplatz 2
 - Harry Friedr-Ebert-Str 25
 Sundermeier Karl Eulenberg 9
 Sundorf Maria Am Ochsenkamp 20
 Surig Johanna Döinghauser Str 15
 Süß Friedrich Bergstr 12
 - Wolfgang Holthausstr 32
 Süßmann Herbert Ottostr 38
 Süther Albert Blücherstr 15
 - Dieter Mittelstr 10b
 - Elfriede Hugo-Jacobs-Str 8
 - Friedr-Wilh Winterberger Str 67
 - Günter John-F-Kennedy-Str 5
 - Günter Sternenburgstr 46
 - Gustav Hugo-Jacobs-Str 8
 - Heinrich Castorffstr 13
 - Karl Am Alten Schacht 17
 - Karl Heinz Prinzenstr 26
 - Waltraud Hugo-Jacobs-Str 9
 - Wilhelm Brunnenstr 17
 Swierkowski Anna Loher Str 7
 - Karl Schützenstr 8
 Sylla Angelika Hauptstr 147
 - Margarete Hauptstr 123
 Symannek Hedwig Brunnenstr 12
 - Hedwig Schwelmestr 21
 - Johann Max-Klein-Str 23
 Szameitat Heinz Döinghauser Str 28
 Szarmach Horst Bahnhofplatz 2
 Szellas Emmy Kirchstr 5
 - Karl Heinz Schulstr 48
 Szmyndryck Otilie Hauptstr 125
 Szuldrzynski Alfred Große Weide 15
 Szymanski Ella Oelkinghauser Str 36
 - Horst Günter Mittelstr 32
 Szyrba Wolfgang Eulenberg 7
 Tabbert Paul Jesinghauser Str 34
 Tacke August Schwelmestr 4
 - Emil Kaiserstr 60
 - Friedrich Holthausstr 26
 - Karl Hattinger Str 15
 Tackenberg Günter Hauptstr 31
 Tamschick Gerhard Haynauer Str 1
 Tändler Hermann Bahnhofstr 36a
 Tank Paul Römerstr 14
 Tansinne Otto Luisenstr 9
 Tappesser Peter Kötchen 1a
 Taschner Anna Pothhoffstr 29
 - Günther August-Bendler Str 31
 Tatzel Gerda Am Ochsenkamp 14

Taube Werner Kaiserstr 8
 Taus Erich Max-Klein-Str 25
 - Erich Max-Klein-Str 15
 - Paul Erwin Barmer Str 25
 Tausch Ilse Brunnenstr 3
 - Johanna Metzger Str 5
 Tebus Emilie Haßlinghauser Str 33
 Teichert Erich An der Rennbahn 52
 - Gertrud Haßlinghauser Str 62
 Teltz Gustav Hauptstr 143
 Temme Klara Kaiserstr 22
 Tempelmann Anna Querstr 8
 Tepas Hilde Oehder Weg 18



TEPASS & SEIZ KG
 Volkswagen - Händler
 583 SCHWELM
 Berliner Str. 66a - 68
 Postfach 102, Tel. 7051-52

Tepel Anna Körnerstr 24
 Tepper Erwin Grenzdöde 7
 Terbeck Elisabeth Galmelweg 6
 Terborg Ephard Frankfurter Str 48a
 - Hanna Hauptstr 132
 Terfehr Otto Luisenstr 27
 Terkamp Heinrich Brunnenstr 27a
 - Inge Hagelsiepenweg 12
 Terlau Josef Flurstr 16
 Termer Bruno Metzger Str 33
 Tesch Alma Prinzenstr 28a
 - Emil Prinzenstr 28a
 - Erwin Kantstr 14
 - Günter Brunnenstr 18
 - Margarete Drosselstr 57
 - Walter Am Roten Wasser 3
 - Wilhelm Loher Str 31
 Tesche Hermann Berliner Str 64
 Tetenborn Erdmann John-F-Kennedy-Str 9
 Tezdlaff Wilhelm Lothringer Str 8
 Teuber Ernst Schulstr 6
 - Hans Joachim Kaiserstr 52
 Teubner Rolf Hauptstr 47
 Tewes Wilhelmine Hismarckstr 11
 Tews Hans Mittelstr 25
 - Otto Friedr-Ebert-Str 35
 - Werner Zum Löhken 10
 Thamm Eberhard Tilsiter Weg 7
 - Kurt Fichtenstr 12
 - Luise Blücherstr 13
 - Martha Hauptstr 131
 - Martha Tilsiter Weg 7
 - Rudolf Tilsiter Weg 36
 Thäns Dieter Bahnhofstr 11
 - Regine Bahnhofstr 11
 Theater Auguste Pothhoffstr 2
 Theia Fred Hegelstr 30
 Thelle Heinz Barmer Str 42
 - Herbert Max-Klein-Str 20
 - Wilhelm Lindenstr 10
 Theis August Wittener Str 58
 Theis Emil Altmarkt 3
 - Erna Mittelstr 7
 - Gustav Höhenweg 82
 - Heinrich Römerstr 21
 - Hilde Westfalendamm 29
 - Marta Metzger Str 3

- Paul Kurfürstenstr 21

WALTER THEIS, Dachdeckermeister

Ausführung sämtl. Dachdeckerarbeiten —
Isolierungen — Blitzschutzanlagen —
Spez. Schieferarbeiten

583 Schweim, Herbergstr. 12, Ruf: 23 13

- Werner Talstr 23
- Wilhelm Friedr.-Ebert-Str 5
- Theisen Heinz Peter Hermannstr 43
- Wilhelm Nordstr 9
- Theiss Elfriede August-Bendler-Str 21
- Thele Elfriede Moltkestr 8
- Knut Friedr.-Ebert-Str 87
- Theodor Gertrud Hegelstr 24
- Karl Berliner Str 14
- Werner Hattinger Str 26
- Therolf Heinrich Prinzenstr 26a
- Theuerkauf Volker Mittelstr 23
- Theyssen Artur An der Rennbahn 10
- Elisabeth Hauptstr 7
- Thiede Hans Hagener Str 24
- Hans-Werner Kaiserstr 18
- Herbert Höhenweg 85

Chem. Reinigung Thiel
Hauptstraße 67, Ruf 2263
Privat: Am Steinbruch 13 Ruf 2263

- Thiel Alfons Winterberger Str 51a
- Alfred Körnerstr 2
- Anna Moltkestr 8
- August Moltkestr 15
- Ernst Am Steinbruch 13
- Fritz Sedanstr 58
- Heinz Römerstr 16
- Heribert Bismarckstr 9
- Hermann Schulstr 40
- Siegfried Winterberger Str 28
- Walter John-F.-Kennedy-Str 10
- Werner Hattinger Str 15
- Thiele Anna Neumarkt 11
- Arthur Viktoriastr 13
- Horst Schützenstr 25a
- Irmgard Hauptstr 189
- Johanna Frankfurter Str 42

**Ludwig Thiele OHG**

Schleiferei — Galvanisieranstalt
Metallfärberei und Verchromerei
Massengalvanisierung
Techn. Hartverchromung

583 Schweim l. W.
Sedanstraße 70 Fernruf 26 27

- Margarete Kaiserstr 18
- Thielitz Edmund Hagener Str 26
- Thielmann Elisabeth Hauptstr 84
- Erich Kölner Str 72
- Fritz Hauptstr 84
- Anzeige a n Spalte

Fr. Thielmann

Bürobedarf — Büromaschinen
Büroeinrichtungen — Reparaturwerkstatt
SCHWEIM

Hauptstraße 84 Tel. 60 58 / 59

- Wilhelm Blücherstr 62
- Thielmann Anna Hagener Str 24
- Elisabeth Göckinghofstr 64a
- Erna Mittelstr 18
- Franziskus Augustastr 12
- Thieme Erich Barmer Str 27

Erich Thieme

Präzisionswerkzeuge
und Maschinen
Schweim, Hauptstraße 159 - Ruf 28 60

- Gerhard John-F.-Kennedy-Str 5
- Willi Moltkestr 16
- Thier Franz-Josef Tobienstr 4
- Margarete August-Bendler-Str 17
- Thierbach Günter Friedr.-Ebert-Str 10
- Thieroff Hans-Joachim Loher Str 24
- Thiesbürger Jörg Barmer Str 16
- Thimm Martha Hauptstr 176
- Thomä Horst Friedr.-Ebert-Str 15
- Thomale Elfriede Lindenstr 23
- Tholen Albrecht Blücherstr 81
- Thomas Albert Straßburger Str 6
- Albert Winterberger Str 110a
- Anna Beyenburger Str 90
- Ernst Winterberger Str 110 a

Textil-Kaufhaus**Friedrich Thomas**

583 Schweim
Neumarkt 24-26 - Ruf 24 93

- Gottfried Blücherstr 30
- Hans Am Ochsenkamp 10
- Hans Georg Kölner Str 62
- Henny Blücherstr 30
- Hermann Blücherstr 53
- Horst Friedr.-Ebert-Str 37
- Johanna Hegelstr 16
- Martha Lothringer Str 2
- Peter Hauptstr 129
- Uwe Hauptstr 131
- Thomaschewski Martha Haßlinghauser Str 9
- Thommes Klaus Potthoffstr 25
- Klaus Kaiserstr 35
- Thoms Erwin Hagener Str 38
- Horst Hagener Str 56
- Willi Hagener Str 56
- Thomsen Detlef Kolpingstr 14
- Thöne Bernhard Blücherstr 8
- Emmi Blücherstr 72
- Klara Westfalendamm 14
- Thor Heinrich Theodor-Heuss-Str 5
- Thrun Eva Grafweg 3
- Thümann Jürgen Hauptstr 15
- Thun August Schweimstr 10

- Emil Schweimstr 4
- Karl Döinghauser Str 7
- Manfred Martinstr 19
- Thuraus Hans Sedanstr 60
- Werner An der Rennbahn 1
- Thürmer Renate Hattinger Str 10
- Tibud Hugo Friedr.-Ebert-Str 21
- Tiedeken Clemens Kölner Str 21
- Tiedtke Erich Hegelstr 22
- Tiesat Kurt Hattinger Str 26
- Tietjens Marie Straßburger Str 17
- Tietz Konrad Römerstr 27
- Reinhard Ottostr 12
- Stefan Brunnenstr 5
- Tigges Margarete August-Bendler-Str 31
- Tülgert Rudolf Hagener Str 13
- Wilhelm Blücherstr 2
- Willi Barmer Str 32
- Tüllenberg Peter Hauptstr 129a
- Tüllert Friedrich Dorfst 24
- Tüllmann Agnes Prinzenstr 10
- Friedrich Ernst-Adolf-Str 8
- Fritz Ernst-Adolf-Str 14
- Gustav Schulstr 24
- Hans Bergstr 2
- Hele Casinostr 1
- Horst Lindenstr 22
- Josef Bergstr 2
- Josef Prinzenstr 10
- Maria Potthoffstr 21
- Marta Am Ochsenkamp 8
- Mathilde Hauptstr 177
- Paul Prinzenstr 10
- Tüllmanns Wolfgang Brunnenstr 32
- Tilly Anna Lerchenweg 12
- Karl Günter Winterberger Str 34
- Timm Heinrich Römerstr 18
- Herbert Präsidentenstr 38
- Joachim Haßlinghauser Str 13a
- Paula Barmer Str 41
- Timmerbeil Albert Max-Klein-Str 1
- Albrecht Max-Klein-Str 32
- Eberhard Brunnenstr 20
- Erich Max-Klein-Str 30
- Hans Joachim Max-Klein-Str 1
- Harald Westfalendamm 48
- Hugo Ehrenberger Str 26
- Hugo Max-Klein-Str 26
- Timmerbeul Karl Querstr 4
- Karl Heinz Neumarkt 27
- Timmers Franz Haßlinghauser Str 13
- Timmreck Johannes Jesinghauser Str 20
- Tintunyk Johann Obermauerstr 5
- Otto Hegelstr 20
- Tippel Erich Barmer Str 38
- Hildegard Drosselstr 19
- Tippelt Emma Birkenstr 5
- Tischler Wolfgang Schulstr 10
- Tischler Arnold Emil-Rittershaus-Str 1
- Minna Kaiserstr 26
- Tischmann Hermann Hagener Str 34
- Rolf Winterberger Str 45
- Werner Friedr.-Ebert-Str 89
- Tober Heinz An der Rennbahn 13
- Leopold Oelkinghauser Str 34
- Tobien Else Barmer Str 34
- Margarete Hegelstr 12
- Töckmann Friedrich Berliner Str 23

- Toepfer Karlheinz Dr Schützenstr 28
- Toker Margarete Winterberger Str 32
- Tollas Egon Kaiserstr 64
- Willi Hauptstr 118
- Tolkmitt Benno Tilster Weg 42
- Gert E. Tilster Weg 42
- Gustav Kaiserstr 10
- Peter Wörther Str 2
- Tometten Wilhelm Westfalendamm 24
- Tomschick Willy Bahnhofstr 73
- Tönges Karl Blücherstr 6
- Karl Tobienstr 1
- Rudolf Lothringer Str 6
- Tönnessen Werner Döinghauser Str 15
- Topp Jürgen John-F.-Kennedy-Str 13
- Lina Linderhauser Str 33
- Toppmöller Helena Winterberger Str 37
- Torell Friedel-Willi Luisenstr 27
- Horst Eichenstr 4
- Törner Ernst Hermannstr 21
- Wolfgang Winterberger Str 34
- Torner Kurt Weststr 6
- Tötter Anton Steinhauser Bergstr 43
- Karl Heinz Steinhauser Bergstr 43
- Michael Mittelstr 11a
- Trabant Paul Potthoffstr 1
- Traber Eugen August-Bendler-Str 1
- Traber Klaus John-F.-Kennedy-Str 15
- Trampe Bruno Hegelstr 28
- Josef Luisenstr 12
- Lothar Metzger Str 59
- Trapp Karl Drosselstr 13
- Trappenberg Wolfgang Kolpingstr 14
- Trappmann Hans Ulrich Jahnstr 20
- Traub Erwin Friedr.-Ebert-Str 47
- Günter Feldstr 38
- Johann Prinzenstr 24
- Traufeldt Traute Jesinghauser Str 40
- Trauschel Alois Dr Körnerstr 18
- Traut Helmut Haynauer Str 1
- Trautewig Karl Heinz Holthausstr 16
- Trautwein Erwin Hauptstr 130
- Treimer Bernd Bahnhofstr 33
- Ferdinand Kantstr 5
- Trepper Heinrich Sedanstr 58
- Treskow Martha Luisenstr 6
- Treß Willi Holthausstr 28
- Triebe Kurt Barmer Str 24
- Triller Walter Herzogstr 18
- Trimbom Josef John-F.-Kennedy-Str 5
- Trimpop Hermann Hegelstr 4
- Kurt Höhenweg 14
- Walter Höhenweg 14

Blumen-Boutique**E. Trocken**

Am Bahnhof - Ruf 2782

- Trocken Elli Linderhauser Str 33
- Trogrlic Nedjko Eugenstr 29
- Tomislav Friedr.-Ebert-Str 1
- Trogu Umberto Herzogstr 4
- Troost Anna Hauptstr 2
- August Schweimstr 2
- Trosien Kurt Mittelstr 15
- Trott Hans Steinhauser Bergstr 29
- Trumpa Erna Oelkinghauser Str 24
- Tschiersch Anna Hagener Str 7a

Tschöpe Bodo Casinostr 3
 Tschöpe Sebastian Kirchstr 21
 - Walter Lohr Str 8
 Tuch Werner Hauptstr 185
 Tucht Ingrid Hauptstr 10
 Tulodziecki Kurt Barmer Str 6
 Tuppi Hans Frankfurter Str 40
 Türk Gerda Eugenstr 8a
 Turschak Alois Straßburger Str 15
 - Günter Kaiserstr 47
 - Johanna Hagener Str 19

KARL TURSCHAK

Inhaber: Günter Turschak
 Schreinerei - Möbelhandel
 583 Schwelm - Rheinische Straße 49
 Fernruf: 30 88

Tusch Franz Lindenstr 19
 - Josef Hagener Str 40a
 - Karl-Heinz Mittelstr 6
 - Lothar Hagener Str 56
 - Rudolf Hagelhauser Str 17
 - Walter Fichtenstr 4
 Tüysüz Muhsin Rheinische Str 13
 Twer Mathilde von der Bahnhofstr 42
 Twickler Johann Straßburger Str 15
 Tworck Jürgen Gökkinghofstr 68 a
 - Karl Schulstr 5
 Uebelgün Gustav Erlen 3
 Uebing Ernst August-Bendler-Str 11
 Uellenberg Elly Potthoffstr 13
 Uellendahl Adele Kantstr 14
 - Anna Neumarkt 10
 - Elfriede Bahnhofstr 62
 - Erika Bismarckstr 12
 - Frieda Potthoffstr 54
 - Helene Bogenstr 7
 - Klaus Gökkinghofstr 70a
 - Viktoria Luisenstr 16
 - Werner Wörther Str 1
 Uelwer Klaus Eugenstr 6
 Ufer August Boellingweg 8
 - Ewald Tobienstr 12
 - Heinz Potthoffstr 15
 Ufert Georg Brunnenstr 32
 Uhlenkamp Klaus John-F-Kennedy-Str 9
 Uhlenkott Klaus Holthausstr 18

Seit über 35 Jahren
WILLY UHLENKOTT
 DAS FACHGESCHÄFT
 FÜR GUTE HERRENBEKLEIDUNG
 Hauptstraße 80 - Telefon 3224

Uhlmann Artur Präsidentenstr 32
 Uhlmann Erich Moltkestr 11
 - Luise Bahnhofstr 58
 Uhr Elisabeth Lindenstr 29
 - Lina Blücherstr 13
 - Martha Mittelstr 2
 - Pauline Altmarkt 3
 Anz Uhren Danz an Spalte
 Ujma Adolf Blücherstr 8
 - Walter Markgrafstr 14



Uhren-Danz
 o.H.G.
 583 Schwelm
 Hauptstraße 90
 Ruf: 36 19

Ulber Dieter Tilsiter Weg 20
 - Walter Tilsiter Weg 20
 Ulbrich Else Kölner Str 40
 - Gerhard Sedanstr 42
 - Ida Lohr Str 11
 Ullmann Edmund Max-Klein-Str 39
 - Gerhard Kaiserstr 36
 Ulrich Ernst Eulenweg 5
 - Günther Castorffstr 5
 - Hans Jesinghauser Str 27
 - Werner Hagener Str 4
 - Wilfried Linderhauser Str 12
 Ullm Reinhold Castorffstr 4
 Ulomek Alfred Theodor-Heuss-Str 26
 Ullraum Georg Barmer Str 36
 Ulrich Emma August-Bendler-Str 24
 - Werner Hegelstr 32
 Umbach Alfred Hermannstr 16
 Umicevic Slobodan Wilhelmstr 45
 Umlauf Ida Kaiserstr 2
 Unger Berta Lohr Str 20c
 - Johanna Hegelstr 32
 - Karl Flurstr 11
 Ungermann Elisabeth Ehrenberger Str 8
 Unglaube Adelheid Kaiserstr 11
 Unke Heinz Bergstr 4
 - Heinz Castorffstr 7
 Unrau Manfred Bogenstr 6
 Unterberg Wilhelm Windmühlenstr 3
 Unthan Heinrich Harkortweg 3
 Unthelm Konrad Steinhauser Bergstr 75
 Unverfirt Günther Hagelsiepenweg 3
 Unverzagt Herbert Castorffstr 11
 Unzner Johanna Tilsiter Weg 3
 Urban Anna Neumarkt 30
 - Paulus Holthausstr 6
 Uschmann Friedrich Schützenstr 6
 Usko Erwin Kaiserstr 10
 - Horst Prinzenstr 8
 Utermann Ella Hauptstr 85
 - Walter Weilenhäuschenstr 1
 Utsch Anita Prinzenstr 32
 Vach Helene Hagelsiepenweg 13
 Vahle Manfred Friedr-Ebert-Str 23
 Vahlefeld Frieda Ernst-Adolf-Str 35
 Valentin Hedwig Taubenstr 11
 - Wilhelm Kantstr 18
 Valerius Franz Königstr 2
 - Paul Frankfurter Str 52
 Vandini Adamo Kölner Str 80
 Varchmin Dora Blücherstr 13
 Vaubel Dieter John-F-Kennedy-Str 4
 - Gertrud Weststr 8
 Vedder Friedr Wlth Körnerstr 14
 Veltes Hubert John-F-Kennedy-Str 13
 Veltrum Rainer Schützenstr 7
 Ven van de Dr Adrianus Große Weide 14
 Vender Arno Untermuerstr 1
 Vennemann Paul Hauptstr 50
 Venohr Anna Moltkestr 20
 - Hubert Ottostr 20

Ventzke Erich Robert-Frese-Str 21
 Ventzke Egon Viktoriastr 16
 - Rudi Beyenburger Str 26
 Verfürth Heinrich August-Bendler-Str 33
 Verhoff Josef Blücherstr 55
 Vering Heinz Friedr-Ebert-Str 29
 Verlade Wilhelm Bahnhofstr 33
 Vermöhlen Helmut Hofgasse 5
 - Jakob Eulenweg 7
 - Waldemar Mittelstr 10b
 Versl Toni Nordstr 6a
 Vesely Edeltraut Hauptstr 161
 Vesper Emil Sedanstr 1
 - Klara Neumarkt 27
 - Paul Steinhauser Bergstr 27
 Vestweber Heinrich Schulstr 17
 Vetter Fritz Metzger Str 43
 Vickermann Luise Brunnenstr 1
 Vidovic Vlado Beyenburger Str 86
 Viehans Heinz-Dieter Untermuerstr 17
 Viehbahn August Dr Max-Klein-Str 4
 Viehoff Erna Hauptstr 42
 Viehweger August Kaiserstr 17
 Viemeyer Antonie Kaiserstr 3
 Vieregge Auguste Hauptstr 28
 - Emil Berliner Str 67
 - Hermann Theodor-Heuss-Str 51
 - Luise Voßberger Weg 24
 - Maria Ernst-Adolf-Str 32
 - Siegfried Lindenbergrstr 41
 Viering Maria Jesinghauser Str 11
 - Wilhelmine Lindenstr 20
 Vierkante Fritz Luisenstr 14
 Vierkötter Ernst Möllenkötter Str 43
 Viertmann Maria Kaiserstr 49
 Viktora Elisabeth Ottostr 18
 Virnau Albert Birkenstr 2
 Vits Eleonore Hauptstr 22
 Voelzke Willi Moltkestr 8
 Voerste Anna Kirchstr 2
 Voet Günter Frankfurter Str 56
 - Jürgen Gökkinghofstr 27
 - Willi Kolpingstr 14
 Vogel Bernd Hauptstr 52
 - Elisabeth Oelkinghauser Str 20
 - Else Blücherstr 12
 - Erich Querstr 6
 - Fritz Holthausstr 8
 - Fritz Frankfurter Str 46
 - Michael Mittelstr 11
 - Paul Hermannstr 27
 - Siegfried August-Bendler-Str 5a
 - Walter Potthoffstr 1
 Vogel-Thumann Herta Hauptstr 10
 Vogelsang Reinhold Eiche 4
 Vogler Gertrud Kaiserstr 61
 - Wolfgang Am Ochsenkamp 20
 Vogt Anton Jesinghauser Str 4
 - August Bahnhofstr 28
 - Elfriede Lohr Str 28
 - Ernst Jesinghauser Str 19
 - Friedrich Luisenstr 13
 - Georg Brunnenstr 3
 - Günter Saarstr 5
 - Hans-Günther Am Ochsenkamp 6
 - Hans Georg Friedr-Ebert-Str 87
 - Herta Hermannstr 12
 - Hildebrandt in der Geislake 28
 - John-F-Kennedy-Str 23

- Karl Weststr 12
 - Marta Nordstr 14/15
 Vogtländer Helmut Ottostr 16
 Vöhl Heinz August-Bendler-Str 7a
 - Hella Luisenstr 25
 Vohmann Helmut Kaiserstr 35
 Vohwinkel Wilfried Glatzer Weg 1
 Voigt Hans Hauptstr 31
 - Heinz Tobienstr 13
 - Otto Nordstr 7
 Voigtländer Wilhelm Hagener Str 6
 Volke Gertrud Hauptstr 107
 - Konstantin Königstr 2
 - Lothar An der Rennbahn 20
 - Ottokar Königstr 2
 Völkel Adolf Hugo-Jacobs-Str 8a
 - Alfred Schützenstr 3
 - Carol Schützenstr 3
 Volkenborn Adolf August-Bendler-Str 20
 - Friedrich August-Bendler-Str 20
 Völker Anneliese Barmer Str 52
 - Karl Moltkestr 4
 Volkman Emma Kölner Str 1
 - Frieda Hattinger Str 37
 - Rudi Prinzenstr 22
 Volkmar Heinrich Unterlohe 4
 Volland Käthe Drosselstr 5
 Vollberg Karl Hattinger Str 33
 Vollbracht Siegfried Mittelstr 20
 Vollmann Erna Gökkinghofstr 33
 Vollmecke Günter Am Roten Wasser 3
 - Wilhelm Feldstr 12
 Vollmer Erna Tobienstr 20
 - Fritz Hagener Str 1
 - Gerd Emil-Rittersh-Str 1
 - Hans Kölner Str 49
 - Hans Jürgen Bahnhofstr 11
 - Helene Jesinghauser Str 7
 - Inge Hauptstr 131
 - Karl-Heinz Holthausstr 4
 - Mathilde Tobienstr 18
 - Paul Bahnhofstr 31
 Vollmerhaus Elisabeth Kaiserstr 45
 - Paul Kaiserstr 45
 Vollstedt Gertrud Oehder Weg 29
 Voosen Heinrich Drosselstr 7
 - Karl-Peter Potthoffstr 1
 Vöpel Heinrich Dorfstr 1
 Vorberg Albert John-F-Kennedy-Str 5
 - Elfriede Mittelstr 8
 - Hedwig Wittener Str 66
 - Luise Körnerstr 10
 Vorhauer Hans Römerstr 12
 Vormann Else Hauptstr 39
 - Joachim Kollenbuscher Weg 26
 - Karl Heinz Bahnhofstr 37
 - Robert Dr Hauptstr 39
 Vormberge Ida Hattinger Str 30
 Vorsprach Friedel Gartenstr 11
 Vosgerau Bernd Metzger Str 39
 Voshage Rainer John-F-Kennedy-Str 5
 Voss Anna Neumarkt 27
 - Else Luisenstr 18
 - Hans Max-Klein-Str 2
 - Helmut Luisenstr 14
 - Paul Schillerstr 4
 - Rudolf Tobienstr 15
 - Waltraud Winterberger Str 11
 Voss Erna Königstr 4

ELEKTRO-WAGNER**BELEUCHTUNGSKÖRPER
ELEKTROGERÄTE
INSTALLATIONEN****Schwelm
Bahnhofstr. 39
Ruf 2017**

- Wilfried Straßburger Str 10
- Willy Nordstr 10
- Vossberg Margarete Gartenstr 16
- Vosswinkel Egon Horst Prinzenstr 29

SEIT 135 JAHREN**Gebr. VOSWINKEL**

PAPIERWAREN - BÜROBEDARF
583 Schwelm
Hauptstraße 36 - Fernruf: 2014

- Voswinkel Elli Hauptstr 36
- Vratny Gertrud Oekinghauser Str 33
- Paul Querstr 8
- Waltraud Kölner Str 80a
- Vrlie Jose Mittelstr 17
- Wabnitz Cäcilie Bahnhofstr 46
- Ilse Mittelstr 18a
- Robert Wilhelmstr 11
- Wache Werner Blücherstr 82
- Wachnowski Dieter Friedr-Ebert-Str 45
- Wachter Karlheinz Ernst-Adolf-Str 32
- Wächter Eva Metzger Str 5
- Wacker Josef Untermuerstr 7
- Wackernagel Bruno Möllenkötter Str 4
- Erwin Präsidentenstr 19
- Wächter Heinz Sedanstr 46
- Wagemeier Erwin Gevelsberger Str 13

WAGENER & CO.
Maschinenfabrik und Apparatbau
Vulkanisiergeräte u. Pressen für Förder-
bänder, Kabel usw., für Industrie und
Bergbau - Planung und Lieferung von
kompl. Vulkanisier-Werkstätten
583 Schwelm, Ruf: * 2075, Telex 08-591970

- Wagner Adolf August-Bendler-Str 22
- Erich Sedanstr 52
- Erich Hauptstr 81
- Heinrich Brunnenstr 30
- Horst Präsidentenstr 15
- Jürgen Ottostr 33
- Kurt Wilhelmstr 25
- Willi Friedr-Ebert-Str 49
- Wagenknecht Erwin Obermuerstr 15
- Wagner Adele Bahnhofstr 39
- Alfred Luisenstr 15
- August Hugo-Jacobs-Str 7
- Else Friedr-Ebert-Str 47
- Erich Nordstr 19
- Ewald Hauptstr 101
- Fritz Friedr-Ebert-Str 43
- Gerhard Ottostr 34
- Günter Gevelsberger Str 97
- Irmgard Hauptstr 161
- Karl Flurstr 17
- Katharina Bismarckstr 7
- Lilly Ehrenberger Str 35
- Mally Weststr 14
- Marie Wilhelmstr 18
- Sylvester Winterberger Str 43
- Wilfried Brunnenstr 7
- Wilhelm Flurstr 19
- Wahl Leo Taubenstr 7
- Reinhard Ulmenweg 20
- Rudolf Am Ochsenkamp 10
- Wolfgang Moltkestr 6
- Wahle Friedhelm Holthausstr 32
- Gerd Castorffstr 6
- Otto Wellenhäuserstr 21
- Wahler Walter Hegelstr 16
- Wahlert Bruno Barmer Str 29
- Wahn Klaus Martinstr 18
- Wahner Peter Kaiserstr 13
- Walbersdorf Erich Brambecke 77
- Walden Joachim Brunnenstr 39
- Walder Hans Linderhäuser Str 15
- Lieselotte Dorfstr 22
- Rolf Dorfstr 16
- Walder Walther Dorfstr 4
- Waldow Gertrud Berliner Str 33
- Waldschmidt Manfred Römerstr 27
- Waldstein Karl Mittelstr 6
- Waletha Lothar Altmarkt 3
- Walczek Alfred Castorffstr 4
- Wallau Elisabeth Schützenstr 4
- Walling Elsa Döinghauser Str 18
- Peter Döinghauser Str 18
- Wallrabe Martha Meisenweg 11
- Wallraf Hans Sedanstr 12
- Wallwaey Fritz Beyenburger Str 46
- Walorski Stanislaus Moltkestr 19
- Waltenberg Karl-Heinz Eugenstr 34
- Walter Josefa Prinzenstr 9
- Walter Hermann Kolpingstr 1
- Hildegard Prinzenstr 30
- Josef Gartenstr 11
- Josef Hattinger Str 14
- Katharina Beyenburger Str 90
- Kurt Sternburgstr 42
- Luise Tobienstr 3
- Rolf Möllenkötter Str 31
- Rudolf An der Rennbahn 4
- Willi Berliner Str 65
- Walther Anna Kölner Str 20
- Friedhelm Birkenstr 4
- Helene Bergstr 12
- Hermann Hauptstr 40
- Mathilde Kölner Str 50
- Waltz Josefine Blücherstr 42
- Wambach Hedwig Kaiserstr 41
- Manfred Hauptstr 149
- Manfred Straßburger Str 8
- Wandelt Karlheinz Sternburgstr 48
- Wangler Erwin Tobienstr 1
- Wapenhans Kurt Galmelweg 7
- Wappler Ewald Brunnenstr 35
- Warendorf Gerhard Sedanstr 46
- Warhonowicz Nora Märkische Str 29
- Warias Alfred Mittelstr 3
- Warm Gertrud Hattinger Str 20
- Warmbier Else Metzger Str 47
- Warnecke Günther Lindenstr 18
- Warnholz Dieter Hauptstr 183
- Warschinsky August Lindenstr 15
- Warzen Kurt John-F-Kennedy-Str 5
- Waschetinski Willi Untermuerstr 7
- Waschinski Friedrich Hafflinghauser Str 11
- Waschke Wilhelm Döinghauser Str 34
- Waskow Gerhard Holthausstr 28
- Manfred Friedr-Ebert-Str 7

- Wassermann Helene Aug-Kuschmirz-Str 9
- Wassermeyer Ferdinand Augustastr 17
- Wassmann Herbert Wilhelmstr 33
- Rolf Bahnhofstr 69
- Wadmann Helmut Mittelstr 10
- Waterkamp Wolfgang Kaiserstr 73
- Watzlawik Klara Barmer Str 15
- Wawro Erna Schulstr 29
- Weber Adele Flurstr 3
- Anna Flurstr 13
- Erich Ulmenweg 12
- Erna Hegelstr 26
- Ernst Hauptstr 68
- Hans Schützenstr 28
- Hans Georg Kölner Str 73
- Hans Castorffstr 14
- Hans-Eugen Hauptstr 121
- Hans-Helmut Hauptstr 131
- Hedwig Bahnhofstr 10
- Karl Römerstr 5
- Karl Heidestr 25
- Katharina Hauptstr 68
- Klara Blücherstr 19
- Luise Winterberger Str 11
- Margarete Ottostr 58
- Margarete Römerstr 5
- Marianne Hauptstr 159
- Marlies Bismarckstr 7
- Nikolaus Luisenstr 12
- Paul Kölner Str 58
- Reinhold Westfalendamm 20
- Walter Winterberger Str 31
- Wolfgang Körnerstr 13
- Wede Harald Castorffstr 18
- Wedermann Dora Schützenstr 10
- Michael Schützenstr 10
- Wefer Erna Lohr Str 26
- Max Ehrenberger Str 21
- Wege Gertrud Tobienstr 5
- Meinhard Markgrafstr 1
- Wolfgang Castorffstr 12
- Wegemann Horst Kaiserstr 23
- Wegener Aloys Barmer Str 18a
- Wegerhoff Ernst Lindenstr 17
- Werner Bergstr 6
- Wegerich Werner Straßburger Str 17
- Wegfarth Joachim Gockinghauser Str 31
- Wegmann August Schwelmstr 3
- Hedwig Lindenstr 12
- Maria Blücherstr 17
- Maria Kölner Str 11
- Wegner Erich Oberloh 6
- Harald Linderhäuser Str 17
- Wehland Arnold Moltkestr 27
- Wehmann Hans Joachim Scharwacht 6
- Wegner Hans Jürgen John-F-Kennedy-Str 5
- Hildegard Feldstr 12
- Karl Schwelmstr 26
- Maria Schulstr 38
- Wegner Wilhelm Beyenburger Str 34
- Wehr Martha Drosselstr 4
- Wehres Heinz Schützenstr 24
- Weiland Werner Jesinghauser Str 31
- Weichert Karl Hagener Str 21
- Weichold Wolfgang Viktoriast 15
- Weicker Wolfgang Straßburger Str 17
- Weide Paul Metzger Str 24
- Weideman Alfred Pothoffstr 43
- Berta Lindenstr 20

- Daniel Lothringer Str 4
- Ernst Barmer Str 42
- Gottfried Holthausstr 28
- Gottfried Lindenstr 24
- Heinrich Kantstr 15
- Weidke Lilly Bahnhofstr 10
- Weidlich Erwin Barmer Str 70
- Weidner Gerhard Friedr-Ebert-Str 21
- Herbert Castorffstr 7
- Klaus Neumarkt 10
- Weidner Max Metzger Str 3
- Weidtko Konrad Hegelstr 6
- Weierstall Ernst Hegelstr 12
- Weigel Karl Heinz Hauptstr 135
- Klaus Schwelmstr 21
- Maria Friedr-Ebert-Str 7
- Weigelt Kurt Weststr 12
- Weigt Benno Bahnhofstr 31
- Hanna Südstr 7
- Weihrauch Ernst Bogenstr 3
- Hermann Birkenstr 7
- Weiss Rudolf Berliner Str 14
- Weiken Maria Pothoffstr 22
- Weile Albert Prinzenstr 36
- Weinberger Arkadius Castorffstr 14
- Florian Möllenkötter Str 13
- Weinert Barbara Straßburger Str 5
- Georg Kölner Str 64
- Jürgen Linderhäuser Str 34
- Kurt Linderhäuser Str 34
- Weinlauf Bodo Nordstr 9
- Weinrath Auguste Jesinghauser Str 21
- Weinrath Gerd Bahnhofstr 79
- Robert Döinghauser Str 10
- Weinreich Anna Kölner Str 11
- Antonie Kölner Str 36
- Emil August-Bendler-Str 5
- Friedhelm Leistr 1
- Hans Kölner Str 45
- Hilde Römerstr 25
- Johanna Hauptstr 34
- Johanna Kölner Str 11
- Karl Blücherstr 14a
- Otto Hauptstr 34
- Peter Mittelstr 6
- Walter Ehrenberger Str 28
- Walter Mittelstr 16
- Werner Präsidentenstr 1
- Weirich Berta Feldstr 12
- Ernst Hauptstr 120
- Erwin Kollenbuscher Weg 3
- Selma Hagener Str 8
- Wilhelmine Blücherstr 62
- Weise Curt Dr Friedr-Ebert-Str 51
- Weise Frieda Feldstr 33
- Heinz Beyenburger Str 79
- Peter Ulmenweg 21a
- Rudi Schwelmstr 10
- Siegfried Grafweg 7
- Weiser Ernst Jahnstr 20
- Selma Römerstr 9
- Weishaupt Maria Lothringer Str 8
- Wolfgang Hegelstr 22
- Weiß August Hagener Str 43
- Ferdinand Hermannstr 28
- Günter Eulenweg 7
- Irene Herzogstr 14
- Josef Kaiserstr 75
- Rudolf Robert-Frese-Str 8

- Walter Holthausstr 20
 - Wilhelm Hauptstr 182
 - Wolfgang Castorffstr 15
 Weiss Eduard Möllenkotter Str 10
 - Erich Ulmenweg 19
 - Everhard Blücherstr 28
 - Ferdinand Hagener Str 35a
 - Franz Kaiserstr 52
 - Heinz Brunnenstr 27a
 - Helmut Linderhauser Str 15
 - Jakob Martinstr 5
 - Otto Schulstr 39
 - Peter Tobienstr 17
 - Wilhelm Berliner Str 67
 Weissbach Joachim Holthausstr 10
 Weissberg Emil Lindenstr 5
 - Erika Pastor-Nonne-Str 25
 - Friedrich-W Ernst-Adolf-Str 31
 - Hermann Körnerstr 12
 - Johanna Feldstr 14
 Weissenberg Anna Kaiserstr 65
 Weitschies Meta Winterberger Str 39
 Weitz Richard Kaiserstr 10
 - Sophie Bahnhofstr 47
 Weitzel Adele Brunnenstr 6
 - Hermann Haßlinghauser Str 28
 - Werner Hauptstr 142
 Welge Albert Feldstr 34
 Welle Anton Straßburger Str 16
 Weller Fritz Kurfürstenstr 24
 - Horst Birkenstr 3
 - Rudolf Querstr 6
 - Rudolf Luisenstr 4
 - Werner Castorffstr 3
 - Wilhelm Am Sportplatz 3
 - Willi Prinzenstr 28b
 Wellershoff Heinz-Dieter Märkische Str 29
 Welling Anton Theodor-Heuss-Str 58
 Wellmeyer Hans Barmer Str 40a
 - Luise Kollenbuscher Weg 3
 - Paul Kollenbuscher Weg 3
 Wellner Gerda Friedr-Ebert-Str 49
 - Hilde Tobienstr 11
 - Lothar Friedr-Ebert-Str 49
 Welsch Johann Höhenweg 64
 - Klaus Höhenweg 64
 Weltzien Karl-Heinz Luisenstr 6
 Wendel Friedrich Brunnenstr 11
 - Hans Hagener Str 43
 - Hans Blücherstr 64
 - Hans Dieter Brunnenstr 15
 - Winfried Römerstr 20
 Wendenburg Wolfram Dr Karlstr 10
 Wender Gustav Schulstr 1
 Wendland Erwin Schützenstr 25
 Wendlandt August Kaiserstr 7
 Wendler Günter Beyenburger Str 32
 Wendrock Ilse Hagener Str 24
 Wendt Günter Barmer Str 31
 - Hans Beyenburger Str 96
 - Hans Günter Schützenstr 10
 - Herbert Schützenstr 14
 - Hildegard Holthausstr 6
 - Hugo Straßburger Str 16
 - Rudolf Hauptstr 107
 Wendrich Paul Dödinghauser Str 4
 Wengler Heinz Kantstr 14
 - Klara Prinzenstr 26
 Wengrzik Paul Jesinghauser Str 16

Weniger Anni Max-Klein-Str 18
 Wenigerott Emma Kirchstr 3a
 Wenisch Franz Blücherstr 64
 Wenk Alfred Bahnhofstr 71
 - Amalie Bahnhofstr 11
 Wenke Gerhard Holthausstr 9
 Wencker Liesel Kaiserstr 65
 Wennemann Karl-Heinz Präsidentenstr 21
 Wenner Arnulf Wilhelmstr 12
 Wenschauer Ingetraut Lausitzer Weg 5
 Wenzel Horst John-F-Kennedy-Str 12
 Wenzel Karl-Heinz Eichenstr 4
 - Margarete Kaiserstr 61
 - Otto John-F-Kennedy-Str 13
 - Ulrich Eugenstr 8
 Werbeck Gerda Oelkinghauser Str 19
 Werle Otto Loher Str 16
 Werneke Wilhelm Max-Klein-Str 2
 Werner Annemarie Tilsiter Weg 9
 - Dora Prinzenstr 28
 - Edeltraud Kirchplatz 2
 - Elisabeth Brunnenstr 7
 - Else Kirchplatz 2
 - Franz Prinzenstr 22
 - Frieda Römerstr 27
 - Friedrich Barmer Str 20
 - Fritz Barmer Str 20
 - Heinrich Friedr-Ebert-Str 7
 - Heinz August-Bendler-Str 24
 - Heinz John-F-Kennedy-Str 4
 - Heinz Tobienstr 5a
 - Josef Friedr-Ebert-Str 52
 - Peter Hauptstr 59
 - Wally Schulstr 33
 - Wilhelm Straßburger Str 1
 Wernst Eberhard Kaiserstr 19
 - Hugo Präsidentenstr 4
 Werrn Friedrich Birkenstr 10
 Werth Eleonore Pastor-Nonne-Str 25
 - Elfriede Blücherstr 63
 - Erna Wilhelmstr 2
 - Friedrich Friedr-Ebert-Str 24
 - Karl Hauptstr 80
 - Klaus Hauptstr 151
 - Kurt Kurfürstenstr 22
 - Maria Castorffstr 15
 - Siegfried Casinostr 3
 - Wolfgang Hauptstr 125
 Werthmann Klaus Mittelstr 8
 Wertmann Karl Friedr-Ebert-Str 89
 Werz Wilhelm Wellenhäuserstr 7
 Wesche Reinhold Jr Königstr 18
 Wesel Gerd Buchenstr 16
 - Gustav Buchenstr 16
 Weskott Erich Hattinger Str 2
 - Otto Brambecke 4
 Wessel Adolf Luisenstr 15
 - Helmut Galmelweg 1
 - Inge Kaiserstr 56
 - Lutz Haßlinghauser Str 17
 - Rolf Luisenstr 5
 - Siegfried Schwelmstr 19
 Wesselbaum Otto Bismarckstr 5
 Wesselmann Brigitte Drosselstr 6
 Westerfeld Hans-Peter Nordstr 8
 Westerhoff Kurt John-F-Kennedy-Str 5
 - Maria Schulstr 54
 - Otto Tilsiter Weg 23
 Westermann Ernst Viktorstr 5

- Werner Lohmannsgasse 7
 - Wilhelmine Hauptstr 155
 Westermayr Alex Kölner Str 12
 Westheide Werner Lindenstr 19
 Westhoff Hans Gerd Bahnhofstr 73
 - Paul Blücherstr 14
 - Paul Blücherstr 8
 - Paul Hauptstr 120
 Westmeier Heinz Ottostr 64
 Westphal Irma Pastor-Nonne-Str 25
 - Werner Brunnenstr 11
 Wetekam Wolf-Günter Theodor-Heuss-Str 49
 Wetendorf Lucia Körnerstr 11
 Wetters Hans Brambecke 21
 Wetzel Artur Hagelsiepenweg 7
 - Klaus Jürgen Friedr-Ebert-Str 33
 - Maria Mittelstr 11
 - Paula Bismarckstr 4
 Wetzler Elisabeth Bismarckstr 2
 - Heinz Hauptstr 90
 - Heinz Luisenstr 6
 Wetzlich Elfriede Hauptstr 66
 Weustenfeld Adolf Nordstr 9
 - Dieter Friedr-Ebert-Str 35
 - Erich Hauptstr 93
 - Hans Wilhelmstr 15
 - Heimbart Bahnhofstr 11
 - Karl Schulstr 16
 - Paul Blücherstr 13
 Weuster Albert Kaiserstr 13
 - Erich Hugo-Jacobs-Str 10
 - Hermann Hagener Str 4
 - Klara Barmer Str 10
 - Werner Kaiserstr 6
 Westermann Anna Kölner Str 56
 - Anneliese Körnerstr 4
 - Artur Hegelstr 26
 - August Kölner Str 50
 - Bernd Brunnenstr 35
 - Emil Körnerstr 8
 - Ewald Kölner Str 50
 - Fritz-Gerd Große Weide 12
 - Harrold Castorffstr 6
 - Heinz Robert-Frese-Str 43
 - Helmut Bahnhofstr 75
 - Josefine Sternenburgstr 54
 - Klaus Loher Str 10
 - Luise Drosselstr 9
 - Margarete Querstr 9
 - Maria Ehrenberger Str 27
 - Walter Ehrenberger Str 23
 Weyand Erna Hattinger Str 26
 - Friedrich Lindenstr 19
 Wever Gustav Schützenstr 11
 - Ida Sternenburgstr 23
 Weyersberg Bernhard Straßburger Str 12
 Weyland Alfred Engelbertstr 1
 - Ingrid Lindenstr 14
 Whitford Reginald Kölner Str 80
 Wiche Hans Kollenbuscher Weg 19
 Wicke Walter Sternenburgstr 50
 Wickert Ewald Kaiserstr 1
 - Hedwig Brunnenstr 27
 - Johanna Körnerstr 4
 Wickinghoff Anni Nordstr 12
 - Elisabeth Oelkinghauser Str 32
 - Johannes Hagener Str 6
 - Josef Kaiserstr 2

Widder Else Barmer Str 35
 - Hans Joachim Kirchplatz 3
 Wiebking Ernst Neumarkt 25
 - Hugo Schulstr 12
 Wiedemann Anna Wilhelmstr 18
 - Kurt Steinwegstr 8
 - Rudolf Wilhelmstr 18
 - Walter Herzogstr 10
 Wiederhold Wilhelm Max-Klein-Str 31
 Wiedersprecher Emilie In der Graslake 24
 - Friedhelm Augustastr 14
 - Johanna Windmühlenstr 1
 - Siegfried In der Graslake 24
 Wiedmann Gustav Metzger Str 55
 Wiedmaier Karl Viktorstr 4
 Wiefels Werner Hagener Str 1
 Wiegand Edith Ottostr 39
 - Egon Kaiserstr 25
 - Elli Weststr 14
 - Friederike Blumenstr 3
 - Karl Lindenstr 5
 - Lieselotte Gückinghofstr 60
 - Lothar Moltkestr 1
 - Margarete Römerstr 22
 - Maria Blücherstr 30
 - Paul Kölner Str 66
 - Ursula Ottostr 27
 - Werner Blücherstr 12
 - Herbert Kantstr 21
 Wiegshauss Magdalene Saarstr 5
 Wieland Otto Max-Klein-Str 43
 Wielsch Paul Ottostr 51
 Wiemann Alfred Castorffstr 25
 - Anna Hegelstr 2
 - Ernst Dödinghauser Str 14
 Wiemer Dietrich Moltkestr 14

Rudolf Wienand

Aral - Tankstelle

Auto-Zubehör - Reifen
 Batteriedienst - Karbid Schweißgeräte
 Techn. Öle und Fette - Sauerstoff

583 Schwelm/Westf., Bahnhofstr. 37, Ruf 2179

Wiencken Walter Viktorstr 18
 - Anna Zum Harzeck 1
 Wienstein Franz Wilhelmstr 29
 - Wolfgang Augustastr 14
 Wienstroth Auguste Hauptstr 183
 Wielen Ursula Dr Westfalendamm 46
 Wiercinski Erich Kaiserstr 60
 Wierspecker Wilhelm Schützenstr 31
 Wiesche Dieter von der Barmer Str 36
 - Friedr-Wilh von der Neumarkt 4
 - Hubert von der Haßlinghauser Str 17
 - Wilhelm von der Kaiserstr 75
 Wiesbrock Heinz Dr Viktorstr 19
 Wiese August Sedanstr 48
 - August Wilhelmstr 1
 - Erwin Sedanstr 50
 - Fritz Drosselstr 5
 - Günter Linderhauser Str 33
 - Hedwig Hauptstr 89
 - Ralf-Reiner Theodor-Heuss-Str 66
 - Wolfgang Hauptstr 177
 - Wolfgang Hauptstr 80
 Wiesemann Helmut Blücherstr 82
 - Horst Beyenburger Str 52
 - Wilhelm Dr Sternenburgstr 24

Wiesinger Günter Präsidentenstr 18
 Wieske Erich Ulmenweg 8
 Wiesner Horst Luisenstr 22
 Wiethoff Josef Viktoriastr 13
 Wietig Wolfgang Hauptstr 159a
 Wieritzki Lisette Barmer Str 28
 Wigand Dieter Bahnhofstr 40
 Wigge Werner Augustastr 12
 Wiggers Elisabeth Bahnhofstr 50
 - Heinrich Metzger Str 60
 - Paul Metzger Str 60
 - Paul Blücherstr 3
 - Walter Körnerstr 6
 - Werner Hegelstr 18
 - Wilhelm Kaiserstr 60
 Wiggershaus Gustav Häßlinghauser Str 4
 Wiggershaus HermannHülsestr 16
 Wilde Klaus Taubenstr 8
 Wildförster Emmi Wilhelmstr 19a
 - Heinrich Oelkinghauser Str 24
 - Helmut Barmer Str 47
 - Johanna Hegelstr 8
 - Karl Dieter Metzger Str 55
 Wildtraut Elisabeth Hauptstr 151
 Wildbarn Karl Präsidentenstr 21
 Wildhelm Alexander Berliner Str 67
 Wilhelmi Manfred Friedr-Ebert-Str 22
 Wilinski Irma Hegelstr 10
 Wilke Frieda Holthausstr 20
 - Gerd Friedr-Ebert-Str 15
 - Hans Winterberger Str 63
 Wilke Herta Barmer Str 50
 - Luise Hugo-Jacobs-Str 6
 - Richard Schwelmstr 51
 Wilker Martha Sternburgstr 32
 Wilkes Erna Barmer Str 57
 - Eugen Königstr 9
 - Gustav Hagener Str 10
 - Hedwig Blücherstr 34
 - Heinz Wilhelmstr 35
 - Max Blücherstr 74
 - Rolf Hauptstr 193
 - Willi Hauptstr 93
 Wilkesmann Adolf Barmer Str 1
 - Auguste Tobienstr 14
 - Elfriede Westfalendamm 2
 - Ernst Bismarckstr 10
 - Gerald Luisenstr 10
 - Gertrud Luisenstr 8
 - Gustav Adolf Tobienstr 14
 - Hedwig Kölner Str 51
 - Heinz Weststr 25
 - Horst Schützenstr 25
 - Werner Möllenkötter Str 10
 Will Peter Hauptstr 17
 Willamowski Ottilie Prinzenstr 8
 Willbrand Katharina Hauptstr 113
 - Maria Hauptstr 113
 Willers Anton Barmer Str 33
 Willhardt Emmy Moltkestr 4
 Willhardt Hans Untermuerstr 1
 Willich Walter Flurstr 17
 Wilmezik Lotte Schulstr 50
 Willmann Ottilie Bismarckstr 4
 Willmund Hildegard Römerstr 5
 Willutzki Werner Hauptstr 139
 Wilschinsky Kurt Kaiserstr 20
 Wilshaus Werner Winterberger Str 28
 Wind Wilhelm Emil-Ritterstr 5

Winden Maria Nordstr 4
 Windgasse Fritz Schwelmstr 11
 Windgassen Andreas Kaiserstr 40
 - Arno Kaiserstr 40
 - August Weststr 12
 - Elfriede Hauptstr 181
 - Erich Beyenburger Str 37

H. Windgassen, Blumen

Hauptstraße 93 - Ruf 6882

- Johanna Bismarckstr 12
 - Klara Mittelstr 22
 - Manfred Hauptstr 129
 - Wilhelm Drosselstr 14
 Windhoff Rudolf Friedr-Ebert-Str 41
 Windhövel Elfriede Römerstr 24
 Windhövel Elisabeth Möllenkötter Str 4
 - Emil Kaiserstr 1
 - Erna Markgrafenstr 10
 - Ewald Hugo-Jacobs-Str 11
 - Friedrich Hauptstr 91
 - Friedrich Nordstr 14/15
 - Gustav Lindenbergstr 41
 - Hans Hagener Str 25
 - Heinrich Gevelsberger Str 90
 - Heinz-Walter Jesinghauser Str 51
 - Hugo Gevelsberger Str 90
 - Marianne Oelkinghauser Str 36
 - Wilhelm Möllenkötter Str 45
 - Wilhelm Ernst-Adolf-Str 39
 - Wilhelmine Tannenstr 8
 - Wolfgang Hagener Str 7
 - Wolfgang Ernst-Adolf-Str 39
 Wingenfeld Klaus Kolpingstr 6
 - Wilhelm Kirchstr 18
 Wingenroth Horst Schulstr 35
 Winkel Walter Pothoffstr 39
 Winkelmann Elfriede Lindenstr 12
 - Fritz Schützenstr 7
 - Günter Lindenstr 4
 - Horst Untermuerstr 1
 - Karl Am Alten Schacht 1
 - Lina Lohr Str 22b
 - Luise Hauptstr 6
 - Magdalene Feldstr 7
 - Paul Lindenstr 4
 - Rudi Lindenstr 12
 - Selma Lohr Str 22b
 - Wilhelm Castorffstr 7
 Winkelsträter August Flurstr 1
 - Bernhard Winterberger Str 5
 - Claus Körnerstr 13
 - Elisabeth Gartenstr 15
 - Ewald Hattinger Str 52
 - Friedrich Linderhauser Str 39
 - Fritz Linderhauser Str 39
 - Hans Barmer Str 71
 - Hedwig Kolpingstr 6
 - Julius Am Roten Wasser 3
 - Käthe Metzger Str 47
 - Lina Amselstr 2
 - Paul Drosselstr 31
 - Waldemar Grothestr 18
 - Werner Lerchenweg 1
 Winkler Hans-Georg Theodor-Heuss-Str 49
 - Heinz Prinzenstr 24
 - Helge Häßlinghauser Str 13
 - Herbert Wörlter Str 2

- Karl Feldstr 31
 - Walter Berliner Str 65
 Winning Auguste Tannenstr 9
 - Heinrich Schulstr 38a
 - Willi Jesinghauser Str 29
 - Winfried Lotharinger Str 6
 Winter Eugen Blumenstr 7
 - Friedhelm Hattinger Str 62
 - Friedrich Zum Löhken 3
 - Hedwig Tilster Weg 31
 - Heinz Hagener Str 45
 - Heinz Ottostr 14
 - Helene Neumarkt 13
 - Helmut Metzger Str 1
 - Herta Häßlinghauser Str 20
 - Karl Scharlicker Str 64
 - Rudolf Windmühlenstr 20
 Winterhager Ulrich Hattinger Str 52
 Winterhoff Fritz Kölner Str 73
 - Irmgard Jesinghauser Str 17
 - Walter Bahnhofstr 75a
 - Werner Waldstr 9
 Wintermeier Hermann Brambecke 3
 Wintgen Helene Eichenstr 3
 Wintgens Elisabeth Kölner Str 62
 - Johann Eugenstr 47
 - Julie Neumarkt 9
 - Otto Neumarkt 9
 Wintrich Franz Höhenweg 5
 Wirminghaus Ernst Bounnenstr 21
 - Rolf Lerchenweg 3
 - Walter Lerchenweg 3
 Wirth Gustav Viktoriastr 18
 - Herta Häßlinghauser Str 32
 - Walter Häßlinghauser Str 43
 Wirtz Emilie Wilhelmstr 33
 - Hans Märkische Str 10
 Wirz Johannes Querstr 5
 Wischinski Manfred Heberge 4
 Wischewski August Kaiserstr 3
 - Walter John-F-Kennedy-Str 12
 - Wilhelm Bahnhofstr 75
 Wiswede Rolf Friedr-Ebert-Str 14
 Witt Else Luisenstr 11
 Witte Karl Ottostr 51
 Wittenberg Kurt Flurstr 8
 - Rolf Brunnenstr 39
 Wittenborn Elfriede Barmer Str 26
 - Elfriede Moltkestr 1
 - Georg Steinhauser Bergstr 53
 - Gerd Pothoffstr 1
 - Hilde Tobienstr 8
 - Maria Galmelweg 3
 - Marianne Kölner Str 12
 - Mathilde Am Steinbruch 4
 - Olga Oelkinghauser Str 32
 Witthuhn Klara Bahnhofstr 38
 - Paul Castorffstr 18
 Wittke Ludwig Kölner Str 3
 Wittland Wilhelm Max-Klein-Str 7
 Wittwer Bernhard Ottostr 30
 - Hans Brunnenstr 7
 - Martha Gartenstr 16
 - Marta Hattinger Str 109
 Wloka Karlheinz Kaiserstr 75
 Wockel Friedrich Wilhelmstr 19a
 - Friedrich Haus Martfeld
 - Heinrich Linderhauser Str 33
 Wodara Josef Scharlicker Str 20

- Josef-Leopold Scharlicker Str 58
 Woelk Günter Jesinghauser Str 24
 - Johann Kaiserstr 14
 Woelm Malwine Martfelder Weg 3
 Woeste Manfred Zum Löhken 8
 Wohletz Gottfried Sternburgstr 44
 Wohlfahrt Martha Herzogstr 20
 Wohlgemut Siegfried Steinhauser Bergstr 39
 Wohlhab Auguste Max-Klein-Str 14
 Wolth Gerhard Brambecke 29
 Woltynek Karl Heinz Hattinger Str 77
 Wojtyczka Heinz Kaiserstr 67
 Wolf Anna Südstr 7
 - Anna Kantstr 18
 - August Berliner Str 65
 - Elfriede Am Alten Schacht 7
 - Heinz Hegelstr 10
 - Helmut Lindenstr 29
 - Herbert Pothoffstr 29
 - Horst Tobienstr 15
 - Hilda Metzger Str 23
 - Johannes Bahnhofstr 52
 - Karl Holthausstr 22
 - Werner Schützenstr 17
 - Wilhelm Prinzenstr 1
 - Wolfgang Hagelstapenweg 2
 Wölfer Karl Obermauerstr 12
 Wolff Anna Mittelstr 20
 - Elisabeth Hattinger Str 198
 - Georg Zum Löhken 12
 - Gerd Jesinghauser Str 49a
 - Karl-Heinz Jesinghauser Str 24
 - Kurt Ehrenberger Str 19
 - Lotte Steinhauser Bergstr 36
 - Olga Blücherstr 10
 - Otto John-F-Kennedy-Str 4
 - Peter Schützenstr 29
 - Werner August-Bender-Str 5a
 - Wilhelmine Barmer Str 13
 Wölk Klaus Brunnenstr 13
 Wölki Berta Wilhelmstr 20
 Wolgram Hubert Kaiserstr 19
 Wollin Hildegard Feldstr 7
 Wollmer Josef Feldstr 13
 - Willi Wilhelmstr 20
 Wollmerstadt Kurt Haynauer Str 3
 Wolter Gertrud Sternburgstr 13
 - Karlheinz Sternburgstr 13
 - Konrad Bahnhofstr 16
 Wolthaus Emmi Sternburgstr 19
 Wolzenburg Hedwig An der Rennbahn 56
 Wonnberg Heinrich Hauptstr 90
 - Wilhelm Hauptstr 90
 Wördehoff Elisabeth Linderhauser Str 11
 - Erhard Häßlinghauser Str 17
 - Franz Kaiserstr 15
 - Herbert Hattinger Str 25
 - Hermann Dorfstr 9
 - Wilhelm Linderhauser Str 11
 Wordenbeck Heinrich Römerstr 12
 - Maria Moltkestr 15
 Wormsbach Auguste Kirchstr 3
 - Heinrich Neumarkt 10
 - Helene Neumarkt 10
 Wormstall Maria Hauptstr 45
 - Theo Blücherstr 10
 Worst Werner Metzger Str 55
 Wortmann Agnes Hauptstr 20
 - August Höhenweg 60

- Eduard Nordstr 14/15
- Elise Blumenstr 7
- Hermann Kaiserstr 7
- Josef Kölner Str 29a
- Karl Wilhelmstr 11
- Karl Heinz Obermauerstr 20
- Theo Scharwacht 12
- Wörz Robert Lohringer Str 12
- Wossilus Magdalene Neumarkt 15
- Wossidlo Gustav Tobienstr 10
- Woyack Walter Holthausstr 28
- Willi Schulstr 24
- Wrabetz Ernst Holthausstr 4
- Wrang Luise Steinwegstr 2
- Wrede Horst Tobienstr 8
- Wrobel Ernst Blücherstr 6
- Maria Oehder Weg 36
- Wilhelmine Brunnenstr 47
- Wröbel Anastasia Römerstr 16
- Thomas Lohrer Str 30
- Wroblewski Alfons Kantstr 8
- Dietmar Hauptstr 155
- Franz Blücherstr 59
- Johannes Frankfurter Str 43
- Wulf Emma Brunnenstr 35
- Wulf Karl-Heinz Hagelhauser Str 13a
- Paul Hauptstr 34
- Wulff Hans Friedr-Ebert-Str 41
- Wulfing Alma In der Graslake 40
- Clara Höhenweg 89
- Heinrich Castorffstr 1
- Horst Neumarkt 23
- Jürgen Körnerstr 13
- Marta Neumarkt 23
- Richard Zum Löhken 2
- Wulfrath Günter Hattinger Str 80
- Wünsch Elisabeth Castorffstr 21
- Wünsche Alfred Gockinghofstr 47
- Anna Gockinghofstr 47
- Herbert Bahnhofplatz 6
- Wupperfeld Wilhelm Blücherstr 49
- Wurch Ewald Am Ochsenkamp 20
- Wüstermann Grete August-Bendler-Str 20
- Hans Werner Bergstr 6
- Ludwina Weilenhäuschenstr 1
- Wustmann Gottfried Weststr 4
- Wuttig Alfred Lausitzer Weg 15
- Erhard Lausitzer Weg 16
- Wuttke Edeltraud Steinwegstr 10
- Wuttkowski Hans Lindenstr 6
- Johann Kölner Str 5
- Wutzen Ernst Oelkinghauser Str 33
- Wycisk Dorothea Kirchplatz 3
- Zabback Anna Kaiserstr 6
- Zaborowski Hans-Dieter Theodor-Heuss-Str 47
- Zacharias Josefine Linderhauser Str 9
- Zacher Paul Sedanstr 60
- Wilfried John-F-Kennedy-Str 10
- Zadow Rosa Straßburger Str 5
- Zagermann Hans-Georg Hofgasse 9
- Josef Hauptstr 1
- Roswitha Körnerstr 16
- Zahn Elfriede Schützenstr 25
- Harald Ulmenweg 2
- Zander Hans J Jesinghauser Str 33
- Ingrid Friedr-Ebert-Str 26
- Minna Sedanstr 62
- Paul Jesinghauser Str 33
- Siegfried Tannenstr 12

- Werner Friedrich-Ebert-Str 26
- Zänger Werner Augustastr 4
- Zapka Heinrich Kölner Str 18
- Zassenhaus Elisabeth Potthoffstr 47

ROBERT ZASSENHAUS K.G.
HAUSHALTSMASCHINENFABRIK
583 SCHWELM
Döinghauser Str. 35 - Ruf: 3 5 6 1

- Zdunek Emmy Jesinghauser Str 28
- Zebrowski Martha Hagener Str 2
- Zehge Just Jesinghauser Str 1a
- Zehle Kurt Bahnhofstr 48
- Zeiler Johannes Hattinger Str 35
- Zeise Anneliese John-F-Kennedy-Str 4
- Zelder Wolfgang Holthausstr 8
- Zeller Günter Hagelhauser Str 13a
- Johann Hagener Str 45
- Zellmann Emma Tobienstr 3
- Heinz Tobienstr 3
- Zemke Heribert Lohringer Str 12
- Zengel Ludwig Bahnhofstr 3
- Zensen Karl Bahnhofstr 75a
- Zeppenfeld Karl Kaiserstr 70
- Zerwer Katl Döinghauser Str 28
- Zethmeyer Erwin Hagener Str 8
- Georg Wilhelmstr 19
- Heinz-Erwin Eugenstr 30
- Zeunert Anny Holthausstr 34
- Fritz Hagener Str 37
- Zibell Friedhelm Friedr-Ebert-Str 51
- Heinz Brunnenstr 19
- Helene Berliner Str 69
- Ziebart Juliane Lohrer Str 22a
- Lydia Sedanstr 50
- Ziebs Hubert Kaiserstr 53
- Johann Fichtenstr 17
- Wilhelm Haynauer Str 1
- Ziechmann Grete Brunnenstr 9
- Ziege Melitta Kaiserstr 34
- Ziegler Ernst Dr med Taubenstr 28
- Helmut Prinzenstr 28
- Karl Heinz Eugenstr 33
- Ziehm Ulrich Eulenweg 5
- Zielske Hans Präsidantenstr 38
- Ziemann Bruno Schulstr 32
- Georg Blücherstr 64
- Ziemons Helene Hermannstr 11
- Wilhelm Hermannstr 11
- Zier Adolf Am Ochsenkamp 18
- Günter Am Steinbruch 22
- Karl Luisestr 11
- Zieschang Alfred Jesinghauser Str 6
- Ziganki Gerhard Wilhelmstr 33
- Paul Möllenkötter Str 25
- Zill Kurt Eulenweg 7
- Zimlenga Josefa Hauptstr 182
- Zimmer Anna Herzogstr 6
- Zimmer Günter Hattinger Str 32
- Hedwig Hattinger Str 32
- Zimmermann Amanda Ernst-Adolf-Str 12
- Auguste Tilsiter Weg 42
- Bertha Bahnhofstr 32
- Christel Hagener Str 42
- Erich Mariäliche Str 29
- Erich Baellingweg 12a

- Erich Bogenstr 11
- Erich Viktoriastr 18
- Erika Untermuerstr 1
- Gerhard Brunnenstr 9
- Hans Oehder Weg 11
- Hans Joachim In der Graslake 28
- Helmut Potthoffstr 25
- Karl Zum Löhken 6
- Kurt Kaiserstr 35
- Margarete Luisestr 24
- Rolf Friedr-Ebert-Str 37
- Walter Sternburgstr 46
- Zimpel Elisabeth Schützenstr 29
- Zink Walter Schonenfeld 7
- Zinkann Wilhelm Hagelsiepenweg 9
- Zippmann Ernst Beyenburger Str 1
- Ernst Beyenburger Str 1
- Ernst Jürgen Beyenburger Str 1
- Eugen Wilhelmstr 23
- Eugen Castorffstr 15
- Hermann Weststr 14
- Hermann Weststr 14
- Zittartz Elfriede Karlstr 4
- Zitzewitz Kurt Castorffstr 14
- Zitzewitz Günther von Schwelmstr 53
- Zivotic Pomislav Kirchplatz 1
- Zobel Hildegard Große Weide 8
- Ludwig Große Weide 8
- Zogas Leonidas Lohrer Str 27
- Zokoll Eckhard An der Rennbahn 18
- Reinhard An der Rennbahn 14
- Zoldahn Heinz Taubenstr 19
- Zöllner Karl-Heinz Castorffstr 6
- Zoschke Elisabeth Hauptstr 30
- Zotta Rocco Wilhelmstr 42
- Zoymatzidis Lazaros Fronhofstr 3
- Zscherneck Hedwig Tilsiter Weg 8
- Zuch Kate Straßburger Str 6
- Zühlsdorf Günter Gevelsberger Str 13
- Zuidam Marinus von Lohrer Str 11
- Zülch Konrad Falkenweg 26
- Zulger Detlev Theodor-Heuss-Str 7
- Zumkier Peter Bogenstr 11
- Zurell Gustav Hattinger Str 99
- Zwang Werner Brunnenstr 32
- Zyber Heinz Neumarkt 27

Landbezirk Nordost

- Bärenfänger Dieter Kornborn 16
- Karl Kornborn 16
- Bredemeyer August Kornborn 22
- Hellwig Elfriede Kornborn 20
- Hoffmann Paul Brunnenhof 28
- Husmann Karl Kornborn 21
- Hütz Gustav Kornborn 23
- Hartwig Kornborn 23
- Jäger Helmut Borkede 23
- König Joachim Kornborn 22
- Löhken Rainer Kornborn 20
- Wilfried Kornborn 20
- Merken Adolf Kornborn 24
- Merken Bernd Kornborn 24
- Schröter Maria Kornborn 22
- Wiemer Klaus Kornborn 18
- Zelner Ludwig Kornborn 17

Landbezirk Nordwest

- Alerina in Günter Vörken 17a

- Appel Wilhelmine
- Hemte 19
- Bax Ida Krähenberg 10
- Becker Dieter Hemte 20
- Beckmann Ewald Vörken 14
- Blau Harald Döinghausen 25
- Blumenroth Emil Vörken 15
- Friedhelm Vörken 15
- Wilhelmine Vörken 15
- Bohm Wilhelm Jesinghausen 8
- Brinkert Frank Hemte 22
- Brüggendick Ewald Vörken 18
- Helmut Vörken 18
- Siegfried Vörken 18
- Brumma Peter Vörken 18a
- Brune Hans Hemte 22
- Dannehl Johannes Busch 11
- Dicke Karl Vörken 13
- Duell Hans Peter Döinghausen 23
- Dülm Else Döinghausen 24
- Dülm Walter Döinghausen 23
- Eberhart Horst Hemte 19
- Ehls Theodor Jesinghausen 2
- Friedel Rudolf Döinghausen 24
- Grießel Georg Vörken 18a
- Hattenhauer Manfred Döinghausen 28
- Hetslep Karl Jesinghausen 3
- Heute Burkhard Döinghausen 23
- Hoyer Lina Jesinghausen 4
- Hoffmann Wolfgang Vörken 18
- Holtmann Helene Vörken 13
- Hönke Gerd Döinghausen 30
- Hustert Frieda Vörken 15
- Inacker Liesel Jesinghausen 8a
- Isokelt Margret Jesinghausen 5
- Jesinghaus Alex Jesinghausen 5
- Alex Jesinghausen 5
- Alfred Jesinghausen 3
- Karoline Hemte 20
- Kaiser Wolfgang Döinghausen 24
- Klewer Bruno Krähenberg 9
- Konopatzki Christel Vörken 18
- Krischok Heinz Hemte 19
- Köster Rudi Krähenberg 10
- Letsch Peter Hemte 20
- Maier Manfred Vörken 18a
- Matthey Gerhard Döinghausen 24
- Mertens Helmut Döinghausen 30
- Michel Ernst Döinghausen 24
- Nawotka Frieda Döinghausen 25
- Nehring Ulrich Dr Döinghausen 23
- Nickholz Hans Jesinghausen 7
- Niemeyer Heinrich Vörken 14
- Oberbossel Otto Jesinghausen 5
- Wilhelm Jesinghausen 5
- Osenberg Fritz Vörken 17
- Fritz Vörken 17
- Willi Vörken 15
- Polte Wolfgang Vörken 18a
- Pompowski Siegfried Döinghausen 27
- Pöttner Emma Krähenberg 6
- Ramus Adolf Vörken 17
- Rauhaus Hubert Döinghausen 24
- Reichmann Gerd Vörken 14
- Remme Helmut Döinghausen 23
- Sauerwein Friedrich Vörken 16
- Schaaß Gustav Döinghausen 26
- Schmidt Ernst Vörken 16
- Schmiedel Hans-Jürgen Döinghausen 23

Schneider Walter Jesinghausen 5
 Schirmer Eugen Döinghausen 24
 Schott Paul Krähenberg 6
 Schülpe Ernst Döinghausen 23
 Seibt Berta Krähenberg 9
 Silbersiepe Gerhard Döinghausen 25
 Smetana Anton Döinghausen 29
 Sokol Paul Jesinghausen 7
 Stojanovic Nikola Krähenberg 9
 Veltum Richard Döinghausen 24
 Vogel Willi Vörfken 16
 Westermann Otto Vörfken 18
 Windfuhr Elfriede Busch 11
 Winkelmann Willi Krähenberg 6

Landbezirk Süd

Balk Rudolf Dahlhausen 48
 Baumgartner Alfred Dahlhausen 48
 Beier Josef Dahlhausen 47
 Berning Alfred Auf dem Hagen 9
 - Hans Jürgen Auf dem Hagen 3
 - Walter Auf dem Hagen 3
 Bilgard Erna Obernhagen 75
 Bitterwolf Heinrich Siepmannnummer 85
 Blum Jürgen Ehrenberg 83
 Books Franz Dahlhausen 47
 Brünninghaus Nelly Westerholt 62
 Bucksch Klaus Harzeck 95
 Bühne Gerd Ehrenberg 83
 Butz Günter Delle 67
 Calderera Antonino Weuste 50
 Conrad Willi Dahlhausen 48a
 Daniel Willy Heide 71
 Dickhaus Werner Ehrenberg 90
 Droste Gerd Dahlhausen 41
 Eckart Wolfgang Dahlhausen 48a
 Engelbert Rainer Obernhagen 74
 Erfurt Bianca Dahlhausen 41
 - Gertrud Dahlhausen 40
 - Hugo Friedr. Dahlhausen 41
 - Reinhard Dahlhausen 41
 - Wilhelm Dahlhausen 40
 Escher Volkhard Dr. Dahlhausen 39
 Fingerhut Paul Weuste 53
 Franz Margarete Dahlhausen 48
 Gahlen Fritz von Westerholt 61
 Garthe Fritz Ehrenberg 83
 Geldmacher Günter Obernhagen 75
 Goos Selma Gooshaiken 68
 Guziewski Werner Heide 70
 Hasenack Emil Ehrenberg 81
 - Gustav Obernhagen 77
 - Wilhelm Obernhagen 75
 Hoffe Karl Heinz Delle 67
 Höller Heinz-G. Auf dem Hagen 8
 - Walter Auf dem Hagen 7a
 - Walter Auf dem Hagen 8a
 Kämpfer Alfred Heide 73
 - Emil Heide 73
 - Erna Ehrenberg 82
 - Ewald Heide 70
 - Ewald Delle 65
 - Klara Heide 73
 - Lony Heide 72
 - Reinhard Obernhagen 77
 - Ulrich Obernhagen 75
 Kasterke Erich Dahlhausen 48
 Kettler Emilie Siepmannnummer 84

- Helmut Siepmannnummer 85
 - Paul Ehrenberg 55
 - Siegfried Siepmannnummer 84
 - Werner Ehrenberg 55a
 Kirst Alfred Ehrenberg 55
 Koch Anna Auf dem Hagen 1
 Köhler Friedrich Harzeck 93
 Kolodziej Theo Harzeck 94
 Kübler Werner Auf dem Hagen 6
 Läms Emma Westerholt 60
 - Karl Westerholt 60
 Langhans Heinz Heusiepen 35
 Laurenz Emil Weuste 51
 - Maria Auf dem Hagen 6
 - Walter Dahlhausen 45
 Ley Else Dahlhausen 47
 Lippe Gerd von der Ehrenberg 83
 - Karl von der Ehrenberg 58
 - Karl Heinz von der Ehrenberg 59
 Loh Karl Dahlhausen 48
 Luckhaus Elisabeth Weuste 51
 - Ernst Weuste 51
 - Rolf Weuste 51
 Mans Friedhelm Auf dem Hagen 7
 Matheis Günter Ehrenberg 83
 Mertens Heinz Werner Dahlhausen 47
 Mühlhausen Adele Dahlhausen 39
 Muskatewitz Erich Ehrenberg 82
 Nätebusch Klaus Hausiepen 35
 Neuhaus Karl Delle 67
 Nieland Rudolf Gooshaiken 1
 Nothofer Hans Peter Harzeck 95
 Piepenbrink Erich Heide 72
 - Friedel Heide 72
 Prause Wilhelm Dahlhausen 47
 Preuss Werner Heide 69
 Ronsdorf Else Westerholt 62
 Rosendahl Friedrich Delle 66
 - Friedr. Wilh. Delle 66
 Rüb Friedrich Auf dem Hagen 6
 Rüter Ernst Harzeck 92
 - Walter Harzeck 95
 Sanda Willi Auf dem Hagen 7
 Sauer Gerhard Ehrenberg 54
 - Gustav Ehrenberg 54
 - Volker Ehrenberg 54
 Schablitzky Josef Delle 64
 Scheller Fritz Dahlhausen 39
 Scherckenbeck Paula Dahlhausen 48
 Schlüter Walter Obernhagen 77
 Schmeck Hans Auf dem Hagen 7
 - Käthe Auf dem Hagen 6
 Schmidt Alma Obernhagen 75
 Scholz Max Westerholt 62
 Schreiber Willi Dahlhausen 45
 Schuldt Fritz Weuste 52
 Schulze Berta Westerholt 63
 Schwärmer Wolf Dieter Heide 69
 Seeg Maria Weuste 49
 Siebecke Jürgen Weuste 52
 Siepmann Dora Weuste 50
 - Otto Weuste 50
 Siese Heinz Obernhagen 75
 Siml Jürgen Heide 69
 Sonnenberg Arthur Dahlhausen 45
 - Heinz Dahlhausen 48
 Sons Irmgard Heide 72
 Speckenbach Gustav Ehrenberg 88
 - Hans Peter Ehrenberg 87

- Lina Ehrenberg 88
 Sporkert Carl Kemna 36
 Steffen Maria Dahlhausen 47
 Thiele Emilie Gooshaiken 68
 Tromp Anna Weuste 53
 Vetter Theo Weuste 49
 Voet Lina Ehrenberg 81
 Weber August Heusiepen 35
 Weickert Lucia Dahlhausen 48
 Weustermann Erich Ehrenberg 56
 - Gustav Heide 69
 - Hans Joachim Ehrenberg 57

- Hans Peter Ehrenberg 57
 - Hugo Ehrenberg 57
 - Johannes Ehrenberg 57a
 - Paula Ehrenberg 56
 - Willi Ehrenberg 57a
 Wiesche Alexander von der Ehrenberg 56
 Winkels Kurt Obernhagen 80
 Wittbecker Anton Ehrenberg 59
 Wolff Willy Harzeck 92
 Wördehoff Alfons Heide 72
 Wortmann Egon Dahlhausen 45
 Ziebs Albert Delle 64

Notizen

Die Kenntnis der Heimat zu vertiefen und die Verbundenheit mit ihr zu fördern, ist Zweck der

Heimatchroniken

der Städte und Kreise des Bundesgebietes

Die hervorragend ausgestatteten Bände (Kunstdruckpapier mit vielen Abbildungen, Größe 8°), die einen Schmuck jedes Bücherschranks bilden, sind für den Heimatverbundenen eine Quelle der Anregung und Unterrichtung. Der Text wird von namhaften Historikern geschrieben. Das reiche Bildmaterial zeigt vorgeschichtliche Funde, die bedeutendsten und schönsten Baudenkmäler alter und neuerer Zeit, Städteansichten, Landschaften, moderne Industriebauten u. a. mehr. Neben dem historischen Teil wird die wirtschaftliche Entwicklung des beschriebenen Raumes eingehend gewürdigt.

Bisher erschienen folgende Heimatchroniken im Umfang von je ca. 280 bis 900 Seiten:

Stadt Aachen	Stadt Hameln und Landkreis Hameln-Pyrmont	Stadt Wuppertal
Landkreis Aachen	Stadt Hamm	In Satz und Vorbereitung
Kreis Ahrweiler	Stadt Hannover	
Kreis Altenkirchen	Kreis Höxter	
Kreis Aschendorf-Hümmling	Stadt- und Landkreis Koblenz	
Stadt Berlin	Landkreis Köln	
Kreis Birkenfeld	Kreis Kreuznach	
Bundeshauptstadt Bonn	Kreis Leer	
Landkreis Bonn	Kreis Lippe	
Stadt Braunschweig	Kreis Lüdenscheid	Kreis Ammerland
Freie und Hansestadt Bremen	Kreis Mayen	Rhein-Berg.-Kreis III
Stadt Bremerhaven	Kreis Neuwied	
Stadt und Landkreis Celle	Kreis Olpe	Die Reihe wird laufend fortgesetzt
Kreis Cloppenburg	Kreis Paderborn	
Stadt Duisburg	Rheinisch-Bergischer-Kreis	
Kreis Einbeck	Kreis Schleiden	
Kreis Grevenbroich	Kreis Soltau	
Freie und Hansestadt Hamburg		

Archiv für
Deutsche
Heimatspflege GmbH, Köln, Ubierring 47



PASS - Ringe
sind besonders gut
und preiswert.

Überzeugen Sie sich!
Fordern Sie unsere Preislisten an!

Muffengrundverschlußringe
Rollringe aus Vollgummi
Rollringe aus Porengummi
Gießringe für Heißverguß

Haben Sie andere Probleme irgendwelcher Art
im Bereich technischer Gummiwaren?

Wir stehen zur Verfügung.

PASS-Ringe
sind Passringe!

GUMMIWERK PASS & SOHN

WERK I SCHWELM - LOH I. W. WERK II WUPPERTAL - LANGENFELD
5830 SCHWELM I. W. - POSTFACH 140 - RUF: 2871/72/73 - TELEX 8591 949

Lieferung nur
über den Fachhandel.

FRIEDRICH BÖHLE

INHABER K. H. BÖHLE

SACK- UND PLANENFABRIK

Jutesäcke für jeden Zweck — Jutegewebe — Segeltuchplanen —
Kunststoffdecken — Kunststoffschrürzen — Autoplanen —
Feuerfeste Vorhänge für Schweißkabinen —
Polyäthylenplanen — Beratex-Gewebe aus Hostalen

583 Schwelm / Westf.
Schwelmestraße 57
Telefon: 3285

XVIII

Stadt Schwelm

alphabetisches Straßenverzeichnis

GÜNTHER

Ferd. Günther & Co.

**Kohlen - Heizöl
Baustoffe**

Schwelm, Telefon 23 93
Bahnhofstraße 67

Ernst Brühne K.G.

**WARMPRESSEREI
KLEINEISENWERK
SCHRAUBENFABRIK**

583 SCHWELM
Sedanstraße 64 - 66 · Postfach 261
Telefon (02125) 3045

**Canis
Gleis**

**SCHWELM
KIRCHPLATZ 2
RUF 24 35**

HK

ANSTRICH - VERGLASUNG



PASS - Ringe
sind besonders gut
und preiswert.

Überzeugen Sie sich!
Fordern Sie unsere Preislisten an!

Muffengrundverschußringe
Rollringe aus Vollgummi
Rollringe aus Porengummi
Gießringe für Heißverguß

Haben Sie andere Probleme irgendwelcher Art
im Bereich technischer Gummiwaren?

Wir stehen zur Verfügung.

PASS-Ringe
sind Passringe!

GUMMIWERK PASS & SOHN

Lieferung nur
über den Fachhandel.

WERK I SCHWELM - LOH I. W. WERK II WUPPERTAL - LANGENFELD

5830 SCHWELM I. W. - POSTFACH 140 - RUF: 2871/72/73 - TELEX 8591 949

FRIEDRICH BÖHLE

INHABER K. H. BÖHLE

SACK- UND PLANENFABRIK

Jutesäcke für jeden Zweck — Jutegewebe — Segeltuchplanen —
Kunststoffdecken — Kunststoffschrürzen — Autoplanen —
Feuerfeste Vorhänge für Schweißkabinen —
Polyäthylenplanen — Beratex-Gewebe aus Hostalen

583 Schwelm / Westf.
Schwelmestraße 57
Telefon: 3285

XVIII

Stadt Schwelm

alphabetisches Straßenverzeichnis

GÜNTHER

Ferd. Günther & Co.

Kohlen - Heizöl
Baustoffe

Schwelm, Telefon 23 93
Bahnhofstraße 67

Ernst Brühne K.G.

WARMPRESSEREI
KLEINEISENWERK
SCHRAUBENFABRIK

583 SCHWELM
Sedanstraße 64 - 66 · Postfach 261
Telefon (0 21 25) 30 45

Leans' Bleis

SCHWELM
KIRCHPLATZ 2
RUF 24 35

HK

ANSTRICH - VERGLASUNG



Titan GmbH.

Schwelm i.W., Berliner Straße 51-55
Ruf 42 42, Postfach 195, Telex 08 512959

Spezialfabrik für Hülsenlose Stahlband-Umreifungen, Verpackungsstahlband und Zubehör, halb- und vollautomatische Umreifungsmaschinen.

585 Schwelm i.W., Berliner Str. 51-55
Telefon 4246, Postfach 287
Telex 9859 1959



Timpaco gmbh

für wirtschaftliche Verpackung

TYLER

Kühl- und Tiefkühlmöbel
Kühl- und Tiefkühlzellen
Kühl- und Tiefkühlschränke



druckgeschäumte
KÜHLEINRICHTUNGEN



TYLER REFRIGERATION INTERNATIONAL GMBH
583 Schwelm/Saarstraße 9
Tel. (02125) 7061 - Telex: 08591962

Straßenübersicht Stadt Schwelm

Altmarkt	Eugenstraße	Jahnstraße	Neumarkt	Waldstraße
Am Alten Schacht	Eulenweg	Jesinghauser Straße	Nordstraße	Weidenhäuschenstraße
Am Hölternen Wams	Falkenweg	John-F-Kennedy-Str	Oberberge	Westfalendamm
Am Ochsenkamp	Feldstraße	Kaiserstraße	Oberloh	Weststraße
Am Roten Wasser	Fichtenstraße	Kamp	Obermauerstraße	Wiedenhafe
Amelstraße	Finkenstraße	Kantstraße	Oehderweg	Wildebörn
Am Sportplatz	Flurstraße	Karlstraße	Oelkinghauser Straße	Wilhelmstraße
Am Steinbruch	Frankfurter Straße	Kiefernweg	Ottostraße	Windmühlenstraße
An der Rennbahn	Friedrich-Ebert-Straße	Kirchweg	Pastor-Nonne-Straße	Winterberger Straße
Arndtstraße	Fronhofstraße	Kollenbuscher Weg	Pothoffstraße	Wittener Straße
Augustastraße	Galmelweg	Kölner Straße	Präsidentenstraße	Wörther Straße
August-Bendler-Str	Gartenstraße	Köpingstraße	Prinzenstraße	Zamenhofweg
August-Kuschmirz-Straße	Gevelsberger Straße	Königsstraße	Querstraße	Zum Harzeck
Bahnhofplatz	Glatzer Weg	Körnerstraße	Rheinische Straße	Zum Löhken
Bahnhofstraße	Göckinghofstraße	Korthausen	Robert-Frese-Straße	
Barmer Straße	Grafweg	Köttchen	Robert-Schumann-Str	Landbezirk Nordost
Bergstraße	Grenzöhde	Kurfürstenstraße	Römerstraße	Börkede
Berliner Straße	Große Weide	Ländchenweg	Saarstraße	Brunnenhof
Beyenburger Straße	Grothstraße	Lausitzer Weg	Scharlicker Straße	Kornborn
Birkenstraße	Grütersgasse	Leistraße	Scharwacht	
Bismarckstraße	Hagelsiepenweg	Lerchenweg	Schillerstraße	Landbezirk Nordwest
Blücherstraße	Hagener Straße	Lessingstraße	Schonenfeld	Busch
Blumenstraße	Harkortweg	Lindenbergsstraße	Schulstraße	Dönghausen
Boellingweg	Haslinghauser Straße	Lindenstraße	Schützenstraße	Hemte
Bogenstraße	Hattinger Straße	Linderhauser Straße	Schwelmestraße	Jesinghausen
Brambecke	Hauptstraße	Loher Straße	Sedanstraße	Krähenberg
Brunnenstraße	Haus Martfeld	Lohmannsgasse	Starenweg	Vörken
Buchenstraße	Haynauer Straße	Lohmühle	Steinhauser Bergstraße	
Casinostraße	Heberge	Lothringer Straße	Steinwegstraße	Landbezirk Süd
Castorfstraße	Hegelstraße	Luisenstraße	Sternenburgstraße	Auf dem Hagen
Chamottestraße	Heidestraße	Marienweg	Sträßburger Straße	Dahnhäusen
Dönghauser Straße	Hensbusch	Markgrafenstraße	Südstraße	Delle
Dorfstraße	Herbergstraße	Märkische Straße	Talstraße	Ehrenberg
Drosselstraße	Herdstraße	Martfelder Weg	Tannenstraße	Gooshaiken
Ehrenberger Straße	Hermannstraße	Martinstraße	Taubenstraße	Harzeck
Eiche	Herzogstraße	Martinweg	Theodor-Heuss-Str	Heide
Eichenstraße	Hofgasse	Max-Klein-Straße	Tilsiter Weg	Heustepen
Emil-Rittershaus-Straße	Höhenweg	Meisenweg	Tobienstraße	Kemna
Engelbertstraße	Holthausstraße	Metzer Straße	Ulmeweg	Obernagen
Erlen	Hugo-Jacobs-Straße	Milper Straße	Untermauerstraße	Siepmannsnummer
Ernst-Adolf-Straße	Hugoweg	Mittelstraße	Viktoriasstraße	Westerhof
Erzweg	Hülsenstraße	Möllenkotter Straße	Voßberger Weg	Weuste
	In der Graslake	Moltkestraße		

Straßenverzeichnis Stadt Schwelm

<u>Am Steinbruch</u>		28	Haken Adolf
2	Dohrmann Eduard	30	Lange Walter
4	Heringhaus Wilh	32	Kersten Walter
	Wittenborn Mat-	34	Breest Rose-
	thilde		marie
6	Oehl Heinz		Schmidt Max
7	Jonek Paul	36	Elisner Herz
8	Borjans Herm		Fuchs Emma
9	Rösler Ernst	38	Hülsebeck Adolf
10	Sartor Uwe		- Grete
11	Bernhardt Paul		Poppensiecker
12	Kürten Wil von	40	Horst Helm
	Dr		Hölischer Fritz
13	Plücker Rainer	42	Schindler Joh
	Thiel Ernst	44	Fidorra Hein
14	Fischer Theod		Onnasch Georg
22	Zier Günter	46	Reuter August
24	Zier Günter	50	Kollbach Rolf
26	Ramlau Günt	52	Teichert Erich
		54	Sperling Rud
			- Wilhelm
<u>An der Rennbahn</u>		56	Wolzberg Hedwig
1	Brelle Auguste	58	Katzwinkel Else
	Thurau Werner		Lore
2	Sperling Zenon	60	Daelb Friedr
3	Lengsfeld Helm		Francke Klaus
	Liedtke Johann		
4	Hinz Otto	<u>Arndtstraße</u>	
	Walter Rudolf	3	Garbe Lore
5	Fidorra Ottokar		Höfermann Maria
	Redmer Minna	4	Michel Karl
6	Eder Kurt		Heinz
7	Leise Gerhard	8	Kalinowski Ferd
	Schindler Wern		- Hugo
8	Laqua Klaus		
	Schüring Heinz	<u>Augustastraße</u>	
9	Ksellmann Joh	2	Birkenbusch
	- Johann		Heinrich
	Schnur Eva		Bruckmann
10	Thyessen Art		Eugen
11	Blasius Franz		Göbel Walter
	Laske Max		Gries Auguste
12	Fürst Walter		Hagedorn Günt
	Kröplin Gerh		Herchenbahn
	Pohl Martha		Paula
13	Justus Friede-		Hinnenberg Else
	rike		Köchling Brig
	Tober Heinz		Kollbach Paul
14	Sorg Peter		Schemmann
	Zokoll Reinhard		Paula
15	Donner Andreas		Stein Anna
	Schaefer Paul	4	Diennel Heinz
16	Klein Albert		Erich
	Hoffmann Paul		Ischebeck Hans
17	Zokoll Eckhard		Müller Klaus-
	Frech Paul		Peter
19	Völke Lothar		Speckenbach
20	Dicke Martha		Heinz-Gerh
	Leiber Willi		Zänger Werner
22	Jakobs Wilh		Aland Wilh
	Müller Günter		Bergmann Else
23	Reutrop Martha	6	Dertz Magdal
	- Wilfried		Lingemann Paul
24	Ludwig Johann		et al. u. Elise
26	Gröten Peter		
	- Willi		

Herkenberg Eugen	Hippeler Robert	Sattler Fred	Polder Wilfried	Kautz Paul
Kämpke Emilie	Michel Rudolf	Daum Herbert	Schmidt Willi	Wolff Wilhelm
Koch Otto	Schalt Bernal	Jacobi Hans-	Winterhoff Walt	mine
Mensch Lothar	Wigand Dieter	Werner	Zensen Karl	15
Mönnighoff	Blagnies Grete	Möllenberg	Dohn Günter	Bastian Johanne
Elise	Haken Elise	Klara	Hans Heinrich	Heilenbeck Erna
Schönberg Ida	Honselmann	Schulze Emma	Müller Klara	Schuster Paul
Seidler Berthold	Willy	58	Nacken Gertr	Sohlenkämper
Vollmer Paul	Lehmann Paula	Thienfeld Otto	Sander Annel	Elfride
Weigt Benno	Nickel Friedr	Schmidt Karl	Schöler Herb	Watzlawik Klara
32	Schönborn	Heinz	Schölich Gerh	16
Bastian Rolf	Manfred	Uhlmann Luise	79	Blaurock Heinz
Bernhardt Martha	42	Dörfer Willi	79a	- Wilhelm
Bober Hedwig	Brocke Anna	Dorka Fritz	Graskamp Karo-	Drees Hans-Wern
Drescher Elfr	Haltzauferheide	Neumann Erich	line	17
Gleichmann	Selma	- Gerd	Jäger Herta	17a
Emmelsievel	Middendorf	Schmidt Maria		Möllenberg Eli-
Schulte Gerh	Bernhard	Sina Maria		sabeth
Stanger Ilse	Möhler Werner	59a		- Manfred
Stark Paul	Sachs Gustav	Birkholz Herb		18
Zimmermann	von der	Marianne		Balractoridis
Bertha	43	Deterding Thoma		Michail
33	Frese Willi	Heinze		Borchering
Klaß Herbert	Horten Rudolf	Hellwing Ernst		Elisabeth
Lippling Ludw	44	Rüggeberg Hil-		Gurk Benno
Reinicke Helene	Elzemann Charl	degard		Kulesas Margar
Scharfscheer	Köper Paul	61		Mall Uwe
Eugen	Möller Karl	Bellingrath Wern		Simon Fritz
Treimer Bernd	Queisser Paul	Hockelmann Joha-		19
Verkaide Willh	Reuter Berta	anna		Brysk Josef
35	45	Müller Ernst		Pinter Josef
Erhardt Hans	Choroch	- Karl-Heinz		20
Otto Horst	Hildegard	61a		Homburg Paula
36	Gampig Bernh	Gräfe August		Mertins Bernh
Hörnlich Anna	Klick Theres	Org		Werner Friedr
Köper Gustav	Mündelein Gust	62		- Fritz
Löttmann Erika	Schmidt Maria	Bamberger Geo-		21
Majwald Paul	Strohlein Willi	org		Heder Klara
Schneiderwelt	45a	Lettermann Theo-		22
Fritz	odor	Simon Maria		Dölinghaus Karl
Schumacher Hed-	46	4		23
wig	Grass Maria	Krug Gerh Dr		Forthin Eugen
36a	Lantech Karl	5		Honsberg Johana
Büschgen Willh	Müller Irmg	Beste Elfr		Linshoff Charl
Flischer Maria	Schönenberg Eli-	Genuit Paul		Pella Johannes
Pieper Horst	se	6		Reinke Martha
Rastapercio Karlo	Wahnitz Cäcilie	Gerloff Hilde		24
Schmidt Paul	47	Jesinghaus Eric		Branken Fritz
Tändler Herm	Koch Anna	Langer Josch		Carls Gerhard
37	Neuhoff Emma	Mündelein Liesel		Lisse Max
Dämmer Wilhelm	Regener Otto	Tulodziecki Kurt		Widder Elise
mine	Ronsdorf Karl	Heinz		36
Kronenberg	Heinz	Schütz Margr		Alliger Emilie
Franz	47a	Stasik Johann		Gronenberg Alfr
Paul Otto	Weitz Sophie	Steech Theodor		Honsberg Willi
Speckenbach	71	8		Sahr Irmgard
Gertrud	Klein Richard	Flemming		Schmalenbach
Vormann Karl	Kolk Wolfg	Auguste		Heinz
Heinz	Sauerland Rosa	Hohmann Maria		Taus Paul Erwin
38	48	Isenburg Paul		26
Böllinghaus Her-	Helefeld	Heinz		Behle Hermann
ta	Melanie	Schikora Margar		Köhler Karl
Fastenau Karl	Hoock Auguste	9		Schöller Karl-
Nüsse Franz-	Labs Klara	Bruch Jörg zum		Heinz
Erhard	Pflüger Adalbert	Kronenberg Joha-		37
Otto Willi	Zehle Kurt	annes		Blitter Dorothea
Witthuhn Klara	49	Müller Gerhard		Christiansen
39	50	10		Johannes
Eckstein Herm	Neumann Jos	Bärenfänger Kla-		Dewald Eugenie
Hohmann Bernh	Oberbessel Walt	ra		Preussener Elisab
Schmittz Klaus	Rose Maria	Klemens Anna		43a
Peter	51	Klich Albert		46
Rosendahl Hanna	52	Kozubek Helm		Schäpfer Erna
Wagner Adele	53	Lippeck Aloysius		Kortum Betty
Bärenfänger Willh	54	Lutz Elise		Markmann Karl
Dahlhaus Hans-	55	Weuster Klara		Mennenoh Erich
Jürgen	56	Buchner Emma		Müller Adolf
Heidler Lothar	57	Marheinecke		Prange Gerd
Heynen Friedr	58	Franz		Stuhl Johannes
	59	Pauls Martin		38
	60	Preuschel Peter		Brambring Franz
	61	Meyer Herbert		Bödenbänder
	62	Adam Jochen		Herta
	63	- Walter		Grelling Pauline
	64	Eckhardt Gustav		47
	65	Witzel Peter		Fels Arthur
	66			Fischer Alfred
	67			Göbel Werner
	68			Siebert Walter
	69			Wildförster Helm
	70			Elfr. ding Julius
	71			48
	72			Barz Marie
	73			Forster Oswald

Barmer Straße

Bergstraße

Berliner Straße

Kranz Dorothea	Goos Wilhelm	Pilgram Karl	74	Spennemann	Gernhardt Hedw
Martens Karl	Lagodny Franz	Röse Edith		Friedlinde	Hoffmann Rich
Schauberg Fried-	Leo Friedrich	Seckelmann	75	Albrecht Robert	Kamp Artur
rich	Rüßmann Fried-	Erich		Berghaus Erwin	Klein Werner
Stein Johannes	drich	Sieper Helmut		Frillingdorf	Köster Werner
31	40	Böhlhoff Adolf		Erna	Liegmann Helm
Jahnke Egon	Marta	Ebbinghaus		Höfer Josef	Lohre Herm
Meiergerd Fried-	Dorber Erich	Herm		Jungfer Wil-	Loache Edith
rich Dr	Feldmann Selma	Kötter Margar		heline	Mattheis Friedel
Wändelein Wern	Levetzow Paul	Krefting Elfr		Möller Johann	Möller Willi
Mutzbach Lothar	Müller Hildeg	Peukert Anna		Rosenthal Paul	Oberbessel
Moog Irmg	Refflinghaus	Sandke Eberhard	76	Dickten Horst	Heinz
Neugebauer Wern	Erlich	Schäfer Günter		Dierks Frieda	Reinert Edmund
Nölle Hedwig	40a	Wilke Herta		Helling Frie-	Splittergerber
Poley Berta	Buss Irmgard	Cassar Walter		drich Dr	Franz
Post Manfred	Cleff Wilhelm	Gemmeker Hans		Kluthe Walter	Streckmann Ida
Reinighaus Gerd	Schöffler Anita	- Rolf	77	Bubel Walter	- Klaus
Wendt Günter	Stelf Selma	Kappel Ewald		- Rolf	78
Bursa Heinz	Wellmeyer Hans	- Rolf		Coenen Herb	Dr
Friedrich Herb	41	Rostin Minna		80	Köhler Lothar
Kippe Werner	Büchke Hildegund	Stöckermann		Heimut	51-
Steffen Herb	Delopet Gerd	Johanna		52	Heimann
Tilgert Willi	Dunkel Gert Dr	Völker Anneliese		53	Adolf
33	Köhler Hans-	Dahlmann Gust		54	Deyda Otto
Werner	Werner	Dürrschmidt		55	Nolte Johann
Matechke Manfr	Riek Ella	Herbert		56	Pekruhl Pauline
Schüler Klaus	Simon Fritz	Glöde Hans Jürg		57	Schmidt Willi
Timm Paula	19	Heliger Peter		58	Gustav
42	20	Schäfers Anna		59	Drövermann
Dau Brunhilde	Homburg Paula	- Werner		60	Schulze Alfr
Gammier Ernst	Mertins Bernh	Spristersbach		61	Höhl Hans-
Henke August	Werner Friedr	Margarete		62	Joschim
Hilger Günter	- Fritz	54		63	Knapppmann Wern
Thelle Heinz	21	Görldt Walter		64	Pollhaus Helm
Weidemann	22	Krause Gerhard		65	Schmidtseifer
Ernst	23	- Marie		66	Hans Peter
42a	24	56		67	Schneider Maria
Brandt Gudrun	Baldin Waldem	Horst		68	Ronsdorf Heinz
Decker Hilde	Böckmann Bernd	Springorum Klara		69	- Heinrich
Dorn Klara	Damerau Peter	Hans Rich		70	Anthe Heinz
Kleinschmidt	Ernst	Kaiser Marta		71	Glotsbach Elisab
Lenzen Gertrud	42b	Langer Werner		72	Steinkühler Alfr
Happe Wolfg	Branghals Theod	Möckling Helene		73	Grüneisen Julius
57	Ewald zum	Niepmann Manfr		74	Isenbrand Franz
Diessen Rich	Widder Elise	Pax Georg		75	- Franz
Gemmeker	36	Unke Heinz		76	Scepan Otilie
Siegfried	Alliger Emilie	Glein Elli		77	Tesche Herm
Hölter Helmut	Gronenberg Alfr	Graßkamp Otto		78	König Christine
Klug Ferdinand	Honsberg Willi	König Christlne		79	Simon Dieter
Kulch Helmut	Sahr Irmgard	Wilkes Erna		80	Wegerhoff Wern
Keller Herbert	Schmalenbach	Helmine		81	Wöstermann
Möhlberg Elisab	Ulraum Georg	Herhaus Herb		82	Hans Werner
43	44	Neuhaus Friedr		83	Winkler Walter
Gilbricht Elisab	45	Schwarz Willi		84	Wolfgang
- Karl Heinz	46	Sellhof Edgar		85	Finkel Eugen
Schüller Karl-	47	Biermann Elise		86	Gilles Hans
Heinz	48	Braun Engelbert		87	Krughöfer Wern
49	50	Heidermann		88	Malmendier Ant
Siegfried	51	Siegfried		89	Viererge Emil
Kettler Adolf	52	Kettler Adolf		90	Weiss Willh
Mohrenne Frie-	53	Mohrenne Frie-		91	Wilhelm Alexand
del	54	del		92	Baumann Friedr
6	55	Bader Albert		93	Becker Ferd
Böning Emma	56	Lohe Heinz-		94	Dehnert Hans
Araun Wolfg	57	Werner		95	Fryder Hedwig
Holzappel Heinz	58	Theodor Karl		96	Kranz Erich
Richard	59	Weiss Rudolf		97	Lieckfeld Fritz
11	60	18		98	Stach Anita
Weidlich Erwin	61	20		99	Zibell Helene
Winkelsträter	62	33		100	Blum Rita
Hans	63	34		101	Bönisch Liesb
12	64	35		102	Brotschulat Elke
Felten Stegfr	65	36		103	- Otto
Meibom Heinz-	66	37		104	Dehnert Helm
Ulrich	67	38		105	Düren Anna
Schneider Willf	68	39		106	
73	69	40		107	
Schultz Manfr	70	41		108	
	71	42		109	
	72	43		110	
	73	44		111	
	74	45		112	
	75	46		113	
	76	47		114	
	77	48		115	
	78	49		116	
	79	50		117	
	80	51		118	
	81	52		119	
	82	53		120	
	83	54		121	
	84	55		122	
	85	56		123	
	86	57		124	
	87	58		125	
	88	59		126	
	89	60		127	
	90	61		128	
	91	62		129	
	92	63		130	
	93	64		131	
	94	65		132	
	95	66		133	
	96	67		134	
	97	68		135	
	98	69		136	
	99	70		137	
	100	71		138	
	101	72		139	
	102	73		140	
	103	74		141	
	104	75		142	
	105	76		143	
	106	77		144	
	107	78		145	
	108	79		146	
	109	80		147	
	110	81		148	
	111	82		149	
	112	83		150	
	113	84		151	
	114	85		152	
	115	86		153	
	116	87		154	
	117	88		155	
	118	89		156	
	119	90		157	
	120	91		158	
	121	92		159	
	122	93		160	
	123	94		161	
	124	95		162	
	125	96		163	
	126	97		164	
	127	98		165	
	128	99		166	
	129	100		167	
	130	101		168	
	131	102		169	
	132	103		170	
	133	104		171	
	134	105		172	
	135	106		173	
	136	107		174	
	137	108		175	
	138	109		176	
	139	110		177	
	140	111		178	
	141	112		179	
	142	113		180	
	143	114		181	
	144	115		182	
	145	116		183	
	146	117		184	
	147	118		185	
	148	119		186	
	149	120		187	
	150	121		188	
	151	122		189	
	152	123		190	
	153	124		191	
	154	125		192	
	155	126		193	
	156	127		194	
	157	128		195	
	158	129		196	
	159	130		197	
	160	131		198	
	161	132		199	
	162	133		200	

- Therese	22a	Bravemann	Mesenholl
71 Humringhaus		Klaus	Leopold
Hans		- Walter	90 Böddicker Wilh
Kühn Günter	24	Kaehle Heinz	Burg Gustav
Malmendier	26	Nordquest Wolf	von der
Horst		Dieter	Dick Karl
Marchevka Ma-		Schiche Adolf	Eicke Elise
ria		Venzke Rudi	Güntner Annel
Morgenroth	30	Kasakat Friedel	Mittler Margot
Elisabeth		- Fritz	Riewe Heinz
Noeckel Wilh		Jordan Wilfried	Schulte Ernst
Ring Frieda		Piepenbrink	Schürmann Ma-
72 Becker Horst		Erich	ria
Erlenkötter Ma-	32	Bott Edith	Thomas Anna
ria		- Hermann	Hager Alma
Funk Heinz		Wendler Günt	Glomp Johanna
Korniecke Rolf	34	Hagedorn Karl	Hippel Maria
Hedetück Helm		Nickel Lina	Kreutberg
Jansen Gertr		- Werner	Aloys
Koltermann		Nolte Ida	Krupka Frieda
Waltraud		Wehner Wilh	Pabst Paul
Korniecke Wern	35	Sohn Arno	93a Jockel Karl
Petsche Willi		- Karl	Luckhaus Hugo
Petzold Klaus	37	Windgassen	93b Mertens Leonh
Romanik Friedr		Erich	96 Andresen Bernd
			Braun Heinr
			Droste Egon
			Flöß Herbert
			Wendt Hans

Beyenburger Straße

1 Zippmann Ernst	40	Bösebeck Fritz	- Wilhelm
- Ernst Jürg		Fischer Hedw	
2 Gesswaldi Antonio		Kirchhof Hans	
3 Bölinghaus Elfr		Dieter	
- Siegfried			
Günther Erich	45	Bräutigam Fritz	
Hahne Erna		Götzen Johann	
Heitkampfer Ma-	46	Flügel Achim	
ria		Seibel Hans J	
Holthaus Paula		Stadte Horst	
- Willi		Wallway Fritz	
Möhlhagen	52	Oetra Johannes	
Alfred		- Käthe	
- Erich		Wiesemann	
4 Clemens Heinr		Horst	
5 Kessler Rich	55	Kämper Paul	
Sattler Anna	67	Bender Marta	
- Hugo	69	Dörholt Wern	
- Rolf		Jörgens Rolf	
6 Hoffmann Emma		Kuhnen Herm	
Horlitz Selma	72	Schulte-Bausen-	
8 Rehrmann Edu-		hagen Egon	
ard		Hermann	
10 Belkirsch Hugo	79	Braun Aloys	
Bellingrath Wilh		Cattaneo Glo-	
Jurkait Liesel		vanni	
Kozinsky Jürg		Dannaks	
13 Berger Eugen		Frieda	
- Wlter		Hengstwerth	
Birkelbach		Edelbert	
Frieda		Jockel Daniel	
Sasse Erna		Marke Maria	
16 Neuhaus Gustav		Ritter Heinrich	
- Hans		Weise Heinz	
18 Bertram Wern	80	Ravenstein	
Hirland Hans		Friedrich	
Henschel Erich	82	Söhngen Rudolf	
Hermes Gertr	86	Boehm Otto	
Reuter Friedr		Heinen Paul	
- Rudi		Mal Helga	
Schmidt Hedw		Vidovic Vlado	
22 Genuit Elisabeth	88	Engels Wilhelm	
Reuter Elisabeth		- mine	
- Hans Wern		Schulte Ernst	
- Werner	89	Bünseker Rolf	
Schostak Johan-		Eickhoff Franz	
nes		Hönisch Lina	

Bismarckstraße

1 Folle Karl-Wilh		Herrmann Mar-	
2 Holberg Alfred		- Wilhelm	
3 Garch Horst		Thomas Anna	
4 Bode Erna		Walter Kathar	
Grossbach Sofie		Glomp Johanna	
Hofer Hedwig		Hippel Maria	
Kettler Karl		Kreutberg	
Schuld Ernst		Aloys	
Steinmann Ka-		Krupka Frieda	
rolle		Pabst Paul	
Wetzel Paula		Jockel Karl	
Willmann Ottilie		Luckhaus Hugo	
4a Jürgens Karl-		Mertens Leonh	
heinz		Andresen Bernd	
Mengelberg		Braun Heinr	
Glimm Gerd-		Droste Egon	
Willi		Flöß Herbert	
Schmidt Fritz		Wendt Hans	
Schöttler Klara			
Siml Gerd			
5 Altenmüller			
Friedrich			
Becker Maria			
Goebel Kathar			
Müller Gottfr			
Wesselbaum			
Otto			
6 Besken Ernst			
Leonhard Hans			
7 Bröcking Otto			
Dörner Hugo			
Eberle Martin			
Franzmann			
Eugen			
Schulz Dieter			
- Helmut			
Wagner Kathar			
8 Genuit Alfred			
Möhrke Gertr			
Orczik Willi			
Schrobang Aug			
9 Lohmann An-			
tonie			
Reck Siegrf			
Thiel Heribert			
10 Böhmer Margar			
Cantera Hans-			
Jürgen			
Franz Emma			
Gerhardt Jürg			
Jautze Rainer			
Jennerjahn			
Friedrich			
Läms Karin			
Wilkesmann			
Ernst			
11 Krahn Heinr			
- Klaus			
Erich			

Bücherstraße

1 Dittmar Hanna		Eppenhil Hildeg	
Glimm Gerd-		Willi	
Hohmann Gust			
2 Adam Emilie			
Bilski Klara			
Dost Hans			
Anna			
Hofmann August			
Küter Elisabeth			
Richter Clemens			
Tilgert Wilh			
3 Buchmann Walt			
Kniat Max			
- Paul			
Piepenbring Aug			
Schreckert Gust			
Stendel Willi			
4 Bischoff Willy			
Küch Rudi			
Schuster Werner			
Springer Hildeg			
6 Dehler Hans			
Ganske Elsa			
Krause Kurt			
Richter Erich			
Rothe Kathar Dr			
Stark Ingo			
Tönges Karl			
Wrobel Ernst			
8 Grüner Johannes			
Höhle Grete			
Mosblech Anna			
Schäfer Marian-			
ne			
Schügerl Herm			
Thöne Bernh			
Ujma Adolf			
Westhoff Paul			
10 Bäcker Ella			
Bielefeld Maria			
Dienst Elfriede			
Lüking Eduard			
Malkin Julius			
Mack Anna			

Metzelaers Klaus		Tewes Wilhelm	
mine			
12 Ebert Ernst			
Meidner Gertr			
Padberg Karl			
Uellendahl Erika			
Windgassen Jo-			
hanna			
13 Packmohr Edu-			
ard			
15 Koch Anna			
Lache Bruno			
Mußgiller Otto			
Radzuweit Karl			
- Werner			
Reinecke Erna			
17 Bürger Erwin			
Domrowski Paul			
Grüner Luise			
Kappner Anna			
Schmitz Alfred			
Stein Paul			
Steinweg Hugo			

Mützel Marie		Schulski Alfr	
Schulski Alfr		Stock Manfred	
Wolff Olga			
12 Abraham Heinz			
Brückmann			
Albert			
Lüning Maria			
Makrutski Rolf			
Meinold Walt			
Roth Hildeg			
Vogel Elise			
Wiegand Wern			
12a Biewald Karl			
Kistner Heinr			
13 Bertram Jo-			
hannes			
Helm Egon			
Henkel Brig			
Klein Johannes			
Lille Wolff			
Rosenberg Aug			
Schmidt Hans			
Thamm Luise			
Uhr Lina			
Varchmin Dora			
Weustenfeld			
Paul			

14 Ebbinghaus Mar-		tha	
Fergen Wilh			
Flick Gustav			
Krick Josef			
Sticht Maria			
Westhoff Paul			
14a Bürstinghaus			
Weinreich Karl			
15 Böning Maria			
Folle Hedwig			
Grabowski Helm			
Nientiedt Emilie			
Süther Albert			
17 Braun Elfriede			
Laurent Herta			
Michbronn Gust			
Schmitz Hans			
- Helene			
Wegmann Maria			
19 Müller Victor			
Weber Klara			
21 Bartel Karl-			
Walter			
Bartholdt Heinz			
Bertl Walter			
Datzkow Käthe			
Rothe Kathar Dr			
Stark Ingo			
Tönges Karl			
Wrobel Ernst			
8 Grüner Johannes			
Höhle Grete			
Mosblech Anna			
Schäfer Marian-			
ne			
Schügerl Herm			
Thöne Bernh			
Ujma Adolf			
Westhoff Paul			
10 Bäcker Ella			
Bielefeld Maria			
Dienst Elfriede			
Lüking Eduard			
Malkin Julius			
Mack Anna			

Hammerschmidt		Eugen	
Kleine Josef			
35 Koslowski Aug			
Nolte Heinz Jos			
Schmidt Johann			
36 Drein Margar			
Faber Rolf Arno			
Held Laura			
Laskowski Udo			
Günter			
Meurisch Herb			
Müller Erich			
Roth Otto			
28 Hasenclever			
Käthe			
Oepen Gerd von			
- Margarete			
Sormund Heinz			
30 Weiss Everhard			
Drees Erna			
Kollek Joachim			
Leopold Paula			
Pütter Friedh			
- Margarete			
Thomas Gottfr			
- Henny			
Wiegand Maria			
32 Büthe Elisabeth			
Dahm Otto			
Frank Gerhard			
Gellert Erich			
64 Heilwig Martin			
Kuhnen Friedr			
Ley Werner			
Pawelske Horst			
Sack Paula			
34 Lepperhoff Gerd			
Müller Albertine			
Schaefer Mar-			
garete			
Seelheim Elfr			
Wilkes Hedwig			
34a Köster Egon			
Leckebusch Anna			
39 Jacobi Wilhelm			
Seerig Joachim			
40 Lenz Karl			
41 Habel Berta			
Hense Lothar			
42 Brocke Maria			
Waltz Josefine			
43 Hilsmann Emil			
Scheffer Margar			
47 Eiersmann Wilh			
Gottschalk Otto			
Hohagen Erich			
Schaefer Heinr			
Schröck Ottilie			
Stadie Günther			
82 Cremer Maria			
Peikert Edmund			
47a Richtein Hans			
49 Bornscheuer			
Willi			
Göbel Karl Heinz			
Hildebrandt			
Klaus-Dieter			
Lohkamp Elisabeth			
Motejat Emma			
Wupperfeld Wilh			
51 Dölinghaus Ma-			
rtha			
Rebhan Karl-			
Friedrich			
53 Ebbinghaus			
Eugen			

Bentrop Friedr		Käseberg Paul	
Thomas Herm		Kronenberg	
35 Fricke Maria		Peter	
Lenze Georg		Löhrke Maria	
Verhoff Josef		Schäfer Hans	
36 Kuhlmann Elise		Grundschötel	
Schlemmer An-		Emilie	
neliese		Herzenbruch	
57 Hollberg Gust		Alfred	
Huff Wilhelm		Klapp Gustav	
Sander Erna		Kocherscheidt	
59 Rischard Willy		Emmi	
Rückwardt Rein-		Lange Grete	
hold		Wiegand Frie-	
derike		Wroblewski	
Franz			
4 Beckmann Edgar			
Geltz Wiegold			
61 Spriestersbach			
Friedel			
- Herbert			
- Hermann			
62 Graw Josef			
Hosse Fritz R			
Schellenberg			
Martha			
Thielmann Wilh			
Weirich Wilhelm			
63 Rohner Emil			
Werth Elfr			
64 Baierl Josef			
Dehler Hans			
Howe Kurt			
Kühler Emil			
Nölke Aloys			
Overesch Lothar			
Pape Franz			
Sommer Helnr			
Winter Eugen			
Wortmann Elise			

	Käseberg Paul	
	Kronenberg	
	Peter	
	Löhrke Marta	
3	Schäfer Hans	
	Grundschöttel	
	Emilie	
	Herzenbruch	
	Alfred	
	Klapp Gustav	
	Kocherscheidt	
	Emmi	
	Lange Grete	
	Wiegand Friederike	
4	Braun Margot	
	Brüggendick	
	Albert	
	Dickershoff	
	Ernst	
	Hanecke Erna	
	Jennemann	
	Margarethe	
5	Klapp Friedr	
	Riemeier Clara	
	Schneider Karl	
	Stiller Walter	

- 41 Beyer Heinz
43 Kleuser Paul
45 Krause Dieter
47 Koch Ferd
49 Loose Walter
51 Kauermann
Friedrich
53 Loose Gerd
57 Rabenhorst
Friedrich
59 Otto Ewald
61 Fischer Wilh
63 Stevens Karl
65 Frankholz Fried-
rich
67 Pieper Hugo
69 Becker Karl-
Heinz
71 Feldmann Er-
hard
73 Schlesinger
Ursula
75 Haarbeck Gust
77 Walbersdorf
Erich
79 Steinwachs Art

Brunnenstraße

- 1 Vickermann
Luise
3 Ellermann Berta
Malwald Marga
Palme Heinz
Simon Alfred
Tausch Ilse
Vogt Georg
4 Hermann Hilde
Hoesfeld Luise
Keller Theodor
Schumacher Elfr
5 Bortz Friedr
Gerlach Herm
Hinrichs Wilh
Knappe Helm
Kötting Elfr
Rauthe Margot
Scharbatke The-
odor
Schmidtke Helm
Tietz Stefan
6 Gerbracht Wilh
Klode Rudolf
- Rudolf
Lecour Heinz
Rüesmann Erna
- Rolf
Weitzel Adele
7 Dahle Günther
Dörnen Fredi
Glöde Georg
Koscielny Elfr
Wagner Wilfr
Werner Elisabeth
Wittwer Hans
9 Arndt Alfred
Brand Willi
Finke Erna
Goebel Emil
Hanisch Arthur
Hinze Georg
Klapper Margot
Mazur Josef
Reinicke Hans
Schneider Emil

- Schultz Gerh
Ziehmman Grete
Zimmermann
Gerhard
11 Brandholt Aug
Dunkel Horst
Fisseler Heinz
Freese Ernst
Frese Paul
Hausmann Erwin
Hilger Julius
Lewald Kurt
Pallentin Nata-
scha
Schunk Hans
Wendel Friedr
Westphal Wern
12 Brunhelm Uwe
Freitag Margar
Herkenberg Kurt
Niggeloh Friedr
Symannek Hedw
13 Cholewick Gertr
Gensler Eugen
Höken Elfriede
- Hermine
Klevinghaus
27a Stetefeld Egon
Wolk Klaus
13a Albert Eugenie
Breuer Heinz
Clemens Wilhel-
mine
29 Adler Martin
Breier Alfred
Erb Klaus
Hedtmann Grete
Hinzmann Jos
Lüttmann Gust
Schäfer Hedw
Schmitz Adele
30 Dittich Alfred
Kügel Josef
Nordheim Wer-
ner von Dr
Wagener Heinz
31a Rosetta August
31b Rosetta Berthold
32 Gläser Manfred
Heinzer Harald
Rettig Horst
Stolte Willi
Tillmanns Wulf
Ufert Georg
Zwang Werner
34 Kikiuth Jürgen
35 Back Anna
Kampf Alfred
Kruft Friedr
Menze Adolf
Misse Paul
Römer Elisabeth
Schmidt Maria
Wappler Ewald
Weustermann
Bernd
39 Corholt Dieter
Kaminski Sta-
nislau
Pöckler
Johannes
- Rolf
Schulthoff Kurt
Widmann Josch

- Meckel Albert
Schmitz Rainer
20 Boeckel Paul
Hill Fritz
Kupferschmiedt
Herbert
Mütze Ruth
Ronsdorf Friedh
Timmerbell
Eberhard
21 Homberg Ewald
Kortum Heinz
Kruppa Apollonia
Wirminghaus
Ernst
25 Kummerhoff
Anna
Maurer Werner
Niepmann Fried-
helm
Schüssler Emma
27 Grass Emilie
Habermehl Heinz
Pommerin Wern
Siebert Bernh
Wickert Hedw
Hamm Eugen
49 Holthaus Klaus
50 Stark Frieda
Krupp Berta
Terkamp Heinz
Weiss Heinz
28 Hassel Paul
Kamp Hans-Günt
Adler Martin
Breier Alfred
Erb Klaus
Hedtmann Grete
Hinzmann Jos
Lüttmann Gust
Schäfer Hedw
Schmitz Adele
30 Dittich Alfred
Kügel Josef
Nordheim Wer-
ner von Dr
Wagener Heinz
31a Rosetta August
31b Rosetta Berthold
32 Gläser Manfred
Heinzer Harald
Rettig Horst
Stolte Willi
Tillmanns Wulf
Ufert Georg
Zwang Werner
34 Kikiuth Jürgen
35 Back Anna
Kampf Alfred
Kruft Friedr
Menze Adolf
Misse Paul
Römer Elisabeth
Schmidt Maria
Wappler Ewald
Weustermann
Bernd
39 Corholt Dieter
Kaminski Sta-
nislau
Pöckler
Johannes
- Rolf
Schulthoff Kurt
Widmann Josch

Buchenstraße

- 1 Köhler Friedr
3 Rant Siegmar
16 Wesel Gerd
- Gustav
Casinostraße
1 Eberle Ruth
Feustel Alfred
Hänsch Marta
Rechel Kurt
Schwarz Bar-
bara
Tillmann He-
lene
3 Grimme Josef
Hamann Maria
Kluthe Maria
Riske Amanda
Tschoepe Nofa
Werth Siegf

Castorffstraße

- 1 Behrendt Wern
Haselbauer
Georg
Haasenpflug
Heinrich
Heringhaus Rud
Kasub Herb
Wülfing Heinz
3 Bubenzer Hans
Engelbrecht
Karl
Franke Siegf
Katerla Anton
Lorenz Oskar
Weller Werner
4 Bartel Wiltrud
Dohrmann
Franz
Klein Gerd
Kleinert Günt

- Wittenberg Rolf
Grüterich
Martha
Ulm Reinhold
Schmid Alfred
Felix
Wallczek Alfr
43 Beckmann Diet
- Martin
Rosenbach
Emma
45 Koch Günter
Kunzke Theres-
sela
Müller Oskar
Pillmann Nikol
Retzlaff Harald
47 Freyberg Fritz
Mooren Winfr
Münchow Detlev
Obradovic Mart
Rademacher Rolf
Reißmann Mari-
anne
Schmirler
Aurelie
Wrobel Wilhel-
mine
49 Meyer Josef
50 Stark Frieda
Winkelmann
Wilhelm
8 Dombrowe Kurt
Jordan Heinz
Kampmann Horst
Lamsfuss Gerd
Pentlitz Marita
Rittinghaus
Bernd D
Sauerland Horst
Schleicher Hans-
Joachim
9 Falkenberg Wal-
demar
Eisenbach Uwe
Mänzel Rudolf
Niepmann Gust
Schmieszek Lui-
se
10 Andrzejczak
Wilhelm
Dobbert Theod
Füchtenkord-
Jürgen Hans
Flender Klaus
Gödecke Dieter
Dieter
Gislic Mihavio
Kerzel Karl
Klewer Franz
König Hermann
Müller Emmy
11 Abe Heinz
Duell Willi
Enrich Heinz
Helfenbein
Karl-Walter
Peter Gerd
Unverzagt Herb
12 Fichtel Karl
Galle Walter
Großmann Wulf
Laschfeld Heinz
Schneider Horst-
Adolf
Schiller Reinhard
Schwarz Günter
Wege Wolfgang
Lange Wilh

- Ohrmann Heinz
Schefer Ferd
Schultz Johan-
na
Schwarz Engelb
Süther Heinz
14 Conrad Gerd
Kapper Ursula
Kuhnen Otto
Mannemann
Paul
Schmidt Berta
Weber Hans
Weinberger
Arkadius
Zitzewitz Kurt
15 Forth Karloline
Küster Paul
Langenbruch
Klara
Wald Wolfgang
Werth Maria
Zippmann Eugen
Adam Herbert
Hansberg Heinz
Jaschke Horst
Jelin Peter
Klein Rudolf
Kreutzberg
Ludwig
Schmidt Heinz
Schölze Günt
17 Baroth Helm
Degenhardt Karl
Hahn Heinrich
Hartmann Claus
Heuzeroth Frie-
drich
Marx Gerhard
Schleicher Hans
Jürgen
18 Falkenberg Wal-
demar
Eisenbach Uwe
Mänzel Rudolf
Niepmann Gust
Schmieszek Lui-
se
Stöckmann Joach
Wede Harald
Witthuhn Paul
19 Agath Ursula
Glinitzki Hans-
dieter
Gislic Mihavio
Kerzel Karl
Klewer Franz
König Hermann
Müller Emmy
11 Abe Heinz
Duell Willi
Enrich Heinz
Helfenbein
Karl-Walter
Peter Gerd
Unverzagt Herb
12 Fichtel Karl
Galle Walter
Großmann Wulf
Laschfeld Heinz
Schneider Horst-
Adolf
Schiller Reinhard
Schwarz Günter
Wege Wolfgang
Lange Wilh

Oberüber Kurt
Wiemann Alfr

Chamottestraße

- 4 Eichler Fritz
Keller Helmut
6 Boensch Kurt
Klapproth Heinz
8 Jeretzi Walter

Döinghauser Straße

- 1 Brinkmann
Hans-Dieter
Fuhrer Heinz
4 André Harald
Badberg Helm
Mrotzek Gisela
Müller Alfred
- Eckhart
- Sofie
20 Ebbinghaus Kla-
ra
Raab Auguste
Spormann Lau-
rentius
Wendel Paul
6 Berwe Hedwig
Hildebrand
Hartmut
Kötter Ernst
Meinold Johan-
nes
17 Baroth Helm
Degenhardt Karl
Hahn Heinrich
Hartmann Claus
Heuzeroth Frie-
drich
Marx Gerhard
Schleicher Hans
Jürgen
18 Falkenberg Wal-
demar
Eisenbach Uwe
Mänzel Rudolf
Niepmann Gust
Schmieszek Lui-
se
Stöckmann Joach
Wede Harald
Witthuhn Paul
19 Agath Ursula
Glinitzki Hans-
dieter
Gislic Mihavio
Kerzel Karl
Klewer Franz
König Hermann
Müller Emmy
11 Abe Heinz
Duell Willi
Enrich Heinz
Helfenbein
Karl-Walter
Peter Gerd
Unverzagt Herb
12 Fichtel Karl
Galle Walter
Großmann Wulf
Laschfeld Heinz
Schneider Horst-
Adolf
Schiller Reinhard
Schwarz Günter
Wege Wolfgang
Lange Wilh

Hassmann Peter
Wiemann Ernst

Chamottestraße

- 4 Eichler Fritz
Keller Helmut
6 Boensch Kurt
Klapproth Heinz
8 Jeretzi Walter

Döinghauser Straße

- 1 Brinkmann
Hans-Dieter
Fuhrer Heinz
4 André Harald
Badberg Helm
Mrotzek Gisela
Müller Alfred
- Eckhart
- Sofie
20 Ebbinghaus Kla-
ra
Raab Auguste
Spormann Lau-
rentius
Wendel Paul
6 Berwe Hedwig
Hildebrand
Hartmut
Kötter Ernst
Meinold Johan-
nes
17 Baroth Helm
Degenhardt Karl
Hahn Heinrich
Hartmann Claus
Heuzeroth Frie-
drich
Marx Gerhard
Schleicher Hans
Jürgen
18 Falkenberg Wal-
demar
Eisenbach Uwe
Mänzel Rudolf
Niepmann Gust
Schmieszek Lui-
se
Stöckmann Joach
Wede Harald
Witthuhn Paul
19 Agath Ursula
Glinitzki Hans-
dieter
Gislic Mihavio
Kerzel Karl
Klewer Franz
König Hermann
Müller Emmy
11 Abe Heinz
Duell Willi
Enrich Heinz
Helfenbein
Karl-Walter
Peter Gerd
Unverzagt Herb
12 Fichtel Karl
Galle Walter
Großmann Wulf
Laschfeld Heinz
Schneider Horst-
Adolf
Schiller Reinhard
Schwarz Günter
Wege Wolfgang
Lange Wilh

Kodowski Heinz
Müller Karl

Chamottestraße

- 4 Eichler Fritz
Keller Helmut
6 Boensch Kurt
Klapproth Heinz
8 Jeretzi Walter

Döinghauser Straße

- 1 Brinkmann
Hans-Dieter
Fuhrer Heinz
4 André Harald
Badberg Helm
Mrotzek Gisela
Müller Alfred
- Eckhart
- Sofie
20 Ebbinghaus Kla-
ra
Raab Auguste
Spormann Lau-
rentius
Wendel Paul
6 Berwe Hedwig
Hildebrand
Hartmut
Kötter Ernst
Meinold Johan-
nes
17 Baroth Helm
Degenhardt Karl
Hahn Heinrich
Hartmann Claus
Heuzeroth Frie-
drich
Marx Gerhard
Schleicher Hans
Jürgen
18 Falkenberg Wal-
demar
Eisenbach Uwe
Mänzel Rudolf
Niepmann Gust
Schmieszek Lui-
se
Stöckmann Joach
Wede Harald
Witthuhn Paul
19 Agath Ursula
Glinitzki Hans-
dieter
Gislic Mihavio
Kerzel Karl
Klewer Franz
König Hermann
Müller Emmy
11 Abe Heinz
Duell Willi
Enrich Heinz
Helfenbein
Karl-Walter
Peter Gerd
Unverzagt Herb
12 Fichtel Karl
Galle Walter
Großmann Wulf
Laschfeld Heinz
Schneider Horst-
Adolf
Schiller Reinhard
Schwarz Günter
Wege Wolfgang
Lange Wilh

Tillert Friedr
Römer Karl-Aug

Chamottestraße

- 4 Eichler Fritz
Keller Helmut
6 Boensch Kurt
Klapproth Heinz
8 Jeretzi Walter

Döinghauser Straße

- 1 Brinkmann
Hans-Dieter
Fuhrer Heinz
4 André Harald
Badberg Helm
Mrotzek Gisela
Müller Alfred
- Eckhart
- Sofie
20 Ebbinghaus Kla-
ra
Raab Auguste
Spormann Lau-
rentius
Wendel Paul
6 Berwe Hedwig
Hildebrand
Hartmut
Kötter Ernst
Meinold Johan-
nes
17 Baroth Helm
Degenhardt Karl
Hahn Heinrich
Hartmann Claus
Heuzeroth Frie-
drich
Marx Gerhard
Schleicher Hans
Jürgen
18 Falkenberg Wal-
demar
Eisenbach Uwe
Mänzel Rudolf
Niepmann Gust
Schmieszek Lui-
se
Stöckmann Joach
Wede Harald
Witthuhn Paul
19 Agath Ursula
Glinitzki Hans-
dieter
Gislic Mihavio
Kerzel Karl
Klewer Franz
König Hermann
Müller Emmy
11 Abe Heinz
Duell Willi
Enrich Heinz
Helfenbein
Karl-Walter
Peter Gerd
Unverzagt Herb
12 Fichtel Karl
Galle Walter
Großmann Wulf
Laschfeld Heinz
Schneider Horst-
Adolf
Schiller Reinhard
Schwarz Günter
Wege Wolfgang
Lange Wilh

Tillert Friedr
Römer Karl-Aug

Chamottestraße

- 4 Eichler Fritz
Keller Helmut
6 Boensch Kurt
Klapproth Heinz
8 Jeretzi Walter

Döinghauser Straße

- 1 Brinkmann
Hans-Dieter
Fuhrer Heinz
4 André Harald
Badberg Helm
Mrotzek Gisela
Müller Alfred
- Eckhart
- Sofie
20 Ebbinghaus Kla-
ra
Raab Auguste
Spormann Lau-
rentius
Wendel Paul
6 Berwe Hedwig
Hildebrand
Hartmut
Kötter Ernst
Meinold Johan-
nes
17 Baroth Helm
Degenhardt Karl
Hahn Heinrich
Hartmann Claus
Heuzeroth Frie-
drich
Marx Gerhard
Schleicher Hans
Jürgen
18 Falkenberg Wal-
demar
Eisenbach Uwe
Mänzel Rudolf
Niepmann Gust
Schmieszek Lui-
se
Stöckmann Joach
Wede Harald
Witthuhn Paul
19 Agath Ursula
Glinitzki Hans-
dieter
Gislic Mihavio
Kerzel Karl
Klewer Franz
König Hermann
Müller Emmy
11 Abe Heinz
Duell Willi
Enrich Heinz
Helfenbein
Karl-Walter
Peter Gerd
Unverzagt Herb
12 Fichtel Karl
Galle Walter
Großmann Wulf
Laschfeld Heinz
Schneider Horst-
Adolf
Schiller Reinhard
Schwarz Günter
Wege Wolfgang
Lange Wilh

Schmitz Wern	Ohliger Karl	Torell Horst	12 Zimmermann	Krenzer Hans
16 Berning Elise Dr	Rothstein Elli	Wenzel Karl-	Amanda	Sigismund
Große Rainer	Schmidt Olga	Heinz	13 Scheer Alma	46 Köker Rudolf
17 Brune Josef	13 Dances Laslo	5 Fiebig Klaus	14 Tillmann Fritz	47 Stein Robert
Ehlich Rosa	Kämper Elfriede	Höher Dora	15 Altheide Manfr	Berkenkemper
Hauser Gerh	Osenberg Klara	Krönung Rolf	Kuhnen Wilhelm	Manfred
Nölle Fritz	Reinicke Annel	6 Michelsen Willi	Schmidt Walt	49 Berkenkemper
19 Fischer Gertr	17 Elloo Hans	Emil-Rittershaus-		Egon
Könne Herm	Hött Paula	Strasse		51 Helm Ewald
Tippel Hildeg	Steger Elfriede			Hornung Elfr
20 Fey Helga	19 Jüngermann			Schmitz Hans
Schneider Wolf	Walter			
21 Bellingrodt	Schweigert Otto			
Johannes Peter	Wolff Kurt	1 Jesinghaus		
Steinsiek Karl	20 Bauhaus Kathar	Erich		
Heinrich	Görge Hubert	Reuter Gerda		
22 Krämer Anna	21 Nieland Adolf	Rommel Heinr		
24 Bökel Irene	Wefer Max	Tischler Arnold		
Drewe Elfr	22 Bruch Hans H	Vollmer Gerd		
25 Lange Hans	vom	3 Joachimsmeyer		
Schweffinghaus	Döinghaus Ernst	4 Schmerling Er-		
Adolf	23 Hellbeck Rolf	win		
26 Förster Karl	Weustermann	5 Rusche Helene		
Heinz	24 Bärenfänger Aug	Wind Wilhelm		
27 Mebus Elisabeth	- Willi			
Bräcker Friedh	25 Brauchhoff Walt			
28 Roff Helene	26 Späthling Heinr			
29 Henne Otto	27 Timmerbeil			
30 Grütner Herm	Hugo			
31 Winkelsträter	27 Falkenroth Paul			
Paul	Howe Gertrud			
43 Damm Martha	Strücker Karl			
Dutz Wilhelm	Stursberg Horst			
47 Just Grete	Weustermann			
Schrey Wilh	Maria			
49 Laskowski	28 Lauert August			
Kahtarina	Weinreich Walt			
Sarres Hans-	31 Dämmer Erich			
Wilhelm	33 Heles Johann			
51 Meyer Friedr	Herold Wern			
53 Billhoff Jenny	Lehrich Elisabeth			
- Karlheinz	35 Faust Helmut			
55 Bach Walter	Reinecke Alma			
57 Tesch Margar	Wagner Lilly			
59 Mathöfer Wilh	37 Frauenhoff Udo			
61 Möller Jürgen	- Wilhelm			
- Wilhelmine	39 Sandlos Ludw			
Pilgram Ernst				
63 Jaeger Franz				
Prieitz Detlef				
Ehrenberger Straße				
2 Hasselhorst	1 Pscheidt Emil			
Hamelore	3 Röslar Erhard			
Nieland Paula	4 Vogelsang Reinh			
4 Dziura Felix	6 Makrutski Loni			
Heinzer Berta	Mutz Kurt			
Hesse Heinz	9 Bunzel Herb			
Jansen Gerhard	Strutz Gerd			
Kampschulte Karl	11 Götz Rainer			
- Maria	Grabowski Karl			
5 Chotzko Günter	13 Arneemann Wern			
Ebbinghaus Wern				
Leimbach Erich				
7 Bärnick Anna				
Mienast Norb				
8 Engermann				
Elisabeth				
9 Döninghaus Gerd				
Grafie Albert				
Mollenkott Paul				
11 Dudek Rudolf				
Kolaczek Wilh				

11 Führer Josef	Beil Harald	9 Sundermeier	Kampmann Jo-	Greiter Emilie
12 Aland Erich	Dörken Helga	Karl	hanna	25 Bohren Gerhard
Bockelmann	Eckhoff Horst		9 Balz Herta	Schroers Alexan-
Heinz-Walt	Esse Charl	Falkenweg	Birkenhauer Rud	der
Hofmann Theo	Gantzackow Rob	1 Glindmeier Pau-	Fehse Emmy	26 Brüggendick Alb
- Theo	Gens Elisabeth	la	Hirland Hans J	Dickershoff Selma
14 Schall Herbert	Hannig Martha	Löwer Reinhard	Kenner Inge	27 Doll Erich
Sina Josef	Harscheidt	3 Blasius Gerhard	Klein Anna Ma-	Dreisbach Erich
15 Lambert Jos	Adalbert	- Maria	ria	28 Barz Hanna
Oepen Jose von	Hoffmann Jo-	Budek Hans	Kosch Lothar	Kranz Agnes
16 Emde Luis	hanna	9 Arndt Frieda	Lieder Erna	Seifert Karl
Kauper Hans	Kleseyer Her-	Bibow Joachim	Stutzke Gertr	29 Paterok Georg
17 Jüttler Hans	warth	10 Heisler Paul	Frede Franziska	Bortz Franz
18 Gülke Carl	Kochanski Paul	11 Kootz Klaus	Heute Henriette	30 Bruch Erwin
Heinz	Köhler Georg	12 Franzen Ida	Kappel Walter	zum
19 Jung Artur	Kopp Wilhelm	13 Nierhaus Selma	Köhler Waltraud	Oetterer Maria
Lomborg Ernst-	Kronshage Antor	14 Beer Rudolf	Krapp Richard	Fischer Hedw
Gerhard	Kurek Richard	15 Krauss Eugen	Nick Marg	Winkler Karl
20 Berg Alfons	Kluger Georg	16 Richter Rudi	Berghaus Martha	32 Honsdorf Hildeg
21 Nelken Klara	Langebarts	17 Kahmert Herb	Buchmeier	Stursberg
- Kurt	Dagmar	- Rudolf	Aenne	Frieda
22 Breuers Ursula	Meinecke Elfr	18 Brand Heinrich	Hagemeier Erich	33 Blocksteden Art
Degenhardt Rob	Sauer Otto	Reifenberger	Hesse Friedr	Weise Frieda
Müller Selma	Schackmann	Walter	Hülbrock Wern	34 Heilmann Fred
23 Enghardt Aug	Horst	19 Füg Fritz	Luckhaus Lothar	Mertens Mathias
- Harry	Schäfer Elmar	20 Seidler Horst	Meckel Emilie	Welge Albert
24 Haag Thomas	Schmaltz Friedr	21 Ballauff Heinz	Raab Emil	35 Bachhuber Franz
Seller Eugen	Schoppe Heinr	22 Meditz Maria	Klumpen Rolf	Druppel Herta
25 Kothaus Willi	Schubert Ottoma	- Walter	Koch Elfriede	Felix Anna
Niederheide	Schütz Werner	23 Decker Wilh	Völlmecke Wilh	36 Hippler Grete
Karl	Sonnenschein	24 Menne Heinr	Wehner Hildeg	Nicolovius Sieg-
26 Gödecke Heinr	Walter Dr	Schäfer Max	Wehrich Berta	fried
- Ulrich	Ulrich Ernst	26 Zölch Konrad	Wollmer Josef	37 Holberg Klaus
27 Penner Rolf	Ziehlm Ulrich	28 Jennemann Lu-	cia	Munzig Joach
28 Rottenbücher	Abel Egon			38 Friese Hans
Bleek Hans	Bleek Hans	Feldstraße		Traub Günter
Böhne Irma	Bullendorf Harry	5 Brachthäuser		39 Burggräfe Olga
Troglic	Werner	Werner		Sattler Kurt
29 Dijk	Brunsborg Klaus	Klohe Heinr		40 Franzen Alfons
Komischke Egon	Kappelhoff Joach	Oelsner Elisabeth		Stein Walter
30 Nowak Maximilian	Pawlick Harry	Weisselberg Jo-		41 Hahmann Adolf
Eberhard	Pfeiffer Wilh	hanna		42 Bastian Georg
- Herbert	Refflinghaus	Hilse Karl		43 Löwe Helene
4 Breitenbach	Helmut	15 Kleinjohann Alb		Maier Wilh
Karl	6 Bäumener Klaus	Mohr Hans		Pflanz Martha
Bukowski Günt	Blase Heinz	Diegel Heinr		Dürholz Kurt
Lind Peter-Jörg	Hustert Fritz	Fischer Reinhold		44 Stanske Ewald
Schabert Wilh	Klotz Siegrid	17 Beckmann He-		45 Harke Fritz
Schumann Johan-	Rehne Paul	lene		Hill Hans-Günt
nes	Sauerland Hilde	Nickel Alma		Hirland Eugen
5 Dembski Friedr	Schluck Karl-	18 Battram Hedw		Lütke Willi
Schreppel Heinz	Heinz	Blaise Bernh		Paulicks Wern
Walter	7 Brück Selma	Bruch Friedel		Schulte Friedr
Sichelschmidt	Danesch Mark-	zum		
Paul	wart	Mühlinghaus		
6 Oesterling Karl	Dicker Horst	Paula		
Uelwer Klaus	Ewald	Orth Hedwig		
Kaiser Robert	Hecker Emil	19 Kurza Ida		
7 Picard Walter	Nikel Günter	Salzmann Franz		
8 Blume Wern	Pathmann	Faust Wilhelm		
Koschick Heinr	Emma	Felix Wilfried		
Leckebusch	Siemers Anna	21 Cappel Wilhelm		
Horst	Magdalene	Hiller Horst		
Müller Wolf	Wollin Hildeg	Niepmann Paul		
Wenzel Ulrich	22 Röber Gustav	Rüder Walter		
8a Böhmer Gerh	Schmitts Heinr	10 Erne Walter		
Georg	Kallnowski	Conrad Horst		
Fröhlich Hans	Hermann	Reuter Wilh		
Holz Heinz	Emde Günter	12 Richter Hans		
Türk Gerda	Goß Willy	Thamm Kurt		
9 Höhne Wilh	Fischer Gust	13 Joachimsmeyer		
10 Frese Leokadia	- Siegfried	Friedrich		
Kratzke Lothar				
11 Ackermann Otto				
Apel Otto				
Arend Anna				
Belersmann				
Wies Günter				
Zill Kurt				

Kaufmann Pauline	79	Flügge Emil	3	Fichter Elfr	Hausmann Heinrich	Ruska Alfred
Normann Han-nelore	80	Kohn Horst		Kleinert Herta	Iselhorst An-na	Maal Karl-
43 Mäde Gerd		Kötting Karola		Lohmann	Maria	Heinz
- Hermine		Karnbach Ernst		Reichmann	Kleinhempel	78 Dickshoff
45 Grosse Emil		Müller Ernest		Hans	Gerhard	Helene
47 Burggräfe Karl	81	Wulfrath Günt		Schwellenthin	Jürgensmeyer	Haerit Thea
		Anna		Michel Ernst	Engelbert	- Wilhelm
49 Clemens Maria	82	Leipnitz Fritz		Ronthaler	Stelnacker	Hermann Loth
Kötting Diet		Putzka Auguste	5	Georg	Emille	Kamm Werner
Ritzenhöfer Josef	83	- Walter		Steinbrink	Walther Herm	- Walter
		Schlönhardt	6	Friedrich	Schmidt Günt	Ritter Albert
51 Bamberger Hermann		Erich		Strassmann	Falkenrath	Rüssmann
		- Gerd	6a	Klara	Dieter	Anna
53 Riese Maria	84	Landfermann		Vits Eleonore	Kaptein Erna	Schlecht Gerh
- Rudolf		Karl Aug Dr		Lange Joach	Bülow Friedel	Windhövel Frie-
54 Niemeyer Wern	86	Hahn Erich		Limberg Heinr	Folle Willi	drich
Schneider Berta		Pomplun Diet	7	Müller Hans	Hans Ludwig	93 Fiedler Martha
		Ewald		Harloff Karl-	Hondelmann	Glomb Fran-
55 Runtemund Friederike	88	Schmalenbach		Melitta		ziska
- Ludwig		Willi		Kortenhoff Aug	Betz Walter	Nix Rüdiger
56 Kranz Emil	91	Winterhager		Kramp Rud	Hill Günter	Schopp Elise
- Horst		Ulrich		Werth Karl	Schäfers Aug	Weustenfeld
57 Hoff Rudolf		91 Döinghaus	8	Rademacher	Wiese Wolf	Erich
Schöneweiss Karl Heinz		Eugen		Georg	81 Haarhaus Frank	Wilkes Willi
Fester Diet		Jesinghaus	24	Roth Gerhard	Keppeler Manfr	95 Knebel Hans
- Gertrud		Hans J		Rosenmann	Wagener Erich	112 Maria
59 Henkel Maria		Leinweger Ge-	26	Segith Wil-	Böhle Elisabeth	113 Mesenholl Erna
- Rudolf		org		helmne	Böttner Paul	97 Bader Anton
Höhmman Walt	94	Müller Horst	10	Viehoff Erna	Frisch Gertr	Paas Johann
Coenen Gerd		Göts Lothar		Blöddorn Gerh	Koeztollock	97a Kahlmann
Winter Friedh		- Minna		Lorenz Bruno	Elisabeth	Amanda
63 Fiege Ernst	96	Bärenfänger		Petter Walter	Sälzer Alma	98 Kefeli Ufuk
Hartmann Jos		Elfriede		Scholz Friedr	Schöbel Irene	99 Beekhoff Ott-
Sacha Paul	98	- Helmut		Braun Günter	84 Hesse Aug	mann
69 Horstmann Hermann		Mattern Günt	10a	- Lina	Mönnighoff	Magdalene
Joewig Fritz		109 Gomann Wolf	11	Fassel Werner	Röhrig Hans	Kolbe Werner
69a Horstmann Wilfried		Oesterling		Günther Heinz	Thielmann	Löhken Julius
70 Flockenhaus Werner	105	Selma	12	Fischer Walt	Elisabeth	Prast Helm
		Zurell Gustav		Heynen Fried-	- Fritz	100 Mohr Hans-
Klingsport Willi		Eugen	15	Klein Hugo	Stiepmann Paul	Dietrich
71 Köter Frieda	107	Hellenbeck		Kunz Rolf	Bunzel Wolf	116 Sprengel Rudi
Oberneyer Herbert		John Franz		Möller Grete	45 Henckler Anna	101 Heck Günter
72 Korth Klaus Ulrich	109	Dicke Gust jr		Pröpper Ilse	Mucha Wolf	Maria
Müller Wilh		Bick Karl		Rokossa Edm	Mündelein	Jongkamp
Baierl Hermine		Genult Gerda		Zoschke Elisabeth	Heinrich	Matlak Helene
Kumpmann Wilhelmine		Hahne Auguste		Dargel Helene	Hawran Arth	117 Rimmert
Prinz Alma	115	Witzel Marta	16	Hunschede	Hendrick Rich	Lenz Karl-
74 Drabant Elfr		117 Maikranz Aug		Anna	Kurek Dominik	Heinz
Fellmaier Peter	121	Kölsch Ernst	17	Jäger Robert	Wormetall Ma-	66 Luckhardt Fritz
Bäumer Ernst		121 Kornweibel		Möller Emmi	ria	Eugen
76 Heller Wilh	124	Adele		Platte Paul	46 Bartsch Rudi	Müller Hedw
Oehl Heinz		Rother Maria		Tackenberg	Emil	Wetzlich Elfr
77 Kunz Fritz	136	Sandweg Elli		Günter	68 Weber Ernst	86 Ashoff Hugo
Woitnyek Karl Heinz		Will Peter		Voigt Hans	- Kathar	Eckhardt Hil-
Hahne Heir	152	Flockenhaus	17a	Heuser Wilh	69 Greger Herb	degard
- Manfred		Hermann Erna		Kohlhagen Alfr	Müller Erich	Gordon Herm
		Herbert	18	Otte Robert	Hans	Hiller Franz
		152 Korth Klaus		Schneider Heir	70 Bösebeck Herta	Willi
		Ulrich		Simon Mathilde	Danielsmeyer	Schögerl Emma
		Müller Wilh	19	Teubner Rolf	Fritz Werner	Sondermann
		Ulrich		- Otto	- Herta	Maria
		Müller Wilh	19a	48 Ballich Bruno	Martha	104 Bergmann
		Baierl Hermine		Wulf Paul	Eugenie	Heinz
		Kumpmann	20	Engelbert	88 Dörfler Erna	Huppert Ewald
		Wilhelmine		Mucha Aenne	Fritz	Jaffke Ernst Dr
		Steffens Winfr		Goller Hedw	71 Hillinghaus	Lindenberg
		Stock Charl		Kastaun Hedw	72 Müller Brig	Friedrich
		Hoffmann		Voswinkel Elli	Nahler Horst	Mushoff Gust
		Klaus-Peter		38 Becker Margar	73 Stoker Friedr	Putz Minna
		Schedulkat		Bergner Inge	74 Beckmann	Richter Heinz
		Benno		Rückert Wilh	Walter	Schmidt Aug
		198 Baumann		59 Lappek Otto	Dittmar Klaus	Classen Elise
		Prinz Alma			Jürgen	Dubiella Paul
		Fellmaier Peter			Löhken Hedw	Krebs Eugen
		Bäumer Ernst			Penner Adolf	Severin Johanna
		75 Bäumert Ernst				106 Reuter Ernst
		76 Heller Wilh				
		Oehl Heinz				
		77 Kunz Fritz				
		Woitnyek Karl				
		Heinz				
		Hahne Heir				
		- Manfred				

Hauptstraße

1 Zagermann Jos

2

Dachhömer Emil

3

Lappek Otto

4

Kohlstaft H Maria

Kröger Elfr	75	- Erna	90	Danz Erwin	Kroggel Ernst	Schneider Anna
Maal Karl-		Seulen Werner		Jager Wilh	Ramsrott Klara	Sylla Margar
Heinz	77	Vormann Elise		Kallage Alwin	Steininger Erna	124 Gerhards Gre-
78 Dickshoff		- Robert Dr		Wetzler Heinz	Volke Gertrud	te
Helene		Fischer Helene		Wendenberg	Wendt Rudolf	Klein Friedr
Vennemann		Hanert Thea		Heinrich	108 Bajohr Hans	Knak Heinz
Paul		- Wilhelm		Georg	Rischling Emi-	Schirmer Emil
52 Birkelbach		Hermann Loth	91	Braun Walter	lie	125 Glow Werner
Siegfried		Möller Ernst		Möller Ernst		Grodinski
Ronthaler		- Walter		Ritter Albert	109 Kretzer Chri-	Dieter
Heide Hans		Schenk Heinz		Schmidt Günt	stel	Gorskulla Jos
von der		Schmidt Günt		Rüssmann	110 Brachtendorf	Göthel Elfr
Steffens Antonie	79	Falkenrath		Anna	Herbert	Ottway Kate
Vogel Bernd		Werner		Schlecht Gerh	Kröger Wolf	Szmydryck
53 Kämper Wern		Kegelmann		Windhövel Frie-	Dr	Ottile
Leemhuis Martir		Berta		drich	Kriekke Hans-	Werth Wolf
Scherz Doroth		Rüggeberg Paul		93 Fiedler Martha	Joachim	Brandt Rolf
54 Döpper Gust		Ahsabhs Mar-	80	Glomb Fran-	Reichel Hans	Kappel Margar
Schmidt Willi		garete		ziska	111 Arndt Charl	Lambeck Eli-
Heinz		Betz Walter		Nix Rüdiger	Eckhoff Elfr	sabeth
Hill Günter		Hill Günter		Schopp Elise	Hahne Johan-	Reinwald Rudi
Schäfers Aug		Werth Karl		Erich	112 Jungheim Paul	Freese Karl
Wiese Wolf		Wilkes Willi		113 Knebel Hans	Schindler Erich	127 Brümmer
81 Haarhaus Frank		Knobel Hans	95	Leckebusch	Altena Fr Wilh	Werner
Keppeler Manfr		Maria		113 Mesenholl Erna	Eckhardt Alb	Gottmann
Wagener Erich		Bader Anton	97	Paas Johann	Matthiesen	Bernd
83 Böhle Elisabeth		97a Kahlmann		Sowa Elfriede	Huhn Werner	129
Böttner Paul		Amanda		Katharina	Job Alma	Pennekamp Jo-
Frisch Gertr		98 Kefeli Ufuk		- Maria	114 Falkenroth	Windgassen
Koeztollock		99 Beekhoff Ott-		mann	Erich Dr	Schönebeck
Elisabeth		Magdalene		Kolbe Werner	115 Decker Aloys	129a Brumberg
Sälzer Alma		Röhrig Hans		Thielmann	Siepmann	Paul-Dieter
Schöbel Irene		Elisabeth		Prast Helm	Erika	Dederichs Jo-
84 Hesse Aug		- Fritz	85	Döring Emil	116 Braun Wilh Dr	achim
Mönnighoff		Hausmann		Marla	Kleine Fran-	Hückelheim
August		101 Heck Günter		Jongkamp	ziska	Georg
Enke Wally		Jacobs Elfr		Matlak Helene	117 Budde Herb	Koch Toni
Fiellcke Hans		117 Rimmert		Sasse Lucie	118 Tollas Willi	Rehse Annem
Werner Peter		Lenz Karl-		Schemmer	119 Blume Walter	Schmidt Klaus
Clausen Mi-		Heinz		Paula	120 Barkofen Luise	Schnepperling
chael		Luckhardt Fritz		Wagner Ewald	Kalinowski	Auguste
61 Fritsch		Mönnighoff		101a Eisermann	Otto	Stöhr Manfr
64 Kampmann		Eugen		Willi	Leibe Horst	Tillenberg
Adeline		Müller Hedw		Grabinski Jan	Mical Manfr	Peter
Henckler Anna		86 Ashoff Hugo		Bräutigam	Weirich Ernst	130 Müller Alexand
Mucha Wolf		Eckhardt Hil-		Else	Westhoff Paul	- Hans
Mündelein		degard		Dankert Karl	121 Althoff Marta	Trautwein
Heinrich		Gordon Herm		Willi	Meyer Max	Erwin
Hawran Arth		Hiller Franz		Schögerl Emma	Nolte Elisabeth	131 Klein Heinz
Hendrick Rich		Willi		Maria	Weber Hans-	Knappe Dieter
Kurek Dominik		104 Bergmann		Heinz	Eugen	Kertmann Jürg
Wormetall Ma-		104 Bergmann		Huppert Ewald	Bongartz Gottfr	Krewitt Erika
ria		Heinz		Jaffke Ernst Dr	Hentschel	Noeckel Wilfr
46 Bartsch Rudi		Lindenberg		Friedrich	Friedel	Plewka Erich
Emil		Mushoff Gust		123 Putz Minna	Kampmann	Schliesries
70 Bösebeck Herta		88 Dörfler Erna		88 Dörfler Erna	Lothar	Anna </td
Danielsmeyer		Fritz		71 Hillinghaus	Reifenberger	Sippel Karl-
Fritz Werner		72 Müller Brig		Nahler Horst	Bauer Paula	heinz
- Herta		73 Stoker Friedr		74 Beckmann	Busse Herm	- Pauline
Martha		Walter		Walter	Figge Klara	Thamm Martha
Hugo		Dittmar Klaus		Jürgen	Hans Georg	Thomas Uwe
87 Schnöring		Löhken Hedw		88a Breittkopf Eli-	Hammer-	Vollmer Inge
Eugenie		Penner Adolf		sabeth	schmidt Wern	Weber Hans-
88 Dörfler Erna		89 Wiese Hedw		106 Reuter Ernst	132 Rischling	Helmut
Fritz					Siegfried	Herbes Adele
71 Hillinghaus						- Emil
Fritz						Lauer Elly
72 Müller Brig						
Nahler Horst						
73 Stoker Friedr						
74 Beckmann						
Walter						
Dittmar Klaus						
Jürgen						
Löhken Hedw						
Penner Adolf						
89 Wiese Hedw						

Sobania Erna
Topp Jürgen
Veltes Hubert
Wenzel Otto
15 Arois Armin
Fallenski Dieter
Gaspers Helene
Lensing Wilh
Neubaus Manfr
Trabert Klaus
17 Bielefeld Rainer
Buras Franz
Görlisch Hans-
Georg
Langwiler Emil
Meisner Werner
Schäfer Manfred
Schub Ditlef
Springorum
Erich
19 Beck Hans Joach
Hörschen Friedr
Kasimir Dietr
Kiwitt Günter
Riedesel Friedr
Rotgeri Friedr

Kaiserstraße

1 Bötzel Lebrecht
Henrich Aloys
Höfler Harald
Isselstein Rob
Kallmerten Paul
Kückelhaus Otto
Wickert Ewald
Windhövel Emil
1a Baas Günter
Dauer Karl
Gustmann Artur
Hauser Herm
Leber Helmut
Lemke Anna
Mähl Klara
Muskatewitz Karl
Paffenbach Jo-
achim
Porath Wilh
Schumacher Jo-
sefine
2 Mareck Gertr
Piller Erika
Rahner Paul
Umlauf Ida
3 Hachenberg
Heinrich
Hasse Erhard
Kadach Ewald
Lier Eugen
Schmidt Lothar
Viemeyer Anto-
nie
Wicklinghoff Jos
Wischewski Aug
3 Beckmann Erh
Brieder Wilhelm
Brambrill Else
Escher Rainer
Fischer Paula
Frohman Maria
Fürstenberg
Heinrich
Nölle Erich
Steitz Manfred
6 Bruchmann Erich

Blumenroth Wilh
Fischer Klaus
Peter
Iller Hugo
Kohs Johannes
Schneider Klara
Woelk Johann
15 Faust Fritz
Flamme Alfr
Franz Hubert
Wördehoff Franz
16 Bölling Wilh
Caarra Helm
Dickertmann
Paula
Eggert Axel
Greifenstein
Else
Gudellus Friedr
Heckersbruch
Paul
Radewald Franz
Schmidt Ewald
Sprenger Wil-
helmine
16a Bölling Wern
17 Dippel Emma
Hagedorn Klaus
Hoth Hildeg
Müller Otto
Nocken Uwe
Spormann
Vincenz
Viehweiger Aug
18 Beckmann Walt
Brunöhler Gerd
Gillissen Hen-
derikus
Hubert Franz
Schimmel
Wilfried
Schlösser Herm
Thiele Hans-
Werner
Thiele Margar
19 Fischer Alb
Heid Willi
Jakobi Klara
Müller August
Schüssler Eugen
Wernst Eberh
Wollgram Hub
20 Böhm Karl
Meinke Lucie
Müller Heinz
Mündelein Jürg
Wilschinsky Kurt
21 Eisenberg Erich
Grohs Wölg
Guthoff Josef
Hegenbarth
Brunhilde
Martin Kurt
Siepmann Waldo
22 Grünwald Hugo
Hornemann
Bernd
Külpmann Hans
Kurtz Werner
Olshewski Man-
fred
Prange Walter
Schandel Alfr
Tenns Klara

23 Fehler Elise
Hahne Elise
Hartmann Wern
Wegemann Horst
24 Melzer Frank
24a Melzer Elise
- Roland
25 Homberg Hans
Loun Walter
Mroock Siegrf
Schüttforth
Emma
Siebenecker Alb
Wiegand Egon
25a Brand Wilhelm
Brinker Erna
Causmann Gertr
Grote Irmg
Müller Paul
Neveling Melin-
ka
Nitsch Reinhold
- Wolfgang
Riedel Ella
Bruch Emma
zum
26 Bölling Wern
Meisner Walter
Siepmann Günt
Tischler Minna
28 Fastenrath Hil-
degard
Fischer Bernd
Hamm Heinz-
Wolfgang
Hirland Art
Loos Ida
Otto Hans Diet
29 Dittmar Johan-
nes
- Robert
Saam Anna
Sauerland En-
gelbert
30 Engemann Wilh
Hirland Hedw
Höpfert Helm
Ronsdorf Ernst
Röse Walter
32 Brauner Anna
- Rudolf
Brühwasser Jos
Engler Wilh
Heringhaus
Elfriede
Hückelhelm
Willi
43 Cleff Irene
Heckwald Jo-
hanna
Kortmann Walt
Linnemann Ferd
Obermann Erna
Oles Paula
Reichmann Ka-
roline
- Willi
45 Dörflinger Emilie
Dröge Luise
Dören Jürgen
Eberndorf Gerda
Flockenhaus
Gertrude
Gammert Georg
Heinrich Egon

Heisener Luise
Huckenbeck
Martha
Löhken Willi
Mösta Margar
Nahle Friedel
Nickel Willi
Schlichting Gerd
Vollmerhaus
Elisabeth
- Paul
47 Falkenroth Fritz
Freese Gertr
Holz Martin
Homringhaus
Johanna
Meier Liesel
Schmalenbach
Siegfried
60a Dören Luise
Holland Martin
Krull Margar
Raudi Maria
Tacke Emil
Wiercinski Erich
Wiggers Wilh
60a Kalthoff Else
Roderburg Wilh
61 Abbinghoff Maria
Gräfinholt Lau-
ra
Hofmanns Emil
Leo
Müller Josef
Schröder Heine
Vogler Gertr
Wenzel Margar
62 Einsele Klara
Frank Sonja
Hülsebeck
Heinrich
Kappel Walter
Rüggeberg Er-
win
Schepening Hilde
Schönbusch Os-
kar
49a Keller Elise
- Julius
50 Flüg Hans Herb
Johannes
- Wilfried
Laake Bodo
64 Görs Irma
Rüssing Marianne
Krakow Helene
Müller Hans
- Johanna
Stephan Herm
Stiehl Walter
51 Burggräfe Wern
Cohnen Josef
Gertz Grete
Käseberg Eugen
Kinnigkeit Otto
Schwabe Friedr
52 Bergemann
Magret
Gehle Wilhelm
Rinker Heinz
Walter
Teuber Hans
Joachim
Weiss Franz
53 Christ Selma
Conrads Agnes
Plücker Erich
Rudolph Karl-
Heinz
Schroter Hedw
Ziebs Hubert
54 Luckhaus Hilde
- Rolf
55 Anthis Konstan-
tinos
Schmidt Herm
Wojtyczka
56 Klotz Käthe
Korte Lina
Krell Valerie
Meinold Ferd

59 Saubier Fritz
Wessel Inge
56a Engelbert Fried-
helm
Rißler Gerhard
58 Dürhagen Artur
- Artur
Hülsebeck Lie-
selotte
60 Dören Luise
Holland Martin
Krull Margar
Raudi Maria
Tacke Emil
Wiercinski Erich
Wiggers Wilh
60a Kalthoff Else
Roderburg Wilh
61 Abbinghoff Maria
Gräfinholt Lau-
ra
Hofmanns Emil
Leo
Müller Josef
Schröder Heine
Vogler Gertr
Wenzel Margar
62 Einsele Klara
Frank Sonja
Hülsebeck
Heinrich
Kappel Walter
Rüggeberg Er-
win
Schepening Hilde
Schönbusch Os-
kar
63 Arens Alfons
- Johannes
- Wilfried
Laake Bodo
64 Görs Irma
Rüssing Marianne
Krakow Helene
Müller Hans
- Johanna
Stephan Herm
Stiehl Walter
51 Burggräfe Wern
Cohnen Josef
Gertz Grete
Käseberg Eugen
Kinnigkeit Otto
Schwabe Friedr
52 Bergemann
Magret
Gehle Wilhelm
Rinker Heinz
Walter
Teuber Hans
Joachim
Weiss Franz
53 Christ Selma
Conrads Agnes
Plücker Erich
Rudolph Karl-
Heinz
Schroter Hedw
Ziebs Hubert
54 Luckhaus Hilde
- Rolf
55 Anthis Konstan-
tinos
Schmidt Herm
Wojtyczka
56 Klotz Käthe
Korte Lina
Krell Valerie
Meinold Ferd

69 Heisemann Walt
Lüning Anny
Scholand Jo-
hannes
9 Kaymer Wilh
10 Benzer Karl
Dehne Albert
Förster Maria
Herr Ida
Kreutzfeld Rud
Kutschner Brunn
Oetzel Christel
73 Hasenack Chri-
sta
11 Bachhuber Franz
Dahn Friedel
Glinitzki Heinz
Hajer Josef
Kleine Franz
Schmidt Peter
Waterkamp
Wolfgang
75 Brüggendick
Walter
Hammermeister
Leo
Haustein Ella
Klaas Friedh
Meinold Maria
Niederheide
Ewald
Protzek Leo
Quast Fritz
Scheer Willi
Stein Walter
Weiß Josef
Wiesche Wilh
von der
Wloka Karlheinz

Kamp

1

Evangelon Apo-
stolos

Kantstraße

1

Marr Ewald

2

Fahr Walter

Jungus Horst

Kreisel Willi

Linnemann Norb

Rauch Fritz

Schemenz Eberh

2a

Morin Erwin

3

Steiniger Wern

4

Abram Hans-
Jürgen

Altenhain Kurt

Becker Heine

Cieslinski

Gerhard

66 Brennecke Ka-
tharina

Malkranz Hans

Dieter

Reinhardt Heine

5

Treimer Ferd

6

Degutach Gerh

Goebel Eugen

Hauke Herm

Henne Hans

Köster Franz

Serafin Werner

7

Schwarz Georg

8

Berwe Herm J

Gericke Jan

Gräfinholt

Frieda

67a

Schwafert Herm

Defonnes Erich

Mazzarini Glu-
seppe
8 Maas Heinrich
10 Wendenburg
Wolfram Dr
11 Blankenagel
Günter
Schwager Rolf
Seibel Henriette
12 Nölle Jörg
Kiefernweg
1 Dubbert Antonius
Rüb Karl-Heinz
2 Beckmann Hans
3 Hellmich Friedr
Rittershaus Egon
4 Schäfer Elisabeth
- Klaus
Kirchplatz
1 Schwarz Bernd
Zivotic Pomislav
2 Kleis Hans
- Johann
Rudolph Herm
Scholz Hans
Sundermann
Alfons
Werner Edlitz
- Elise
3 Busche Dieter
Widder Hans
Joachim
Wycisk Doroth
5 Heß Hans Jürg
Schmidt Adele
6 Grelling Ernst-
Martin
8 Glasmacher Wilh
Schneider Paul
16 Jacobs Marianne
Schmalenbach
Martha
Kirchstraße
1 Ranft Karl Heinz
- Lina
2 Birkelbach Eugen
Schmidt Hugo
Vorzeste Anna
3 Bergmann Hans
Buschhaus Willi
Wormsbach
Auguste
3a Gorka Karl
Krämer Heine
Rörig Berta
Springorum
Wolfgang
Wenigerott
Emma
5 Bäumener Karl
Bern Erich
Evers Georg
Hermann Wilfr
Ronsdorf Wern
Sealls Emmy
6 Lausberg Rob
7 Bartel Agnes
8 Hoffmann Rud
Schrörs Paula

9	Püttmann Marianne	- Paul	Heiermann Maria
10	Drastidis Christos	3 Dorber Karl	Kalthoff Adolf
	Schulte Friedel	Reffinghaus Karlheinz	Volkman Emma
11	Friedhoff Heiner	7 Klöpping Selma	2 Dittmar Herb
	Scheemann Elise	Reichmann Alwine	3 Hanke Bernd
12	Majler Katha	Schulte Elisabeth	Heymann Hans
	- Klaus	8 Meyer Horst	Peter
	- Rolf	9 Matzerath Emil	Krah Lina
12a	Großbach Elisabeth	8 Poschadel Paul	Kraugmann
	Lenz Karl	sen	Friedrich
	Heinz	Siebel Grete	Wittke Ludwig
	Springorum Wilhelm	10 Lambek Ernst	4 Lomberg Elise
13	Berghaus Franziska	11 Brunnhiler Horst	Bernd
	Brück Frieda	Bild Luise	Siepmann Johannes
	Kelbel Otto	Geiger Laura	5 Wuttowski Joh
	Oerder Maria	Seubert Emma	6 Eisenach Wilh
	Rechel Günt	- Wolfgang	7 Siepmann Grete
14	Majler Heinz	12 Breda Hans-Joachim	8 Goebel Erich
	Neubaus Ida	Schneider Elise	9 Klein Horst
15	Schulte Ernst	13 Biet Kurt	10 Böttger Hans
	- Franz	Gerhardt Hannelore	Graf Emil
	- Toni	Sanzowits Heiner	Hoppe Max
16	Balzer Wilh	14 Holthaus Eilfr	Reimann Dieter
	Heck Elise	- Klaus	- Frieda
	Kiesing Erna	10a Bortz Ernst	Düren Peter
	Meikrantz Wilfr	- Siegfried	11 Böttger Erna
17	Graf Edmund	15 Hüb Friederike	Wegmann Maria
	Wilhelm	- Walter	Weinreich Anna
18	Böhme Werner	16 Sidor Elisabeth	- Johanna
	Köbberth Johannes	17 Müller Ernst	- Ernst
20	Conrade Paul	17 Gerhardt Selma	12 Falkenrath
	Oysegem Urs van	- Walter	Westermayr
	Hain Siegr	Heringhaus Maria	Alex
	Linker Adele	Simon Karl	Wittenborn
20a	Brunheim Erna	18 Barbulov Vladimir	Marianne
	Arendt Marger	Langewiesche Gerhard	13 Graskamp Paul
21	Breucker Günt	Harnisch Klara	Harnisch Herm
	Heckersbruch Günter	19 Piepenbrink Maria	Piepenbrink Maria
	Lingemann Bernhard	20 Maria	Dietrich Helm
	Raatz Willy	Rehne Gerhard	Goecke Engelb
	Schulz Otilie	21 Benfer Herm	- Friedhelm
	Tschöpe Sebastian	Brendinek Gertr	Kaiser Martha
	22 Laborenz Aug	Genaler Gust	Schmeier Hedw
	Schida Jarmilla	Kliche Werner	14a Dorn Meta
	Höhne Frieda	23 Pothoff Alfred	15 Fichtner Charl
	Dehmel Norb	Scholz Pauline	Korff Hans
	Owen Maria von	22 Bornschler Manfred	Niemeyer Alfr
	Schulz Wolf	Steffens Paul	16 Jesinghaus Regina
	Stein Karl	23 Drees Walter	Schmidt Franz
	Strucke Julius	Fischer Dieter	Artur
25	Elchhorst Heino	Hickethier Lothar	17 Sander Günter
		Kappel Hedwig	Siepmann Fritz
		Pillmann Franz	18 Brunheim Willi
		Ripsch Helene	Pockeleit Maria
		Schaaf Erika	Rüb Gustav
		24 Nobialek Joh	Schiffke Fritz
		26 Polchow Anna	Zapka Heiner
		Vormann Josch	19 Clemens Agnes
			Stiens Albert
			20 Walther Anna
			21 Tiedeken Clemens
			22 Frölich Albert
			23 Horbach Josef
			24 Klein Jürgen
			25 Longenrich Wilh
			26 Neubert Hilda

Kölnbuscher Weg

1	Grote Rudolf
	Kralemann Max
	Mrotzek Elisabeth
	Natusch Kurt
	Schwarz Eilfr
3	Birka Horst
	Stollteufel Anna
	Weilrich Erwin
	Wellmeyer Luise

Kölner Straße

1	Dehne Albert
	Gasch Heinz

Sander Helm	Hohagen Emma
- Otilie	- Karl
Schneider Heiner	Kämper Eugen
26 Kaufmann Raimond	- Günter
Posch Günter	Stücher Wilh
28 Haase Friederike	Weustermann Anna
57 Glinsk Paul	37 Müschenborn
Nieland Erna	Friedrich
29 Ellinghaus Ruth	Riffel Erich
Mallmann Klara	58 Möller Selma
Martel Rainer	Sohn Paul
Prangel Wilh	Weber Paul
29a Sohn Karl	58a Föhr Eilfriede
Wortmann Jos	62 Abels Magdal
30 Bindzus Karl	Nicolay Ernst
31 Kleinbrahm Fritz	Herbert
Kroll Harry	Thomas Hans
32 Beckmann Franz	Georg
Josef	Wintgens Elisabeth
33 Dahlhoff Manfr	64 Brandt Friedr
Kaufmann Gerh	Dietrich Maria
Lingelbach Elise	Höller Ernst
Rüggeberg Walt	Lork August
34 Noack Hubert	Poels Wilhelm
35 Beckmann Hugo	Speckenbach
36 Dräger Charl	Friedrich
Weinreich Antonie	Weinert Georg
66 Wiegand Paul	67 Hasenclever
Brinkmann Auguste	Mildenberger
26 Derteling Otto	Willi
Dumke Ewald	Peters Alex
Pick Heinz	68 Geitz Rudolf
Rentmeister Erich	69 Deltmann
40 Beckmann Lothar	Grete
Prinz Klara	Faßbender Horst
70 Brechtel Frieda	Puschinski
Alexander	71 Graw Bruno
Nagorny Johann	12 Knist Hans-
Ulrich Elise	Peter
15 Dehn Bernd	Kroll Martin
Engemann Karl-	Thomsen Detlef
Heinz	72 Lüttmann
Hesse August	Jochen
Reitze Werner	Maring Albert
Weinreich Hans	Thielmann
46 Anthis Irene	Emil
49 Vollmer Hans	Erich
50 Claß Otto	73 Akay Mehmet
Schoeneweiss Heinrich	Berg Magdal
Walther Mathilde	Weber Hans Georg
74 Belerke Eduard	Winterhoff Fritz
Junker Karl	73a André Walter
Herbert	74 Lauter Reimund
Schelauske Kurt	Reitze Johanna
76 Siebart Richard	Valerius Franz
- Reinhold	Volke Konstantin
Danehl Werner	11 Plutat Kurt
80 Döninghaus Wilh	Schürmann Erna
Schulz Gustav	Siebart Richard
53 Baunscheidt	- Walter
Erna	Siepmann Horst
Jäger Eilfr	Sternen Günt
Lüttmann Walt	Wetendorf Lucia
Lützenkirch Pauline	12 Altmann Heiner
Schimpf Robert	Augur Marianne
53a Arnold Heiner	Brinkmann Ernst
Grüner Forst	Niekman Helm
54 Kappel Alma	Strötgen Hanny
55 Erien Heinrich	Weisselberg
	80a Dinter Charl
	Faust Gertrud
	Vratny Waltraud
	80b Hartmann Frieda
	Coortmann
	Berthard

Kölpingstraße

1	Balzer Anna
	Becker Albert
	Dreyermann
	Heinz
	Haberdtz Marie
	Stark Werner
	Walter Herm
2	Brügel Klaus
	Lockau Ulrich
	Dr
	Montag Elisabeth
4	Kleebaum Heinz
	Michel Heinz
	Nindel Erhard
5	Kipp Peter
	Kröckel Franz-
	Josef
2a	Jaedig Hedwig
	Kandloris Hildegard
6	Faust Werner
	Petold Klaus
	Schmidt Karl-
	Wilhelm
	Strubel Klaus
	Wingenfeld
	Klaus
4	Beckmann Franz
	Düren Erwin
	Erlemeyer Lina
8	Dornquast Peter
	Möller Horst
	Neurath Hartwig
10	Jahns Wilhelm
	Kleine Theodor
	Köster Florentine
	Grete
	Plutz Karl
	Puschinski
	Alexander
12	Graw Bruno
14	Knist Hans-
	Peter
	Kroll Martin
	Thomsen Detlef
	Trappenberg
	Wolfgang
	Voet Willi

Königstraße

2	Biermann Fritz
	Bismann Paula
	Hamann Otto
	Kappelhoff Alfr
	Krause Werner
	Richstein Lina
	Vorberg Luise
11	Plutat Kurt
	Schürmann Erna
	Siebart Richard
	- Walter
4	Eichelberger
	Siegfried
	Dreier Anne-
	gustel
12	Altmann Heiner
	Augur Marianne
	Brinkmann Ernst
	Niekman Helm
	Strötgen Hanny
	Weisselberg
	8 Hermann
	Gaudernack
9	Alfred
	Hoffmann Max

Schütte Josef	Lazzarin
Wilkes Eugen	Michele
18 Bahne Harald	Weber Wolff
Barthelmes	Winkelsträter
Paula	Claus
Hein August	Wülling Jürgen
Kosch Käthe	14 Bäcker Eugen
Langer Gustav	Conrade Josef
Schmidt Walter	Dams Bernhard
Schneider Wilh	18 Ebinghaus Paul
Weasche Reinhold	19 Schnee Elise
Jr	Conradel Johannes
	Wilhelm

Körnerstraße

2	Becker Hubert
	Jedamzik Otto
	Meyer Rolf
	Mikolon Maria
	Opitz Oswald
	Thiel Alfred
2a	Jaedig Hedwig
	Kandloris Hildegard
6	Faust Werner
	Petold Klaus
	Schmidt Karl-
	Wilhelm
	Strubel Klaus
	Wingenfeld
	Klaus
4	Beckmann Franz
	Düren Erwin
	Erlemeyer Lina
8	Dornquast Peter
	Möller Horst
	Neurath Hartwig
10	Jahns Wilhelm
	Kleine Theodor
	Köster Florentine
	Grete
	Plutz Karl
	Puschinski
	Alexander
12	Graw Bruno
14	Knist Hans-
	Peter
	Kroll Martin
	Thomsen Detlef
	Trappenberg
	Wolfgang
	Voet Willi

Schütte Josef	Lazzarin
Wilkes Eugen	Michele
18 Bahne Harald	Weber Wolff
Barthelmes	Winkelsträter
Paula	Claus
Hein August	Wülling Jürgen
Kosch Käthe	14 Bäcker Eugen
Langer Gustav	Conrade Josef
Schmidt Walter	Dams Bernhard
Schneider Wilh	18 Ebinghaus Paul
Weasche Reinhold	19 Schnee Elise
Jr	Conradel Johannes
	Wilhelm

Körnerstraße

2	Becker Hubert
	Jedamzik Otto
	Meyer Rolf
	Mikolon Maria
	Opitz Oswald
	Thiel Alfred
2a	Jaedig Hedwig
	Kandloris Hildegard
6	Faust Werner
	Petold Klaus
	Schmidt Karl-
	Wilhelm
	Strubel Klaus
	Wingenfeld
	Klaus
4	Beckmann Franz
	Düren Erwin
	Erlemeyer Lina
8	Dornquast Peter
	Möller Horst
	Neurath Hartwig
10	Jahns Wilhelm
	Kleine Theodor
	Köster Florentine
	Grete
	Plutz Karl
	Puschinski
	Alexander
12	Graw Bruno
14	Knist Hans-
	Peter
	Kroll Martin
	Thomsen Detlef
	Trappenberg
	Wolfgang
	Voet Willi

Korthausen

2	Gräfinholt Walt
4	Kiesler Emmi
8	Dummin Hildeg
	Krause Viktor
10	Hellenbeck Ida
	- Wilhelm

Köttchen

1	Schenk Wilh
1a	Albrecht Erich
	Gumpertz Josef
	Tappesser Peter
3	Gieselberg Wilh
	Küster Erich
5	Schubert
	Paul Dr
6	Lück Gustav
	Reinhold Werner
8	Nölle Hans
10	Paß Werner
11	Prange Robert
13	Hermann Annel

Lange Anny

Kurfürstenstraße	16 Königsmann	18 Millen Margret	19 Buschhart Helm	Butz Adolf	Conradel Johannes	16 Böhm Willi	18 Beyer Wolfram	20 Kolbe Margar	21 Kruthoff Wilhelm	22 Hauck Hilde	24 Heute August	26 Mittelmann	28 Trauschel Alois	20 Kokott Hubert	21 Rupprath Alois	22 Fahl Hans	24 Hölcher Dieter	26 Frese Ida	28 Krupp August	30 Kull Adele	32 Schramme Alma	34 Gerhardt Siegr	36 Kühnappel Hedw	38 Landau Wilhelm	40 Merken Wilhelm	42 Teipel Anna	44 Bresser Heiner	46 Hein Karl	48 Möller Pauline	50 Müller Adolf	52 Schrörs Helene	54 Stelmar Adolf	56 Finke Ludwig	58 Kappelhoff Hedw	60 Steuernagel Aug	62 Dummin Hildeg	64 Krause Viktor	66 Riechard Erich	68 Schmidt Margar	70 Schmitz Karl	72 Schrörs Sibylla	74 Weller Fritz	76 Schäffer Karl	78 Bauer Erwin	80 Möllenbeck	82 Rostock Gerh	84 Schmitz Walter	86 Schüssler Maria	88 Steimann Clemens	90 Langhans Willy	92 Mollenkott Herb
------------------	---------------	-------------------	-------------------	------------	-------------------	---------------	------------------	-----------------	---------------------	----------------	-----------------	---------------	--------------------	------------------	-------------------	--------------	-------------------	--------------	-----------------	---------------	------------------	-------------------	-------------------	-------------------	-------------------	----------------	-------------------	--------------	-------------------	-----------------	-------------------	------------------	-----------------	--------------------	--------------------	------------------	------------------	-------------------	-------------------	-----------------	--------------------	-----------------	------------------	----------------	---------------	-----------------	-------------------	--------------------	---------------------	-------------------	--------------------

Ländchenweg

2	Archilles Erich
---	-----------------

Hahne Walter

Holtey Lydia	9 Drein Erich	13 Siepmann Hugo	15 Kumpmann Günt	17 Wuttig Alfr	19 Brand Konrad	21 Wuttig Erhard	23 Felsch Elisabeth	25 Olschewski Otto	27 Mützke Bernd	29 Reinhard	31 Gayk Emil	33 Kaminski Erna	35 Dittmar Karl	37 Heine Maria	39 Mittelmann	41 Walter	43 Schwark August	45 Kluck Bruno	47 Nimer Walter	49 Dräger Herbert	51 Herbert	53 Hassenpflug Eli-	55 se	57 Grüner Aloys	59 Oswald	61 Jahn Willi	63 Sielka Paul	65 Dahm Walter	67 Hofer Heinrich	69 Sudowe Aug	71 Weinreich Fried-	73 helm	75 Pinter Josef	77 Stähly Elisabeth	79 Herbrich Wilfr	81 Nicolai Anna	83 Schimelkowski	85 Franziska	87 Heußner Karl	89 Hampe Herta	91 Langhans Willy	93 Mollenkott Herb
--------------	---------------	------------------	------------------	----------------	-----------------	------------------	---------------------	--------------------	-----------------	-------------	--------------	------------------	-----------------	----------------	---------------	-----------	-------------------	----------------	-----------------	-------------------	------------	---------------------	-------	-----------------	-----------	---------------	----------------	----------------	-------------------	---------------	---------------------	---------	-----------------	---------------------	-------------------	-----------------	------------------	--------------	-----------------	----------------	-------------------	--------------------

Lausitzer Weg

1	Barz Friedr
	- Herbert
3	Hiss Maria
	Michel Richard
5	Faulhaber Eugen
	Wenschauer In-
	getraut
7	Becker Klaus-
	Peter
8	Koch Johannes
	Pacheldt Rud
9	Hornung Georg
	Michel Manfr
10	Nitardy Leo
	Schulz Erna
11	Mohr Klaus
	Schwarz Alfons
12	Möser Hans
	Darkow Otto
13	Briegler Alfr
	- Heinz
15	Kumpmann Günt
	Wuttig Alfr
16	Brand Konrad
	Wuttig Erhard
17	Felsch Elisabeth
	Olschewski Otto
18	Mützke Bernd
	- Reinhard
19	Gayk Emil
	Kaminski Erna
20	Dittmar Karl
	Heine Maria
21	Mittelmann
	Walter
22	Schwark August
	Kluck Bruno
23	Nimer Walter
	Dräger Herbert
24	Herbert
	Hassenpflug Eli-
25	se
	Grüner Aloys
26	Oswald
	Jahn Willi
27	Sielka Paul

Leistraße

1	Dahm Walter
	Hofer Heinrich
2	Sudowe Aug
	Weinreich Fried-
3	helm
	Pinter Josef
4	Stähly Elisabeth
	Herbrich Wilfr
5	Nicolai Anna
	Schimelkowski
6	Franziska
	Heußner Karl
7	Hampe Herta
	Langhans Willy
8	Mollenkott Herb

Lerchenweg

- 1 Klog Wilhelm
Winkelsträter
Werner
- 2 Ernst Helm
Holtgrewe Jo-
hannes
- 3 Wirminghaus
Rolf
- 4 Maikranz Wern
Rademacher
Friedrich
- 5 Oberstraß Siegf
Schröter Friedh
- 6 Henning Alfred
- Heinrich
- 7 Heider Adolf
Kettler Erich
- 8 Marzin Emma
- 10 Pathmann Herm
- 12 Kraft Maria
Krieger Heide
Meyer Ralf
Söhngen Wilh
Tilly Anna
- 14 Friemann Günt
Geruhn Franz
Goll Karl
- 16 Gastreich Elisab
- Franz
- Paul
Henning Woltg

Lessingstraße

- 7 Emde Willi
- 8 Nickel Käthe
- 9 Ansgore Dieter
- 10 Coert Claudius
- 10 Schneider Felix

Lindenbergrstraße

- 3 Becker Elisab
- 7 Fisseler Wilh
- 9 Bick Anna
- Hermann
- Busch Fritz
- Kregeloh Siegf
- 23 Bick Wilhelm
Borschel Wlfr
- 39 Overmann
Adolf
- 41 Fluit Frieda
- Pawlowski Sta-
nislau
- Vieregge Siegf
- Windhövel Gust
- 45 Hillebrand Rob
- Jesinghaus Jo-
hannes
- 77 Böhle Alfred
- Overmann Frie-
drich
- 78 Franke Karl
Heinz
- Martinmann Gerd
- Walter
- Schmidt Ernst

Lindenstraße

- 1 Born Willi
- Dedner Gertr
- Hirsch Julius
- Holubars Mar-
garete
- 2 Metake Paul
- 3 Nordquest Käte
- 2 Birkelbach Anna
- Grassmader Jo-
hannes
- Kloss Lydia
- Niebler Uwe
- 13 Spormann Anna
- 3 Berg Albert
- Jungus Karl
- Mientus Alois
- Frang Rudolf
- Reschke Ulrich
- Schreiber Günt
- 4 Kaiser Anna
- Läms Wilhelm
- Machwart Paul
- Winkelmann Günt
- Paul
- 5 Klausner Hilde
- Ludwig Kurt
- Sandrock Alfred
- Schmidt Herm
- Weisselberg
Emil
- Wiegand Karl
- 6 Conradt Erich
- Lück Ernst
- Müller Hermine
- Ronsdorf Klaus-
Dieter
- 7 Behrendt Horst
- Belkirc Wilh
- Fraß Alfred
- Goedeckemeyer
Helene
- Joachim Anieta
- Krumme Milda
- 8 Laurenz Rosa
- Rüssing Helm
- 9 Berling Karl
- Bukowski Franz
- Hinz Franz
- Klapper Stefanie
- Schmiedler Elly
- 23 Skeponis Kurt
- 10 Thelle Wilh
- 11 Goerke Alfred
- Grabowski Ma-
rie
- Hasenbeck Augu-
ste
- Mikoleit Otto
- Günter
- Kolodziej Wilh
- Leckebusch
- Kasper
- Schmidt Jo-
hannes
- 12 Hvezda Gerd
- Sachs Hilde
- Sitau Agnes
- Wegmann Hedi
- Winkelmann
Elfriede
- Hudi
- 13 Balzus Elsa

Peer Werner

- Fleissmann Karl
- Kassack Martha
- Kösterke Herb
- 14 Emde Wilhelm
- Hattendorf Hin-
rich
- Köhler Emil
- Lange Elly
- Schmalenbach
Helmut
- Weyland Ingrid
- 13 Barkschat Emil
- Bogdzinski Paul
- Fernholz Fritz
- Fuchs Oskar
- Günther Albert
- Warschinsky
August
- 16 Birkel Paul
- Enters Auguste
- Hastedt Hans
- Lenz Hermann
- Schwaborn
Hans
- 17 Jira Wenzel
- Karczewski
Bruno
- Klump Laura
- Otto Willi
- Pienkoss Herm
- Wegerhoff Ernst
- 18 Blankenstein
- Emil
- Warncke Günt
- 19 Jokisch Herb
- Jugard Artur
- Küchenberg
Engelbert
- Tusch Franz
- Westheide Wern
- Weyand Friedr
- 20 Fischer Lina
- Viering Wilhelm-
mine
- 22 Feider Adalbert
- Hartmann Luise
- Klaus Baldu
- Seyer Willi
- Tillmann Horst
- Weidemann
- Berta
- 23 Bärenfänger
- Eberhardt Paul
- Grasskamp Jo-
sefine
- Hossfeld Klara
- Köhler Johanna
- Mikoleit Otto
- Römer Irmgard
- Schlauch Gertr
- Thomale Elfr
- 24 Faust Ingeborg
- Kämper Willi
- Krah Paul
- Longerich Rolf
- Martel Elfr
- Schultzler Paula
- Schuchmieski
Else
- Wiedemann
Gottfried

25

- Adam Otto
- Köhler Anna
- Kraatz Karl
- Lange Franz
- 26 Beckers Lina
- Bergmann Klaus
- Berling Josef
- Bindzus Gustav
- Burchhardt
- Hansjörg
- Denzer Harry
- Hunecke Heine
- Klein Ingrid
- Lange Charl
- Neuhoff Herb
- Roeder Johann
- 27 Blankenburg
- Bruchmann
- Paul
- Drost Gustav
- Grüner Johannes
- Hook Else
- Schmier Albert
- 29 Hoffmann Wal-
demar
- Kuhnhehn Friedo
- Mangold Karl
- 24 Beck Hans-
Dietrich
- Brenne Erich
- Klowski Otto
- Mittelmann Paul
- Mucha Elisabeth
- Pässler Erika
- 25 Lühr Walter
- Max Bernhard
- Müller Matthias
- Nickel Berta
- Ortmeier Ludw
- Ramus Rudolf
- Tschöpe Walter
- 9 App Maria
- Fink Gerd
- Gude Ewald
- Holtz Gerhard
- Holtrup Heine
- Pallwitz Helm
- Schäfer Arthur
- 9a App Karl
- Brand Klara
- Burkhardt Jo-
han
- Topp Lina
- Trocken Elly
- Wiese Günt
- Wockel Heine
- 34 Weinert Jürg
- Kurt
- 35 Hammerschmidt
- Rudolf
- Hodeck Werner
- Kuhnert Walde-
mar
- 36 Hoffmann Hans
- Johann
- 37 Rosen Wilhelm
- 38 Köhler Helmut
- 39 Winkelsträter
Friedrich
- Fritz
- 41 Hossfeld Elisab
- 41a Oberknapp Siegf-
ried
- 43 Kuche Friedr
- 45 Großstick Otto
- Zudars-Martinus-
van

Linderhauser Straße

- 2 Chlechowitz
Hans
- Dutke Helmut
- Kleinert Günt
- König Willi
- 32 Mrosek Berta
- Oelze Hannelore
- 2a Gielow Werner
- Rimpel Egon
- Schwan Marta
- Sterzing Horst
- 7 Boecker Hugo
- 9 Bergner Elisab
- Hoppe Herm
- Mohr Gustav
- Zacharias Jo-
sefine
- 11 Jacob Hermann
- Wördehoff Eli-
sabeth
- 12 Kühnert Peter
- Sondermann
- Klaus Dieter
- Ullrich Wilfr
- 13 Peters Josef
- Raimund
- 14 Cangelosi Sil-
vestre
- Grosslas
- Aristidis
- 15 Heller Anna
- Rechenberg
- Werner
- Wiesner Hans
- Weiss Helmut

16

- Frech Hans
- Werner
- Frielingdorf
Manfred
- Gersch Oswald
- 17 Mühlen Emma
- von der
Seewald Grete
- Wegner Harald
- 18 Kliche Otto
- Wolfgang
- Mielich Erich
- Sondermann
Emil
- 19 Braselmann Ida
- Wilhelm
- 20 Neofitidis Niko-
laos
- 21 Engels Emilie
- Nord Ernst
- Rehne Heine
- 22 Buschleper Otto
- Dreger Eduard
- Hofmann Anna
- 22a Dahne Helm
- Menzel Johannes
- 23 Heuser Willi
- 24 Beck Hans-
Dietrich
- Brenne Erich
- Klowski Otto
- Mittelmann Paul
- Mucha Elisabeth
- Pässler Erika
- 25 Lühr Walter
- Max Bernhard
- Müller Matthias
- Nickel Berta
- Ortmeier Ludw
- Ramus Rudolf
- Tschöpe Walter
- 9 App Maria
- Fink Gerd
- Gude Ewald
- Holtz Gerhard
- Holtrup Heine
- Pallwitz Helm
- Schäfer Arthur
- 9a App Karl
- Brand Klara
- Burkhardt Jo-
han
- Topp Lina
- Trocken Elly
- Wiese Günt
- Wockel Heine
- 34 Weinert Jürg
- Kurt
- 35 Hammerschmidt
- Rudolf
- Hodeck Werner
- Kuhnert Walde-
mar
- 36 Hoffmann Hans
- Johann
- 37 Rosen Wilhelm
- 38 Köhler Helmut
- 39 Winkelsträter
Friedrich
- Fritz
- 41 Hossfeld Elisab
- 41a Oberknapp Siegf-
ried
- 43 Kuche Friedr
- 45 Großstick Otto
- Zudars-Martinus-
van

47

- Selbert Georg
- Günter
- 48 Hönigshaus Fritz
- Pas Hans ten
- Neveling Lina

Loher Straße

- 1 Hausen Fritz v
- 5 Conrads Selma
- Eickler Hilde
- Friedrich Willi
- Krebs Hedwig
- Schulte Heine
- 6 Braun Günter
- Hentschel Kurt
- Hoff Heine
- 7 Banti Antonio
- Dargel Hen-
riette
- Häuser Vinzenz
- Kinschek Alex
- Muniz Dusan
- Oelze Gerhard
- Pezolla Quirico
- Ruthenberg
- Werner
- 8 Blockus Emma
- Born Erich
- Cleff Wilhelm
- Gross Hans
- Dieter
- Hofmanns Albert
- Kretschmer
- Willi
- Nickel Berta
- Ortmeier Ludw
- Ramus Rudolf
- Tschöpe Walter
- 9 App Maria
- Fink Gerd
- Gude Ewald
- Holtz Gerhard
- Holtrup Heine
- Pallwitz Helm
- Schäfer Arthur
- 9a App Karl
- Brand Klara
- Burkhardt Jo-
han
- Topp Lina
- Trocken Elly
- Wiese Günt
- Wockel Heine
- 34 Weinert Jürg
- Kurt
- 35 Hammerschmidt
- Rudolf
- Hodeck Werner
- Kuhnert Walde-
mar
- 36 Hoffmann Hans
- Johann
- 37 Rosen Wilhelm
- 38 Köhler Helmut
- 39 Winkelsträter
Friedrich
- Fritz
- 41 Hossfeld Elisab
- 41a Oberknapp Siegf-
ried
- 43 Kuche Friedr
- 45 Großstick Otto
- Zudars-Martinus-
van

12

- Allermann Helm
- Beckmann Wilh
- Hans-Joachim
- Falkenroth Ernst
- Holtz Bernhar-
dine
- Ritz Ernst Hugo
- Josef
- Schepending Heine
- 13 Brezovac Milor-
ad
- Kappel Maria
- Kruse Heinrich
- Matic Ante
- Müller Otto
- Rehne Walter
- 15 Bilgard Jürgen
- Diekmann Heine
- Frese Gustav
- Fuhrmann Theod
- Jesinghaus Herm
- 27 Haag Hans
- Höhle Richard
- Moronska Nikol
- Nemeth Mathias
- Salapic Mato
- Zogas Leonidas
- 28 Benfer Martha
- Bosselmann
- Walter
- Dalwig Friedr
- Eckhardt Charl
- Grunert Rosalie
- Klapproth Erika
- Rupp Karl
- Schmidt Paul
- Josef
- 29 Block Emil
- Kreuzberger Aug
- Mertens Paul
- 8 Koch Willi
- Lörke Hannelore
- Made Elfriede
- Schauermann
- Herbert
- Tetzlaff Wilh
- Weishaupt Maria
- 10 Bäcker Georg
- Donath Lothar
- Kehl Peter
- Marsalek
- Bringfried
- Meier Gottfried
- Sondermann
- Karl-Heine
- Maria
- 12 Guschker Hildeg
- Reinhold
- 10 Kohn Anna
- Möller Werner
- Osenberg Karl
- Otto Franz
- Schmidt Karl
- Schröder Paul
- Wilkesmann
- Gerald
- 11 Ehlich Karl
- Heuff Else
- Neuhaus Werner
- Plathof Auguste
- Sprengel Elfr
- Strack Elise
- Witt Elise
- Zier Karl
- 12 Christ Lothar
- Jacobi Margar

Dinsing Ursula

- Hanslmeier
- Franz
- Kohlhagen Helge
- Kosock Max
- Kuhlmann Ida
- Nitzsche Hans
- Thieroff Hans-
Joachim
- 26 Braun Ernst
- Ehm Hannelore
- Enkhart Erich
- Jachmann Rich
- Kulawik Rolf
- Ramus Wilh
- Reitemeyer
Otto
- Rittinghaus
- Emma
- Wefer Erna
- Berni Mario
- Haag Hans
- Höhle Richard
- Moronska Nikol
- Nemeth Mathias
- Salapic Mato
- Zogas Leonidas
- 28 Benfer Martha
- Bosselmann
- Walter
- Dalwig Friedr
- Eckhardt Charl
- Grunert Rosalie
- Klapproth Erika
- Rupp Karl
- Schmidt Paul
- Josef
- 29 Block Emil
- Kreuzberger Aug
- Mertens Paul
- 8 Koch Willi
- Lörke Hannelore
- Made Elfriede
- Schauermann
- Herbert
- Tetzlaff Wilh
- Weishaupt Maria
- 10 Bäcker Georg
- Donath Lothar
- Kehl Peter
- Marsalek
- Bringfried
- Meier Gottfried
- Sondermann
- Karl-Heine
- Maria
- 12 Guschker Hildeg
- Reinhold
- 10 Kohn Anna
- Möller Werner
- Osenberg Karl
- Otto Franz
- Schmidt Karl
- Schröder Paul
- Wilkesmann
- Gerald
- 11 Ehlich Karl
- Heuff Else
- Neuhaus Werner
- Plathof Auguste
- Sprengel Elfr
- Strack Elise
- Witt Elise
- Zier Karl
- 12 Christ Lothar
- Jacobi Margar

7

- Westermann
- Franz
- 12 Böhrer Karl Dr
- 12a Meckel August

Lohmühle

- 1 Bergmann Herb
- Manfred
- 4 Laurenz Emil
- 7 Erdmann Herb
- Mayer Otto
- 11 Nicolay Rob
- Sternberg
- Elisabeth

Lothringer Straße

- 2 Bratske Paul
- Kömp Heine
- Lemcke Ursula
- Müller Horst
- Növer Julius
- Thomas Martha
- 4 Grunewald Pet
- Hoffmeister
- Anna
- Krnetzki Horst
- Liebergall Berta
- Polder Ignatz
- Schattke Helm
- Weidemann
- Daniel
- 6 Gorges Lina
- Hartmann Herm
- Jung Mathias
- Reitze Friedh
- Sambrowski Otto
- Vogt Elfriede
- 29 Block Emil
- Kreuzberger Aug
- Mertens Paul
- 8 Koch Willi
- Lörke Hannelore
- Made Elfriede
- Schauermann
- Herbert
- Tetzlaff Wilh
- Weishaupt Maria
- 10 Bäcker Georg
- Donath Lothar
- Kehl Peter
- Marsalek
- Bringfried
- Meier Gottfried
- Sondermann
- Karl-Heine
- Maria
- 12 Guschker Hildeg
- Reinhold
- 10 Kohn Anna
- Möller Werner
- Osenberg Karl
- Otto Franz
- Schmidt Karl
- Schröder Paul
- Wilkesmann
- Gerald
- 11 Ehlich Karl
- Heuff Else
- Neuhaus Werner
- Plathof Auguste
- Sprengel Elfr
- Strack Elise
- Witt Elise
- Zier Karl
- 12 Christ Lothar
- Jacobi Margar

Lohmannstraße

- 1 Ashoff Hans-
Wern
- Frese Ernst
- Henn Horst
- Krugheoff Karl
- Lenz Elia
- Schmitz Martha
- Scholta Elisabeth
- 3 Balzeret Mart
- Balsch Artur

Komische Hede	Seibt Rudolf Dr	Burczinski Herb	Malss Gerhard	Rauschtenberger
Nolte August	Siebert Hans	Hilger Erich	Salamon Margar	Dietrich
Raaf Hilde	Wiesner Horst	Merle Conrad	3 Baumgart Bruno	3 Möring Berta
Schmidt Imelda	24 Blum Werner	Müller Bernh	Berger Marta	Schleper Bernh
Trampe Josef	Brink Rolf	Schubrock Klara	Kempe Hans	4 Richter Adalbert
Weber Nikol	Bühoff Wilh	Staudt Margar	- Hulda	- Wolfgang
13 Döhle Theresia	Erne Fritz	Windhövel Erna	Pusch Hermann	6 Stanke Lina
Dörscheln Erna	Fleischhauer	12 Bukowski Gerh	Siebel Franz	- Hudi
Laborenz Willi	Klaus	Klette Günter	Woelm Malwine	8 Becker Paul
Lenz Anna	Giesen Hans-	Sänger Hella	5 Godlinski Lina	10 Birkelbach Helm
Möcking Eugen	Bernd	Schröder Horst	Regenleiter Hugo	Motzfeld Elfr
Vogt Friedrich	Reichardt Hans	14 Bieker Johannes	6 Müller Otto	12 Bröcking Karl
14 Malwald Max	Zimmermann	Birkelbach Alb	7 Reth Ludw von	Heinz
Nordmeier Herm	Margarete	Burchelster	- Maria von	
Pieper August	25 Flunkert Emma	Elisabeth	8 Schindie Walter	Max-Klein-Straße
Ronsdorf Erwin	Halbsgut Elisab	Göbel Elfriede	9 Bärenfänger	Erwin
Vierkante Fritz	Kappel Käte	Göretz Friedr	Kurt	1 Timmerbell Alb
Voss Helmut	Kliche Günter	Gräfer Hedwig	10 Grasskamp Ma-	- Hans Joach
15 Gehres Fritz	Kury Peter	Jakob Pauline	ria	2 Radkowski Gerolt
- Heinz	Rosenkranz	Jenzsch Hans	Hahn Alfred	Simka Ingo
Göbel Klara	Margarete	Joachim	12 Holle-Kleybrink	Voss Hans
Henkel Wilh	Vöhl Hella	Kluge Heinz	Friedrich	Werneke Wilh
Schlebeck Fritz	27 Gockeln Hans-	Mollenkott Anna	Linder Herta	3 Braun Elise
- Kurt	Peter	Möller Pauline	Nicolay Hans	Brühwasser
Wagner Alfred	Herberhold Paul	Nolte Emil		Frank
Wessel Adolf	Hunsdiek Eugen	Pfaffendorf Elfr		Diekert Heinz
16 Grabowski Herb	Korte Heinrich	Ujma Walter		Frank Kurt
Kersten Irmg	Mönninghoff	15 Günther Anna		4 Viehbach Aug Dr
Moeller Elisabeth	Fritz	Rüdiger Wilh		5 Dörnen Theod
Pfaffenbach	Roth Wilfried			Hackländer Diet
Grete	Terfehr Otto			- Johanna
Röttger Elfriede	Torell Friedel-			Mittelsteneid
Uellendahl Vik-	Willi			Walter
17 Althoetmar Heinz	29 Breuning Liesb	10 Bührke Otto		Stede Gertrud
Branke Willi	Fritz Bruno	Ebbinghaus Karl		Henke Jürgen
Kottwig Helmut	Hoffmann Anna	Engelbert Art		5 Drabant Stani-
Leckebusch Elfr	Luthe Hermine	Albert Otto		nislau
Nord Emil	Oberbossel	Lersch Karl-		Weiss Jakob
Pickhardt Emil	Friedel	Heinz		6 Müller August
18 Caspers Heinz	Pinter Elisab	Schönfels Karl		7 Awe Bruno
Gerhard Rudolf	Pranskat Jürg	Wirtz Hans		- Rolf
Kledrowski Paul	Sieper Günter	12 Censik Franz		8 Lorenz Werner
Linnemann Adele		Gruchow Günt		9 Bäumer Emma
- Heinz		Hofmann Bernd		Schlömer Wilh
Reitze Hans-Otto	1 Knau Werner	Melsner Alfr		11 Gräflingholt
Voss Elise	Miodunski Günt	Mittelmann		Helm
19 Beckenhusen	Nacke Hans Pet	Hantschel Rud		12 Schlee Karl Dr
Wilhelm	Slitte Horst	Rauch Harry		13 Berger Johann
Fassheber Hans	2 Kraft Heinrich	Fährmann Gerh		Kölsch Karl-
Kohlstadt Paul	4 Kohl Klaus	Glatz Jürgen		Heinz
Lühmann Wilh	3 Schweiger Hans	Hille Gerhard		14 Ghele Friedr
Neumann Klara		Jakobi		15 Czeranski Karl
Schuppert Mar-		Hans-Günt		- Karl
garete		Jöge Christel		Specovius Mar-
20 Groß Fritz	1 Dreißig Werner	Littmann Held-		garete
Matte Maria	Eichmann Friedr	linde		16 Kruska Gustav
Polchow Anna	Gräflingholt Diet	Markaus Her-		Rüther Heinz
Rethemeler	Hahne Rolf	mine		Schmidt Helm
Franz	Mösta Ewald	Münchow Heinz		- Horst
Schönebeck Jürg	Salzmann Horst	Warhonorowicz		17 Bielese Herb
Schütz Emil	Schauberg Fritz	Nora		- Toni
21 Donke Herta	Schüttforth Erich	Wellershoff		Brutar Elise
Kipp August	Wege Meinhard	Heinz-Dieter		18 Wahn Klaus
Krüger Arno	3 Debus Wilhelm	Zimmermann		19 Ladenstein Willi
- Heinz	Galeri Anna	Erich		Thun Manfred
- Pauline	Gaika Gerhard			19a Sperling Gerh
Philippus Hans	Höh Heinz			21 Borgwardt Jo-
Stommel Axel	Kleibs Wilhelm			hanna
22 Bentler Bernh	Knop Jürgen	1 Bachor Irmtraud		
Graßkamp Jos	Lalic Peter	Barduhn Walter		
Hahn Jürgen	Stepmann Dieter	Gaertner Hans		
Kaiser Herbert	Simmat Fritz	Goldmann Walt		
Kröner Hans-	6 Böhm Josef	Kosliga Ebech		
Peter	10 Böhm Grete			

Luckhaus Willi	Metzer Straße	29 Biederbeck	Klippert Ernst	Mittelstraße
Preuß Helm	1 Eckhoff Paul	Friedrich	54 Konrad Günt	1 Matzerath Adolf
Remmers Arend	Huthweller Fritz	Müller Hans	55 Flehlinghaus Aug	- Elfriede
20 Blondrath Karl-	Jäger Walter	30 Pfaffendorf	Schuhmacher	- Kurt
Friedr	Maßhofer Georg	Auguste	Alfred	Plücker Wilh
Born Hanspeter	Mönninghoff	31 Cwietkow	Schürmann	2 Bayartz Peter
Erne Peter	Hildegard	Alexander	Friedrich	Berg Joachim
Michels Edgar	Schubert Klaus-	- Gertrud	Wiedmann Gust	Jorach Heinz
Reuter Hermine	Jürgen	Görlich Berta	Wildförster Karl	Osenberg Helene
Thelle Herb	Winter Helm	Schulte Elfriede	Dieter	Schmidt Hulda
21 Finkenrath Rud	3 Engel Alfred	- Werner	Worst Werner	Uhr Martha
Gabel Sybille	Henze Elisab	33 Ebbinghaus	56 Kohlstadt Erika	3 Becker Friedr
Reinhoff Otto	Albert	Philippus Julie	- Karl Gerd	Hinkelmann
Schindler Heinz	Lück Emmi	Termer Bruno	57 Bastiansen Erich	Werner
Schneider Manfr	Sonnenschein	Hornischer Hans	Hasenack Gust	Jankowski Elfr
Heinz	Anna	- Horst	Jeretzi Heinz	Namow Nikol
	Steffen Luise	- Peter	Lordan Wilhelm	Neumann Elisab
23 Balke Günther	Thies Marta	34 Harnische Annel	Lohmann Elfr	Waras Alfred
Bohres Elfr	Weldner Max	Savic Milenko	Lützen Ernst	4 Abels Herm
Gölle Elisab	5 Dittrich Bruno	Schönig Hans	Adolf	Ebbinghaus Ge-
Kischkel Walt	Krak-Üge Heinz	58 Jung Philipp	Röttgen Elisab	dine
Hahn Artur	Küchenthal	Schultz Ida	Gerbracht Wilh	Leckebusch
25 Symannek Joh	Marta	59 Böttcher Otto	Margarete	5 Beyer Anna
Deskau Ernest	Paar Robert	Federenko	5 Beyer Anna	Corvey Siegr
Gärtner Elsa	Schaff Paul	Harry	Corvey Siegr	Gonska Paul
Gräfe Emil	Schürmann Karl	Freitag Wilfried	Mathis Friedr	6 Alex Hans
Schellong Wilh	Tausch Johanna	Pearson William	Pearson William	Kahlmeyer Sa-
Schrey Werner	Wächter Eva	Siepmann Hans	Paul	lomon
Tausch Erich	Hugo	Stöbener Claus	Trampe Lothar	Klaus Helmut
26 Timmerbell	7 Blasius August	Vogerau Bernd	Finger Helm	Tusch Karl Heinz
Hugo	Blum Elise	40 Höreth Margar	Wiggers Heinz	Waldstein Karl
27 Dahmann Jo-	Eller Elise	- Paul	60 Finger Helm	Weinreich Peter
hannes Dr	Jacob Paul	41 Beckmann Klara	Engstfeld Günt	7 Dörner Hugo
29 Drepper Klein	Kleuser Anna	Engstfeld Günt	Faulke Manfr	Priesse Alfred
Maurer August	Makrutski Hans	Gerbracht	Köpper Margar	Rummenholler
30 Timmerbell	Reitz Alma	Armin	Frieda	Thies Erna
Erich	13 Hahn Hans-Joach	Schoffke Gottfr	Schamberg	7a Dorn Heinz
Gallus Edith	15 Raupach Horst	Karl-Heinz	Schmidt Günt	Fischer Lisbeth
31 Wiederhold Wilh	16 Löhr Heinrich	Schneider Anna	Güster Artur	8 Emde Henny
Freier Erich	9 Belwied Emilie	Felthaus Karl	Hans Dieter	Helbig Kurt
Wittland Wilh	7 Awe Bruno	Heinz	Sporket Klaus	Rose Herta
6 Müller August	8 Lorenz Werner	11 Demmer Ernst-	Kannenberg	62 Götz Werner
7 Awe Bruno	Bäumer Emma	Günter	Reinhold	64 Bitter Margar
8 Lorenz Werner	Schlömer Wilh	11 Gräflingholt	- Wilhelm	66 Gresh Siegr
9 Bäumer Emma	Helm	Hantschel Rud	46 Möller Karl	Kruppa Klara
Schlömer Wilh	Hantschel Rud	12 Schlee Karl Dr	Steffen Dieter	68 Hüken Willi
11 Gräflingholt	13 Schramkowski	Horst	- Hedwig	7a MarSolek Gerh
Helm	- Wilhelm	14 Bahr Antone		
12 Schlee Karl Dr	Siese Wilhelm	Friedrich Egon		
13 Berger Johann	Kölsch Karl-	Wohlaub Augu-		
Kölsch Karl-	Heinz	ste		
14 Ghele Friedr	15 Czeranski Karl	15 Hellkötter Berta		
Jakobi	- Karl	Jäschke Günt		
15 Czeranski Karl	Specovius Mar-	Limpert Karl-		
- Karl	garete	heinz		
16 Kruska Gustav	16 Erdmann Fritz	Tausch Erich		
Rüther Heinz	17 Holthaus Willy	Jäger Horst		
Schmidt Helm	- Horst	Lelliwa Hans von		
- Horst	17 Bielese Herb	Starkwoldt		
17 Bielese Herb	- Toni	Karl Heinz		
- Toni	Brutar Elise	Heine Paul-		
18 Wahn Klaus	19 Ladenstein Willi	Jürgen		
19 Ladenstein Willi	Thun Manfred	Jessen Johannes		
Thun Manfred	19a Sperling Gerh	Weniger Anni		
19a Sperling Gerh	21 Borgwardt Jo-	Armbruster		
21 Borgwardt Jo-	hanna	Philipp		
hanna	Sieper Martha	Becker Hugo		
		Job Georg		
		- Maria		
		28 Dörholz Hans		
		Herm Dr		
		9 Beyer Diethard		
		11 Belden Albert		
		Wallrahe Martha		
		13 Cousin Willy		
		15 Dörholz Hans		
		Herm Dr		
		27 Kleppe Erna		
		Leuwer Irmg		
		Profetta Hildeg		
		Saamann Hans		
		Hölny Hans		
		Hübner Walter		
		Kapelle Otto		
		50 Reichel Eugen		
		52 Nagel Willi		
		53 Atzori Giovanni		
		Daßow Willi		
		28 Drees Helene		
		Ramaekers		
		Hedw		
		36 Heumann Gerd		
		- Walter		
		6 Danielsmeyer		
		Elisabeth		
		Müller Karl-		
		Heinz		
		8 Köster Theod		
		10 Danielsmeyer		
		Willh Fr		
		25 Debus Elisab		
		Hinz Paul Gerh		
		Seisser Erwin		
		32 Ahlfänger Hans		
		Corvace Fran-		
		cesco		
		Falano		
		Salvadore		
		Herkenberg		
		Lenti Pietro		
		36 Heumann Gerd		
		- Walter		
		10b Hönek Bruno		
		Kaminski Willi		

Bremicker Elise	29	Rees Helm Dr	Grottenburg	2	Demidenko Jak	48	Hildmann Ulrich			
Dören Paul		Vollstedt Gertr	Gertrud		Günther Ferd		Schafmeister Jos			
Ebel Ernst	30	Müller Christine	Kämper Emil	4	Braun Franz	49	Leckebusch Rob			
Klee Horst Wern		Schulze Max	Köllmar Emilie		Günther Ferd Jr		Lückmann Paula			
Kozłowski Emu-	31	Betz Wolfgang	Bonacker Erich	6	Seyfarth Erich	50	Niederhöfer			
lie		Frensemeier Jos	Idhe Ottilie		Birkis Rudolf		Eugen			
Kromath Erna	33	Baumhücker	Martmann Ernst	8	Kuhls Viktor		- Gerhard			
Müller Willi		Werner	28	Blank Anna	51	Dölinghaus Alb				
Reichmann	34	Dreisbach Paul	Gerhardt Rich		Dolotowski		Wielisch Paul			
Heinrich		Dr	Kauke Friedr		Lotte		Witte Karl			
8a Fries Karl	35	Hoffmann Al-	Mäusermann Rud		Knöbel Willi	52	Kleine-Wörde-			
12 Herrmann Klaus-		brecht Dr	Schulte Paula		Leiteritz Wern		mann Horst			
Peter	36	Piggar Harald	29	Dahm Manfred	10	Aldermann Herb	53	Klein Agnes		
Kenna Klara		- Wilhelm	Stamm Bruno		Romisch Lucia	12	Wagener Jürg			
Köster Otto	37	Pfeiffer Helms Dr	Förder August		Tietz Reinhard	14	Schneider Wilh			
- Paula		38	Lange Krato		Martin Hans	16	Spaltmann Hugo			
Wölfer Karl	39	Falkner Karl Dr	Hönmörder	30	Burk Willi	18	Braun Anton			
14 Fischer Harald		Elise	40	Drobek Gerhard	18	Schmuck Elise	55	Heinrich		
Hamm Erich		Muskatowitz	41	Marxens Hein-	19	Vogtlander Helm	56	Onnasch Ekke-		
15 Born Elmar		Heinz	42	Jakobi Siegf	20	Schulze Horst	57	hardt		
Kunze Hamelore		Wagenknecht	43	20a Dürholt Eugen	21	Viktoria Elisab		Ehlhardt Rolf-		
Erwin		Erwin	44	Benken Wolf	22	Stork Hellm Dr		Dieter		
18 Springorum Aug		19	19	Pfecht Walter	23	Kaminski Heinz		Leschus Hans-		
20 Schruhl Hildeg		20	20	Wortmann Karl	24	Venohr Hubert		Joachim		
Heinz		21	21	21	25	Bente Werner		58	Lind Reinhard	
20a Dürholt Eugen		22	22	22	26	Brinker Wolf		59	Reindel August	
21 Benken Wolf		23	23	23	27	Hartmanns Erna		60	Weber Margar	
		24	24	24	28	Sommerfeld		61	Meurer Kurt	
		25	25	25	29	Adolf		62	- Paul	
		26	26	26	30	Funk Paul		63	Rydzek Herm	
		27	27	27	31	Kleppe Wilh		64	Dicken Herb	
		28	28	28	32	Nörenberg Erna		65	Kraft Fritz	
		29	29	29	33	Wickhoff Hoff		66	Westmeier	
		30	30	30	34	Elisabeth		67	Heinz	
		31	31	31	35	Wittenborn Olga		68	Ringel Heinz	
		32	32	32	36	Konrad Elfriede		69	Bürstinghaus	
		33	33	33	37	Olek Lieselotte		70	Dieter	
		34	34	34	38	Piepenbring Elise			- Emil	
		35	35	35	39	Scholl Walter			71	Kavelmacher
		36	36	36	40	Vratny Gertrud				Karlheinz
		37	37	37	41	Wutten Ernst				
		38	38	38	42	Böhmer Wilhel-				
		39	39	39	43	mine				
		40	40	40	44	Buschhaus Gre-				
		41	41	41	45	gor				
		42	42	42	46	Oppermann Aug				
		43	43	43	47	Seyer Werner				
		44	44	44	48	Tober Leopold				
		45	45	45	49	Heck Hulda				
		46	46	46	50	Sasse Johanna				
		47	47	47	51	Sassen Helene				
		48	48	48	52	Schirmer Paul-				
		49	49	49	53	line				
		50	50	50	54	Schöneweiss				
		51	51	51	55	Emma				
		52	52	52	56	Siepmann Wilh				
		53	53	53	57	Kurth Paul				
		54	54	54	58	Leinweber				
		55	55	55	59	Ellisub				
		56	56	56	60	Rosetta Albert				
		57	57	57	61	Schrein Aug				
		58	58	58	62	Szymanek Ella				
		59	59	59	63	Windhövel Ma-				
		60	60	60	64	rianne				
		61	61	61	65	Augustin Walter				
		62	62	62	66	Conrad Werner				
		63	63	63	67	Ellinghaus Erna				
		64	64	64	68	Möcking Walter				
		65	65	65	69	Rohlandt Heinz				
		66	66	66	70					
		67	67	67	71					
		68	68	68	72					
		69	69	69	73					
		70	70	70	74					
		71	71	71	75					
		72	72	72	76					
		73	73	73	77					
		74	74	74	78					
		75	75	75	79					
		76	76	76	80					
		77	77	77	81					
		78	78	78	82					
		79	79	79	83					
		80	80	80	84					
		81	81	81	85					
		82	82	82	86					
		83	83	83	87					
		84	84	84	88					
		85	85	85	89					
		86	86	86	90					
		87	87	87	91					
		88	88	88	92					
		89	89	89	93					
		90	90	90	94					
		91	91	91	95					
		92	92	92	96					
		93	93	93	97					
		94	94	94	98					
		95	95	95	99					
		96	96	96	100					
		97	97	97						
		98	98	98						
		99	99	99						
		100	100	100						

Oehder Weg

1	Bombardt Walter
2	Gleibach Maria
3	- Paul
4	Husemann Otto
5	Stroh Paula
6	Hoffmann Kurt
7	Sleper Rosa
8	Groebler Hans
9	Dr
10	Fleischer Ludw
11	Schmitt-Halun
12	Ernst Dr
13	Jeschak Oskar
14	Hunstock Kurt
15	Zimmermann
16	Hans
17	Baldex Friedr
18	Meißner Wern
19	Padika Helm Dr
20	Schüller Karl
21	Gapps Bruno
22	Killmer Gust Dr
23	Tepas Hilde
24	Schmitt Julius
25	Dr
26	Seltz Hans
27	Herr Alfred
28	Schmerfeld
29	Karl Heinz
30	Fußholler Hans
31	Joachim
32	Ehrenstein Udo
33	Graff Alfons
34	Hoffmann Joach
35	Dr
36	Herbeck Helene
37	Hertelt Ingo
38	Jacob Albert
39	Altena Gerh Dr
40	- Laila
41	Dicken Fritz van
42	Matern Gerhard

Oelkinghauser Straße

1	Brechel Otto
2	Jakobi Helga
3	Kubala Welfa
4	Olek Klara
5	Ratschat Horst
6	Schulte Heino
7	Wittenborn Olga
8	Kaufmann Erich
9	Limberg Klara
10	Carrell Bernhard
11	- Bernhard
12	Schnadhorst
13	Helene
14	Drees Herta
15	Heine Paul
16	Janich Ernst
17	Lorenz Alfr
18	Serafin Karl
19	Frohn Leo
20	Gertracht Fritz
21	Höller Albert
22	Jasper Willi
23	Werbeck Gerda
24	Jäger Walter
25	Kamm Robert
26	Pawlak Martha
27	Springorum
28	Erich
29	Vogel Elisab
30	Dohrmann Rud
31	Emde Adolf
32	Hellwig Adolf
33	Hofmann Dora
34	Kappel Paul
35	Fedler Maria
36	Rüggeberg Elise
37	Schneider Frie-
38	drich
39	Trumpa Erna
40	Wildforster
41	Heinrich
42	Heuser Alfred
43	Hill Willi
44	Kothaus August
45	Augustin Rainer

Ottostraße

1	Kamp Franz
---	------------

2	Demidenko Jak
3	Günther Ferd
4	Braun Franz
5	Günther Ferd Jr
6	Seyfarth Erich
7	Birkis Rudolf
8	Kuhls Viktor
9	Blank Anna
10	Dolotowski
11	Lotte
12	Kleine-Wörde-
13	mann Horst
14	Leiteritz Wern
15	Aldermann Herb
16	Stamm Bruno
17	Romisch Lucia
18	Tietz Reinhard
19	Gebauer Max
20	Winter Heinz
21	Rath Emmy
22	Schmuck Elise
23	Vogtlander Helm
24	Schulze Horst
25	Viktoria Elisab
26	Stork Hellm Dr
27	Kaminski Heinz
28	Venohr Hubert
29	Bente Werner
30	Brinker Wolf
31	Hartmanns Erna
32	Sommerfeld
33	Adolf
34	Dicken Herb
35	Kraft Fritz
36	Westmeier
37	Heinz
38	Ringel Heinz
39	Bürstinghaus
40	Dieter
41	- Emil
42	Kavelmacher
43	Karlheinz

Pastor-Nonne-Straße

2	Könnecke Kurt
3	Lecour Günter
4	Becker Willi
5	Fennemann
6	Margarete
7	Mrotzek Gertr
8	Ruch Heinrich
9	Schöneweiss Art
10	Schöber Horst
11	Bleisch Paul
12	David Lisa
13	Gawin Horst
14	Piggar Emmy
15	Rode Hermann
16	Schellenbeck
17	Helene
18	Kratzcek Wern
19	Kreutz Alexand
20	Mauerwerk Udo
21	Preuß Lothar
22	Kipp Gerd
23	Kortkamp Herm
24	Leister Heinz
25	Lundellus Helm
26	Blass Herbert
27	Mühlhausen
28	Grete
29	Dreisbach
30	Hannelore
31	Franzke Gerh
32	Kiwitt Anna
33	Klapper Thea
34	Pfeiffer Hans
35	- Ralf

Preuss Theodor	21	Betz Margar
Rabach Hans		Osterloh Günth
Schmidt Ewald	22	Tillmann Maria
Schmitt Heinz		Köhler Ilse
Weissenberg		Schöngel Gustav
Erika		Welken Maria
Werth Eleonore	23	Cher Hedwig
Westphal Irma		Düsch Josef
27 Alex Günter		Geitel Willi
Artmann Alfr		Kluth Marie
Dohrmann		Schulte Adele
Friedrich		- Wilhelm
Garthe Wern	24	Behrendt Marta
Helbig Gerh		Schneider Horst
Kohn Ilse		Sticht Agnes
Noite Hildeg		- August
Pruggmayer		Walter
Dieter	25	Kinznor Dora
Reihers Heino		Schöberg Reinh
		Thömmes Klaus
		Zimmermann
		Helmut

Pothoffstraße

1	Fehrer Peter Dr
2	Sauer Gertrud
3	Schmidtman
4	Willi
5	Trabandt Paul
6	Vogel Walter
7	Vogel Walter
8	Vogel Walter
9	Vogel Walter
10	Vogel Walter
11	Vogel Walter
12	Vogel Walter
13	Vogel Walter
14	Vogel Walter
15	Vogel Walter
16	Vogel Walter
17	Vogel Walter
18	Vogel Walter
19	Vogel Walter
20	Vogel Walter
21	Vogel Walter
22	Vogel Walter
23	Vogel Walter
24	Vogel Walter
25	Vogel Walter
26	Vogel Walter
27	Vogel Walter
28	Vogel Walter
29	Vogel Walter
30	Vogel Walter
31	Vogel Walter
32	Vogel Walter
33	Vogel Walter
34	Vogel Walter
35	Vogel Walter
36	Vogel Walter
37	Vogel Walter
38	Vogel Walter
39	Vogel Walter
40	Vogel Walter
41	Vogel Walter
42	Vogel Walter
43	Vogel Walter
44	Vogel Walter
45	Vogel Walter
46	Vogel Walter
47	Vogel Walter
48	Vogel Walter
49	Vogel Walter
50	Vogel Walter

Vossinkel Egon Horst	- Louise	7	Lindscheidt Hans	Lecour Klara Lowe Otto	Berninghaus Helene
30 Gähner Heinz Günter	41 Bönschen Elise	7a	Maurer Hans Peter	Marquardt Wil- helmine	Ernst Elfriede
Harnisch Hede	Erban Josef	13	Töwis Mohsin	Röttgen Maria	- Max
Hartmann Hede	Haarhaus Friedr	21	Pfundeis Anna	Schmalenbach	Klein Maria
Klausener Hede	47 Kraft Karl	33	Kleis Friedel	Elisabeth	Neumann Frie- drich Wilh
Kralczek Hil- degard	Pokorra Berta		Halbe Günter	Steinberg Emil	Schnepper Wilh
Krüger Hildeg	30a Damm Hans	12		Dämmer Anna	Smrha Paul
Lier Wilhelm	54 Möller Rolf		Robert-Frese-Straße	- Hedwig	24 Dämmer Friedr
Michalschak	36 Möller Hedwig			- Walter	- Käthe
Elfriede	38 Paß Friedr Wilh	8	Schulte Hans	Danzig Heinrich	Hexel Ursula
Müller Erwin	62 Bockmann	13	Weiß Rudolf	- Klaus Dieter	Klem Eberhard
Walter Hildeg	Elisabeth	17	Schlauch Gerh	Freitag Hans	Mielke Max
31 Allermann	Eckhardt Else		Speigl Siegf	Rauhaus Werner	- Rolf
Dorothea	- Fritz	17	Ronthaler Gerh	Vorhauer Hans	Führer Emilie
Arndt Paul	Hormung Siegf	21	Scepan Gerh	Wendenbeck	51 Wodara Jos
Büning Friedr			Jordan Friedr	Heinrich	- Jos-Leopold
Falender An- negrit	Querstraße	21	Ventake Erich	Gerhard Lina	60a Nawrat Bruno
Höner Elfriede	1 Kirchner Erich	23	Holthaus Helm	Adams Helm	62 Hensel Rudolf
Keller Emilie	Schröder Wera	25	Kahler Julius	Bartosch Irmg	Hensel Hans-
Leckebusch	Schulte Hans	27	Eberle Leo	Gunkel Elise	Otto
Werner	2 Bielefeld Karl- Heinz	27	Lange Herbert	Heck Friedr	64 Schell Elisab
Simons Klaus- Dieter	27 Kämpfer Karl		Sattler Kurt	Joppich Klara	Stark Ernst
31b Bakos Nikol	29 Eckenbach Otto	29	Michl Karl	Tank Paul	- Ewald
Maubach Erna	Hildebrand		Piedulla Helene	Benner Jacob	- Wilhelm
Minkemüller	Emilie	39	Schulz Horst	Feldermann	Winter Karl
Günter	Köll Ernst	41	Schmidt Jo- hannes	Maus Irene	27 Brandt Franz
Möcher Willi	Henriette	43	Heistermann	Müller Erna	Demmer Maria
- Willi	Stiens Alexand		Heinz	Schulte Otto	Heidenhal Helm
Schönemann	3 Fige Fritz	43	Beikirch Edgar	Heinz	Heinz
Franz	Glatzki Erich	16	Gähner Kurt	Dämmer Margar	Klem Martin
Sonntag Elisab	Schaff Elfriede		Bischoff Franz	Dieter	Klar Arthur
32 Braun Luise	4 Dieckhoff Karl		Engelbert Klaus	Heck Charl	6 Bruch Elisab von
Frese Hans-	Dworschak Joh		- Rainer	Philippus Chri- stine	Hans
Günther	Gräffinghoff Lina		Huck Rudi	Reum Anna	Joachim
- Sigrid	Kahmann Hede			Speckenbach	8 Porsche Franz
Hornmann Aug	Spormann Maria		Robert-Schumann-Str	August	10 Niebling Franz
Jakobs Hans	Karl	7	Drägel Hans B	Thiel Heinz	12 Wortmann Franz
Maxemann	5 Achenbach Lina			Wrbel Ana- stasia	14 Schüler Helm
Heinrich	Gundt Anna		Römerstraße	17 Bilgard Egon Dr	16 Schulte Paul
Oxyurt Cemal	Wirz Johannes	3	Heesen Maria	Diedrich Heir	51 Dahlmann Julius
33 Oesch Anita	6 Baleschau Emma		Keck Emma	Dr	Frederichs Franz
Franka Karl	Grasemäder	3	Koch Max	Kaspers Emilie	Schillerstraße
Herbeck Auguste	Kurt		Nolte Fritz	Poll Olga	2 Burmann Bruno
- Rudi	Otto Gerhard	18	Basche Eugenie	Spormann Elise	4 Becker Anna
Kürten Ewald	Seiler Johann		Schäfer Wilh	Bott Frieda	- Norbert
von	Vogel Erich	5	Weller Rudolf	Nickel Karl	Hesse Laura
Meyer Klara	7 Jahn Apollonia		Regeniter Klara	Ronsdorf Karl	Sauerland Herb
Prost Hugo	Heinrich		Gietzold Wulf	Timm Heinrich	Schell Karl
Schmitz Fritz	Regeniter Klara	19	Henke Wilhelm	Bürstinghaus	Schlebeck Ruth
Giebel Manfr	mine		Drees Klaus	Hans	Schröder Rth
Meier Helene	8 Beikirch Eugen		Herrde Dieter	Kaden Heinz	Voss Paul
- Norbert	Lorenz Aloys	20	Kaden Heinz	Klaus	6 Bauer Peter
Olzyski	Palm Karl		Steinmetz Gertr	- Klaus	Janzen Anna
Herbert	Weber Karl	21	Ernst Herta	Schulte Maria	Kaden Heinz
Sander Anna	Margarete		Kone Hermann	Wendel Winfried	Mittelmann Emil
Weile Albert	Willmund Hildeg	7	Kirchner Inge	Wendel Winfried	Möcking Helm
38 Bauer Dieter	9 Hemforth Walter		Nolden Hanna	Ernst Herta	Sauer Friedr
Becker Adèle	Menn Albert	21	Petermann Rich	Kone Hermann	Schölke Udo
Kellermann Paul	Peine Erich		Kieselbach Helm	Jürgen	13 Bogut Altfried
Kollmitt Josef	Westermann	9	Hutkamp Paul	Raufelsen Willy	- Johann
Merken Fritz	Margarete		Schmidt Harald	Steier Franz	Enke Fritz
Möninghoff	11 Bartnik Paul	22	Blatt Ursula	Dieter	Ernst Ton
Friedel	Bröking Hede		Schneider Marg- arete	Schüren Heir	15 Dahlmann Karl
Pees Erwin	Hammer Emil		Weiser Selma	Wieland Marg	Heinz
Prange Pauline			Frauenstein	Wiegand Marg	20 Schäfers Hans
Selders Johann	Rheinische Straße	11	Roland	Wiegand Marg	22 Eggermann
Berninghaus Emil	3 Branscheid		Jonzen Maria	23 Baetels Irm	Wilhelm
- Josefa	Anna				Jung Joachim
40 Engelbert Karl					Klein Emil

Schüren Fried- Wilhelm	Corrith Laura Pinkenrath Laura	Hunschede Emil Lahme Harald	Werner Wally Lotte	Willimzik Lotte
24 Baukloh Alfred	7 Zink Walter	34 Lampmann Anna	52 Handschuh Eli- sabeth	Bröland Adolf
26 Seifert Bruno	9 Prawatschke	Schramm Joach	- Klaus Diet	Höster Erni
28 Obermann Erich	Kurt Werner	16 Weustenfeld	35 Müller Harry	Klothe Rainer
30 Schimmel Karl	- Minna	Karl	- Reinhold	Konrad Eugen
37 Graw Rolf	11 Busse Erich	Berkel Joost van	Schneck Jos	Krätzer Hans
39 Hueff Egon-Erich	Riemenschnei- der Konrad	Kaest Emmi	Wingenroth	Müller Auguste
- Willi	13 Czolbe Joach	Staden Anna	Nocken Walde- mar	54 Rahm Eugen
49 Mielke Max	Huff Albert	18 Eynern Gerhard	36 Braselmann	Elise
- Rolf	Huff Martha	von	Lemcke Hans	Randt Erich
51 Führer Emilie	Scheunemann	Mittelmann Lina	Georg	Schröder Elise
58 Wodara Jos	Herbert	- Johann	Gast Ida	Westerhoff
- Jos-Leopold		Niederstrasser	Jachmann Rich	* 56 Eckhardt Paul
60a Nawrat Bruno	Schulstraße	Liselotte	Klermund Mar- garete	Frese Willi
62 Hensel Rudolf	1 Bäcker Hedwig	Pick Franz	Oswald Leonore	Schützenstraße
Hensel Hans-	Dieterich Gertr	19 Berger Gertr	Prestel Walter	1 Buerdorff Mar- tha
Otto	Friese Willi	Emmi	Dr	Dörnen Werner
64 Schell Elisab	Keller Ernst	Werner	Siepmann Hans	Hake Theodor
Stark Ernst	Lück Wilh	Koch Günter	38 Maikrantz Ernst	Hofmann Olga
- Ewald	Mettelefen	Korbmacher	Müller Siegfert	Kaun Marga
Winter Karl	Karl-Heinz	Heinrich	Rennert Eugen	Kleinlanghorst
	Prentler Paul	Meckel Heinrich	Schneider Erich	Katharina
	Wender Gust	Schmidt Wulf	Schöneborn	Siekmann Helm
	2 Emde Karl	20 Brinker Karl	Erich	2 Kulawik Paul
	Jakob Karlheinz	Gross Emil	Wehner Maria	Lindner Ilse
	Kallus Klaus	Hen Elfriede	38a Rennert Arno	Lorenz Edmund
	3 Müller Karl	22 Koberg Gertr	Winning Heir	Miellisch Fritz
	Heinz	- Hubert	39 Bielefeld Bernd	3 Frese Paul
	4 Kleinbeckes	22a Grunwald Agnes	Dieckershoff	Hoffmann Wulf
	Hans	23 Böhmer Gerh	Lina	Janz Ulrich
	Pavlic Stanislav	Landolf	Hartje Erna	Jordan Willi
	Ströter Karl-	Haarhaus	Hoppe Fritz	Kinder Magdal
	Heinz	Ekkehard	Hufschmidt	Schade Wulf
	5 Kluge Gerhard	Ritter Erich	Lohse Ingeborg	Spormann Eugen
	2work Karl	Modzel Günth	Plett Melitta	Vökel Alfred
	6 Bertram Manfr	24 Raul Ilse	Rüggeberg	- Carol
	Kettler Hedw	Reinhold Georg	Ewald	4 Braun Hugo
	Lecour Maria	Tillmann Gust	Weiss Otto	Felsch Friedh
	Picavé Hugo	Woyack Willi	40 Cleff Peter	Hagedorn Rolf
	Frederichs Franz	25 Dierdorf Josef	Fieseler Heir	Werner
Schillerstraße	7 Jäger Alfred	Prox Franz	Guddat Hedwig	Hants Gottfried
2 Burmann Bruno	Niesczner	27 Mittelstenscheldt	Maurhoff Emmy	Konermann Ma- ria
4 Becker Anna	Helmut	29 Bock Josef	Thiel Herm	Mai Franz
- Norbert	Puszinski Frie- drich	14 Franzen Josef	44a Hartmann Gertr	Wallau Elisab
Hesse Laura	8 Bennewitz Kurt	Gerlach Klaus	Peter	5 Dahlhaus Hans
Sauerland Herb	Berger Emil	Schröder Marg- arete	46 Buscher Kurt	Käding Wilhelm
Schell Karl	Lelowa Marta	Wawro Erna	Endruschat	Kühler Ella
Schlebeck Ruth	von	Fritz	Gall Gerhard	Schleper Karl
Schröder Rth	Sollich Manfr	31 Anton Rolf	Kita Max	6 Loos Kurt
Voss Paul	Kramer Heir	Böttger Klara	Koch Siegfried	Makritzki Emil
6 Bauer Peter	Pantke Ulrich	- Kurt	Lüning Alfons	Michalides
Janzen Anna	Mittelmann Emil	Hagen Theod von	Schölzel Elisab	Gust
Kaden Heinz	Möcking Helm	Müller Renate	Schuchard Ma- thilde	Mittelmann
1 Hohmeier Willi	10 Hoffmann Adolf	Rautenberg Jo- hanna	Reichhardt Rud	Hedwig
Finkenrath Fritz	Kampmann Günt	32 Birkelbach	48 Cords Erna	Motzfeld Pau- line
Schell Maria	Stain Wilhelm	Friedrich	Heitkamp An- ni	Schmitz Max
Schölke Udo	11 Heinrichs Wulf	Bracht Gerda	Klöckner Emma	Serafin Wilh
Bogut Altfried	- Johann	Büttner Helene	Loewe Elisab	5 Schmacker
- Johann	Langenlepen	- Karl jr	Rüggeberg	Horst
Dahlmann Karl	Wieland	Hartmann Felix	Ewald Lothar	Schmann
20 Schäfers Hans	Günther Heir	32a Heise Franz	Szellas Karl-	Friedrich
Dieter	Wiebeking Hugo	33 Fischer Adolf	Heinz	7 Petersmann
Schüren Heir	Gregoroy Agnes	Liedke Alfred	48a Becke Heir	Ewald
Wieland	Koch Margr	50 Koordt Emil	49 Dittmann Toni	Fink Wigard
22 Eggermann	14 Erlmeyer			Gelhaus Eifr
Wilhelm	Bernhard			
Jung Joachim	Motzfeld Käthe			
Klein Emil	Steinberg Wilh			
Oberlies Emil	15 Jahr Karl			
Scholz Günter	Herpertz Anna			

Motzfeld Johanna	Leifeld Ingeb	28a	Falkenroth
Rattelsberger Irene	Lubenow Walter		Roswitha
Siepmann Elfr	17 Röllinghoff		Groll Emma
Velum Rainer	Reinhold		Kallig Wilh
Winkelmann Fritz	- Wilhelm		Malliglowa Hele
8 Adler Wilhelm	Wolf Werner	29	Biallas Otto
Böttner Hedw	18 Arnet Wilh		Koordi Willi
Engels Walter	Hilberger		Moschner Elisabeth
Hoffmann Amalie	Friedrich		Otto Ernst
Pieper Heinz	Hülßenbeck Günth		Rehne Paul
Schröder Wilh	Kowitz Kurt		Schneider Herm
Siebert Emilie	Püttmann Aug		Wolff Peter
Swierkowski Karl	Rörig Walter		Zimpel Elisabeth
9 Eigener Irmg	Schneevoigt Elisabeth	30	Banisch Ruth
Falk Fritz	19 Aland Lina		Baukloh Willi
Hartmann Heinz	Elschnacher Heinz		Gajewski Paul
Huckenbeck Ewald	Heider Klaus		Hoffmann Helm
Klitsch Hildeg	Hilgenberg Georg		Lettermann
Klöpping Klara	20 Braun Hermann		Ludwig
Kurtz Hans-Jürg	Buddeber Pauline		Niesler Elfr
Neumann Ewald	Döbngaus Klara		Obermbt Horst
Padberg Karl	Müller Achim		Spormann Josef
Schmidt Anne	21 Blum Karl	31	Strogies Elfr
10 Fricke Wilh	Struck Fritz		Struck Fritz
Kelwa Klara	Blum Karl		Klein Emma
Müller Marta	Fransen Andreas		Kötting Kurt
Wedermann Dora	Hallermann		Piekarski Erich
- Michael	Anneliese		Derlach Maria
Wendt Hans Günt	Lehnhoff Günt		Draker Friedr
10a Friedhoff Walt	23 Hasenclever Aug		Fliege Friedh
Günter Eberhard	Kulawik Luise		Röse Ann
Hübner Manfred	Liebers Gerd		Schwärmer Berta
- Ursula	Danielsmeyer		Siepmann Helm
Isken Marg	Hermine		Wessel Siegr
Plaffendorf Hermann	Elmbeck Otto		20 Gerbracht Walt
24a Nicola Domenico de	Wierspecker		Läufer Otto
Pradel Günter	Wilhelm		Lehmann Willi-
Sanda Ferd	32 Förster Herm		am
11 Jeroma Siegr	Heringhaus	11	Feider Adalbert
Puhl Rolf	Franz		Heinze Ludwig
Schaumburg Maria	Püttmann Karl		Hubert Johanna
Sieper Elisabeth	Schmidt Paul		Dany Helmut
- Herbert	Söhngen Clara		Hankel Josef
Wever Gustav	Dany Pauline		Hornberg Helm
12 Fischer Helmut	Lange Elisabeth	34	Kiebs Emma
Hasenclever Ernst	- Karl-Heinrich		Symannek Hedw
Jung Hedwig	Rauf Ernst		Wieland Klaus
Luckhaus Pauline	- Günter		Krummöhler
13 Buchholz Fritz	Reschop Irma		Hedwig
Frede Wilhelm	Schneider Inge		Müller Adele
Hoffmeister Klaus	Spormann Heinz		Rademacher
14 Cyprian Albert	26 Niemer Ulrich		Ernst
Flige Edeltraud	Schlabinger		- Maria
Günther Johannes	Horst	1	Ramsrott Wilh
Mätz Lothar	Schneider Edith		Schramme Siegfried
Pfützmann Alma	- Hans-Peter		24 Bajorat Fritz
Prawatschke Paul	Dickershoff	27	Brand Grete
Specht Herbert	Gustav		Grohs Alfred
Wendt Herb	Gärtner Erika		Hildebrand
15 Meinhardt Kurt	Haisig Kurt		Günt
Müller Friede-	Jacob Richard		Kalkhoff Hedw
bert	Koch Elisabeth		Kranz Erich
16 Homberg Gerd	Lowe Karl		Lehmann Eugen
	Michel Elfriede		Rimek Adam
	Möcking Paul		Spormann
	28 Dobies Pauline		Hildeg
	Jordan Heinrich		Troost August
	Leinberger Paul	3	Hein Eduard
	Lenz Martha		Hildebrandt Wilh
	Mohing Karl		Kalthoff Walter
	Raas Hans		Hittinghaus
	Toepfer Karl-		Auguste
	heinz Dr		Wegmann Aug
	Weber Hans		9 Baiz Alfred

Schweimstraße

1 Dahlhaus Artur
Heintzer Otto
Hustert Kurt
Kemper Hubert
Küper Friedr
Packheiser Hans
2 Frede Rainer
Kalkhoff Hedw
Kranz Erich
Lehmann Eugen
Rimek Adam
Spormann
28 Hildeg
Troost August
3 Hein Eduard
Hildebrandt Wilh
Kalthoff Walter
Hittinghaus
Auguste
Wegmann Aug
9 Baiz Alfred

Birkelbach	Leinberger Hen-
Friedrich	ny
Pensch Fritz	Meier Gustav
Köbach Oswald	Petersdorff
Krauskopf Adele	Heinz
Patzies Johanna	Pothof Karl
Piepenbrink	Röttger Ha-
Hermann	raid
16 Sopra Richard	Chloch Fritz
Tacke August	Graffweg Mar-
Thun Emil	garete
5 Figge Heinrich	Holberg Hans
Wolff Peter	Marquardt Ernst
Clode Karl Heinz	Schuchard Anna
Noeckel Klara	Thun August
Ramus Lothar	17 Graefe Werner
6 Froese Alfred	Haas Karl
Hammerschmidt	Krause Horst
Hans	Lelliwa Paul von
Lehmann Johan-	na
8 Altenmüller	Noss August
Marga	Piekarski Erich
Bülhoff Anton	Schmidt Paul
Dräger Hans	Otto
Heldfeld Herm	18 Konrade Walter
Klein Emma	Lorenz Heinr
Kötting Kurt	Stein Paul
Piekarski Erich	19 Böttcher Horst-
Derlach Maria	Dietrich
Draker Friedr	Fliege Friedh
Fliege Friedh	Röse Ann
Röse Ann	Schwärmer Berta
Siepmann Helm	Wessel Siegr
20 Gerbracht Walt	Läufer Otto
Lehmann Willi-	am
21 Appel Klara	Arnhold Gustav
Hubert Johanna	Dany Helmut
Müller Emil	Hankel Josef
Schlusche Julius	Hornberg Helm
Schwarz Willi	Kiebs Emma
12 Gerosch Selma	Symannek Hedw
Wieland Klaus	Wieland Klaus
Krummöhler	Hedwig
Hedwig	Müller Adele
Müller Adele	Rademacher
Rademacher	Ernst
Ernst	- Maria
- Maria	Ramsrott Wilh
Ramsrott Wilh	Schramme Siegfried
Schramme Siegfried	24 Bajorat Fritz
Brand Grete	Grohs Alfred
Hildebrand	Günt
Günt	Kalkhoff Hedw
Kalkhoff Hedw	Kranz Erich
Kranz Erich	Lehmann Eugen
Lehmann Eugen	Rimek Adam
Rimek Adam	Spormann
Spormann	Hildeg
Hildeg	Troost August
Troost August	3 Hein Eduard
Hein Eduard	Hildebrandt Wilh
Hildebrandt Wilh	Kalthoff Walter
Kalthoff Walter	Hittinghaus
Hittinghaus	Auguste
Auguste	Wegmann Aug
Wegmann Aug	9 Baiz Alfred
Baiz Alfred	Heinrich Korb

Sedanstraße

1 Konken Johannes
Lehrke Johannes
54 Löffler Otto
Neumann Edith
Eduard
Pohlmann Karl
Radunski Hans
11 Richter Werner
Wagner Erich
Hahn Gerhard
Hoffmann Luise
Malteschka
Eduard
Pohlmann Karl
Radunski Hans
14 Richter Werner
Deutschendorf
Eduard
29 Niepmann Anna
- Kurt
Trott Hans
31 Frede Paula
Lenkenhoff
Heinrich
33 Fiehlingshaus
Daniel
Krasiewicz
Julius
35 Drees Klara
Löhr Lotte
36 Wolff Lotte
37 Horst Edmund
Schmiedewitz Jos
Thiel Fritz
39 Niepmann Wilh
- Willi
18 Erdmann Gust
Heintze Walter
Jagusch Rolf
41 Priewe Helene
Skepenis Adam
43 Steffen August
19 Panek Peter
45 Ertel Rainer
Honselmann
47 Geldmacher
Ewald
- Ewald

46 Engel Herbert	Dietrich Wilh	- Wolfgang	Mücher Horst
Grewo Wolf	Gerth Horst	49 Frese August	34 Möller Gerd
Posner Heinz	Keller Willi	- August	
Reinhard Heinz	Kolof Alexand	51 Blömeke Anton	Sternburgstraße
Rohloff Hilde	Menzel Wilfried	Open Engel-	
Schillack Gertr	Rath Marion	bert von	2 Kemper Karl
Sellner Viktor	Zander Minna	53 Wittenborn Ge-	Schmidt Ursula
Sieg Alice	66 Siekmann Eugen	org	4 Euteneuer Else
70 Waechter Heinz	70 Cappel Irmg	57 Schwager Martha	6 Berning Helm
Warendorf Gerh	Hakenberg Horst	- Willi	Dr
48 Funk Heinrich	Pfeiffer Selma	59 Oesterling Elfr	8 Beiersmann
Heinecke Hans	Rohr Kasimir	61 Gödersmann	Lina
Werner	Ronsdorf Anna	63 Muggenburger	13 Wolter Gertr
Rosenkranz Willi	Schäfer Karl-	Ernfried	- Karlheinz
65 Käseberg Friedr	Heinz	67 Käseberg Friedr	15 Bröking Irma
67 Leber Jakob	72 Berger Margar	71 Leber Jakob	Naumann Friedh
71 Hanzel Josef		71 Hanzel Josef	- Klara
75 Unthelm Konr		75 Unthelm Konr	Schulz Arthur
77 Blocksiepen Otto		77 Blocksiepen Otto	Klopzig Wally
79 Schauer Roland		79 Schauer Roland	Wolthaus Emmi
			21 Bastian Gerd
			- Otto
			23 Weyer Ida
			24 Wiesemann
			Wilhelm Dr
			25 Bolte Georg
			26 Siepmann Karl
			Albert
			27 Sporket Ernst
			28 Rohde Rich
			29 Bumann Heinz
			Groot Wern de
			Rothe Ida
			30 Höhl Walter
			31 Erfurt Elisabeth
			Lattner Gerh
			32 Dörmel Emma
			33 Bilgard Anna
			Bungenberg
			Elisabeth
			Kurz Artur
			Miksch Aloys
			34 Hornschuh
			Friedrich
			Bäcker Wil-
			helmine
			Fischer Emil
			Liesefeld
			Frieda
			36 Blank Heinz
			Brückelmann
			Artur
			Felix Klaus
			Müller Lothar
			Open Wilh von
			Sauer Franz
			37 Ernst Lothar
			Knedlik Josef
			38 Graf Paul
			Hellwig Engel-
			bert
			Hirse Frieda
			Meese Marie
			Prange Anna
			Scheibe Ida
			39 Bartel Luise
			Blumenroth
			Aug
			Burkhardt Aloys
			Kühnapfel
			Bernhard
			40 Brinker Fritz

Schmidt	3	Balluff Charl	Welle Anton
Reinhard		Gräfe Manfred	Wendt Hugo
41. Arndt Ruth		Müller Alfred	17. Ebbinghaus Otto
Grüneis Herm		Oelze Karl Heinz	Guttmann Frieda
Höndesberg Fritz	3	Federer Gerh	Marks Emil
		- Johann	Prange Josef
42. Balde Aug		Frölich Pauline	Tietjens Marie
Sticht Wilh		Weinert Barbara	Wegerich Wern
Walter Kurt		Zadow Rosa	Welcker Wolf
44. Neffinghaus	6	Garthe Fritz	18. Elting Anna
Ernst		Grote Walter	Maubach Dieter
Wohletz Gottfr		Henning Heinz	Nagel Willi
46. Hinz Willi		Kramm Siegf	Oberdick Agnes
Kämper Johan-na		Plickert Diet-mar	Schackmann Rud
		Süther Günt	Schilling Maria
Zimmermann		Reidt Henriette	
Walter		Thomas Alb	
		Zuch Käte	
48. Brachhäuser	7	Brieger Reinh	1. Hellendahl
Theodor		Driesner Elisab	Katharina
Wandelt Karl-heinz		Eichholz Alfred	Lenkenhoff Wilh
		Nöwer Joachim	2. Bunse Paul
50. Bohres Heinr		Siebert Dieter	6. Michel Friedr
Frerk Erika		8. Adel Rolf	7. Wolf Anna
Geiger Otto		Berwe Gisbert	Dickershoff
Grünwald		Braun Klara	Wilfried
Elfriede		Conrads Rich	Weigt Hanna
Laurenz Albert		Heringhaus	
Maters Angelo		Joachim	
Mesenhall		Jagdfeil Wilh	
Auguste		Lange Hans-	
Rehne Therese		Friedrich	
Wicke Walter		Miehe Erich	
52. Rehmes Heinz		Wambach Manfr	
Dieter		10. Becker Margar	
Schnippering		Bleicher Udo	
Willy		Pabst Josef	
54. Bertnik Wilh		Schäfer Alfred	
Dany Wilh		Schlöcker Horst	
Grüneisen Johan-na		Voll Wilfried	
		12. Busche Wilhel-mine	
Kreuter Ely		Härtel Wilhelm	
Lohmann Johan-na		Heinemann	
Maurer Eduard		Mose Magdal	
Rubars Josef		Knobe Eberh	
Schlachta Bern-ard		Pauser Hedw	
Weustermann		Schaller Wilh	
Josefine		Weyersberg	
56. Bösebeck Heinr		Bernhard	
Braun Emil		14. Hesse Martha	
Brechtel Emma		Jakubowski Leo	
Frese Hulda		Gieseler	
Homborg Urs		Friedrich	
Meermagen An-na		Köckelhaus	
- Emma		Herbert	
- Heinz Gerd		Kühn Helmut	
Schnippering		Lemke Rich	
Karl		Schmale Hildeg	
Schulte Agnes		Theis Werner	
Steiger Friedr		51. Buchholz Harald	
		Heinz	
		Sauerteich	
		Emmy	

Straßburger Straße

1. Boos Karl Heinz	
Federenko Kurt	
16. Gorzitz Auguste	
- Günther	
Werner Wilh	
2. Gollie Heinz	
28. Hensing Harald-Kurt	

Taubenstraße

1. Nockemann	
Hermine	
2. Ackerschewski	
Kurt	
Bartke Elfr	
Busse Anna	
3. Gollie Heinz	
Lewald Karl	
Nawroth Hubert	

3. Fehrensen	
Elisabeth	
4. Siebert Walter	
- Karl	
5. Leschka Fritz	
Müller Friedr	
7. Hendenbrügger	
Manfred	

3. Fehrensen	
Elisabeth	
4. Siebert Walter	
- Karl	
5. Leschka Fritz	
Müller Friedr	
7. Hendenbrügger	
Manfred	

3. Fehrensen	
Elisabeth	
4. Siebert Walter	
- Karl	
5. Leschka Fritz	
Müller Friedr	
7. Hendenbrügger	
Manfred	

3. Fehrensen	
Elisabeth	
4. Siebert Walter	
- Karl	
5. Leschka Fritz	
Müller Friedr	
7. Hendenbrügger	
Manfred	

3. Fehrensen	
Elisabeth	
4. Siebert Walter	
- Karl	
5. Leschka Fritz	
Müller Friedr	
7. Hendenbrügger	
Manfred	

3. Fehrensen	
Elisabeth	
4. Siebert Walter	
- Karl	
5. Leschka Fritz	
Müller Friedr	
7. Hendenbrügger	
Manfred	

3. Fehrensen	
Elisabeth	
4. Siebert Walter	
- Karl	
5. Leschka Fritz	
Müller Friedr	
7. Hendenbrügger	
Manfred	

3. Fehrensen	
Elisabeth	
4. Siebert Walter	
- Karl	
5. Leschka Fritz	
Müller Friedr	
7. Hendenbrügger	
Manfred	

3. Fehrensen	
Elisabeth	
4. Siebert Walter	
- Karl	
5. Leschka Fritz	
Müller Friedr	
7. Hendenbrügger	
Manfred	

3. Fehrensen	
Elisabeth	
4. Siebert Walter	
- Karl	
5. Leschka Fritz	
Müller Friedr	
7. Hendenbrügger	
Manfred	

3. Fehrensen	
Elisabeth	
4. Siebert Walter	
- Karl	
5. Leschka Fritz	
Müller Friedr	
7. Hendenbrügger	
Manfred	

3. Fehrensen	
Elisabeth	
4. Siebert Walter	
- Karl	
5. Leschka Fritz	
Müller Friedr	
7. Hendenbrügger	
Manfred	

3. Fehrensen	
Elisabeth	
4. Siebert Walter	
- Karl	
5. Leschka Fritz	
Müller Friedr	
7. Hendenbrügger	
Manfred	

3. Fehrensen	
Elisabeth	
4. Siebert Walter	
- Karl	
5. Leschka Fritz	
Müller Friedr	
7. Hendenbrügger	
Manfred	

3. Fehrensen	
Elisabeth	
4. Siebert Walter	
- Karl	
5. Leschka Fritz	
Müller Friedr	
7. Hendenbrügger	
Manfred	

3. Fehrensen	
Elisabeth	
4. Siebert Walter	
- Karl	
5. Leschka Fritz	
Müller Friedr	
7. Hendenbrügger	
Manfred	

3. Fehrensen	
Elisabeth	
4. Siebert Walter	
- Karl	
5. Leschka Fritz	
Müller Friedr	
7. Hendenbrügger	
Manfred	

3. Fehrensen	
Elisabeth	
4. Siebert Walter	
- Karl	
5. Leschka Fritz	
Müller Friedr	
7. Hendenbrügger	
Manfred	

3. Fehrensen	
Elisabeth	
4. Siebert Walter	
- Karl	
5. Leschka Fritz	
Müller Friedr	
7. Hendenbrügger	
Manfred	

3. Fehrensen	
Elisabeth	
4. Siebert Walter	
- Karl	
5. Leschka Fritz	
Müller Friedr	
7. Hendenbrügger	
Manfred	

3. Fehrensen	
Elisabeth	
4. Siebert Walter	
- Karl	
5. Leschka Fritz	
Müller Friedr	
7. Hendenbrügger	
Manfred	

3. Fehrensen	
Elisabeth	
4. Siebert Walter	
- Karl	
5. Leschka Fritz	
Müller Friedr	
7. Hendenbrügger	
Manfred	

3. Fehrensen	
Elisabeth	
4. Siebert Walter	
- Karl	
5. Leschka Fritz	
Müller Friedr	
7. Hendenbrügger	
Manfred	

3. Fehrensen	
Elisabeth	
4. Siebert Walter	
- Karl	
5. Leschka Fritz	
Müller Friedr	
7. Hendenbrügger	
Manfred	

3. Fehrensen	
Elisabeth	
4. Siebert Walter	
- Karl	
5. Leschka Fritz	
Müller Friedr	
7. Hendenbrügger	
Manfred	

3. Fehrensen	
Elisabeth	
4. Siebert Walter	
- Karl	
5. Leschka Fritz	
Müller Friedr	
7. Hendenbrügger	
Manfred	

3. Fehrensen	
Elisabeth	
4. Siebert Walter	
- Karl	
5. Leschka Fritz	
Müller Friedr	
7. Hendenbrügger	
Manfred	

3. Fehrensen	
Elisabeth	
4. Siebert Walter	
- Karl	
5. Leschka Fritz	
Müller Friedr	
7. Hendenbrügger	
Manfred	

3. Fehrensen	
Elisabeth	
4. Siebert Walter	
- Karl	
5. Leschka Fritz	
Müller Friedr	
7. Hendenbrügger	
Manfred	

3. Fehrensen	
Elisabeth	
4. Siebert Walter	
- Karl	
5. Leschka Fritz	
Müller Friedr	
7. Hendenbrügger	
Manfred	

3. Fehrensen	
Elisabeth	
4. Siebert Walter	
- Karl	
5. Leschka Fritz	
Müller Friedr	
7. Hendenbrügger	
Manfred	

3. Fehrensen	
Elisabeth	
4. Siebert Walter	
- Karl	
5. Leschka Fritz	
Müller Friedr	
7. Hendenbrügger	
Manfred	

3. Fehrensen	
Elisabeth	
4. Siebert Walter	
- Karl	
5. Leschka Fritz	
Müller Friedr	
7. Hendenbrügger	
Manfred	

3. Fehrensen	
Elisabeth	
4. Siebert Walter	
- Karl	
5. Leschka Fritz	
Müller Friedr	
7. Hendenbrügger	
Manfred	

3. Fehrensen	
Elisabeth	
4. Siebert Walter	
- Karl	
5. Leschka Fritz	
Müller Friedr	
7. Hendenbrügger	
Manfred	

3. Fehrensen	
Elisabeth	
4. Siebert Walter	
- Karl	
5. Leschka Fritz	
Müller Friedr	
7. Hendenbrügger	
Manfred	

3. Fehrensen	
Elisabeth	
4. Siebert Walter	
- Karl	
5. Leschka Fritz	
Müller Friedr	
7. Hendenbrügger	
Manfred	

3. Fehrensen	
Elisabeth	
4. Siebert Walter	
- Karl	
5. Leschka Fritz	
Müller Friedr	
7. Hendenbrügger	
Manfred	

3. Fehrensen	
Elisabeth	
4. Siebert Walter	
- Karl	
5. Leschka Fritz	
Müller Friedr	
7. Hendenbrügger	
Manfred	

3. Fehrensen	
Elisabeth	
4. Siebert Walter	
- Karl	
5. Leschka Fritz	
Müller Friedr	
7. Hendenbrügger	
Manfred	

3. Fehrensen	
Elisabeth	
4. Siebert Walter	
- Karl	
5. Leschka Fritz	
Müller Friedr	
7. Hendenbrügger	
Manfred	

3. Fehrensen	
Elisabeth	
4. Siebert Walter	
- Karl	
5. Leschka Fritz	
Müller Friedr	
7. Hendenbrügger	
Manfred	

3. Fehrensen	
Elisabeth	
4. Siebert Walter	
- Karl	
5. Leschka Fritz	
Müller Friedr	
7. Hendenbrügger	
Manfred	

3. Fehrensen	
Elisabeth	
4. Siebert Walter	
- Karl	
5. Leschka Fritz	
Müller Friedr	
7. Hendenbrügger	
Manfred	

3. Fehrensen	
Elisabeth	
4. Siebert Walter	
- Karl	
5. Leschka Fritz	
Müller Friedr	
7. Hendenbrügger	
Manfred	

3. Fehrensen	
Elisabeth	
4. Siebert Walter	
- Karl	
5. Leschka Fritz	
Müller Friedr	
7. Hendenbrügger	
Manfred	

3. Fehrensen	
Elisabeth	
4. Siebert Walter	
- Karl	
5. Leschka Fritz	
Müller Friedr	
7. Hendenbrügger	
Manfred	

3. Fehrensen	
Elisabeth	
4. Siebert Walter	
- Karl	
5. Leschka Fritz	
Müller Friedr	
7. Hendenbrügger	
Manfred	

3. Fehrensen	
Elisabeth	
4. Siebert Walter	
- Karl	
5. Leschka Fritz	
Müller Friedr	
7. Hendenbrügger	
Manfred	

3. Fehrensen	
Elisabeth	
4. Siebert Walter	
- Karl	
5. Leschka Fritz	
Müller Friedr	
7. Hendenbrügger	
Manfred	

3. Fehrensen	
Elisabeth	
4. Siebert Walter	
- Karl	
5. Leschka Fritz	
Müller Friedr	
7. Hendenbrügger	
Manfred	

3. Fehrensen	
Elisabeth	
4. Siebert Walter	
- Karl	

20 Braun Heinrich Feldmann Karl Lüms Hedwig Puttmann Ellen Vollmer Erna	17 Sopka Reinhold Birkas Erwin Scholtz Martha Hett Erwin Weiss Erich	Schiller Eva Maria Wacker Josef Waschetsinski Willi	Gottschalk Paul Gümmer Anna Schiller Hildeg Schweele Anna - Ernst
20 Wahl Reinhard Gagoli Otilie Krüger Felix	21 Bräker Klara Korth Georg Schach Michael	8 Bräker Klara Korth Georg Schach Michael	9 Hoffmann Hans Jochen Oesterling Emma
2 Brand Else Hallepape Jörg Kleimenhagen Eugen Kühler Ewald Lahr Herbert Zahn Harald	21a Krug Peter Weise Peter Guthke Martha Meyer Arno Barthold Helm Ludwig August Stein Karl	9 Beer Bernd - Heinz Bruns Maria Pfau Günter Schmitz Franz Josef Ende Karl Heinz Kalthoff Eugen Kreutzer Karl Meyer Karl Stamm Otto	13 Gläser Bernh Henschel Horst Neumann Siegf Paper Paul Thiele Arthur Wiethoff Josef Feminger Oskar Gummersbach Gerd
3 Ruminski Ernst Spormann Gregor	26 Palenski Alfr - Amalie Müller Else Schandel Karl- Hermann	15 Ende Karl Heinz Kalthoff Eugen Kreutzer Karl Meyer Karl Stamm Otto	15 Schäfer Heinz
4 Ackermann Maria Brand Veronika Huhn Elli Lorenz Adolf Möcking Walter Lothar Schoring Albert	30 Clever Helm Döring Reiner Lorenz Adolf Offert Hermann Lothar - Karl-Heinz	17 Adel Adolf Büschel Helene - Manfred Dr Buss Ilse Vielhaus Heinz- Dieter	16 Biallas Kurt Herold Wern Kluthe Agnes Kollbach Paul Ludwig Jolovka Müller Gertrud Piontek Bert- hold Richmann Anni Venzke Egon Peter Aug Wilh - Maria
5 Czernik Ingeb Steinbach Franz	Unterloh 4 Volkmar Heinz 5 Bartsch Hans- Joachim Jürgens Emil Möller Hans Dieter	19 Frölich Engel- bert Kranke Heinz Nicolay Charl - Ernst R Rust Edith Dunst Dieter Koch Wilhelm 31 Henning Helm	17 Peter Aug Wilh - Maria
6 Czernanski Reinhold Graf Helmut Jensen Heinrich Jütte Karl Richter Emil Rosenberg Alfr	6 Sack Herm Scholten Jos Dr 7 Rohde Kurt Schäfer Wilh 8 Lantzyk Else Oehl Heinrich Muders Hans Neuhoff Udo Schopp Lothar 11 Müller-Späh Gerhard	Viktoriastraße 2 Bruchmann Maria Hahn Gustav Klinghammer Willi Pockeleit Heinz Schlingensiepen Paula Schmidt Elfr	18 Gebauer Cor- nelia Schellenberg Christa Bamberger Ilse Raschick Kurt Wiencken Walt Wirth Gustav Zimmermann Erich
7 Poppensieker Helmut Schemmann Uwe 8 Falkenroth Mar- ga Frede Erich Moll Hans Schmidt Emma Siebel Werner Sina Hans- Dieter Wieske Erich	Untermauerstraße 1 Elben Dieter Jungclas Paul- Gerhard Kotte Hans-Jürg Werner Hertz Heinrich Klaasung Siegf Stock Werner Peukert Fr Wilh Pilgram Friedr 12 Böhm Karl Brandt Kasimir Bröcker Aug Hendrich Hildeg Hoffmann Otto Schmalenbach Maria Weber Erich	3 Dellmann Alois Günther Elisab - Paul 4 Bockelmann Ida Dahlbidding Hans Otto Graf Johanna Grebe Manfr Küper Gerd Nüschen Karl Josef Scheu Walter Wiedmaier Karl Häusler Margar Steffen Helmut 6 Ashoff Karl - Karl Heinz Eicker Herm Hahn Franz Padberg Karl- Werner 5 Jarosch Theres Kucknack Wern Ernst 7 Enger Paul Heisig Herb John Luise 8 Baumgart Hans Jürg	19 Hein Alwin Wiesbrock Heinz Dr
9 Lau Heinrich 10 Ernestus Karl Heinz Esche Herta Gerhardt Heinz Werner Hertz Heinrich Klaasung Siegf Stock Werner Peukert Fr Wilh Pilgram Friedr 12 Böhm Karl Brandt Kasimir Bröcker Aug Hendrich Hildeg Hoffmann Otto Schmalenbach Maria Weber Erich	1 Elben Dieter Jungclas Paul- Gerhard Kotte Hans-Jürg Werner Hertz Heinrich Klaasung Siegf Stock Werner Peukert Fr Wilh Pilgram Friedr 12 Böhm Karl Brandt Kasimir Bröcker Aug Hendrich Hildeg Hoffmann Otto Schmalenbach Maria Weber Erich	3 Dellmann Alois Günther Elisab - Paul 4 Bockelmann Ida Dahlbidding Hans Otto Graf Johanna Grebe Manfr Küper Gerd Nüschen Karl Josef Scheu Walter Wiedmaier Karl Häusler Margar Steffen Helmut 6 Ashoff Karl - Karl Heinz Eicker Herm Hahn Franz Padberg Karl- Werner 5 Jarosch Theres Kucknack Wern Ernst 7 Enger Paul Heisig Herb John Luise 8 Baumgart Hans Jürg	Westfalendamm 2 Bader Emma Fischer Gerhard Stamm Grete Wilkesmann Elfriede 4 Klöber Johannes Blume Gerda Karrenberg Ernst Peter 10 Knapp Helmut 14 Paulisch Johan- na Thöne Klara Möller Paul Schmitz Hans Joachim 19 Blum Willi Kleivingshaus Jo- hannes Stede Karl Holler Karl Weber Reinhold 21 Both Johannes Heinricher Willi Tönnies Wilh

Waldstraße

1 Lohse Bernhard 1a Abels Werner 2 Börkel Klaus 3 Koch Klara 4 Seckelmann Rob - Rob Dr 6 Holthaus Hans Dieter - Lydia 8 Naumann Wern 9 Stiepmann Erich Winterhoff Wern 11 Rübsam Gerhard - Josef 13 Jäger Maria - Walter 15 Schäfer Heinz

Weidenhausestraße

1 Stiel Jule Utermann Walt Wüstermann Ludwina 3 Lohre Otto Niepmann Karl Rauch Maria Schorz Günter Belwinkel Alb Haak Siegf Stiepmann Helm Stronczek Paul Wers Wilhelm 13 Cesarello Pietro Lesnick Wanda 15 Heße Eugen 17 Eckenbach Kurt Adams Oskar 21 Adams Hans Jörg Hesse Anna Janzen Marta Mayer Martha Wahle Otto

Westfalendamm

2 Bader Emma Fischer Gerhard Stamm Grete Wilkesmann Elfriede 4 Klöber Johannes Blume Gerda Karrenberg Ernst Peter 10 Knapp Helmut 14 Paulisch Johan- na Thöne Klara Möller Paul Schmitz Hans Joachim 19 Blum Willi Kleivingshaus Jo- hannes Stede Karl Holler Karl Weber Reinhold 21 Both Johannes Heinricher Willi Tönnies Wilh
--

27 Decker Christel Theis Hilde 31 Althoff Elisab Reusse Hans 33 Plathof Manfr Lampe Klara 38 Menzel Agnes Mönnighoff Karl Reuter Herm 44 Beupain Walt 46 Karrenberg Anneliese Wipen Urs Dr 48 Jablonowski Karlheinz Dr Timmerbell Harald 50 Gebhardt Josef 52 Piepenbrink Friedrich	Heckersbruch Willy Jahn Heinrich Müller Axel Soydal Fahri Döinghaus Hans Werner Hartmann Heinz G Suffa Manfred 25 Wilkesmann Hübner Anna 27 Budek Johann Klever Karl Köbler Erich Pötter Karl Stankowski Paul Stiens Hans 28 Bodenstedt Heinrich Knäpper Klara Stumpe Paul
---	---

Weststraße

2 Bross Bernh Brune Hilde Müller Emilie - Fritz 4 Avoine Karl d' Müller Rolf Wustmann Gottfr Kadir Dr 6 Bahr Gertrud Niepmann Walt Stahmann Gerd- Uwe Rainer Krien Anna Schramme Erna Törner Kurt 8 Hesse Otto Knop Johanna Renz Ulrich Seibt Gertrud Sidon Alfred Vaupel Gertr 10 Boersen Dietr Edelhoff Eugenie Klotz Willy Niepmann Aug Schumacher Margarete 12 Dewath Max Graf Werner Vogt Karl Weigelt Kurt Windgassen Aug Schnittger Wern Wagner Mally Wiegand Elli Zippmann Herm - Herm 16 Halliger Paula Helkenberg Hans-Dieter Kaffasch Gust Lausmann Rolf- Dirk Spänte Ambro- sius 20 Reichelt Udo Stöttner Friedr - Max sen - Max jun 22 Ball Elise Krischke Ernst	Wiedenhaupe 6 Dahl Ernst Erlmann Walter Münch Ernst Michael 9 Arigan Abdul Breuer August Niepmann Walt Stahmann Gerd- Uwe 11 Kaiser Willi Krieterm Volker Lange Franz Scheven Willi 14 Radau Bruno
--	--

Wildebörn

3 Hortolani Karl Otto Dr 5 Heuser Walter 14 Löwe Agnes Molz Bernhard Ondrusch Sta- nislau Retzlaff Friedr
--

Wilhelmstraße

1 Fischer Günt Jurkschat Rich Wiese August 2 Kahler Paul Lindsiepe Helm - Lina Werth Erna 3 Eckhoff Horst Fuhrmann Her- mine Graefe Aug Wilh Mirbach Leonh 4 Grothey Ingeb 7 Bartsch Herta Krischke Erika 10 Bernhardt Lo- thar Dölz Walfrid Flemming Hans Feldner Anna
--

Holthaus Willi Klawitter Emil Krummöhler An- na Ostendorf Maria Bielefeld En- gelbert Driemel Siegf Glatthaar Irmg Gödersmann Walter Hübner Anna Streckmann Horst Wabnitz Rob Wortmann Karl Kroniger Maria Wenner Arnulf Bäcker Erich Haarhaus Chri- stel Konrad Friedh Reichmann Aug Schmidt Frieda Reinhardt Karl - Karl Heinz Riemer Eckart - Willy 15 Albrecht Erich Klewe Wolf Schaumburg Margarete Weustenfeld Hans 16 Klotzhofer Os- wald Strack Kurt 17 Bröcker Willy Horst Johanna Inhoffen Herm Pierling Hen- riette 18 Janssen Wern Klode Otto Kranz Elfr - Günter Ruthenkolk Anna Wagner Marie Wiedemann Anna - Rudolf 19 Bötzel Emilie Jaksch Julius Jugard Artur Knappe Gerh Lange Friedr Matthes Anna Schaefer Margar Schulz Klaus Schumacher Heinrich Zethmeyer Ge- org 19a Reifenberg Emil sen - Emil jun Wildförster Emmi Wockel Friedr 20 Eckhardt Anna Mittelstentscheid Otto Wolke Berta	21 Wollmer Willi Deis Emil Kölzow Auguste Lohr Wilhelm 23 Porstmann Rud Schmidt Wil- helmine Zippmann Eugen Limberg Hedw Wagener Kurt 27 Oster Hans Stalling Gerh Dr Gutmann Herm Köhler Antonie Wienstein Franz 29a Koberstein Wilh Maljer Heinz Peter 31 Killmer Fritz Springorum Gerd - Karl 33 Loose Hans Wasermann Herb Wirtz Emilie Zigand Gerh Doneth Käthe - Peter Giarrusso Car- melo Rachler Manfr Wilkes Heinz Adalberg Lotz Joach Höse Emil 42 Ferhat Ifret Nardoza Gio- vanni Zotta Rocco 43 Peters Friedr 45 Umicevi Slo- bodan	10 Hoppel Johan- nes Dr 11 Kamp Eberhard - Luise 12 Behrenbeck Ruth 13 Czerny Paul 14 Schroeder Wern 15 Berning Gertr 16 Berning Klaus Dr 17 Haussels Laura Noeckel Werner 20 Bölling Anne- marie Winter Rudolf 22 Gross Auguste Lilling Anna Müller Friedr 24 Berning Rudolf Gau Wilhelm
--	--	--

Winterberger Straße

5 Kamp Klara Kämper Hugo Winkelstrater Bernhard 6 Berning Ed- mund - Hans Rud Brandenburg Else Lau Herbert 8 Kannengieser Martha Kötter Luise 9 Auerbach Paul Jakob Paul Heinz Reinwald Werner 10 Dickel Hildeg Bohl Josef 11 Empacher Wi- told Kosch Fritz Nowelt Gerda Voss Waltraud Weber Luise 12 Springorum Karl - Klaus Peter 13 Althoff Elise Conrad Otto Damm Alexand Graffmann Liesel 2 Brieda Hedw Hagen Hans vom - Ruth 3 Beermann Bern- hardine Unterberg Wilh 4 Heute Willi Nikel Maria Seibach Johanna 5 Fuhrmann Elisabeth Sagel Anna 6 Schürhoff Kurt 7 Kliska Wolf Schneider Ida - Karl 8 Schulte Wolf 9 Sasse Johannes Dr

Windmühlenstraße

1 Eldmann Dieter Jeztorowski Pauline Langer Wilh Lohbeck Rolf Netzel Gerd Nielsen Johanna Wiedersprecher Johanna 2 Brieda Hedw Hagen Hans vom - Ruth 3 Beermann Bern- hardine Unterberg Wilh 4 Heute Willi Nikel Maria Seibach Johanna 5 Fuhrmann Elisabeth Sagel Anna 6 Schürhoff Kurt 7 Kliska Wolf Schneider Ida - Karl 8 Schulte Wolf 9 Sasse Johannes Dr
--

Seit 1887

Möbeltransporte

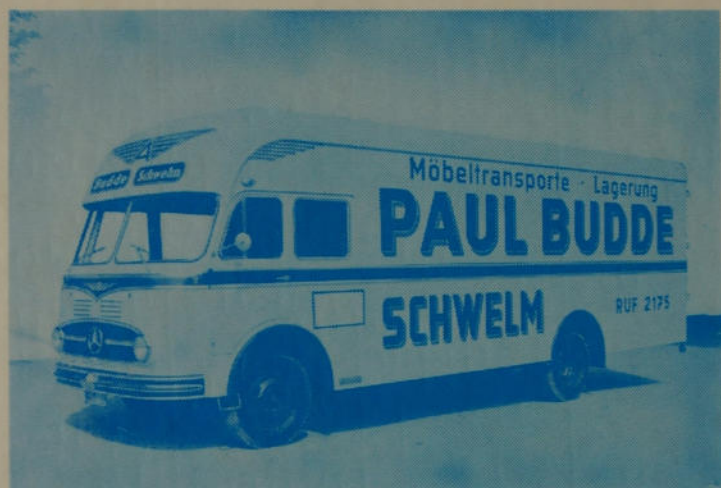

PAUL BUDDE

Nah- und Fernumzüge
Klavier- und Flügeltransporte
Möbellagerung

Schwelm (Westf.)

Ruf 2175

Hauptstraße 117