



GEVELSBERGER AUTOHAUS

Vertragshändler der Adam Opel A.G.

General-Motors-Händler

Verkauf - Reparaturen - Kundendienst - Großlackiererei

582 GEVELSBERG, Hagener Str. 207 - 225, Ruf: 6326/28

5828 ENNEPETAL-MILSPE, Kölner Straße 311, Ruf: 63870



KASPER'S Einwohner-Adreßbuch



Ennepe-Ruhr-Kreis

1974

nach amtlichen Unterlagen

AVU

Wir beraten Sie kostenlos in allen Fragen
der Energieanwendung für

HAUSHALT - GEWERBE - INDUSTRIE

582 Gevelsberg, Brüderstraße 6

Tel.: 1941 - Verkehrsabteilung



EWALD SÖHN KG
ENNEPETAL UND GEVELSBERG

5828 ENNEPETAL

Hellenbecker Straße 145 Telefon 4026/27



**Schwelmer Autohaus
Cremer + Pilckmann KG.
Opel-Vertragshändler**

Verkauf – Reparaturdienst

Moderner Kundendienst

SCHWELM
Berliner Str. 57 - Ruf 3666/67

und im Auto-Supermarkt

Ennepetal-Milspe

Kölner Straße 311



Europas führender Hersteller
hydraulischer Türschließer

FABRIKATIONSPROGRAMM:

Hydraulische Obentürschließer

Hydraulische Bodentürschließer

Hydraulische Rahmentürschließer

Schiebetürbeschläge

Pendeltürbänder

Leichtmetall-Türbänder

Türfeststeller

Schrankschiebetürrollen

Führungsriegel und

Schrankschiebetürrollen

Glas-Schiebetürbeschlag

DORMA-Baubeschlag

GmbH + Co., Kommanditgesellschaft

5828 ENNEPETAL-VOERDE

Telefon *601

Gegr. 1884

FERD. BRASELMANN

- Gesenkschmiedestücke b. 2 kg.
- Ringschrauben und Ringmuttern
- Kaltgewalzte Profile

Ennepetal-Oberbauer
Ruf: 02333-2079
Telex: 08 23360

THUN

GEGR.
1919



Alfred Thun u. Co GmbH

Metallwarenfabrik
Abt. Fahrradteile
Spezialität: Steuersätze
Tretlagerachsen
Kettenrad-Garnituren
Abt. Hebezeuge
Spezialität: Sicherheits- und
Sicherheitsratschenkurbeln

5828 ENNEPETAL-ALTENVOERDE

Ruf: 2065/2066+2067

Fernschreiber: 823342

Öl-GAS-Feuerungsdienst

HENSEL GmbH. & Co. KG.

5812 Herbede-Buchholz

Obere Rauhe Egge 42 - Telefon Hattingen ☎ 72921, 73581
Niederlassung Bochum - Telefon Bochum ☎ 471833

Umstellung von Koks-
auf Öl- und Gasfeuerung



TANKSCHUTZ
Leckwarngeräte
Kunststoffinnenhüllen
TÜV-Abnahme
Tank-Service
Revision

- Heizung - Lüftung
- Montage - Wartung - Reparatur
- Kesselreinigung (alle Fabrikate)
- elektrische Verdrahtung

● STÖRDIENTST – auch an Sonn- und Feiertagen – bis 23 Uhr



Eloxieren
Vernickeln
Verchromen
Verzinken
Verkadmieren
Verkupfern
Verzinnen

Versilbern
Vergolden
Beizen
Brünieren
Phosphatieren
Schleifen
Polieren

Seit 1882

Metallveredlung CARL KLOPHEUS

Industriegelände · In der Graslake 48 · Ruf: 4365 66



KÖSTER & CO.

Fertigung von Fließpreßteilen
Bolzenschweißtechnik

F: Ennepetal (02333) 3074-75, FS: 08-23385,
Inh.: Bruno Köster, Gegr.: 1952, Bk.: Spk.
Ennepetal, Kt.-Nr. 15925, PS: Dtmd. 76375.

PRODUKTIONSPROGRAMM:
Fließpreßteile, Bolzenschweißgeräte
nach dem Kondensator-Entladungs-
verfahren und Lichtbogenverfahren,
abnorme Bolzen, Schweißbolzen und
Schweißstifte aller Art.

5828 ENNEPETAL 1
Spreeler Weg 32, Postfach 2104

HEINRICH SCHMALE

Spedition - Umzüge
Nah und Fern
Lagerung
Kran bis 3 t
Allradkipper 6 t mit
Selbstladehilfe
Sperrmüll-Abfuhr



432 HATTINGEN (RUHR)

Kreisstraße 48 - Fernruf 21128 + 22551

Raupen-Laufwerke
SP-Baumaschinen-
Ersatzteile
Ladeschaufeln
Baggerlöffel
Schaufel-Messer
und -Zähne

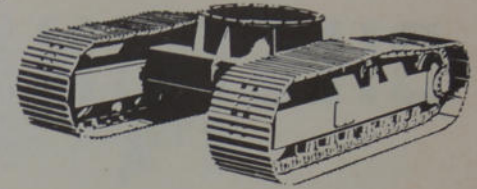

Intertrac

VIEHMANN & CO.

582 Gevelsberg/Westf.

Hagener Straße 325

Ruf 02332/6421 <669-1>

johannes kreutz

präzisionsdrehteile

5828 ennepetal 14

bergstraße 26

telefon 02333/3671

BILSTEIN

Gasdruck
Stoßdämpfer
(System de Carbon)

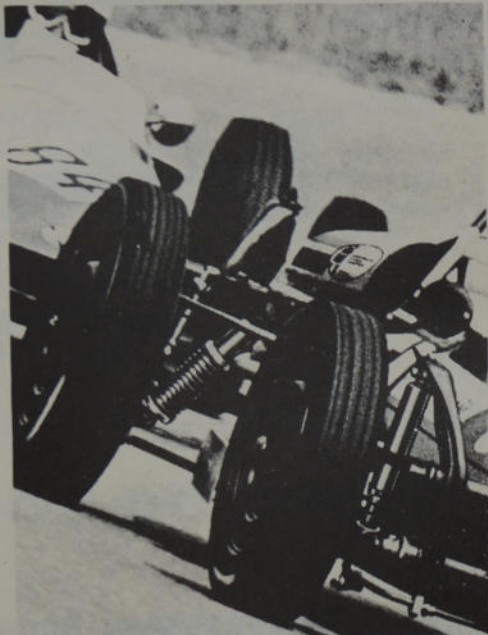

...eine Entwicklungsform
von **morgen**
...mit umfassenden Erfahrungswerten
von **gestern**
...für Ihren sicheren Erfolg
von **heute**



August Bilstein

Fabrik für Autozubehör 5828 Ennepetal, Zweigwerk Mandern 5508 Hermeskeil

HESON

WERK ENNEPETAL

Formkästen
Formkastenzubehör
Rollpaletten
Stahlankerbodenplatten

WERK GEVELSBERG

Transportbehälter
Transportgestelle
Paletten
Faßlagerpaletten
Absetzkippermulden

5828 Ennepetal 1 - Postfach 2010
Tel. (02333) 2016-17/3027-28 FS-Nr. 823358

Deller-Plastics

Kunststoffwerk
P. BRASELMANN
5805 Breckerfeld 1
Delle
Tel. 02338/230

Kunststoff-Spritzgussteile aus allen
bekannten Thermoplasten nach Zeichnung
oder Muster. Stückgewicht bis 1200 g



ENNEPE-RUHR-KREIS

Reizvolle Landschaft mit Bergen, Burgen, Seen,
Wäldern, idyllischen Wanderwegen und Talsperren.

Gastfreundliche Gegend an der Ennepe, Ruhr und Volme.

Verkehrszentrale Lage im Spannungsfeld von 5
Großstädten.

Gute Anbindung an den Fernverkehr durch Autobahnen
(Ruhrtangente, Sauerlandlinie, A 77), Bundesstraßen
und elektrifizierte Hauptstrecken der Deutschen
Bundesbahn.

Ausgezeichnete Möglichkeiten der Wohnbebauung.

Wirtschaftlicher Schwerpunkt südlich der Ruhr mit
interessanten Industrieansiedlungs-Möglichkeiten.



Auskünfte: Kreisverwaltung, 583 Schwelm
Hauptstraße 92, Telefon 02125/461

KASPER'S Einwohner-Adreßbuch **Ennepe-Ruhr-Kreis** **1974**

nach amtlichen Unterlagen



Dr. Gustav Wesemann K.G.
Vertreter der Daimler-Benz-AG

Kraftfahrzeuge
Mercedes-Benz-Personenwagen
Lastkraftwagen-Omnibusse
Reparaturwerkstätte-Ersatzteile
Autozubehör

SCHWELM
In der Graslake 33
Ruf 3147/48



AUTOHAUS ENNEPE

GmbH u. Co. KG.

Haupt Händler

GEVELSBERG

Rosendahler Str. 57 - Hagener Str. 44 - Ruf: 1931/32/33



Herausgeber und Verleger

Gemeinschaftsverlag H.E. Kasper & Co., 5675 Hilgen/Burscheid, Müllersbaum 20 - Ruf 02174 / 5067
und Phil. Baltin, Gevelsberg i. Westf., Mittelstraße 49 - Ruf Sa.-Nr. (02332) * 1854
Mitglieder des "Verband Deutscher Adreßbuchverleger e.V." und zur Führung des Leistungszeichens
berechtigt.

Dieses Adreßbuch wurde nach amtlichen Unterlagen hergestellt.

Alle Rechte vorbehalten. Für Druckfehler, Auslassungen und Irrtümer wird keine Haftung übernommen.
Der Nachdruck, auch auszugsweise, jede Art der Vervielfältigung, das gewerbsmäßige Abschreiben von Anschriften
zum Zwecke der Weiterveräußerung, die Benutzung von Ausschnitten zur Werbung von Anzeigen sind verboten und
werden als Verstoß gegen das Gesetz betr. unechten Wettbewerbs (und als Verletzung des Urheberrechts strafrechtlich
verfolgt. (Reichsgesetz vom 10. Juni 1901 und vom 7. Juni 1904.)

Inhaltsverzeichnis

Heinrich Gebauer G.m.b.H.

Baustoff-, Holz- und
Kohlengroßhandlung · Heizöl
Plattierungen · Akustik-
Schallschluck-Trockenputz



582 Gevelsberg

Büro und Lager: Bahnhof-West
Fernsprecher: 1847/1848

46 Dortmund

Holunderweg 10 a
Fernruf: 596044/45

Gegründet 1900

WKS

Wilhelm
Kleinkorres
Söhne

Werkstätten für Rostschutz

Galvanisieren, Färben, Phosphatieren u. Lackieren

5802 Wetter 2, Volmarstein, Bachstraße 36 - 38
Telefon 02335/60403

HEINRICH SCHMALE

Spedition · Umzüge · Nah und Fern · Lagerung

Kran bis 3 t · Allradkipper 6 t mit Selbstladehilfe

Sperrmüll-Abfuhr

432 HATTINGEN (RUHR)

Kreisstraße 48 · Fernruf 21128
22551

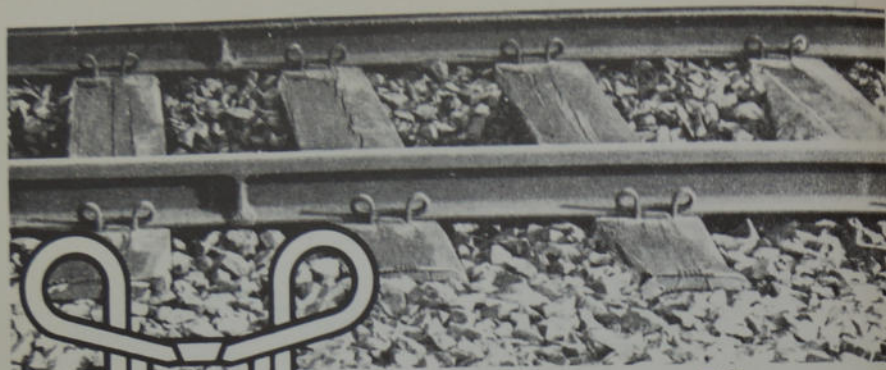

Federnägel aus Gevelsberg in 5 Kontinenten

In aller Welt sind wir Partner des technischen Fortschritts im Eisenbahnbau: Federnägel aus dem Werk Gevelsberg der HOESCH ROTHE ERDE-SCHMIEDAG AG haben sich in vielen Ländern der Erde als Schienenbefestigung durchgesetzt. Ihr Erfolg ist das Ergebnis jahrzehntelanger technischer Forschung zum Nutzen des fortschrittlichen Schienenverkehrs.

Federnägel sind nicht die einzigen Produkte, die das Werk Gevelsberg der HOESCH ROTHE ERDE-SCHMIEDAG AG herstellt. Wir fertigen hier außerdem Strecken- und Weichenrippenplatten, Schellen- und Hakenschrauben, Klemmplatten und Kaltfließpreßteile. Speziell auf dem Rippenplattensektor gehört die HOESCH ROTHE ERDE-SCHMIEDAG AG mit ihrem Werk Gevelsberg zu den führenden Herstellern in Deutschland.

HOESCH ROTHE ERDE-SCHMIEDAG AG

WERK GEVELSBERG

582 GEVELSBERG HAGENER STRASSE 20-26 TELEFON (02332) 2051/2053

Mehr sehen ...
mehr erleben ...
mit HOFFMANN reisen!

**Reinhard
Hoffmann jr.**

WETTER/RUHR
Karlstraße 14
Telefon 5400

● Omnibus-Reisedienst

Inhaltsverzeichnis

Geleitworte	II	1 - 3
Geschichte und Wirtschaft	III	1 - 10
Behördenverzeichnis	IV	1 - 48
Postfachinhaber	IV	1 - 24
Branchenverzeichnis mit alphabetischer Übersicht	V	1 - 162

F. KUHLER u. A. JANELLO

ELEKTRO - MEISTER

Licht-, Kraft-, Schwachstrom-, Antennen- und Leuchtschrift-Anlagen
Elektro-Geräte - Beleuchtungskörper - Radio- und Fernseh-Geräte
Speicherheizung



5828 ENNEPETAL 13

Hochstraße 21

www.kunde-schwelm.de



HEINRICH GEBAUER KG

Baustoffe - Holz - Heizöl
Plattierungen - Akustik - Trockenbau

GEVELSBERG DORTMUND
Am Bahnhof West Holunderweg 10a
Ruf 1847/1848 Ruf 596044/045

Stadt Breckerfeld, Namenverzeichnis	VI	1 - 50
Stadt Breckerfeld, Straßenverzeichnis	VII	1 - 25
Stadt Ennepetal, Namenverzeichnis	VIII	1 - 148
Stadt Ennepetal, Straßenverzeichnis	IX	1 - 60
Stadt Gevelsberg, Namenverzeichnis	X	1 - 136
Stadt Gevelsberg, Straßenverzeichnis	XI	1 - 58
Stadt Hattingen, Namenverzeichnis	XII	1 - 215
Stadt Hattingen, Straßenverzeichnis	XIII	1 - 106
Stadt Herbede, Namenverzeichnis	XIV	1 - 54
Stadt Herbede, Straßenverzeichnis	XV	1 - 27
Stadt Herdecke, Namenverzeichnis	XVI	1 - 87
Stadt Herdecke, Straßenverzeichnis	XVII	1 - 39
Stadt Schwelm, Namenverzeichnis	XVIII	1 - 144
Stadt Schwelm, Straßenverzeichnis	XIX	1 - 63



MÖBEL *Ide*

Das Fachgeschäft
für Stadt und Land

ENNEPETAL-VOERDE

An der Kirche 12 und 12a - Ruf: Ennepetal 35 04 - Postfach 23

Stadt Sprockhövel Namenverzeichnis	XX	1 - 86
Stadt Sprockhövel, Straßenverzeichnis	XXI	1 - 48
Stadt Wetter, Namenverzeichnis	XXII	1 - 126
Stadt Wetter, Straßenverzeichnis	XXIII	1 - 64

Geleitworte



AUTOHAUS VOERDE

BMW-DIREKTHÄNDLER

VERKAUF - KUNDENDIENST
REPARATUREN - ERSATZTEILE

5828 ENNEPETAL-VOERDE
Telefon (02333) 4053 - 54



HERBERT SCHEFFELS KG.

Elektrogroßhandlung

**5828 Ennepetal-Milspe
Kölner Straße 183
Ruf: 2123 + 2923**

W. + G. Dicke

Metallgießerei

SANDGUSS
KOKILLENGUSS
DRUCKGUSS

LEICHT- UND
SCHWERMETALL



Gevelsberg

Postfach 239

Rosendahler Str. 51-57 - Ruf. 3160

Geleitwort

Es ist unentbehrlich und hat an Beliebtheit nichts verloren. Im Gegenteil: Auch diese Neuauflage des Kreisadreßbuches unterstreicht die gewachsene Bedeutung dieses sowohl handlichen wie auch an geforderter Information reichen Bandes.

Da es zeitnah und übersichtlich gegliedert ist, die Vielfalt des Ennepe-Ruhr-Kreises wirkungsvoll dokumentiert, sind wir überzeugt, daß die Neuauflage des Kreisadreßbuches wiederum viel Anklang finden und daher wie in den Vorjahren schnell vergriffen sein wird.

Rolf Meyer Mdl
Landrat

Homberg
Oberkreisdirektor

Vorwort

Das vorliegende Buch soll einen Überblick über Bevölkerung und Wirtschaft geben. In mühevoller Kleinarbeit wurden die Anschriften zusammengestellt und auf den neuesten Stand gebracht. Wir danken der Kreisverwaltung, und den Stadtverwaltungen für Ihre wertvolle Mitarbeit bei der Zusammenstellung des Adressenmaterials.

Es war das Bestreben bei der Herausgabe des Buches, nicht nur ein möglichst exaktes Einwohnerverzeichnis zu schaffen, sondern gleichzeitig durch sorgfältige Bearbeitung aller Wirtschaftszweige das wirtschaftliche Gesicht des Kreises zu zeigen.

Verlag und Redaktion haben sich bemüht, durch sorgfältige Bearbeitung aller zur Verfügung stehenden Unterlagen ein Nachschlagewerk im Sinne eines vollkommenen Helfers und Beraters für Wirtschaft und Privatbenutzer zu schaffen.

Verlag H. E. Kasper & Co., Hilgen

Geschichte und Wirtschaft

Ennepetaler Formkastenwerk

Vorm. Bosselmann & Co

Werk und Büro: Ennepetal-Altenuerde i. Westf.
Loher Straße 11-21a
Postfach 39 (Ennepetal-Milspe)
Telefon: Ennepetal 30 58 - 30 59
Telex-Nr. 8-23 309

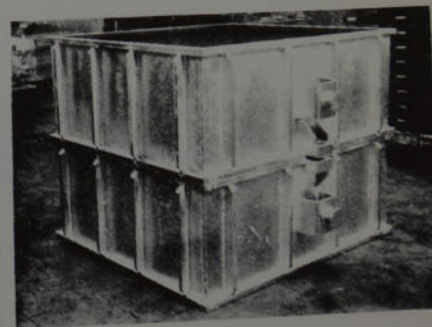

e-form



HESTERBERG
Stahlumformung bis zum Fertigprodukt

HESTAL

ein Begriff für fortschrittliche Erzeugnisse
in Fahrzeug- und Maschinenbau

HESTERBERG

5828 Ennepetal 1

**BAUKLEMPNEREI
INSTALLATION
ZENTRALHEIZUNGEN**

Sanitäre
Einrichtungsgegenstände
Heiz-, Koch-, Kühl-
und Waschgeräte

Meckler

Heinrich Meckler
5812 Herbede/Ruhr
Voestenstraße 7
Ruf Witten 7 34 89

* Seit 1872 * **Carl Schilken OHG** EISENWARENFABRIK

- Stanz-, Biege- und Ziehteile
- A- und E-Schweißung
- montagefertig
- Fertigmontierte Geräte

5828 Ennepetal-Voerde, Jellinghausen 129 - Ruf: Ennepetal 36 82

PRESS - STANZ - UND ZIEHWERK

* Gegründet 1860 *

AUGUST BUSCH

GEVELSBERG

An der Drehbank 23 - Ruf: 02332/60264 - Postfach 254
Bahnhofstation: Gevelsberg-Haufe

Furst

FRIEDRICH **KG**

Kohlen - Koks
Briketts - Heizöl

Groß- und Einzelhandel

IDUNA - Versicherungen Generalagentur
Finanzierungen

COLONIA Versicherungen

Ruhrtaler Kohlenhandelsges. m.b.H. + Co. KG.
Brennstoffgroßhandel

Herdecke/Ruhr, Bahnhofstr. 28, Ruf-Sa.-Nr. 2095

W. Bamberger



Fabrikation und Großhandel von
hochverschleißfesten Austauschteilen
aus Permantguß und
Spezialstahl für Kohlenstaubmühlen

GEVELSBERG/Westf.
Im Klosterkamp 4 - Ruf: 2157

Die Kommunal- und Wirtschaftsstruktur des Ennepe-Ruhr-Kreises

Der im Jahre 1929 im Zuge der Neuordnung des Rheinisch-Westfälischen Industriegebietes aus dem ehemaligen Landkreis Schwelm sowie Teilen der früheren Landkreise Hagen und Hattingen neugegründete Ennepe-Ruhr-Kreis („Kreis aus der Retorte“) umfaßt seit der am 1. 1. 1970 in Kraft getretenen kommunalen Neugliederung 9 Städte und eine Gemeinde, nämlich

	Fläche (qkm)	Einw. (30. 6. 72)	Dichte (Einw./qkm)
Stadt Breckerfeld	76,34	11 122	146
Stadt Ennepetal	58,16	37 557	646
Stadt Gevelsberg	26,25	32 975	1256
Stadt Hattingen	71,34	59 319	832
Stadt Herbede	23,89	14 920	625
Stadt Herdecke	22,39	21 464	959
Stadt Schwelm	20,48	33 728	1647
Stadt Sprockhövel	47,73	22 696	476
Gemeinde Waldbauer	20,73	1 238	60
Stadt Wetter	31,42	30 930	984
	398,74	265 949	667

(Die Einwohnerdichte in Nordrhein-Westfalen insgesamt lag am 30. 6. 1972 bei 504 Einwohner/qkm, die der Kreis allein bei 298 Einwohner/qkm.)

Nach dem Landesentwicklungsplan I gehören die Stadt Breckerfeld und die Gemeinde Waldbauer zur Ländlichen Zone, wobei Breckerfeld als zentraler Ort für einen Einzugsbereich von 10 000 bis 20 000 Einwohnern ausgewiesen ist; die übrigen Städte sind der Ballungsrandzone zugeordnet.

Nach dem Landesentwicklungsplan II sind im Ennepe-Ruhr-Kreis folgende Entwicklungsschwerpunkte und Entwicklungsachsen gegeben:

Entwicklungsschwerpunkt 1. Ordnung: Schwelm/Gevelsberg/Ennepetal.

Entwicklungsschwerpunkt 2. Ordnung: Hattingen.

Entwicklungsschwerpunkte 3. Ordnung: Herbede, Herdecke, Sprockhövel, Wetter.

Entwicklungsachse 1. Ordnung: Wuppertal - Schwelm/Gevelsberg/Ennepetal - Hagen

Wuppertal - Sprockhövel - Hattingen - Ruhrgebiet

Hagen - Herdecke - Dortmund

Hagen - Breckerfeld - Lüdenscheid

Entwicklungsachse 2. Ordnung:

Velbert - Hattingen - Herbede - Witten - Dortmund

Die Gesamtentwicklung des Landes Nordrhein-Westfalen soll auf das System der Entwicklungsschwerpunkte und Entwicklungsachsen ausgerichtet werden. Dabei stellen die Entwicklungsschwerpunkte diejenigen Bereiche dar, in denen wegen der Tragfähigkeit für die Ausstattung mit öffentlichen und privaten Einrichtungen der Daseinsvorsorge die Standortvoraussetzungen für eine schwerpunktartige Siedlung gegeben sind oder durch gezielte Förderung erreicht werden können. Die Darstellung der Entwicklungsachsen geht davon aus, daß das gesamte Land eine arbeitsteilige Leistungsgemeinschaft bildet. Dementsprechend stellen die Entwicklungsachsen das Grundgefüge der räumlichen Verflechtungen dar, innerhalb dessen sich der regionale, überregionale und großräumige Leistungsaustausch bedarfsgerecht vollziehen und entwickeln soll. — Der Ennepe-Ruhr-Kreis strebt an, daß der Bereich Wetter/Herdecke als Entwicklungsschwerpunkt 2. Ordnung und die Achse Hagen-Wetter-Witten als Entwicklungsachse 2. Ordnung ausgewiesen werden.

Die Fläche des Kreises wird z. Z. wie folgt genutzt:

Landwirtschaftlich genutzte Flächen 43,73 Prozent, und zwar:

Ackerland	14,62 Prozent
Gartenland	2,72 Prozent
Obstanlagen	0,51 Prozent
Baumschulen	0,07 Prozent
Dauergrünland	25,80 Prozent

Nicht mehr landwirtschaftlich genutzte Flächen 1,68 Prozent

Ödland und Unland 3,05 Prozent

Unkultivierte Moorfläche 0,04 Prozent

Waldflächen, Forsten, Holzungen 32,00 Prozent

Gewässer 2,08 Prozent

Gebäude-, Hof-, Industrieflächen 10,79 Prozent

Straßen- und Wegeland, Eisenbahnen 5,65 Prozent

Park- und Grünanlagen, Friedhöfe, Sport- und Militärlagerflächen 0,99 Prozent



Blick von der Hauptstraße auf das neue Kreishaus

Die Wirtschaftsstruktur des Ennepe-Ruhr-Kreises wird durch die Industrie geprägt, während der tertiäre Sektor unterdurchschnittlich ausgestattet ist, da die benachbarten Großstädte Wuppertal, Essen, Bochum, Dortmund und Hagen als Oberzentren für den Kreis fungieren und entsprechende Dienstleistungen vorhalten. Der Ausgleich erfolgt über die vom Kreis auch für die Einwohner der benachbarten Großstädte bereitgestellten Naherholungseinrichtungen. Die Anteile der einzelnen Wirtschaftssektoren am Bruttoinlandsprodukt betragen zur Zeit:

	Ennepe-Ruhr-Kreis	Land Nordrhein-Westfalen
	Prozent	Prozent
Land- und Forstwirtschaft	1,0	1,9
Warenproduktion	72,9	56,9
Handel und Verkehr	10,4	18,0
Sonstige Dienste	15,6	23,2

In den knapp 1000 Industriebetrieben im Kreisgebiet waren im September 1971 (Totalerhebung des Statistischen Landesamtes) rd. 57 600 Personen beschäftigt, die sich auf die wichtigsten Branchen wie folgt verteilen (zu Vergleichszwecken sind die entsprechenden Landeswerte hinzugefügt):

Industriezweig im Ennepe-Ruhr-Kreis	Anteile im Land Nordrhein-Westfalen
Prozent	Prozent
Maschinenbau	27,0 / 13,1
Stahlverformung	18,1 / 3,2
Hochofen-, Stahl- und Warmwalzwerke, Schmiede-, Preß- und Hammerwerke, Ziehereien und Kaltwalzwerke	16,6 / 10,2
EBM-Industrie	13,1 / 6,9
Eisen-, Stahl- und Tempiergießerei	7,0 / 1,9

Kunststoffverarbeitende Industrie	2,8	1,7
Holz- und Papierindustrie	1,9	5,6
Textil- und Bekleidungsindustrie	1,8	9,4
Bergbau	1,8	8,8
Chemische Industrie	1,7	8,4
Stahl- und Leichtmetallbau	1,7	3,7
Elektrotechnische Industrie	1,7	7,6
Druckerei- und Vervielfältigungsindustrie	1,1	2,2
Industrie der Steine und Erden	0,9	2,2
sonstige Industrien	2,8	15,1

Der Steinkohlenbergbau, der im Gebiet des heutigen Ennepe-Ruhr-Kreises seit dem Mittelalter nachgewiesen ist, ist mit der Stilllegung der letzten bedeutenden Zeche im Kreisgebiet, der Schachtanlage Herbede, 1972 praktisch erloschen. (1953 waren noch rd. 8000 Bergleute in 10 mittelgroßen Berg-

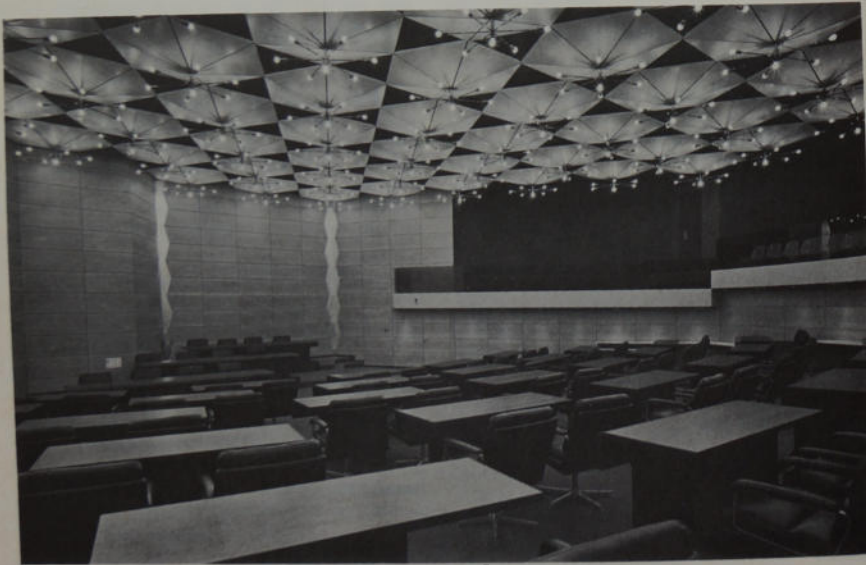

Großer Sitzungssaal des Kreistages

werken und 75 Stollen- und Kleinstzechen beschäftigt gewesen.)

Bei der Zählung der nichtlandwirtschaftlichen Arbeitsstätten im Jahre 1970 wurden für das Kreisgebiet folgende Arbeitsplätze ermittelt:

1. Land- und Forstwirtschaft (nur soweit gewerbesteuerpflichtig)	192
2. Energiewirtschaft und Wasserversorgung	2 558
3. Verarbeitendes Gewerbe (Industrie, Handwerk)	60 699
4. Baugewerbe	5 189
2.—4. = Produzierendes Gewerbe	68 446
5. Handel	11 862
6. Verkehr und Nachrichtenübermittlung	2 733
7. Kreditinstitute und Versicherungen	1 024
8. Dienstleistungen	6 613
5.—8. = Private Dienste	22 232
9. Organisationen ohne Erwerbscharakter	2 603
10. Gebietskörperschaften und Sozialversicherung	5 054
	98 524

Die Gesamtzahl der Arbeitsplätze liegt um etwa 5,8 Prozent unter dem entsprechenden Wert des Jahres 1961 (gleiches Gebiet).

Die Kreisverwaltung bemüht sich darum, in Zusammenarbeit mit den kreisangehörigen Gemeinden und unter Ausschöpfung der bestehenden staatlichen Förderungsprogramme die vor allem durch die Krise im deutschen Steinkohlenbergbau geschwächte Wirtschaftsstruktur des Kreises durch Ausweitung bzw. Umstrukturierung vorhandener sowie Ansiedlung neuer Gewerbebetriebe wieder zu stabilisieren und zu verbessern. Diese Bemühungen werden unterstützt durch die verkehrsgünstige Lage des Ennepe-Ruhr-Kreises im regionalen und überregionalen Straßennetz; dabei sind vor allem die bereits jetzt bestehenden Autobahnen zu nennen, die sich im sogenannten „Ennepe-Ruhr-Kreuz“ treffen:

Ruhrtangente: Köln—Leverkusen—Wuppertal — Schwelm — Sprockhövel—Haßlinghausen — Gevelsberg — Wetter — Hagen — Kamen—Münster. A 77: Sprockhövel—Haßlinghausen — Herbede — Witten — Bochum —Recklinghausen—Münster. A 201: Sprockhövel—Haßlinghausen —Wuppertal—Düsseldorf.

Dieses System wird durch die geplante B 7 N Sprockhövel—Haßlinghausen—Gevelsberg—Hagen und die ebenfalls in der Planung befindliche Autobahn A 160 Wermelskirchen

—Schwelm/Ennepetal — Sprockhövel—Hattingen—Gelsenkirchen ergänzt. Außerdem wird der Kreis noch von der BAB Sauerlandlinie Dortmund—Hagen—Lüdenscheid—Siegen—Gießen berührt (Stadtgebiet von Breckerfeld). Zu diesem Autobahnnetz kommen weitere überörtliche Straßen (Bundesstraßen, Landstraßen, Kreisstraßen, Gemeindeverbindungsstraßen) hinzu, so daß sich innerhalb des Kreisgebietes folgendes Gesamtnetz für den überörtlichen Verkehr ergibt:

Bundesautobahnen	36,1 km
Bundesstraßen	85,6 km
Landstraßen	177,4 km
Kreisstraßen	44,7 km
Gemeinde- und Privatstraßen	855,8 km

Am 30. 11. 1972 ist das neue Kreishaus des Ennepe-Ruhr-Kreises in Schwelm seiner Bestimmung übergeben worden (Grundsteinlegung: 30. 7. 1969 anlässlich des 40jährigen Bestehens des Kreises). Bis dahin war die Kreisverwaltung in dem um 1900 erbauten ehemaligen Landratsamt des Landkreises Schwelm sowie in einer größeren Zahl von Zusatzbauten und angemieteten Objekten untergebracht gewesen. Rund 60 Firmen waren an dem Bau beteiligt, der neben 350 Büroräumen noch mehrere Sitzungszimmer und den Kreistagssitzungssaal umfaßt und in dem z. Z. fast 600 Personen beschäftigt sind.



Schwelm, die Kreisstadt des Ennepe-Ruhr-Kreises, in landschaftlich schöner Lage, ist eine Industriestadt und zählt heute durch die Eingliederung des überwiegenden Teiles der im Norden gelegenen ländlichen Gemeinde Linderhausen seit dem 1. Januar 1970 rund 34 300 Einwohner bei einer Gesamtgröße von 2 048 ha. Es ist eine Stadt, der man ihre alte Vergangenheit unschwer anmerkt. In den Quellen erscheint Schwelm (Swelmu) erstmalig um 950. Um 1325 kam der Ort an die Grafschaft Mark. Daher finden wir noch heute im Stadtwappen den märkischen Schachbalken. Herzog Johann II. von Cleve-Mark verlieh dem Ort, der schon 1311 einen Markt besaß, im Jahre 1496 die Stadtrechte. Leider dauerte die Freude der Schwelmer nicht lange. Es dürfte sich da wohl um ein historisches Unikum handeln. 1501 erkannte derselbe Herzog, der der Stadt so wohl gesonnen gewesen war, ihr die Stadtrechte wieder ab, weil die stolzen Schwelmer in Auseinandersetzungen mit den außerhalb der Stadt wohnenden märkischen Untertanen (Butenlüden) des Herzogs hochfahrenden Widerstand entgegengesetzt hatten. Erst nach 89 Jahren, im Jahre 1590, wurden der Freiheit Schwelm von Herzog Wilhelm dem Reichen von Cleve, Jülich und Berg, Graf von der Mark und von Ravensberg die Stadtrechte zum zweiten Male verliehen, diesmal endgültig. Die wirtschaftliche Entwicklung der Stadt

Schwelm: Pforte zum waldreichen Ennepe-Ruhr-Kreis!

ist schon im Mittelalter durch ihre gute Lage an einem wichtigen Verkehrsknotenpunkt begünstigt worden. In Schwelm kreuzte die alte Heerstraße, die Köln mit dem Hellweg verband, mit der in Ost-West-Richtung verlaufenden Straße durch die Wupper-Ennepe-Mulde. Diese günstige Verkehrssituation ist bis auf den heutigen Tag erhalten geblieben. In entsprechender Umgebung am Altstadtkern vorbei führt die stark befahrene Bundesstraße 7, die auch heute noch die Wupper-Ennepe-Mulde benutzt. Die B 483 verläuft in Nord-Süd-Richtung. Die gute Verkehrslage ist noch gehoben worden, seitdem nach der Eröffnung des letzten Teiles der Autobahn Leverkusen—Kamen—Bremen, der sogenannten Ruhrtangente, die Stadt Schwelm nun auch „an der Autobahn“ liegt. Zwar wird das eigentliche Stadtgebiet von der Autobahn nur auf einer Länge von 1 100 m durchzogen. Entscheidend ist aber, daß die für Wuppertal und für Schwelm gleich wichtige Auf- und Abfahrt Wuppertal-Ost/Schwelm zum großen Teil auf Schwelmer Boden liegt. Eine Autobahnauffahrt unmittelbar vor den Toren der Stadt kann heute, im Zeitalter des Massenverkehrs, ihrer Bedeutung nach nur mit einem Bahnhof an einer wichtigen Eisenbahnlinie verglichen werden. Welche Bedeutung besonders unsere hochentwickelte Fertigwarenindustrie der günstigen Lage der Stadt zur Autobahn bei-

mißt, wird immer wieder deutlich, wenn es um Standortfragen neu anzusiedelnder Industrien geht. Die Fortschritte, die die Stadt Schwelm gerade in den letzten Jahren in dieser Hinsicht erzielen konnte, wären ohne den verkehrsgünstigen Anschluß an das Autobahnnetz nicht denkbar gewesen.

Im übrigen hat Schwelm auch die denkbar besten Verkehrsverbindungen durch Bundesbahn und mehrere Buslinien. In Schwelm halten zur Zeit 28 Eilzüge und 72 Personenzüge der Bundesbahn, eine Verkehrsdichte, wie sie manche Großstadt nicht aufzuweisen hat. Eine gesunde und mannigfaltige Industrie hat heute in Schwelm ihren Sitz. Große und moderne Unternehmen befassen sich mit der Herstellung von Fässern, Kanistern; Gärbottichen, Tankanlagen und automatischen Zapfsäulen, von Maschinen und Werkzeugen, Draht und Drahtwaren, von Schössern, Bau- und Möbelbeschlägen,

Förderbändern, Metallschildern und Schrauben. Die Stadt ist im übrigen ein Zentrum der Industrie für Knöpfe aller Art, für Kinderwagen und Kinderfahrzeuge und für moderne Wasch- und Wäschetrocknungsmaschinen. Daneben gibt es noch Fabriken für Kühltheken, Gummiwaren, Haushaltsgeräte, Artikel aus Kunstpreßstoff, für Pinselwaren, Papier und Tapeten. Außerdem noch eine bedeutende Klavierfabrik und ein gleichfalls bedeutendes Unternehmen der Teigwarenindustrie. Die Palette der Schwelmer Industrie ist also reichlich bunt; aber das ist kein Fehler. Die Schwelmer Wirtschaft im ganzen ist dadurch viel krisenfester als die der meisten anderen Orte. Es ist übrigens ein besonderes Kennzeichen der Stadt, daß sie vom Westen, d. h. von Wuppertal her, die Textilindustrie übernommen hat und vom Osten, der Ennepe-Straße, die Metall- und Kleisenindustrie. Das findet noch



Schloß Marfeld — Ostseite

Foto: Gerd Mittendorf

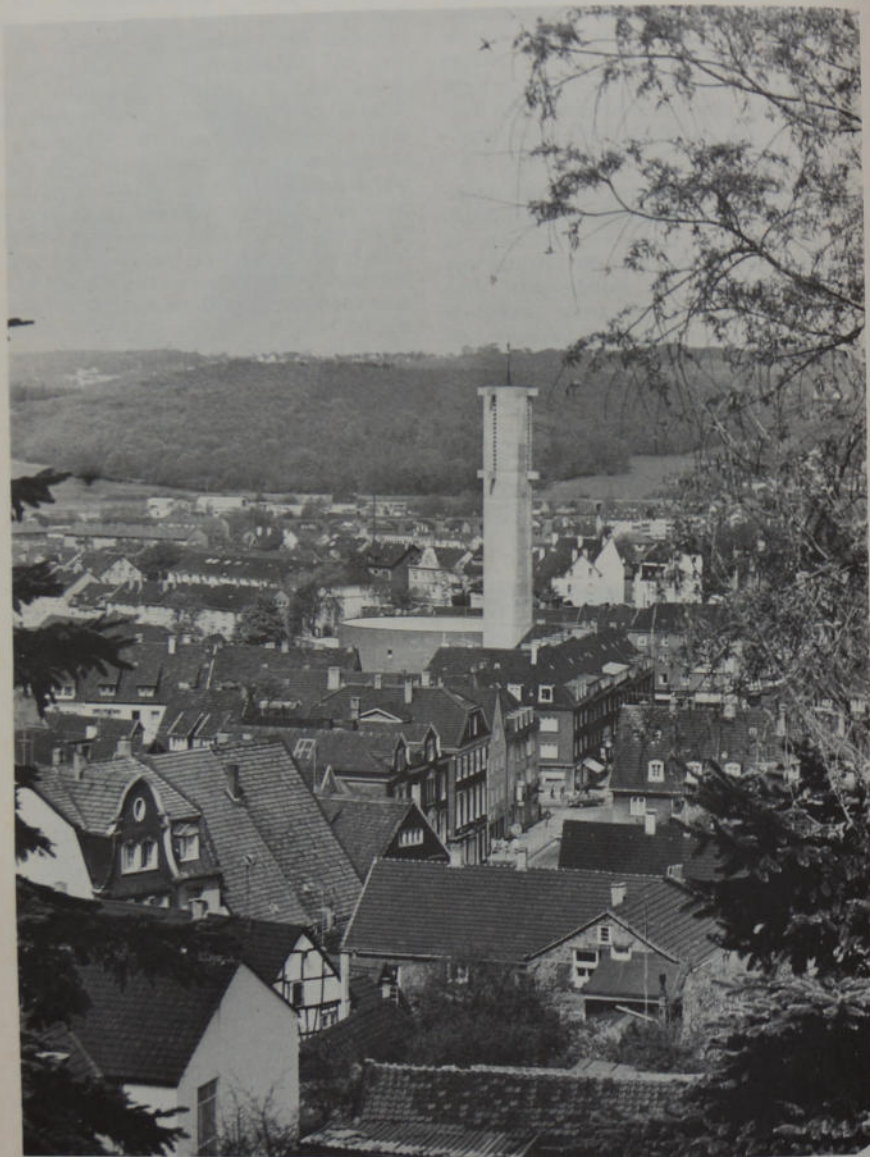

Blick von den Südhöhen über die Altstadt auf die moderne Marienkirche

Foto: Gerd Mittendorf



Vom Platz an der Sparkasse Oberloh aus Foto: Gerd Mittendorf

heute seinen Ausdruck darin, daß die Textilindustrie vorzugsweise im Westen und die Metallindustrie im Osten der Stadt ihren Sitz hat.

Schwelm ist Sitz vieler Behörden und Verwaltungsdienststellen. Neben der Kreisverwaltung des Ennepe-Ruhr-Kreises sind dies: das Finanzamt, das Amtsgericht, die Nebenstelle des Arbeitsamtes Hagen, das Kreiswehrrersatzamt, das Kreiskirchenamt der evangelischen Kirche, eine Zolldienststelle des Hauptzollamtes Hagen, die Ortskrankenkasse für den Ennepe-Ruhr-Kreis sowie die Geschäftsstelle der Südwestfälischen Industrie- und Handelskammer Hagen und der Handwerkskammer Dortmund.

Mit allen kommunalen Einrichtungen ist die Kreisstadt bestens versorgt. Die Stadt besitzt ein Gymnasium mit einem F-Zweig, eine Realschule, eine Städtische Musikschule, eine Volkshochschule, ein Städtisches Krankenhaus, einen Städti-

schen Schlachthof, eine Städtische Sparkasse mit sechs Zweigstellen und ein landschaftlich schön gelegenes modernes Freibad mit Sauna. Mit den Arbeiten für ein Großkrankenhaus mit 440 Betten wurde bereits begonnen und ein sehr modernes Hallenbad mit Lehrschwimmbecken wird nun, nachdem es einen Monat vor der Eröffnung ausbrannte, im Mai 1974 eröffnet. Anfang Mai 1973 wurde in den Wäldern um die Schwelme-Quelle der Bevölkerung eine Trimm-Dich-Anlage übergeben.

Von großer Bedeutung für die Stadt war ein Geländekauf im Jahre 1954. Ein Bürger der Stadt, Freiherr Johannes von Hövel, verkaufte ihr das alte Schloß Martfeld im Osten des Stadtgebietes mit dem zugehörigen großen Grundbesitz, der, wie ohne weiteres vorauszusehen war, bei der Durchführung neuer Bau- und sonstiger Projekte auf die Dauer eine wichtige Rolle spielen wird und deshalb

für die Stadtplanung von großer Bedeutung ist.

Der Wanderer ist zwischen sanften Höhen und idyllischen Tälern, von denen wiederum kleine Neben- bzw. Seitentäler ausweichen, vom Wald umfassen. Dem echt Naturorientierten bietet sich der vorbildlich ausgebaute Rundweg um Schwelm an, der sich bestens bei jeder Witterung begehen läßt. Vielfältig die Möglichkeiten, vom Rundweg her seine Pfade zu gestalten und oft genug dabei den Blick auf die Stadt zu genießen, der von den Höhen nach wenigen Gehminuten ständig sein Bild wechselt. Behende und emsige Hände schafften parkartig gestaltete Waldgebiete mit zahlreichen Bänken versehen, die stillen Dank entlocken dem Besucher und Touristen, sei es, daß er hier verweilt für einen Tag, zum Wochenende oder gar für einen Urlaub. Die Stadt bietet außerdem vorzügliche Ausgangspunkte für den wandernden

Autofahrer. In der Nähe ist die Ennepe- und Heilenbecker Talsperre.

Schwelm ist unmittelbarer Nachbar der Großstadt Wuppertal. Diese Lage hat in mancher Hinsicht ihre Vorzüge. Hier ist vor allem an die zahlreichen kulturellen Einrichtungen der Großstadt, insbesondere an die ausgezeichneten Wuppertaler Bühnen und die guten Konzerte zu denken, die von den Schwelmern gern und stark besucht werden. Das bedeutet nicht, daß Schwelm sich in kultureller Beziehung ganz auf die Nachbargroßstadt verleiße. Die Stadt will nicht auf das Niveau eines Großstadtvorortes herabsinken. Insbesondere das Musikleben steht in Schwelm in Blüte, und auch das Vortragswesen ist erfreulich stark. Ständig finden Ausstellungen, besonders auf dem Gebiete der bildenden Kunst, statt. Schwelm ist die Geburtsstadt des ehemals amtierenden Bundespräsidenten D. Dr. Dr. Gustav W. Heinemann. Als

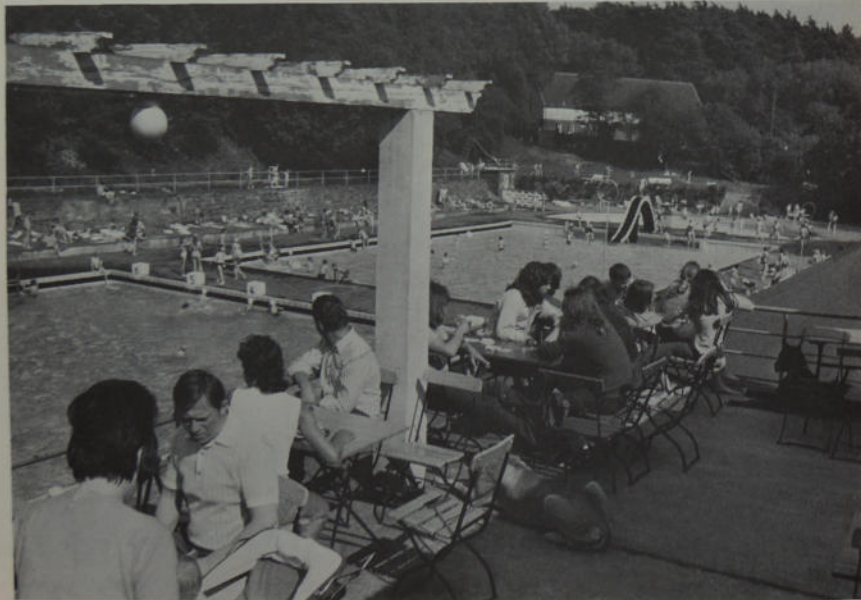

„Stadt der Nachbarschaften“ ist Schwelm jährlich am ersten Sonntag im September mit seinem „Schwelmer Heimatfest“ mit großem Festzug stets Drehpunkt für Tausende Besucher aus nah und fern, die an diesem traditionellen Geschehen teilhaben wollen, denn man bescheinigt der Stadt u. a. beachtliche Brauchtumpflege.

Die Frage, was eine Nachbarschaft ist wie oben erwähnt, läßt sich nicht mit einem Satz beantworten. Nachbar, das ist doch wohl die Bezeichnung für den Mitmenschen, der neben uns wohnt, zu dem wir also räumlich eine engere Beziehung als zu den anderen Bewohnern der Stadt haben. So haben sich deshalb zunächst gerade in unseren historisch gewachsenen Stadtteilen Männer und Frauen gefunden, die das nachbarschaftliche Zusammenleben durch Gründung einer Gemeinschaft stärker pflegen wollten. Die anderen Stadtteile, insbesondere die Neubaugebiete, hatten es dabei etwas schwerer.

Schwelm hat heute insgesamt 12 solcher Gemeinschaften, die gemäß einer westfälischen Tradition als Nachbarschaften bezeichnet werden. An der Spitze der Nachbarschaft steht ein Obernachbar, der von einem Vorstand unterstützt wird. Da-

bei geht alles nach demokratischen Spielregeln zu. Ihre Hauptaufgaben sehen die Nachbarschaften in der Pflege nachbarschaftlicher Beziehungen, gegenseitiger Hilfeleistung, Geselligkeit, konstruktiver Anteilnahme am Geschehen der Heimatstadt, Förderung der vaterstädtischen Interessen sowie Unterstützung der kommunalen Belange innerhalb des Nachbarschaftsbereichs (gleich Stadtteil).

Ein wesentliches Ziel der Nachbarschaften ist ferner die aktive Mitwirkung bei der Gestaltung des Festzuges zum alljährlich stattfindenden Schwelmer Heimatfest und die Pflege der plattdeutschen Sprache. Von 1935 bis heute haben die Schwelmer Nachbarschaften insgesamt 29 Heimatfestzüge gestaltet. Da die Pflege und Erhaltung der plattdeutschen Mundart eines ihrer wesentlichen Anliegen ist, stellen sie den jährlichen Festzug immer unter ein plattdeutsches Motto. Die Nachbarschaften sind politisch und konfessionell neutral und haben fast 1 200 Mitglieder; davon sind mehr als die Hälfte aktiv tätig.

Die Nachbarschaften prägen das gesellschaftliche Leben der Stadt Schwelm wie kaum eine andere Vereinigung oder Gemeinschaft in unserer Stadt.

Behördenverzeichnis

HORST TESKE



Unternehmen für Wohnungs-
und Siedlungswesen

An- und Verkauf, sowie Erschließung von Grundstücken
aller Größen
Finanzierungsberatung
Vermittlung von Hypotheken
Herstellung und Verkauf von schlüsselfertigen Eigenheimen
und Eigentumswohnungen

5811 HERBEDE - DURCHHOLZ
Durchholzer Straße 49a
Postfach Herbede Nr. 1246
Fernruf Witten 7 37 05



mit uns
keine
Parkplatzsorgen

HAGENER
STRASSENBAHN AG



ERBÖ-Maschinenbau

SPROCKHÖVEL 2 -
HASSLINGHAUSEN

Fertigung von Förderband-Laufrollen nach
DIN oder in Sonderausführungen.

Kompl. Gummibandanlagen mit Ein- oder
Doppeltrommelantrieben.

Spann- und Speicher-Bandschleifen,
Umkehrstationen.

Bandtraggerüste in schraubenloser Ausführ-
ung sowie nach Angaben oder Zeichnungen.

Seil-Trad

Seil-Tragrollen und Seil-Umlenkrollen nach
Muster oder Zeichnung.

ERBÖ-Maschinenbau

ERLEY & BÖNNINGER

4322 Sprockhövel 2 - Haßlinghausen

Telefon 7051-52-53 - Telex 8239126

Behördenverzeichnis des Ennepe-Ruhr-Kreises

Kreisverwaltung

Kreisverwaltung:

Dienstsitz:

583 Schwelm/Westf., Hauptstr. 92,
Ruf: Sammelnummer (0 21 25) 46-1

Kreistag:

Landrat: Rolf Meyer, MdL, 583 Schwelm,
Döinghauser Str. 24

Stellvertreter des Landrats:

1. Friedrich Bischoff, 432 Hattingen/
Ruhr, Waldstr. 22
2. Hubert Sombrowsky, 432 Hattingen/
Ruhr, Heggerstr. 12
3. August Staat, 5802 Wetter 1, Friedrich-
Ebert-Str. 5

Abgeordnete der SPD-Fraktion:

Karl-Hermann Altena, 5805 Breckerfeld 2,
Rummenohl, Lindenstr. 28
Heinz Bärenfänger, 5828 Ennepetal, Hinnen-
berger Str. 36
Kurt Beckel, 582 Gevelsberg, Ahornweg 6
Heinrich Brinkmann, 4322 Sprockhövel 1,
Wuppertaler Str. 118
Hermann Brückner, 432 Hattingen/Ruhr,
Am Siepen 6
Wilhelm Brückner, 432 Hattingen/Ruhr,
Südring 61
Friedhelm Felsch, 583 Schwelm, Schützen-
str. 4
Johann Galling, 432 Hattingen/Ruhr, Am
Bahrenberg 17
Christian Hehs, 432 Hattingen/Ruhr, Käthe-
Kollwitz-Str. 27
Heinz Hellweg, 5804 Herdecke/Ruhr, Kermel-
berg 59
Heinrich Homberg, 583 Schwelm, Schwelme-
str. 21
Alfred Klother, 5802 Wetter/Ruhr 2, Bres-
lauer Str. 40
Hugo Knauer, 5804 Herdecke/Ruhr, Kirchender
Dorfweg 25
Karl Kraft, 4322 Sprockhövel 2, Am Beermanns-
haus 8
Eberhard Kuhn, 5812 Herbede/Ruhr, Erlenweg 6
Günter Lindner-Emden, 432 Hattingen/Ruhr,
Waldstr. 54
Karl Mähler, 5805 Breckerfeld 1, Frankfurter
Str. 109
Rolf Meyer, 583 Schwelm, Böinghauser Str. 24
Willi Mielke, 432 Hattingen/Ruhr, Schiller-
str. 15 a

Johannes Prange, 5828 Ennepetal, Friedrich-
str. 6
Werner Rademacher, 5802 Wetter/Ruhr 1,
Am Bülberg 103
Hansjörg Raufelder, 582 Gevelsberg, Ufer-
str. 13
Ewald Rettberg, 5828 Ennepetal, Pedding-
hausstr. 20
Karl Rosendorf, 5828 Ennepetal, Peddinghaus-
str. 4

Helmut vom Schemm, 582 Gevelsberg,
Gartenstr. 13

Friedrich Schlemmer, 582 Gevelsberg, Alte
Geer 5

August Staat, 5802 Wetter/Ruhr 1, Friedrich-
Ebert-Str. 5

Horst Stadie, 583 Schwelm, Beyenburger
Str. 46

Friedhelm Trepper, 5812 Herbede/Ruhr,
Heinrich-Imbusch-Str. 10

Hans-Dieter Weber, 5804 Herdecke/Ruhr,
Zunftstr. 22

Günter Zander, 4322 Sprockhövel 1, Meisen-
weg 1

Abgeordnete der CDU-Fraktion:

Erwin Ader, 432 Hattingen/Ruhr, Winzermark-
str. 98
Philipp Baltin, 5828 Ennepetal, Kiefernweg 15
Friedrich Bischoff, 432 Hattingen/Ruhr, Wald-
str. 22
Christa Buchholz, 432 Hattingen/Ruhr, Niko-
laus-Gross-Str. 32
Diethelm Büttner, 5805 Breckerfeld 2, Bühren
Nr. 14
Walter Ewald, 5828 Ennepetal, Bilstein 65
Gustav-Adolf Feldhaus, 5802 Wetter/Ruhr 2,
Vogelsanger Str. 17
Werner Grothaus, 432 Hattingen/Ruhr,
Pestalozzistr. 9
Dr. Bernhard Happe, 5828 Ennepetal, Spree-
ler Weg 16
Hubert Homann, 432 Hattingen/Ruhr, Hombergs-
egge 1
Artur Korttengraber, 4322 Sprockhövel 1, Nocken-
berger Str. 1
Ernst Lambeck, 583 Schwelm, Kollenbuscher
Weg 10
Horst Lange, 5812 Herbede/Ruhr, Zu den
Eichen 12
Gerd Löbber, 5802 Wetter/Ruhr 1, Kaiser-
str. 143
Hans-Günter Loth, 5802 Wetter/Ruhr 2, Im
Ostholz 4
Friedrich-Wilhelm Nockemann, 583 Schwelm,
Hauptstr. 46
Günter Renner, 582 Gevelsberg, Im Himmel 42
Heinz Sauer, 432 Hattingen/Ruhr, Kiefernstr. 1
Johann Schaffhausen, 432 Hattingen/Ruhr,
Bergstr. 52
Walter Uphoff, 5804 Herdecke/Ruhr, Eckener-
weg 13

Abgeordnete der FDP-Fraktion:

Günter Kannengießer, 582 Gevelsberg,
Mittelstr. 5
Hermann Kesting, 5802 Wetter/Ruhr 1,
Gustav-Vorsteher-Str. 16
Hubert Sombrowsky, 432 Hattingen/Ruhr,
Heggerstr. 12
Karl-Heinz Stallmann, 4322 Sprockhövel 2,
Hauptstr. 47

Oberkreisdirektor:

Ernst Homberg, Schwelm, Göckinghofstr. 6
Ruf: (0 21 25) 27 47 (privat)

Vertreter des Oberkreisdirektors:

Kreisdirektor Willi Adams, Schwelm,
Friedrich-Ebert-Str. 51,
Ruf: (0 21 25) 68 48 (privat)

Ämter:Amt 10

Hauptamt, Leiter: Rudolf Brink

Amt 11

Personalamt, Leiter: Ewald Potthoff

Amt 14

Rechnungsprüfungsamt, Leiter: Erwin

Weller

Amt 20

Kämmerei, Leiter: Otto Schmidt

Amt 21

Kreiskasse, Leiter: Gert Menn

Amt 24

Amt für Verteidigungslasten/Lohnstelle Wetter,
Leiter: Ernst Schweer

Amt 30

Rechtsamt, Leiter: Wolfgang Becker

Amt 32

Ordnungsamt, Leiter: Heinrich Maas

Amt 36

Straßenverkehrsamt, Leiter: Karl Drees

Amt 39

Veterinäramt, Leiter: Dr. Julius Schmitt

Amt 40

Schul- und Kulturrat, Leiter: Rolf Brink

Kreisbildstelle, Leiter: Klaus Brüne

Amt 50

Sozialamt, Leiter: Willi Frohn

Amt 51

Jugendamt, Leiter: Hans Janßen

Amt 53

Gesundheitsamt, Leiter: Dr. Wendenburg

Amt 55

Ausgleichsamt, Leiter: Ernst Fischer

Amt 60

Bauamt, Leiter: Helmut Wirtz

Amt 62

Vermessungs- und Katasteramt, Leiter: Helmut

Wirtz

Amt 64

Amt für Wohnungswesen, Leiter: Günther

Görlitz

Amt 80

Amt für Wirtschaftsförderung, Leiter: Heinrich

Hoßmann

Sonstige Dienststellen:Schulräte

Schulrat Elze, 583 Schwelm, Kreishaus, für
den Schulaufsichtsbezirk Ennepe-Ruhr I
Schulrat Beck, 583 Schwelm, Kreishaus, für
den Schulaufsichtsbezirk Ennepe-Ruhr II
Schulrat Engelberg, 583 Schwelm, Kreishaus,
für den Schulaufsichtsbezirk Ennepe-Ruhr III

Kreisbrandmeister:

Willi Rittinghaus, 5805 Breckerfeld 2 - Dahl,
Parkstr. 2, Ruf: (0 23 37) 2 45

Kreisforststamm:

Ludwig Meermann, 432 Hattingen/Ruhr, Weg
zum Ehrenmal, Ruf: (0 23 24) 2 22 68

Nebenstellen, Fürsorge- und Beratungsstellen
des Gesundheitsamtes:

5805 Breckerfeld, Amtshaus, Ruf: (0 23 38) 4 44

5828 Ennepetal-Milspe, Karl-Marx-Platz,
Ruf: (0 23 33) 28 68

5828 Ennepetal-Voerde, Flurstr. 2,
Ruf: (0 23 33) 51 07

582 Gevelsberg, Rathaus, Ruf: (0 23 32) 49 70

432 Hattingen, Bismarckstr. 4, Ruf: (0 23 24)

2 14 44

432 Hattingen, Rathausplatz 2 a, Ruf: (0 23 24)

2 29 81

432 Hattingen-Blankenstein, Im Welperfeld 23,
Ruf: (0 23 24) 66 01

432 Hattingen, Bahnhofstr. 47, Ruf: (0 23 24)

2 72 01

5812 Herbede, Hauptstr. 74, Ruf: (0 23 02)

7 31 36

5804 Herdecke, Harkortstr. 6, Ruf: (0 23 30)

34 28

583 Schwelm, Hauptstr. 92, Ruf: (0 21 25)

46 - 1

4322 Sprockhövel 1, Eickertstr. 21,
Ruf: (0 23 24) 7 34 65

4322 Sprockhövel 2, Rathausplatz 7,
Ruf: (0 23 39) 31 22

5802 Wetter, Im Grünen Winkel 2,
Ruf: (0 23 35) 52 53

5802 Wetter-Volmarstein, Bachstr. 1,
Ruf: (0 23 35) 64 70

Polizei:

Der Oberkreisdirektor als Kreispolizeibehörde

im Ennepe-Ruhr-Kreis,

583 Schwelm, Hauptstr. 92,

Oberkreisdirektor Ernst Homberg,
Ruf: (0 21 25) 46-1

Leiter der Schutzpolizei, 583 Schwelm, Haupt-

str. 92, Schutzpolizeidirektor Waschowitz,
Ruf: (0 21 25) 46 - 1

Leiter der Kriminalpolizei, 583 Schwelm,
Hauptstr. 92, Kriminalrat Schwabe,
Ruf: (0 21 25) 46 - 1

Polizeistation Schwelm/Ennepetal, 5828 Enne-

petal, Kölner Str. 296/298

Polizeihauptkommissar Rehfeldt,
Ruf: (0 23 33) 27 27 u. 27 28

Kriminalpolizeidienststelle Schwelm,
583 Schwelm, Hauptstr. 92, Kriminalhaupt-

kommissar Höfer, Ruf: (0 21 25) 46 - 1

Polizeistation Hattingen, 432 Hattingen,
Roonstr. 5, Polizeihauptkommissar Billert,
Ruf: (0 23 24) 2 33 38 u. 2 34 01

Kriminalaußenstelle Hattingen, 432 Hattingen,
Roonstr. 5, Kriminalhauptkommissar Gersten-

berger, Ruf: (0 23 24) 2 33 38, 2 34 01 u.

2 48 38

Polizeistation Wetter, 5802 Wetter/Ruhr,
Hochstr. 14, Polizeihauptkommissar Hermes,
Ruf: (0 23 35) 55 55 u. 55 56

Kriminalaußenstelle Wetter, 5802 Wetter,
Hochstr. 14, Kriminalhauptkommissar Jäger,
Ruf: (0 23 35) 55 55 u. 55 56

Polizeistation Gevelsberg, 582 Gevelsberg,
Großer Markt 2, Polizeihauptkommissar

Koppe, Ruf: (0 23 32) 22 12 u. 34 00

Wirtschaft:

Südwestfälische Industrie- und Handelskammer

zu Hagen, 58 Hagen, Bahnhofstr. 18, Ruf:

(0 23 31) 2 82 41

(zuständig für den Ennepe-Ruhr-Kreis mit

Ausnahme der Städte Hattingen und Herbede)

Geschäftsstelle der Südwestfälischen Industrie-

und Handelskammer, 583 Schwelm, Neumarkt 21,
Ruf: (0 21 25) 28 42

Industrie- und Handelskammer Bochum,
463 Bochum, Ostring 30, Ruf: (0 23 21) 6 04 01

(zuständig für die Städte Hattingen und Herbede)

Handwerk:

Handwerkskammer Dortmund, Reinoldstr. 7/9,
Ruf: (02 31) 52 75 51

Kreishandwerkerschaften:

Kreishandwerkerschaft Schwelm, Hauptstr. 108,
Ruf: (0 21 25) 22 09

Kreishandwerksmeister: Raumausstatter

Friedrich Wilhelm Altena, 583 Schwelm, Haupt-

str. 113

Kreishandwerkerschaft Hattingen/Ruhr, Große

Weilstr. 6, Ruf: (0 23 24) 2 29 03

Geschäftsführer: Dr. Theodor Wagner,
432 Hattingen/Ruhr, Große Weilstr. 6

Kreishandwerksmeister: Kurt Rosenkranz,
432 Hattingen/Ruhr, Steinhagen 21, Ruf: (0 23 24)

2 26 06

Innungen (Schwelm):

Bäcker-Innung: Obermeister Ewald Oberhaus,
5828 Ennepetal-Milspe, Kirchstr. 11,

Baugewerbe-Innung: Obermeister Konrad

Vaupel, 5828 Ennepetal-Milspe, Esbecker

Str. 36

Dachdecker-Innung: Obermeister August Theis,
583 Schwelm, Wittener Str. 58

Damenschneider- und Modisten-Innung:

Obermeisterin Aenne Tüttelmann, 5828 Enne-

petal-Milspe, An der Keer 16

Elektro-Innung: Obermeister Emil Nockemann,
583 Schwelm, Hauptstr. 46

Fleischer-Innung: Obermeister Heinrich Wonnen-

berg, 583 Schwelm, Hauptstr. 90

Friseur-Innung: Obermeister Alfred Preussner,
582 Gevelsberg, Hagener Str. 3

Graveur-, Galvaniseur- u. Gärtler-Innung:

Obermeister Paul Stumpe, 583 Schwelm,
Weststr. 28

Installateur-, Klempner- und Zentralheizungs-

bauer-Innung: Obermeister Hans Brocke,
583 Schwelm, Wiedenhaufe 6/8

Konditoren-Innung: Obermeister Alex Müller,
583 Schwelm, Hauptstr. 130

Kraftfahrzeug-Innung: Obermeister Wilhelm

Trachte, 4322 Sprockhövel 2, Schmiedestr. 10

Maler-Innung: Obermeister Max Störing,
5828 Ennepetal-Voerde, Bergstr. 30

Schlosser-, Schmiede- u. Maschinenbauer-

innung: Obermeister Albert Hilleinghaus,
582 Gevelsberg, Schmiede, Kennards 11

Schuhmacher-Innung: Obermeister Heinrich

Briel, 582 Gevelsberg, Breddestr. 8

Raumausstatter-Innung: Obermeister Fried-

rich Wilhelm Altena, 583 Schwelm, Haupt-

str. 113

Tischler-Innung: Obermeister Heinrich

Kruse, 4322 Sprockhövel 2, Zum Schlä-

chen 8/10

Uhrmacher-Innung: Obermeister Hans Peter

Schmidt, 4322 Sprockhövel 2, Mittelstr. 17

Innungen (Hattingen):

Bäcker-Innung: Obermeister Günter Stapp,
432 Hattingen, Bredenscheider Str. 30

Baugewerbe-Innung: Obermeister Dipl.-Ing.

Hans Papenhoff, 432 Hattingen, Augusta-

str. 26

Dachdecker-Innung: Obermeister Wilhelm

Backhaus, 432 Hattingen, Emschestr. 38

Damen- und Herrenschneider-Innung:

Obermeisterin Maria Ebberts, 432 Hattingen,
Gottwaldstr. 3

Elektro-Installateur-Innung: Obermeister

Richard Maser, 4322 Sprockhövel, Im Sirren-

berg 3

Fleischer-Innung: Obermeister Erich Brune,
432 Hattingen, Heggerstr. 65

Friseur-Innung: Obermeister Heinz Stoffler,
432 Hattingen, Augustastr. 4

Klempner-Installateur-Innung: Obermeister

Heinz Buschmann, 432 Hattingen, Bachstr. 6

Maler- und Lackierer-Innung: Obermeister

Raumausstatter-Innung: Obermeister Werner

Dietzel, 4322 Sprockhövel, Hauptstr. 22

Georg Uhrmacher, 432 Hattingen, Rosental 22

Schlosser-, Schmiede- und Maschinenbau-

innung: Obermeister Kurt Feuerstein,
432 Hattingen, Bismarckstr. 89

Schuhmacher-Innung: Obermeister Emil

Loose, 432 Hattingen, Sprockhöveler

Str. 53

Tischler-Innung: Obermeister Friedrich-

Wilhelm Brüggerhoff, 432 Hattingen-Blanken-

stein, Schillerstr. 1

Uhrmacher-Innung: Obermeister Siegfried

Schwandt, 581 Witten, Augustastr. 1

Landwirtschaft:

Landwirtschaftskammer Westfalen-Lippe,
44 Münster, Schorlemer Str. 26,
Ruf: (02 51) 5 99 - 1

Kreisstelle Ennepe-Ruhr, 582 Gevelsberg,
Nordstr. 4

Ruf: (0 23 32) 44 00, Geschäftsführer:

Landwirtschaftsdirektor Dr. Vennemann

Forstämter:

Forstamt der Landwirtschaftskammer

Westfalen-Lippe, 582 Gevelsberg, Großer

Markt 13, Ruf: (0 23 32) 44 05 (zuständig

für den Ennepe-Ruhr-Kreis und die Städte

Hagen, Witten, Bochum, Wattenscheid,

Wanne-Eickel und Herne) Forstamtsleiter:

Oberforstmeister Täger

Post:

Oberpostdirektion Dortmund, Hiltropwall 10,
Ruf: (02 31) 1 99 - 1

Gerichte:Amtsgerichte:

583 Schwelm, Schulstr. 5, Ruf: (0 21 25) 50 21

Leiter: Aufsichtsführender Richter beim Amtsgericht Dr. Josef Scholten
432 Hattingen/Ruhr, Bahnhofstr. 9,
Ruf: (0 23 24) 2 40 71/72 u 2 27 50

Leiter: Aufsichtsführender Richter beim Amtsgericht Rudolf Schwedler
5802 Wetter/Ruhr, Gustav-Vorsteher-Str. 1,
Ruf: (0 23 35) 50 31/32

Leiter: Aufsichtsführender Richter beim Amtsgericht Gerd Löbbert
58 Hagen, Heinitzstr. 42, Ruf: (0 23 31) 8 01 - 1

(zuständig für den Raum Breckerfeld, Dahl und Waldbauer)

Landgerichte:

58 Hagen, Heinitzstr. 42, Ruf: (0 23 31) 8 01 - 1

(zuständig für den Ennepe-Ruhr-Kreis mit Ausnahme der Städte Hattingen, Herbede und Sprockhövel)

43 Essen, Zweigertstr. 52, Ruf: (02 01) 77 19 21

(zuständig für die Städte Hattingen, Herbede und Sprockhövel)

Verwaltungsgerichte:

1. Instanz: Verwaltungsgericht 577 Arnsberg, Jägerstr., Ruf: (0 29 31) 40 08
2. Instanz: Oberverwaltungsgericht für das Land Nordrhein-Westfalen, 44 Münster, Aegidiikirchplatz 5, Ruf: (02 51) 4 07 31

Arbeitsgericht:

58 Hagen, Heinitzstr. 44,
Ruf: (0 23 31) 8 01 - 1

Arbeitsämter:

Landesarbeitsamt Nordrhein-Westfalen, Düsseldorf 1, Josef-Gockeln-Str. 7,
Ruf: (02 11) 43 06 - 1

Arbeitsamt 58 Hagen, Hochstr. 21,
Ruf: (0 23 31) 3 20 41

Angeschlossen sind folgende Dienststellen:
582 Gevelsberg, Großer Markt 13,
Ruf: (0 23 32) 19 74/75

Leiter: Verwaltungsamtmann Günther Benfer
432 Hattingen, Viktoriastr. 10,
Ruf: (0 23 24) 2 40 61

Leiter: Verwaltungsamtmann Riefenstahl
583 Schwelm, Viktoriastr. 20,
Ruf: (0 21 25) 29 41

Leiter: Angestellter Helmut Traut
5802 Wetter, Friedrich-Ebert-Str. 2,
Ruf: (0 23 35) 53 02

Leiter: Angestellter Heinrich Gwiasda
581 Witten, Markt 15, Ruf: (0 23 02) 5 66 45/46,
5 46 41, 5 59 26

Leiter: Cloppenburg
(zuständig für den Raum Herbede)

Eichamt:

Staatliches Eichamt, 58 Hagen, Wupperstr. 2,
Ruf: (0 23 31) 8 56 05 (zuständig für den gesamten Ennepe-Ruhr-Kreis)

Bundesbahn:

Bundesbahndirektion Essen, 43 Essen, Bismarckplatz 1, Ruf: (02 01) 1 82 - 1 (zuständig für den gesamten Ennepe-Ruhr-Kreis mit Ausnahme der Stadt Schwelm; das Stadtgebiet von Schwelm gehört zukünftig zur Bundesbahndirektion Köln)

Bahnhöfe:

An der Strecke Wuppertal - Hagen:

a) Schwelm, Ennepetal (Gevelsberg), Gevelsberg
b) Schwelm, Gevelsberg-West, Gevelsberg-Hbf.

An der Strecke Wuppertal-Witten:

Schwelm, Gevelsberg-West, Asbeck, Albringhausen, Wengern-West.

An der Strecke Wuppertal-Wichlinghausen - Essen:

Schee, Bossel, Sprockhövel, Hattingen-Stadtwald, Hattingen

An der Strecke Hagen - Witten:

Wetter/Ruhr

An der Ruhrtalstrecke Hagen - Essen-Steele:

Hattingen, Heinrichshütte, Blankenstein-Burg, Blankenstein-Ruhr, Herbede, Wengern-Ost, Oberwengern, Volmarstein

An der Strecke Hagen - Brügge - Dieringhausen:
Dahl, Breckerfeld-Priorei, Rummenohl

Energie- und Wasserversorgung:

Aktiengesellschaft für Versorgungsunternehmen (AVU), 582 Gevelsberg, Brüderstr. 6, Ruf: (0 23 32) 19 41

Vorstand: Direktor Herbert Krieg,
Direktor Dipl.-Ing. Karl Marx

Stadtwerke Hattingen, Gasstr. 1,
Ruf: (0 23 24) 2 10 64

Wasserwerk für das nördliche westfälische Kohlenrevier, 465 Gelsenkirchen, Balkenstr. 26, Ruf: (0 23 22) 78 - 1

Kommunales Elektrizitätswerk Mark AG (ELEKTROMARK), 58 Hagen, Körnerstr. 40,
Ruf: (0 23 31) 1 23 - 1

Stadtwerke 46 Dortmund

Feuerwehr:

Freiwillige Wehren in jeder Gemeinde des Kreises

Wehrersatzamt:

Kreiswehrersatzamt Schwelm, Bahnhofstr. 26,
Ruf: (0 21 25) 60 33 - 60 35

Kirchen:

Ev. Kirche von Westfalen

Landeskirchenamt Bielefeld, Altstädter

Kirchplatz 5, Ruf: (05 21) 59 43 10

Bischöfliche Kurie, 43 Essen, Zwillings 10,
Ruf: (02 01) 22 06 - 1

Finanzverwaltung:

Oberfinanzdirektion Münster, 44 Münster, Andreas-Hofer-Str. 50, Ruf: (02 51) 3 99 - 1

Finanzämter:

583 Schwelm, Bahnhofplatz 6, Ruf: (0 21 25)

35 51 (zuständig für den Raum Schwelm, Ennepetal, Gevelsberg), Vorsteher:

Regierungsdirektor Nierhaus, 432 Hattingen/Ruhr, Rathausplatz 19, Ruf: (0 23 24) 2 10 11/16 (zuständig für die Städte Hattingen, Herbede und Sprockhövel sowie für den Raum Bochum-Linden, Dahlhausen und Sundern),

Vorsteher: Regierungsdirektor Bauckloh

58 Hagen, Schürmannstr. 7, Ruf: (0 23 31)

3 11 21/26 u. 3 26 01 - 06

(zuständig für die Städte Hagen, Wetter, Herdecke und Breckerfeld)

Vorsteher: Finanzamtsdirektor Dr. Schmiendorf

Zollämter:

583 Schwelm, Hauptstr. 159a, Ruf: (0 21 25)

28 43, Leiter: Zolloberinspektor Sippel

432 Hattingen, Bahnhofstr. 51, Ruf: (0 23 24)

2 25 66, Leiter: Zolloberinspektor Broxtermann

Gaststätten- u. Hotelgewerbe:

Verband Gaststätten- und Hotelgewerbe

Westfalen e. V., 46 Dortmund, Martinstr. 1
Ruf: (02 31) 14 33 66

Kreisvereinigung Ennepe-Ruhr I, 58 Hagen, Altenhagener Str. 1, Ruf: (0 23 31) 2 40 30,

Vors.: H. Hammermeister

Kreisvereinigung Ennepe-Ruhr I (Süd),

Vors.: Wilhelm Grebe, 5828 Ennepetal-

Altenvoerde, Milsper Str. 195,

Ruf: (0 23 33) 36 83

Kreisvereinigung Ennepe-Ruhr II (Nord),

Vors.: Erwin Ader, 432 Hattingen-Nieder-

bonsfeld, Winzermarktstr. 98,

Ruf: (0 23 24) 4 10 50

Genossenschaften:

Bäuerliche Bezugs- und Absatzgenossenschaft eGmbH, Geschäftsstelle 583 Schwelm,

Körnerstr. 23, Ruf: (0 21 25) 25 36

Bäuerliche Bezugs- und Absatzgenossenschaft

Hadlinghausen und Umgegend eGmbH,

4322 Sprockhövel 2, Rathausplatz 11,

Ruf: (0 23 32) 22 81

Bäuerliche Bezugs- und Absatzgenossenschaft

eGmbH Sprockhövel und Umgebung,

4322 Sprockhövel 1, Hattinger Str. 6,

Ruf: (0 23 24) 7 30 62

Milchwerke Bergisch Land eGmbH,

Betrieb Hagen, 58 Hagen, Eckeseyer

Str. 54, Ruf: (0 23 31) 2 76 41 - 42 +

2 62 92

Milchwerke Bergisch Land eGmbH, Ver-

teilerstelle Schwelm, 583 Schwelm, Körner-

str. 21, Ruf: (0 21 25) 42 33

Milchwerke Bergisch Land eGmbH, Ver-

teilerstelle Gevelsberg, 582 Gevelsberg,

Im Himmelsl. Ruf: (0 23 32) 33 09

Milchwerke Bergisch-Land eGmbH, Ver-

teilerstelle 5828 Ennepetal-Milspe, Loher

Str. 90, Ruf: (0 23 33) 21 91

Milchversorgung Dortmund-Bochum eGmbH,

Verteilerstelle Hattingen, 432 Hattingen,

Kreisstraße, Ruf: (0 23 24) 2 26 11

Bäcker- und Konditoren-Einkauf eGmbH,

582 Gevelsberg, Grüntaler Str. 11 1/2,

Ruf: (0 23 32) 26 44

Verwertungs-, Ein- und Verkaufsgenos-

schaft für das Fleischergewerbe Hattingen

und Umgebung eGmbH, 432 Hattingen,

Eickener Str. 71 (Schlachthof), Ruf: (0 23 24)

2 13 31

Stadt, Schlachthof 583 Schwelm, Wörther-

str. 5, Ruf: (0 21 25) 25 50

Ennepe-Wasserverband, 582 Gevelsberg,

Elberfelder Str. 3, Ruf: (0 23 32) 38 89

Hellenbecke-Wasserverband,

5828 Ennepetal-Milspe, Heilenbecker Str.

Nr 223, Ruf: (0 23 33) 30 80 + 30 89

Gemeinnütziger Bauverein eGMBU (GEBAU),

5828 Ennepetal-Milspe, Lärchenstr. 6,

Ruf: (0 23 33) 30 95

Gemeinnützige Baugenossenschaft eGmbH,

5828 Ennepetal-Voerde, Loherneckenstr. 28,

Ruf: (0 23 33) 21 34 u. 37 91

Gemeinnütziger Bauverein Gevelsberg

eGmbH, 582 Gevelsberg, Gartenstr. 10,

Ruf: (0 23 32) 39 24

Gartenstadt Hüttenau eGmbH, 432 Hattingen-

Welper, Marxstr. 81, Ruf: (0 23 24) 6 01 02

Hattinger Wohnstättengenossenschaft eGmbH,

432 Hattingen, Bredenscheider Str. 8,

Ruf: (0 23 24) 2 20 91

Gemeinnützige Wohnungsbaugenossenschaft

Herbede-Ruhr eGmbH, 5812 Herbede-Vorm-

holz, Otto-Hue-Str. 11 a, Ruf: (0 23 02)

7 32 33

Herdecker Gemeinnützige Wohnungsgesell-

schaft mbH, 5804 Herdecke, Hauptstr. 14,

Ruf: (0 23 30) 22 65 u. 32 58

Gemeinnützige Wohnungsgesellschaft für

den Ennepe-Ruhr-Kreis GmbH, 583 Schwelm,

August-Kuschmirz-Str. 6, Ruf: (0 21 25) 35 32

Schwelmer Wohnungsgenossenschaft eGmbH,

583 Schwelm, Westfalendamm 12,

Ruf: (0 21 25) 27 72

Soziale Wohnungsbaugenossenschaft eGmbH,

583 Schwelm, Holthausstr. 18,

Ruf: (0 21 25) 70 11

Gemeinnütziger Bauverein Sprockhövel eGmbH,

4322 Sprockhövel 1, Eickersiepen 6a,

Ruf: (0 23 24) 76 36

Wohnstättengenossenschaft Wetter eGmbH,

5802 Wetter, Gartenstr. 5, Ruf: (0 23 35)

27 37

Wohnstättengenossenschaft für das Amt

Volmarstein eGmbH, 5802 Wetter-Wengern,

Max-Gruhl-Str. 21, Ruf: (0 23 35) 79 38

Nebenstelle: 5802 Wetter 2, Genossenschafts-

weg 8, Ruf: (0 23 35) 67 37

Landesentwicklungsgesellschaft Nordrhein-

Westfalen für Städtebau, Wohnungswesen und

Agrarordnung GmbH, Außenstelle Hattingen,

432 Hattingen, Bredenscheider Str. 12,

Ruf: (0 23 24) 2 40 74 - 75

Spar- und Darlehnskasse, 4322 Sprockhövel 1, Mühlenstr. 2a, Ruf: (0 23 24) 76 95
Spar- und Darlehnskasse 4322 Sprockhövel 2-Haßlinghausen, Mittelstr. 15, Ruf: (0 23 39) 70 21/22
Spar- und Darlehnskasse eGmbH, 5802 Wetter 2-Wengern, Elbschweg 5, Ruf: (0 23 35) 74 96/97
Spar- und Darlehnskasse eGmbH, 5805 Breckerfeld, Dahler Str. 67, Ruf: (0 23 38) 84 41
Spar- und Darlehnskasse eGmbH, 432 Hattingen, Essener Str. 12, Ruf: (0 23 24) 4 01 91
Spar- und Darlehnskasse eGmbH, 5812 Herbede, Hauptstr. 42, Ruf: (0 23 02) 7 32 21

Oberste Aufsichtsbehörden für den Ennepe-Ruhr-Kreis:

Innenministerium des Landes Nordrhein-Westfalen, 4 Düsseldorf, Elisabethstr. 5, Ruf: (02 11) 8 71 - 1
Finanzministerium des Landes Nordrhein-Westfalen, 4 Düsseldorf, Jägerhofstr. 6, Ruf: (02 11) 44 92 - 1
Ministerium für Wirtschaft, Mittelstand und Verkehr des Landes Nordrhein-Westfalen, 4 Düsseldorf, Haroldstr. 4, Ruf: (02 11) 83 02 - 1
Ministerium für Ernährung, Landwirtschaft und Forsten des Landes Nordrhein-Westfalen, 4 Düsseldorf-Nord, Roßstr. 135, Ruf: (02 11) 45 63 - 1
Ministerium für Arbeit, Gesundheit und Soziales des Landes Nordrhein-Westfalen, 4 Düsseldorf, Landeshaus, Horionplatz 1, Ruf: (02 11) 8 35 - 1
Kultusministerium des Landes Nordrhein-Westfalen, 4 Düsseldorf, Völklinger Str. 49, Ruf: (02 11) 30 35 - 1

Obere Aufsichtsbehörden für den Ennepe-Ruhr-Kreis:

Regierungspräsident 577 Arnsberg, Seibertzstr. 1, Ruf: (0 29 31) 82 - 1
Schulkollegium beim Regierungspräsidenten, 44 Münster, Moltkestr. 18, Ruf: (02 51) 4 06 81
Landesbaubehörde Ruhr, 43 Essen, Ruhrallee 55/57, Ruf: (02 01) 10 02 - 1
Staatshochbauamt 58 Hagen, Heinritzstr. 44, Ruf: (0 23 31) 8 01 - 1

Gewerbeaufsichtsamt:

Staatliches Gewerbeaufsichtsamt Hagen, 58 Hagen, Heinritzstr. 44, Ruf: (0 23 31) 8 01 - 1
(zuständig für das gesamte Kreisgebiet)

Landesstraßenbauamt:

Landesstraßenbauamt 58 Hagen, Rheinstr. 8, Ruf: (0 23 31) 8 20 81 - 83

Gewerkschaften:

Gewerkschaft Öffentliche Dienste, Transport und Verkehr, Kreisverwaltung Ennepe-Ruhr, 582 Gevelsberg, Großer Markt 9, Ruf: (0 23 32) 32 40
Industriegewerkschaft Metall für die Bundesrepublik Deutschland, Verwaltungsstelle

Gevelsberg, 582 Gevelsberg, Großer Markt 9, Ruf: (0 23 32) 21 59
Deutscher Gewerkschaftsbund Kreis Ennepe-Ruhr, 582 Gevelsberg, Großer Markt 9, Ruf: (0 23 32) 33 00
Deutsche Angestellten-Gewerkschaft (DAG), Ortsgruppe Hattingen, 432 Hattingen, Bredenscheider Str. 15
Deutscher Gewerkschaftsbund, Hattingen, Hans-Böckler-Schule, Ruf: (0 23 24) 2 24 21
Industriegewerkschaft Metall, Geschäftsstelle Hattingen, Große Weilstr. 8, Ruf: (0 23 24) 2 34 93
Industriegewerkschaft Druck und Papier, Ortsverband Hattingen und Umgebung, Vors.: Willy Mielke, 432 Hattingen, Schillerstr. 15a, Ruf: (0 23 24) 2 75 94
Christlicher Gewerkschaftsbund (CGB), 432 Hattingen
Deutscher Beamtenbund, Kreisverband Ennepe-Ruhr-Nord, 432 Hattingen
Kreisverband Ennepe-Ruhr-Nord im Bund Deutscher Kommunalbeamter und -angestellter (Komba), 432 Hattingen

Jugendherbergen:

Jugendherberge 582 Gevelsberg, Brinkstr. 13, Ruf: (0 23 32) 6 03 60
CVJM-Waldheim Gevelsberg, Auf dem Stütting (nicht dem DJH angeschlossen), 582 Gevelsberg, Postfach 233, Ruf: (0 23 32) 41 77
Jugendherberge Glörtalsperre, 5805 Breckerfeld, Ruf: (0 23 38) 4 34
Naturfreundehaus Sommerhagen, 5805 Breckerfeld, Stöcken, Ruf: (0 23 38) 3 72
Naturfreundehaus Epscheidermühle, Post 5805 Breckerfeld, Ruf: (0 23 38) 5 25
Naturfreundehaus "Nimmertal", 5805 Breckerfeld 2 - Dahl, Unterste Nimmer 132
Jugendherberge Esborn, 5802 Wetter 1-Esborn, Wacholderstr. 11, Ruf: (0 23 35) 77 18
Naturfreundehaus "Egge-Klaus" 5802 Wetter 4-Wengern, Auf der Egge 63, Ruf: (0 23 35) 7 16 84
Jugendherberge 432 Hattingen-Blankenstein, Rathenaustr. 59, Ruf: (0 23 24) 66 19
Jugendherberge Niederwengern über 432 Hattingen, Jugendherbergstr. 48, Ruf: (0 23 24) 4 01 57

Krankenkassen:

Allgemeine Ortskrankenkasse für den Ennepe-Ruhr-Kreis, Hauptverwaltung Schwelm, Herzogstr. 9, Ruf: (0 21 25) 60 74, Geschäftsführer: Direktor Alfred Drewnick, Stellvertreter: Verwaltungsdirektor Karl-Heinz Wolff, Ennepetal

Zweigstellen:

583 Schwelm, Herzogstr. 9, Ruf: (0 21 25) 60 74
Leiter: Verwaltungsoberinspektor Otto Rummel
5805 Erdecke, Postfach 12, Ruf: (0 23 38) 15 01,

Leiter: Verw.-Angest. Erich Schmidt
5828 Ennepetal-Milspe, Voerder Str. 61, Ruf: (0 23 33) 20 14 - 15,
Leiter: Verw.-Angest. Fritz Bohm
5828 Ennepetal-Voerde, Quabecker Weg 7, Ruf: (0 23 33) 39 69 u 44 24,
Leiterin: Verw.-Angest. Doris Bernit
582 Gevelsberg, Wittener Str. 34, Ruf: (0 23 32) 18 57,
Leiter: Verw.-Amtmann Hans Figge
4322 Sprockhövel 2, Mittelstr. 37, Ruf: (0 23 39) 22 78,
Leiterin: Verwaltungs-Hauptsekretärin Ruth Graf
432 Hattingen, Talstr. 24, Ruf: (0 23 24) 2 20 13 - 14,
Leiter: Verw.-Oberamtmann Ernst Feldges
5812 Herbede, Bahnhofstr. 16, Ruf: (0 23 02) 7 30 21,
Leiter: Verw.-Angest. Hans-Dieter Bodems
5904 Herdecke, Harkortstr. 2, Ruf: (0 23 30) 22 14,
Leiterin: Verw.-Amtsinspektorin Hannelore Thielmann
4322 Sprockhövel 1, Von-Galen-Str. 4, Ruf: (0 23 24) 7 30 10,
Leiter: Amtsinspektor Ernst Vohwinkel
5802 Wetter 2, Grundschötteler Str. 62, Ruf: (0 23 35) 6 01 08 + 6 01 09,
Leiter: Verw.-Oberinspektor Siegfried Höhmann
5802 Wetter, Karlstr. 18, Ruf: (0 23 35) 54 68,
Leiter: Verw.-Amtsinspektor Wolfgang Harsdorf

Barmer Ersatzkassen:

Bezirksverwaltung 582 Gevelsberg, Großer Markt 13, Ruf: (0 23 32) 38 02, Leiterin: Ingeborg Clever
Bezirksverwaltung 432 Hattingen, Heggerstr. Nr. 54, Ruf: (0 23 24) 2 10 94 - 95, Geschäftsführer: Klaus Hebecker
Bezirksverwaltung 58 Hagen, Hochstr. 78, Ruf: (0 23 31) 2 86 57/58 und 2 86 49, Leiter: Horst Pöhlemann
Verwaltungsstelle 583 Schwelm, Untermauerstr. 17, Ruf: (0 21 25) 27 11, Leiter: Heinz Härtel

Zweigstellen der Barmer Ersatzkasse:

5828 Ennepetal-Milspe, Winkelstr. 8, Ruf: (0 23 33) 29 21, Leiter: Günther Schwarz
4322 Sprockhövel 1, Hauptstr. 19, Ruf: (0 23 24) 7 18 90, Leiter: Max Noss
5804 Herdecke, Hauptstr. 24, Ruf: (0 23 30) 21 02, Leiter: Karl-Josef Patrosio

Deutsche Angestellten-Krankenkasse:

Bezirksgeschäftsstelle 5828 Ennepetal, Voerder Str. 10, Ruf: (0 23 33) 29 63,
Geschäftsführer: Richard Dünnebacke
Bezirksgeschäftsstelle 582 Gevelsberg, Kölner Str. 36, Ruf: (0 23 32) 15 86,
Geschäftsführer: Heinz-Michael Rüter
Bezirksgeschäftsstelle 432 Hattingen, Ruf: (0 23 24) 2 48 84, Geschäftsführer: Helmut Nowack
Bezirksgeschäftsstelle Schwelm, Bahnhofstr. 6, Ruf: (0 21 25) 60 86/88,

Geschäftsführer: Helmut Hollenbach
Bezirksgeschäftsstelle 5802 Wetter, Königstr. 65, Ruf: (0 23 35) 50 21, Geschäftsführer: Friedhelm Landkroner
Verwaltungsstelle 5805 Breckerfeld, Frankfurter Str. 134, Leiterin: Hildegard Giersiepen
Verwaltungsstelle 4322 Sprockhövel 1, Eicklöhken 23, Ruf: (0 23 24) 7 41 14, Leiter: Heinrich Daube

Sonstige Krankenkassen:

Hamburg-Münchener-Ersatzkasse, Verwaltungsstelle Schwelm, Leiter: Werner Potthoff, Schwelm, Ruf: (0 21 25) 46 - 1
Hamburg-Münchener-Ersatzkasse, Verwaltungsstelle Gevelsberg, Leiter: Heinz Eckey, Gevelsberg, Ruf: (0 23 32) 7 11
Hamburg-Münchener-Ersatzkasse, Verwaltungsstelle Ennepetal, Leiter: Heinrich Dicke, Ennepetal, Ruf: (0 23 33) 6 81
Innungskrankenkasse Hattingen, Bahnhofstr. 72/74, Ruf: (0 23 24) 2 30 60, Leiter: Hermann Niebuhr
Kaufmännische Krankenkasse Halle, KKH-Zweigstelle Gevelsberg, Mittelstr. 2, Ruf: (0 23 32) 25 32, Leiter: Herr Stöhr

Landesversicherungsanstalt:

LVA Westfalen 44 Münster, Gartenstr. 194, Ruf: (02 51) 2 08 - 1
Vertrauensärztliche Untersuchungsstelle der LVA Westfalen, 432 Hattingen-Blankenstein, Thingstr. 23, Ruf: (0 23 24) 6 00 57

Krankentransporte:

Stadt Schwelm, Wilhelmstr. 7, Ruf: (0 21 25) 66 66
Krankentransportdienst Wetter/Ruhr, Wilhelmstr. 15, Ruf: (0 23 35) 53 33
Krankentransporte für den Raum Breckerfeld: Ruf: Hagen (0 23 31) 3 10 41
Krankentransportdienst Gevelsberg, Hochstr. 22, Ruf: (0 23 32) 36 00, Notruf: (0 23 32) 1 12
Städtischer Krankentransportdienst Hattingen, Mörkestr. 13a, Ruf: (0 23 24) 2 30 70/2,30 79, Notruf: 1 12

Vereine und Verbände (Breckerfeld):

VdK.-Deutschland, Ortsgruppe Breckerfeld, Vors.: Wilhelm Dahlhaus, 5805 Breckerfeld 1, Jägerstr. 4, Ruf: (0 23 38) 4 01
VdK.-Deutschland, Ortsgruppe Dahl, Vors.: Rudolf Westerhoff, 5805 Breckerfeld 2, Eiskeller 9
Versehrtenportgemeinschaft Breckerfeld, Vors.: Ernst Hagebauer, 5805 Breckerfeld 2-Dahl, Bachstr. 1, Ruf: (0 23 37) 84 44

Vereine und Verbände (Ennepetal):

VdK.-Deutschland, Ortsgruppe Ennepetal, Vors.: Mathilde Förster, 5828 Ennepetal, Leibnizstr. 36
Versehrtenportgemeinschaft Ennepetal, Vors.: Klaus Altenhenne, 5828 Ennepetal, Hellenbecker Str. 134, Ruf: (0 23 33) 38 34
privat und (0 23 33) 6 63 45 dienstlich

Vereine und Verbände (Gevelsberg):
Westfälisch-Lippischer Landwirtschaftsverband e. V., Kreisverband Ennepe-Ruhr/Hagen, 582 Gevelsberg, Nordstr. 4, Ruf: (0 23 32) 34 28

Deutscher Jagdschutzverband e. V., Kreisgruppe Ennepe-Ruhr, Vors.: Dr. Spannagel, 5828 Ennepetal-Voerde, Milsper Str. 14, Ruf: (0 23 33) 23 35, Geschäftsführer: K.-F. Boeckers, 4322 Sprockhövel 1, Hibbelweg 46, Ruf: (0 23 24) 7 30 98

Gesamtverband der Sowjetzonenflüchtlinge, Kreisverband Ennepe-Ruhr (wird zur Zeit vom Landesverband Nordrhein-Westfalen/Düsseldorf verwaltet)

Bund vertriebener Deutscher, Kreisverband Ennepe-Ruhr, Vors.: Alfred Piperek, 432 Hattingen, Ruhrblick 25, Ruf: (0 23 24) 2 16 48, Kreisgeschäftsführer: Günther Schlömann, 5828 Ennepetal-Milspe, Leibnizstr. 86, Ruf: (0 23 33) 24 79

VdK.-Deutschland, Ortsgruppe Gevelsberg, Vors.: Helmut vom Schemm, 582 Gevelsberg, Gartenstr. 13, Ruf: (0 23 32) 71 - 4 34

VdK.-Deutschland, Ortsgruppe Silschede, Vors.: Karl Kreft, 5802 Wetter-Ruhr 2, Bergstr. 12,

VdK.-Deutschland, Ortsgruppe Vogelsang, Vors.: Else Peppmoller, 582 Gevelsberg, Brederbruchstr. 6, Ruf: (0 23 32) 67 74
Versehrtenportgemeinschaft Gevelsberg, Vors.: Walter Kruse, 582 Gevelsberg, Meisenweg 10, Ruf: (0 23 32) 1 00 36 privat (0 23 32) 7 13 60 dienstlich

Vereine und Verbände (Hattingen):

Bund der Vertriebenen, Kreisverband Ennepe-Ruhr, Ortsverband Hattingen, 432 Hattingen
Kreisverband Ennepe-Ruhr des Verbandes der Kriegs- und Wehrdienstopfer, Behinderter und Sozialrentner Deutschlands
VdK.-Ennepe-Ruhr 432 Hattingen, Blankensteiner Str. 29, Postfach 445/446, Ruf: (0 23 24) 2 27 86
1. Vors.: Hugo Nölle, 432 Hattingen, Reuterstr. 7

Geschäftsführer: Syndikus Karl Grieger, 432 Hattingen, Große Weillstr. 6, Ruf: (0 23 34) 2 27 86

VdK.-Deutschland, Ortsgruppe Blankenstein, Vors.: Wilhelm Scherer, 432 Hattingen 13, Hauptstr. 9, Ruf: (0 23 24) 6 09 16

VdK.-Deutschland, Ortsgruppe Bredenscheid, Vors.: Wilhelm Kugel, 4322 Sprockhövel 1, Leipziger Str. 32

VdK.-Deutschland, Ortsgruppe Dumberg, Vors.: Heinrich Bilstein, 43 Essen 17, Woringstr. 115

VdK.-Deutschland, Ortsgruppe Hattingen, Vors.: Hugo Nölle, 432 Hattingen, Reuterstr. 7, Ruf: (0 23 24) 2 14 13

VdK.-Deutschland, Ortsgruppe Holthausen, Vors.: Friedrich Schlammann, 432 Hattingen 13, Bredenscheider Str. 113, Ruf: (0 23 24) 2 57 08

VdK.-Deutschland, Ortsgruppe Niederbonsfeld, Vors.: Emil Pettikus, 5602 Langenberg, Kublerstr. 16

VdK.-Deutschland, Ortsgruppe Niederwenigern, Vors.: Kurt Jäger, 432 Hattingen 16, Kerkenbusch 11

VdK.-Deutschland, Ortsgruppe Welper, Vors.: Hans Albrecht, 432 Hattingen 13, Gartenstr. 70

Versehrtenportverband Nordrhein-Westfalen e. V., Bezirk XVII Ennepe-Ruhr, Bezirks-Sportwart: Fredy Sandkühler, 432 Hattingen, Stolbergstr. 5, Ruf: (0 23 24) 2 75 79 privat (0 21 27) 16 61 dienstlich

Versehrtenportgemeinschaft Niederbonsfeld, Vors.: Willi Hiegemann, 5602 Langenberg 2, Bahnhofstr. 28

Bund hirnverletzter Kriegs- und Arbeitsopfer e. V., Sitz Bonn, Kreisverband Ennepe-Ruhr-Nord, 432 Hattingen, Am Bahndamm 10, Ruf: (0 23 24) 2 44 75

Vors.: Fritz Böning
Verband der Heimkehrer, Kriegsgefangenen und Vermisstenangehörigen Deutschlands e. V., Kreisverband Ennepe-Ruhr, 432 Hattingen, Goethestr. 5, Ruf: (0 23 24) 2 50 17,

Vors.: Heinz Siepmann, 432 Hattingen, Goethestr. 5

Verband deutscher Soldaten für das Land Nordrhein-Westfalen e. V., Kreisverband Ennepe-Ruhr, 432 Hattingen,

Vors.: Heinrich Brandt, 432 Hattingen, Bruchstr. 65, Ruf: (0 23 24) 2 26 74

Einzelhandelsverband Südwestfalen e. V., Kreisvereinigung Hattingen, Große Weillstr. 6, Vors.: Hubert Sombrowsky, 432 Hattingen, Heggerstr. 12, Geschäftsführer: Dr. Theodor Wagner, 432 Hattingen, Große Weillstr. 6, Ruf: (0 23 24) 2 29 03

Vereine und Verbände (Herbede):
VdK.-Deutschland, Ortsgruppe Herbede, Vors.: Erwin Koepeke, 5812 Herbede, Gerberstr. 29a, Ruf: (0 23 02) 7 15 22

Versehrtenportgemeinschaft Herbede, Vors.: Günther Rosendahl, 5812 Herbede, Gartenstr. 13, Ruf: (0 23 02) 7 32 04 privat (0 23 02) 17 83 21 dienstlich

Vereine und Verbände (Herdecke):

VdK.-Deutschland, Ortsgruppe Herdecke, Vors.: Wilhelm Rückauf, 5804 Herdecke, Waldstr. 11

VdK.-Deutschland, Ortsgruppe Herdecke, Vors.: Richard Nevoigt, 5804 Herdecke, Habigstr. 15, Ruf: (0 23 30) 54 38

Versehrtenportgemeinschaft Herdecke, Vors.: Reinhold Schützek, 5804 Herdecke, Bahnhofstr. 5, Ruf: (0 23 30) 59 47

Vereine und Verbände (Schwelm):

VdK.-Deutschland, Ortsgruppe Schwelm, Vors.: Erich Teichert, 583 Schwelm, An der Rennbahn 52, Ruf: (0 21 25) 76 46

Versehrtenportgemeinschaft Schwelm, Vors.: Hans Richter, 583 Schwelm, Hagener Str. 4, Ruf: (0 21 25) 75 57 privat (0 21 21) 34 34 49 dienstlich

DRK-Kreisverband Ennepe-Ruhr e. V., 583 Schwelm, Hauptstr. 92, Ruf: (0 21 25) 24 91

Bundesverband für den Selbstschutz, Kreisdienststelle Schwelm, Bahnhofstr. 8, Ruf: (0 21 25) 25 45, Dienststellenleiter: Werner Lorenz, 582 Gevelsberg, Körnerstr. 40, Ruf: (0 23 32) 44 86

Kreisverkehrsverband Ennepe-Ruhr e. V., 583 Schwelm, Neumarkt 21, Ruf: (0 21 25) 28 42,

Vors.: Oberkreisdirektor Ernst Homberg, Schwelm, Geschäftsführer: Günter Gedat, Gevelsberg

Kreisverkehrswacht Ennepe-Ruhr e. V., 583 Schwelm, Neumarkt 21, Ruf: (0 21 25) 28 42

Einzelhandelsverband Südwestfalen e. V., Kreisvereinigung Ennepe-Ruhr, Geschäftsstelle 583 Schwelm, Moltkestr. 27, Ruf: (0 21 25) 27 56,

Vors.: Andreas Hellmich, Gevelsberg, Geschäftsführer: Hans Sander, Schwelm

Vereine und Verbände (Sprockhövel):
VdK.-Deutschland, Ortsgruppe Gennedreck, Vors.: Kurt Kienscheck, 4322 Sprockhövel 1, Elberfelder Str. 45

VdK.-Deutschland, Ortsgruppe Haßlinghausen, Vors.: Irene Rohleder, 55 Wuppertal 2, Alte Schmiede 4, Ruf: (0 21 21) 64 27 83

VdK.-Deutschland, Ortsgruppe Sprockhövel, Vors.: Erich Selchow, 4322 Sprockhövel 1, Alter Kohlenweg 74, Ruf: (0 23 24) 7 36 91

Vereine und Verbände (Wetter-Ruhr):
VdK.-Deutschland, Ortsgruppe Esborn, Vors.: Hildegard Vietz, 5802 Wetter-Ruhr 1, Buchenstr. 12

VdK.-Deutschland, Ortsgruppe Volmarstein, Vors.: Elfriede Haarmann, 5802 Wetter-Ruhr 2, Schillerstr. 40, Ruf: (0 23 35) 6 00 35

VdK.-Deutschland, Ortsgruppe Wengern, Vors.: Willi Hape, 5802 Wetter-Ruhr 4, Am Brasberg 17

VdK.-Deutschland, Ortsgruppe Wetter-Ruhr, Vors.: Ernst Weyland, 5802 Wetter-Ruhr 1, Karlstr. 18, Ruf: (0 23 35) 45 96

Versehrtenportgemeinschaft Volmarstein, Vors.: Richard Franz, 5802 Wetter-Ruhr 2, Goethestr. 22, Ruf: (0 23 35) 6 00 31

Versehrtenportgemeinschaft Wetter-Ruhr, Vors.: Walter Silz, 5802 Wetter-Ruhr 1, Kaiserstr. 201, Ruf: (0 23 35) 35 08 privat (0 23 35) 8 41 dienstlich

Versehrtenportgemeinschaft Haßlinghausen, Vors.: Johannes Arnold, 4322 Sprockhövel 2, Neustr. 12, Ruf: (0 23 39) 46 82

Versehrtenportgemeinschaft Sprockhövel, Vors.: Erich Selchow, 4322 Sprockhövel 1, Alter Kohlenweg 74, Ruf: (0 23 24) 7 36 91 privat (0 23 24) 2 37 05 dienstlich

Vereine und Verbände (Wetter-Ruhr):
VdK.-Deutschland, Ortsgruppe Esborn, Vors.: Hildegard Vietz, 5802 Wetter-Ruhr 1, Buchenstr. 12

VdK.-Deutschland, Ortsgruppe Volmarstein, Vors.: Elfriede Haarmann, 5802 Wetter-Ruhr 2, Schillerstr. 40, Ruf: (0 23 35) 6 00 35

VdK.-Deutschland, Ortsgruppe Wengern, Vors.: Willi Hape, 5802 Wetter-Ruhr 4, Am Brasberg 17

VdK.-Deutschland, Ortsgruppe Wetter-Ruhr, Vors.: Ernst Weyland, 5802 Wetter-Ruhr 1, Karlstr. 18, Ruf: (0 23 35) 45 96

Versehrtenportgemeinschaft Volmarstein, Vors.: Richard Franz, 5802 Wetter-Ruhr 2, Goethestr. 22, Ruf: (0 23 35) 6 00 31

Versehrtenportgemeinschaft Wetter-Ruhr, Vors.: Walter Silz, 5802 Wetter-Ruhr 1, Kaiserstr. 201, Ruf: (0 23 35) 35 08 privat (0 23 35) 8 41 dienstlich

Vereine und Verbände (Wetter-Ruhr):
VdK.-Deutschland, Ortsgruppe Esborn, Vors.: Hildegard Vietz, 5802 Wetter-Ruhr 1, Buchenstr. 12

VdK.-Deutschland, Ortsgruppe Volmarstein, Vors.: Elfriede Haarmann, 5802 Wetter-Ruhr 2, Schillerstr. 40, Ruf: (0 23 35) 6 00 35

VdK.-Deutschland, Ortsgruppe Wengern, Vors.: Willi Hape, 5802 Wetter-Ruhr 4, Am Brasberg 17

VdK.-Deutschland, Ortsgruppe Wetter-Ruhr, Vors.: Ernst Weyland, 5802 Wetter-Ruhr 1, Karlstr. 18, Ruf: (0 23 35) 45 96

Versehrtenportgemeinschaft Volmarstein, Vors.: Richard Franz, 5802 Wetter-Ruhr 2, Goethestr. 22, Ruf: (0 23 35) 6 00 31

Versehrtenportgemeinschaft Wetter-Ruhr, Vors.: Walter Silz, 5802 Wetter-Ruhr 1, Kaiserstr. 201, Ruf: (0 23 35) 35 08 privat (0 23 35) 8 41 dienstlich

Vereine und Verbände (Wetter-Ruhr):
VdK.-Deutschland, Ortsgruppe Esborn, Vors.: Hildegard Vietz, 5802 Wetter-Ruhr 1, Buchenstr. 12

VdK.-Deutschland, Ortsgruppe Volmarstein, Vors.: Elfriede Haarmann, 5802 Wetter-Ruhr 2, Schillerstr. 40, Ruf: (0 23 35) 6 00 35

Stadt Schwelm

2.048 ha Flächeninhalt - 33.551 Einwohner
(Stand 1. 6. 1974)
Postleitzahl: 583

Bürgermeister:
Horst Stadie, Schwelm, Beyenburger Str. 46

Stadtdirektor:
Paul Schulte, Schwelm, Scharwacht 16

Stadtverwaltung:
Verwaltungsgebäude I:
Rathaus, Hauptstr. 14
Haupt- u. Personalamt
Kämmerei u. Steueramt
Ordnungsamt
Schulverwaltungs- u. Sportamt
Jugendamt
Sozialamt
Südstr. 2:
Kulturamt
Städtische Musikschule
Volkshochschule
Schulstr. 18:
Stadtbücherei

Verwaltungsgebäude II:
Moltkestr. 24

Bauordnungsamt
Bauverwaltungsamt
Hochbauamt
Stadtplanungs- u. Vermessungsamt
Tiefbauamt
Stadtkasse

Verwaltungsgebäude III:
Moltkestr. 26
Jugendamt
Rechnungsprüfungsamt
Sozialamt
Standesamt

Verwaltungsgebäude IV:
Moltkestr. 28
Liegenschaftsamt

Fernruf der Stadtverwaltung:
Ruf: Schwelm 1 91 - 1

Verwaltungsgebäude III:
Moltkestr. 26
Bauverwaltungsamt
Hochbauamt
Stadtplanungs- u. Vermessungsamt
Standesamt
Tiefbauamt

Verwaltungsgebäude IV:
Moltkestr. 28
Bauordnungsamt
Rechnungsprüfungsamt

Fernruf der Stadtverwaltung:
Ruf: Schwelm 22 41 bis 22 46

191-1

Sprechzeiten der Stadtverwaltung:
montags bis freitags 8.00 - 12.00 Uhr,
montags 14.00 - 17.30 Uhr,
donnerstags 14.00 - 16.00 Uhr
Sprechzeiten bei der Stadtkasse:
montags bis freitags von 8.00 - 12.00 Uhr
Sprechzeiten beim Jugendamt:
montags und freitags 8.00 - 12.00 Uhr,
montags 14.00 - 17.30 Uhr, donnerstags
14.00 - 16.00 Uhr

Ratsmitglieder:

S P D:
Ruth Banisch, Schützenstr. 30
Berthold Döll, Mollenkötter Str. 39
(Fraktionsvorsitzender)
Rainer Döring, Ulmenweg 30
Karl-Heinz Franke, Lindenbergr. 78
Heinz Harke, Hauptstr. 159a
Heinrich Homberg, Schwelmestr. 21
Willi Kappel, Hagener Str. 3 (2. Bürgermei-
stervertreter)
Gustav Leibiger, Theodor-Heuss-Str. 51
Heinz-Gerd Meermagen, Sternenburgstr. 58
Werner Wieland, Jesinghauser Str. 31
Karl Meyer, Untermauerstr. 15
Gerd Pütter, Viktoriastr. 15
Hildegard Ronsdorf, Feldstr. 32
Alfred Schmidt, Voßberger Weg 14
Heinrich Schüren, Scharlicker Str. 20
Walter Siepmann, Hauptstr. 133 (1. Bürger-
meistervertreter)
Horst Stadie, Beyenburger Str. 46 (Bürgermstr.)
Werner Theodor, Hattinger Str. 26
Heinrich Winning, Schulstr. 38a
Rolf Zimmermann, Friedr.-Ebert-Str. 37

C D U:
Karl Berger, Mollenkötter Str. 31
Walter Braun, Friedr.-Ebert-Str. 5
Hans Bühlhoff, Max-Klein-Str. 16
Wilhelm Erfurt, 56 Wuppertal 23
(Papierfabrik)
Paul Frech, Barmer Str. 37
Ernst Hüsken, Hattinger Str. 7
Maria Knobe, Theodor-Heuss-Str. 15
Leonhard Kuckart, Moltkestr. 29
(Fraktionsvorsitzender)
Georg Kurek, Barmer Str. 33
Otto Müller, Martfelder Weg 6
Werner Müller, Tannenstr. 3
Friedr.-Wilh. Nockemann, Hauptstr. 46
Karl-Heinz Schmerfeld, Moltkestr. 10
Rudolf Speckenbach, Hauptstr. 19
Gregor Spormann, Ulmenweg 3

F D P:
Gerd Kuckelsberg, Theodor-Heuss-Str. 41
Egon Pöhlmann, Theodor-Heuss-Str. 52
(Fraktionsvorsitzender)

Behörden:

Kreisverwaltung:
Kreisverwaltung für den Ennepe-Ruhr-Kreis,
Schwelm, Hauptstr. 92-98, Ruf: 46 - 1
Katasteramt, Gesundheitsamt, Straßenver-
kehrsamt und Kreispolizei,
Landrat: Rolf Meyer, Schwelm, Kreisverwal-
tung, Ruf: 46 - 1
Oberkreisdirektor: Ernst Homberg, Schwelm,
Göckinghofstr. 6, Ruf: 27 47

Amtsgericht:
Amtsgericht Schwelm, Schulstr. 5, Ruf: 35 47,
Amtsgerichtsdirektor: Dr. Josef Scholten,
Unterloh 6, Ruf: 63 10

Finanzamt:
Finanzamt Schwelm, Bahnhofplatz 6,
Ruf: 35 51
Vorsteher: Regierungsdir. Paul Nierhaus,
Lüdenscheid, Buschhauser Weg 30,
Ruf: 8 01 09

Zollamt:
Zolldienststelle Schwelm, Hauptstr. 159a,
Ruf: 28 43,
Leiter: Zolloberinspektor Heinrich Sippel,
Bochum, Doerenbergstr. 60, Ruf: 2 53 69

Arbeitsamt:
Dienststelle Schwelm, Viktoriastr. 20,
Ruf: 29 41 / 42 u. 30 59
Leiter: Helmut Traut, Schwelm, Haynauer
Str. 1

Bundespost:
Postamt Schwelm, Bismarckstr. 6, Ruf: 30 54,
Leiter: Postamtmanntmann Friedhelm Riedesel,
Schwelm, John-F.-Kennedy-Str. 19,
Ruf: 30 57

Bundesbahn:
Bahnhof Schwelm, Ruf: 24 60 und Bahnhof Loh,
Vorsteher: Bundesbahnamtmanntmann Rudolf
Maurer, 56 Wuppertal 1, Oberer Griffen-
berg 139, Ruf: 42 32 51

Bundeswehr:
Kreiswehrratsamt Schwelm, Bahnhofstr. 26,
Ruf: 60 33 bis 60 35
Leiter: Oberregierungsrat Ralf Biesold,
Düsseldorf, Erwin-Rommel-Str. 1,
Ruf: 63 09 11

Polizei:
Polizeistation Schwelm/Ennepetal,
Ruf: Ennepetal 27 27/28, Ennepetal, Kölner Str.
Nr. 296-298,
Leiter: Polizeihauptkommissar Carl Rehfeld,
Schwelm, Jesinghauser Str. 38, Ruf: 1 33 88

Revierförster für das Forstrevier Ennepe-
Ruhr-Süd:
Helmut Kähler, Schwelm, Beyenburger Str. 24,
Ruf: 64 14

Krankenhauszweckverband Ennepe-Ruhr-Süd:
Verbandsvorsteher: Stadtdirektor Paul Schulte,
Schwelm, Rathaus, Ruf: 1 91 - 1

Presse:
Westfälische Rundschau, Schwelm, Unter-
mauerstr. 8, Ruf: 65 75 u. 65 76,
Redakteur: Lothar Hense, Schwelm, August-
Bendler-Str. 41, Ruf: 28 89
Schwelmener Zeitung, Verlag Scherz & Co.
GmbH., Schwelm, Hauptstr. 53, Ruf: 20 18
und 20 19,
Redakteure: Herbert Bergmann, Schwelm, Loh-
mühle 1, Ruf: 68 60
Gerhard Kleinhempel, Schwelm, Hauptstr. 21,
Ruf: 63 64

Verkehrsverein e.V.:
Schwelm, Moltkestr. 21, Ruf: 62 36
Geschäftsführung:
Günther Gedat, Gevelsberg, Milskotter Str. 28
Dieter Hengstenberg, Schwelm, Moltkestr. 21

Kreisverkehrsverband:
Ennepe-Ruhr e.V., Schwelm, Kreisverwaltung,
Hauptstr. 92, Ruf: 46 22 18
Geschäftsführung:
Günter Gedat, Gevelsberg, Milskotter Str. 28
Heinrich Hoffmann, Schwelm, John-F.-Kenne-
dy-Str. 8

Kreisverkehrswacht:
Ennepe-Ruhr e.V., Schwelm, Neumarkt 21,
Ruf: 28 42,

Banken und Sparkassen:
Städtische Sparkasse Schwelm, Hauptstelle:
Hauptstr. 51, Ruf: 50 11
Zweigstelle Mollenkotten, Schwelm, Hauptstr.
Nr. 132
Zweigstelle Loh, Schwelm, Hattinger Str. 35
Zweigstelle West, Schwelm, Barmer Str. 22
Zweigstelle Oberloh, Schwelm, Friedrich-
Ebert-Str. 42
Zweigstelle Winterberg, Schwelm, Winterberger
Str. 26a
Commerzbank AG, Filiale Schwelm, Neumarkt
Nr. 21, Ruf: 65 31 - 65 34
Deutsche Bank AG, Filiale Schwelm, Hauptstr.
Nr. 43-45, Ruf: 60 61

**Verbände der Industrie, des Handels und des
Handwerks:**
Südwestfälische Industrie- und Handelskammer,
Geschäftsstelle Schwelm, Neumarkt 21,
Ruf: 28 42
Geschäftsführer: Dr. Erich Hundertmark,
Gevelsberg-Silschede, Schlebuscher Str. 11,
Ruf: 1 04 25
Einzelhandelsverband Südwestfalen, Kreisver-
einigung Ennepe-Ruhr, Schwelm, Schulstr. 10,
Ruf: 27 56
Geschäftsführer: Hans Sander, Gevelsberg-
Silschede, Lichteicken 64, Ruf: 47 18
Einzelhandelsverband Südwestfalen, Ortsver-
einigung Schwelm, Moltkestr. 27 56
Vors.: Andreas Hellmich, Gevelsberg,
Mittelstr. 23, Ruf: 29 10

Stadt Schwelm

2.048 ha Flächeninhalt - 33.551 Einwohner
(Stand 1. 6.1974)
Postleitzahl: 583

Bürgermeister:
Horst Stadie, Schwelm, Beyenburger Str. 46

Stadtdirektor:
Paul Schulte, Schwelm, Scharwacht 16

Stadtverwaltung:
Verwaltungsgebäude I:
Rathaus, Hauptstr. 14
Haupt- u. Personalamt
Kämmerei u. Steueramt
Ordnungsamt
Schulverwaltungs- u. Sportamt

Jugendamt
Sozialamt

Südstr. 2:
Kulturamt
Städtische Musikschule
Volkshochschule

Schulstr. 18:
Stadtbücherei

Verwaltungsgebäude II:
Moltkestr. 24

Bauordnungsamt
Bauverwaltungsamt
Hochbauamt
Stadtplanungs- u. Vermessungsamt
Tiefbauamt
Stadtkasse

Verwaltungsgebäude III:
Moltkestr. 26
Jugendamt
Rechnungsprüfungsamt
Sozialamt
Standesamt

Verwaltungsgebäude IV:
Moltkestr. 28
Liegenschaftsamt

Fernruf der Stadtverwaltung:
Ruf: Schwelm 1 91 - 1

Verwaltungsgebäude III:
Moltkestr. 26
Bauverwaltungsamt
Hochbauamt
Stadtplanungs- u. Vermessungsamt
Standesamt
Tiefbauamt

Verwaltungsgebäude IV:
Moltkestr. 28
Bauordnungsamt
Rechnungsprüfungsamt

Fernruf der Stadtverwaltung:
Ruf: Schwelm 22 41 bis 22 40

191-1

Sprechzeiten der Stadtverwaltung:
montags bis freitags 8.00 - 12.00 Uhr,
montags 14.00 - 17.30 Uhr,
donnerstags 14.00 - 16.00 Uhr
Sprechzeiten bei der Stadtkasse:
montags bis freitags von 8.00 - 12.00 Uhr
Sprechzeiten beim Jugendamt:
montags und freitags 8.00 - 12.00 Uhr,
montags 14.00 - 17.30 Uhr, donnerstags
14.00 - 16.00 Uhr

Ratsmitglieder:

S P D:

Ruth Banisch, Schützenstr. 30
Berthold Doll, Möllenkotter Str. 39
(Fraktionsvorsitzender)
Rainer Döring, Ulmenweg 30
Karl-Heinz Franke, Lindenbergstr. 78
Heinz Harke, Hauptstr. 159a
Heinrich Homberg, Schwelmestr. 21
Willi Kappel, Hagener Str. 3 (2. Bürgermeisterversorger)

Gustav Leibiger, Theodor-Heuss-Str. 51
Heinz-Gerd Meermagen, Sternenburgstr. 58
Werner Weiland, Jesinghauser Str. 31
Karl Meyer, Untermauerstr. 15
Gerd Pütter, Viktoriastr. 15
Hildegard Ronsdorf, Feldstr. 32
Alfred Schmidt, Voßberger Weg 14
Heinrich Schüren, Scharlicker Str. 20
Walter Siepman, Hauptstr. 133 (1. Bürgermeisterversorger)
Horst Stadie, Beyenburger Str. 46 (Bürgermstr.)
Werner Theodor, Hattinger Str. 26
Heinrich Winning, Schulstr. 38a
Rolf Zimmermann, Friedr.-Ebert-Str. 37

C D U:

Karl Berger, Möllenkotter Str. 31
Walter Braun, Friedr.-Ebert-Str. 5
Hans Bühlhoff, Max-Klein-Str. 16
Wilhelm Erfurt, 56 Wuppertal 23
(Papierfabrik)
Paul Frech, Barmer Str. 37
Ernst Hüskens, Hattinger Str. 7
Maria Knoke, Theodor-Heuss-Str. 15
Leonhard Kuckart, Moltkestr. 29
(Fraktionsvorsitzender)
Georg Kurek, Barmer Str. 33
Otto Müller, Martfelder Weg 6
Werner Müller, Tannenstr. 3
Friedr.-Wilh. Nockemann, Hauptstr. 46
Karl-Heinz Schmerfeld, Moltkestr. 10
Rudolf Speckenbach, Hauptstr. 19
Gregor Spormann, Ulmenweg 3

F D P:

Gerd Kuckelberg, Theodor-Heuss-Str. 48
Igor Polmann, Theodor-Heuss-Str. 61
(Fraktionsvorsitzender)

Behörden:

Kreisverwaltung:

Kreisverwaltung für den Ennepe-Ruhr-Kreis,
Schwelm, Hauptstr. 92-98, Ruf: 46 - 1
Katasteramt, Gesundheitsamt, Straßenverkehrsamt und Kreispolizei,
Landrat: Rolf Meyer, Schwelm, Kreisverwaltung, Ruf: 46 - 1
Oberkreisdirektor: Ernst Homberg, Schwelm, Gockinghofstr. 6, Ruf: 27 47

Amtsgericht:

Amtsgericht Schwelm, Schulstr. 5, Ruf: 35 47,
Amtsgerichtsdirektor: Dr. Josef Scholten,
Unterloh 6, Ruf: 63 10

Finanzamt:

Finanzamt Schwelm, Bahnhofplatz 6,
Ruf: 35 51
Vorsteher: Regierungsdir. Paul Nierhaus,
Lüdenscheld, Buschhauser Weg 30,
Ruf: 8 01 09

Zollamt:

Zolldienststelle Schwelm, Hauptstr. 159a,
Ruf: 28 43,
Leiter: Zolloberinspektor Heinrich Sippel,
Bochum, Doerenbergstr. 60, Ruf: 2 53 69

Arbeitsamt:

Dienststelle Schwelm, Viktoriastr. 20,
Ruf: 29 41 / 42 u. 30 59
Leiter: Helmut Traut, Schwelm, Haynauer
Str. 1

Bundespost:

Postamt Schwelm, Bismarckstr. 6, Ruf: 30 54,
Leiter: Postamtman Friedrich Riedesel,
Schwelm, John-F.-Kennedy-Str. 19,
Ruf: 30 57

Bundesbahn:

Bahnhof Schwelm, Ruf: 24 60 und Bahnhof Loh,
Vorsteher: Bundesbahnamtman Rudolf
Maurer, 56 Wuppertal 1, Oberer Griffenberg
139, Ruf: 42 32 51

Bundeswehr:

Kreiswehrratsamt Schwelm, Bahnhofstr. 26,
Ruf: 60 33 bis 60 35
Leiter: Oberratsrat Ralf Biesold,
Düsseldorf, Erwin-Rommel-Str. 1,
Ruf: 63 09 11

Polizei:

Polizeistation Schwelm/Ennepetal,
Ruf: Ennepetal 27 27/28, Ennepetal, Kölner Str.
Nr. 295-298,
Leiter: Polizeihauptkommissar Carl Rehfeld,
Schwelm, Jesinghauser Str. 38, Ruf: 1 33 88

Revierförster für das Forstrevier Ennepe-Ruhr-Süd:

Heinz Faehner, Schwelm, Beyenburger Str. 24,
Ruf: 64 74

Krankenhauszweckverband Ennepe-Ruhr-Süd:
Verbandsvorsteher: Stadtdirektor Paul Schulte,
Schwelm, Rathaus, Ruf: 1 91 - 1

Presse:

Westfälische Rundschau, Schwelm, Untermauerstr. 8, Ruf: 65 75 u. 65 76,
Redakteur: Lothar Hense, Schwelm, August-Bendler-Str. 41, Ruf: 28 89
Schwelmer Zeitung, Verlag Scherz & Co. GmbH., Schwelm, Hauptstr. 53, Ruf: 20 18 und 20 19,
Redakteure: Herbert Bergmann, Schwelm, Lohmühle 1, Ruf: 68 60
Gerhard Kleinhempel, Schwelm, Hauptstr. 21, Ruf: 63 64

Verkehrsverein e.V.:

Schwelm, Moltkestr. 21, Ruf: 62 36
Geschäftsführung:
Günther Gedat, Gevelsberg, Milskotter Str. 28
Dieter Hengstenberg, Schwelm, Moltkestr. 21

Kreisverkehrsverband:

Ennepe-Ruhr e.V., Schwelm, Kreisverwaltung, Hauptstr. 92, Ruf: 46 22 18
Geschäftsführung:
Günter Gedat, Gevelsberg, Milskotter Str. 28
Heinrich Hoßmann, Schwelm, John-F.-Kennedy-Str. 8

Kreisverkehrswacht:

Ennepe-Ruhr e.V., Schwelm, Neumarkt 21,
Ruf: 28 42,

Banken und Sparkassen:

Städtische Sparkasse Schwelm, Hauptstelle:
Hauptstr. 51, Ruf: 50 11
Zweigstelle Möllenkotten, Schwelm, Hauptstr. Nr. 132
Zweigstelle Loh, Schwelm, Hattinger Str. 35
Zweigstelle West, Schwelm, Barmer Str. 22
Zweigstelle Oberloh, Schwelm, Friedrich-Ebert-Str. 42
Zweigstelle Winterberg, Schwelm, Winterberger Str. 26a
Commerzbank AG, Filiale Schwelm, Neumarkt Nr. 21, Ruf: 65 31 - 65 34
Deutsche Bank AG, Filiale Schwelm, Hauptstr. Nr. 43-45, Ruf: 60 61

Verbände der Industrie, des Handels und des Handwerks:

Südwestfälische Industrie- und Handelskammer, Geschäftsstelle Schwelm, Neumarkt 21, Ruf: 28 42
Geschäftsführer: Dr. Erich Hundertmark,
Gevelsberg-Silschede, Schleibuscher Str. 11, Ruf: 1 04 25
Einzelhandelsverband Südwestfalen, Kreisvereinigung Ennepe-Ruhr, Schwelm, Schulstr. 10, Ruf: 27 56
Geschäftsführer: Hans Sander, Gevelsberg-Silschede, Lichteicken 64, Ruf: 47 18
Einzelhandelsverband Südwestfalen, Ortsvereinigung Schwelm, Moltkestr. 27 56
Vors.: Andreas Helmich, Gevelsberg, Mittelstr. 23, Ruf: 29 10

Ortsvereinigung des Hotel- und Gaststättengewerbes, Schwelm, Vors.: Emil Schirmer, Schwelm, Hauptstr. 124-126, Ruf: 33 39
 Kreishandwerkerschaft Schwelm, Hauptstr. 108, Ruf: 22 09
 Kreishandwerksmeister: Fr.-Wilhelm Altens, Schwelm, Hauptstr. 113, Ruf: 25 74
 Die Innungen werden durch die Kreishandwerkerschaft vertreten.
 Deutsche Angestelltengewerkschaft, Ortsgruppe Schwelm, Vors.: Arthur Großbach, Hagener Str. 5
 Gewerkschaft Erziehung und Wissenschaft Allgemeiner Deutscher Lehrer- und Lehrerinnenverein, Ortsgruppe Schwelm, Vors.: Karl Reinhold, Schulstr. 44a, Ruf: 39 60

Wirtschaftliche Vereinigungen und Verbände:
 Ortsbauernschaft Schwelm, Vors.: Gustav Dicke, Schwelm, Berghausen 20, Ruf: 63 26
 Haus- und Grundbesitzerverein Schwelm e.V., Vors.: Dr. Wilhelm Wiesemann, Schwelm, Sternenburgstr. 24, Ruf: 25 28
 Mieterverein Schwelm e.V., Vors.: Heinz Schwabe, Schwelm, Schulstr. 31, Ruf: 43 61

Genossenschaften:

Bäuerliche Bezugs- und Absatzgenossenschaft eGmbH., Geschäftsstelle Schwelm, Körnerstr. 23, Ruf: 25 36, Geschäftsführer: Anton Schnobbel, Schwelm, Kaiserstr. 38, Ruf: 1 22 87
 Molkereigenossenschaft Hagen-Ennepe-Ruhr eGmbH. zu Hagen, Verteilerstelle Schwelm, Körnerstr. 21, Ruf: 42 33, Geschäftsführer: Dieter Hölcher, Schwelm, Körnerstr. 21
 Schwelmer Wohnungsgenossenschaft eGmbH., Schwelm, Westfalendamm 12, Ruf: 27 72, Geschäftsführer: Karl Döinghaus, Schwelm, Barmer Str. 22, Ruf: 67 00
 Soziale Wohnungsbau-genossenschaft eGmbH., Schwelm, Holthausstr. 18, Ruf: 70 11, Geschäftsführer: Burghard Krzywinski, Jesinghauser Str. 32, Ruf: 22 50
 Gemeinnützige Wohnungsgesellschaft für den Ennepe-Ruhr-Kreis GmbH., Schwelm, August-Kuschmirz-Str. 6, Ruf: 1 27 31, Geschäftsführer: Walter Hoffmann, Schwelm, Kantstr. 27, Ruf: 42 74

Besondere Kommunale Einrichtungen:

Volkshochschule Schwelm, Südstr. 2, Ruf: 1 91 - 1
 Stadtbücherei Schwelm, Schulstr. 18, Ruf: 1 21 06
 Städt. Musikschule Schwelm, Südstr. 2, Ruf: 1 91 - 1
 Heimatmuseum und Stadtarchiv Schwelm, Schloß Martfeld, Ruf: 69 90,
 Leiter: Karl Albert Slepmann, Schwelm, Sternenburgstr. 26, Ruf: 23 12
 Städt. Schlachthof, Wörther Str. 5, Ruf: 25 50, Leiter: Dr. Piepenstock
 Städt. Bauhof, Wiedenhaufe 11, Ruf: 1 65 35
 Schwelmebad: Sauna- und Freischwimmbad, Schwelm, Schwelmeatr. 43, Ruf: 33 68

Stadtforstamtmann: Heinz Kaehler, Schwelm, Beyenburger Str. 24, Ruf: 64 74

Verkehrsverbindungen:

Bundesbahn: Bahnhof Schwelm, Bahnhofplatz, Strecken: Köln/Düsseldorf-Wuppertal - Schwelm - Hagen.
 Bahnbus: Schwelm-Witten

Autobus: Schwelm-Radevormwald, Schwelm - Wuppertal, Schwelm - Ennepetal, Schwelm - Sprockhövel - Hattingen, Schwelm - Haßlinghausen, Schwelm - Linderhauser Heide, Schwelm - Beyenburg, Schwelm - Gevelsberg, Schwelm (Beyenburg) - Wuppertal - Wichlinghausen, Schwelm - Witten

Energieversorgung:

Elektrizität-Gas-Wasser: AVU AG für Versorgungsunternehmen im Ennepe-Ruhr-Kreis, Gevelsberg, Brüderstr. 6, Ruf: Gevelsberg 19 41,
 Vorstand: km. Dor. Herbert Krieg, Wetter., Köhlerstr. 12b, Ruf: 6 04 40,
 techn. Dir. Dipl.-Ing. Karl Marx, Gevelsberg, Oberbraker Weg 77, Ruf: 39 53

Feuerwehr:

Freiwillige Feuerwehr Schwelm, Wehrführer: Hauptbrandmeister Hans Kettler, Schwelm, Grafweg 20, Ruf: 21 25
 Feuerlöschgruppe Stadt Schwelm, Oberbrandmeister Hans Gemmeke, Schwelm, Barmer Str. 52, Ruf: 29 61
 Feuerwehrgerätehaus: Schwelm, August-Bendler-Str. 5b, Ruf: 22 47
 Feuerlöschgruppe Winterberg, Brandmeister Werner Kettler, Schwelm, Ehrenberg 55a, Ruf: 21 34
 Feuerwehrgerätehaus: Schwelm, Beyenburger Str. 18, Ruf: 33 71
 Feuerlöschgruppe Linderhausen, Brandmeister Willi Schneider, Schwelm, Voßberger Weg 12, Ruf: Haßlinghausen 23 78,
 Feuerwehrgerätehaus: Schwelm, Eichenstr. 5, Ruf: Haßlinghausen 25 17

Altersheime:

Evangelisches Feierabendhaus, Döinghauser Str. 23, Ruf: 24 04
 Heimleiter: Willi Luhn, Schwelm, Döinghauser Str. 23

b) Jugendwohnheim

Jugendwohnheim Kolpinghaus, Schwelm, August-Bendler-Str. 15, Ruf: 26 98
 Leiter: Franz-Josef Bispinck, August-Bendler-Str. 14, Ruf: 26 98

c) Jugendfreizeitheime

B. D. P. (Bund Deutscher Pfadfinder), Schwelm, Schloß Martfeld (Kapelle)
 C. P. D. (Christliche Pfadfinder Deutschlands), Schwelm, Amseistr.
 Deutscher Pfadfinder-St. Georg, Schwelm, Jugendheim Marienweg

Pfadfinderinnen St. Georg, Schwelm, Jugendheim Marienweg
 Kath. Jugend und Christliche Arbeiter-Jugend, Schwelm, Jugendheim Marienweg
 Evangelisch-Freikirchliche Gemeinde, Schwelm, Westfalendamm 27
 Freie Evangelische Gemeinde, Schwelm, Hauptstr. 77
 Die Falken, Jugendgemeinschaftshaus, Schwelm, Drosselstr. 14
 Kolping-Jugend, Schwelm, Kolpinghaus, August-Bendler-Str. 17
 Evangelisches Jugendheim (Martin-Luther-Haus), Schwelm, Holthausstr. 9
 Evangelisches Jugendheim, Paulusgemeinde, Schwelm, Oberloh 14
 Evangelisches Jugendheim Möllenkotten, Schwelm, Kaiserstr. 71
 CVJM-Heim, Schwelm, Südstr. 7

Schulungs- und Tagungsstätte:

Haus Friedrichsbad e.V.,
 Schulungs- und Tagungsstätte der Landesvereinigung der industriellen Arbeitgeberverbände NW e.V., Schwelm, Brunnenstr. 28, Ruf: 25 85, Bewirtschaftung, Ruf: 35 85

Haus der Familie,
 Familienbildungsstätte im Kreisdekanat Hattingen-Schwelm, Haynauer Str. 5, Ruf: 1 09 38

"Haus am Harzeck"
 Schulungszentrum der Berufsgenossenschaft Maschinenbau u. Kleinenindustrie, Düsseldorf, Schwelm, Harzeck 95, Ruf: 24 67

Kindergärten:

Evangelischer Kindergarten, Schwelm, Theodor-Heuss-Str. 17, Ruf: 68 28
 Evangelischer Kindergarten, Schwelm, Kiefernweg 2, Ruf: 62 00
 Evangelischer Kindergarten, Schwelm, Holthausstr. 9
 Kath. Kindergarten, Schwelm, Marienweg 5, Ruf: 1 02 42
 Kath. Kindergarten, Schwelm, Sedanstr. 14, Ruf: 68 26
 Kindergarten der Arbeiterwohlfahrt, Schwelm, Arndtstr. 4

Kinderheime:

Evangelisches Kinderheim, Schwelm, Lessingstr. 9, Ruf: 24 48,
 Leiter: Claudius Cohrt, Schwelm, Lessingstr. Nr. 9, Ruf: 24 48

Kirchen:

Superintendentur, Kreiskirchenamt, Diakonisches Werk, Schwelm, Pothoffstr. 40, Ruf: 60 24
 Evangelische Kirchengemeinde, Schwelm, Altmarkt 9, Ruf: 60 31

Pfarrer Fritz Pothoff, Schwelm, Oberloh 12, Ruf: 24 17.
 Pfarrer Franz-Gabriele Schwelm, Emil-Eitvarhaus-Str. 8, Ruf: 65 01.

Pfarrer Wilhelm Unterberg, Schwelm, Windmühlenstr. 3, Ruf: 26 90
 Pfarrer Wilhelm Tometten, Schwelm, Westfalendamm 24, Ruf: 1 25 89
 Pfarrer Weckel, Schwelm, Grothestr. 17, Ruf: 20 26
 Pfarrer Wiechelt, Schwelm, Bahnhofstr. 12, Ruf: 33 16
 Pfarrer Eberhard Kamieth, Schwelm, Am Hoelertner Wams 4, Ruf: 1 24 98
 Pfarrer Ernst-Martin Greiling, Schwelm, Kirchplatz 6, Ruf: 40 58
 Katholische Kirchengemeinde, Schwelm, Katholisches Pfarramt St. Marien, Pastor Heinrich Kraft, Schwelm, Marienweg 2, Ruf: 21 71, Kaplan Albert Oberkoetter, Schwelm, Marienweg 4, Ruf: 43 87
 Katholisches Pfarramt Heilig Geist, Pfarrer Johannes Wallraf, Schwelm, Sedanstr. 12, Ruf: 21 17, Religionslehrer Pfarrer Josef Franzen, Schwelm, Schulstr. 29

Freikirchen und sonstige Religionsgemeinschaften:
 Evangelisch-Freikirchliche Gemeinde, Schwelm, Westfalendamm 27, Ruf: 37 84, Otto Bastian, Schwelm, Moltkestr. 4
 Freie Evangelische Gemeinde Schwelm, Kaiserstr. 14a, Ernst Thiel, Schwelm, Hauptstr. 67
 Gemeinde Ecclesia Schwelm, Emil Becker, Wuppertal-Barmen, Schützenstr. 11
 Christliche Versammlung Schwelm, Erich Timmerbeil, Schwelm, Kölner Str. 84
 Neupostolische Kirche Schwelm, Vors.: Karl Eibel, Schwelm, Neumarkt 6
 Bibelforscher "Zeugen Jehovas", Schwelm, August-Bendler-Str. 11

Kirchliche Vereine und Einrichtungen:

Evangelischer Arbeiterverein Schwelm, Vors.: Werner Müller, Schwelm, Tannenstr. 3,
 Evangelischer Vortragsdienst Schwelm, Vors.: Georg Bolte, Schwelm, Sternburgstr. 25
 Katholisches Volksbildungswerk Schwelm, Pfarrer Heinrich Kraft, Schwelm, Marienweg 2
 Familienbildungsstätte "Haus der Familie", Schwelm, Haynauer Str. 5

Krankenhäuser:

Städtisches Krankenhaus, Schwelm, Wilhelmstr. 7, Ruf: 42 22 - 42 24,
 z. Zt. leitender Arzt: Dr. Holze, Wuppertal-Langerfeld, Grummburg 10

Marien-Hospital, Schwelm, August-Bendler-Str. 10-14, Ruf: 20 31, 20 32 u. 31 16, Chefarzt: Dr. W. Lanfer, Schwelm, Gökkinghofstr. 4, Ruf: 23 89

Krankentransport:

Städtisches Krankenhaus Schwelm, Wilhelmstr. 11, Ruf: 42 22 - 42 25 u. 66 66 (auch für das Marienhospital, Schwelm)
 Johanniter-Unfallhilfe, Ortsverband Schwelm, Drosselstr. 9, Ruf: 66 00 u. 67 48 (nur am Wochenende)
 Arbeiter-Samattiterbund Schwelm, Bahnhofstr. 1, Ruf: 72 22 (nur am Wochenende)

Schiedsmänner:

Bezirk I (Schwelm-Mitte):

Franz Harke, Schwelm, Hauptstr. 134a,
Ruf: 42 63

Bezirk II (Möllenkotten):

Wilhelm Dutz, Schwelm, Drosselstr. 45

Bezirk III (Oberstadt):

Friedrich-Wilhelm Suetter, Winterberger
Str. 67, Ruf: 68 15

Bezirk IV (Schwelm-West):

Rolf Hartmann, Schwelm, Jesinghauser Str. 26,
Ruf: 39 15

Bezirk V (Loh):

Karl Burggräfe, Schwelm, Viktoriastr. 10
Ruf: 32 97 (Gemeinschaftsgrundschule Nord-
stadt)

Bezirk VI (Linderhausen):

Alfred Schmidt, Schwelm, Voßberger Weg 14,
Ruf: Haßlinghausen 29 81Schulen:Weiterführende Schulen:Märkisches Gymnasium, Schwelm, Präsidenten-
str. 1, Ruf: 22 49, Oberstudiendirektor Dr.
Hans Graf, Schwelm, Präsidentenstr. 37,
Ruf: 1 24 29Dietrich-Bonhoeffer-Realschule, Schwelm,
Ländchenweg 9, Ruf: 32 65, Realschuldirektor
Herbert vom Hofe, Schwelm, Engelbertstr. 10,
Ruf: 32 61Volksschulen:Städt. Gemeinschaftshauptschule West,
Holthausstr. 15, Ruf: 24 15, Rektor Karl
Reinhoff, Schwelm, Schulstr. 44a, Ruf: 39 60Städt. Gemeinschaftshauptschule Engelbert-
str., Ruf: 33 73, Rektor Willi Höller,
Schwelm, Taubenstr. 29, Ruf: 68 02Städt. Gemeinschaftshauptschule Arndtstr.,
Ruf: 36 50, Rektor Heinz Reinhoff, Schwelm,
Hagener Str. 6, Ruf: 1 04 22Städt. Gemeinschaftsgrundschule Westfalend-
amm, Ruf: 66 05, Rektorin Elisabeth Müller,
Ennepetal, Post Königsefeld, Holthausen Tal-
str. 96, Ruf: Ept. 24 99Städt. Gemeinschaftsgrundschule Nordstadt,
Ruf: 32 97, Rektor Fritz Ranft, Schwelm,
Schulstr. 44a, Ruf: 35 36Städt. Gemeinschaftsgrundschule Möllenkotten,
Ruf: 43 22, Rektor Erich Kruse, Schwelm,
Grafweg 29Städt. Gemeinschaftsgrundschule Potthoffstr.,
Ruf: 42 92, Rektor Klaus Brux, Ennepetal,
Spreeler Weg 46, Ruf: Ennepetal 6 38 51Städt. Gemeinschaftsgrundschule Linderhausen,
Ruf: Haßlinghausen 24 27, Hauptlehrer Karl-
Heinz Franke, Linderhausen, Lindenbergrstr.
Nr. 78, Ruf: 24 27Städt. Katholische Grundschule Potthoffstr.,
Ruf: 24 72, Rektor Ferdinand Treimer, Schwelm,
Kantstr. 5, Ruf: 71 45Sonderschulen:Sonderschule für Lernbehinderte - Pestalozzi-
schule - Lohmannsgasse 3, Ruf: 42 50,
Rektor Robert Kaiser, Schwelm, Friedrich-
Ebert-Str. 22, Ruf: 75 55Verbände und Vereine:Gesang- und Instrumentalvereine:

Evangelischer Kirchenchor Schwelm, Vors.:

Pfarrer Grelling, Schwelm, Kirchplatz 6

Evangelische Singgemeinde Schwelm, Vors.:

Adolf Sehnert, Schwelm, Tannenstr. 22

Kirchenchor "St. Cäcilia", Schwelm, Vors.:

Norbert Schefozyk, Schwelm, Straßburger Str. 15

Männergesangverein "Einigkeit 1897", Schwelm,
Vors.: Walter Rosendahl, Schwelm, Hauptstr.

Nr. 185

Chorgemeinschaft "Eintracht" Schwelm, Vors.:

Helmut Schürmann, Schwelm, Tannenstr. 9

Kolpingchor von 1874, Schwelm, Vors.: Wilh.

Jennemann, Schwelm, Holthausstr. 20

Männergesangverein "Freier Sängerkhor",
Schwelm, Vors.: Willi Hill, Schwelm, Oelking-
hauser Str. 25Gemischter Chor Schwelm/Linderhausen,
Vors.: Karl-Heinz Pilgenböder, Schwelm,
August-Bendler-Str. 5a

Männergesangverein Linderhausen, Vors.:

Otto Augur, Gevelsberg, Saturnstr. 2

Männergesangverein "Frisch auf" Jesinghausen,
Vors.: Karl-Heinz Stein, Schwelm, Kaiserstr. 11Männergesangverein "Evangelischer Arbeiter-
verein", Schwelm, Vors.: Werner Müller,
Schwelm, Tannenstr. 3Männergesangverein "Unter uns", Schwelm,
Vors.: Franz Scholand, Schwelm, Hauptstr. 153

Schwelmmer Kammerchor, Vors.: Hans-Jürgen

Heß, Schwelm, Kirchplatz 5

Schwelmmer Mozartchor, Vors.: Doris Hage-
mann, Wuppertal 22, Löhreieren 37Quartettverein Schwelm, Vors.: Erich Wagener,
Schwelm, Hauptstr. 81Männerchor Schwelmmer Eisenwerk Müller & Co.,
Schwelm, Vors.: Karl Kraatz, Schwelm, Linden-
str. 25Werkschor der Firma Astor-Werk,
Otto Berning & Co., Schwelm, Vors.: Friedr.Wilhelm Dahlböding, Schwelm, Frankfurter
Str. 1aWerkschor der Firma Markana, Schwelm,
Vors.: Anton Vogt, Schwelm, Jesinghauser Str. 4Werkschor der Firma Rafflenbeul, Schwelm,
Vors.: Erich Obermann, Schwelm, Scharlicker
Str. 28Werkschor der Firma Schmidt & Co., Schwelm,
Vors.: Heinz Prangel, Schwelm, Hauptstr. 157Werkschor der Firma Schwelmer Herdfabrik
H. Boecker, Schwelm, Vors.: Erich Schneider,
Schwelm, Schulstr. 38Feuerwehrkapelle Schwelm, Vors.: Albin Leh-
mann, Schwelm, Schwelmeistr. 6Musikzug der freiwilligen Feuerwehr Schwelm,
Vors.: Egon Komischke, Schwelm, Eugenstr. 20

Posaunenchor des CVJM Schwelm, Vors.:

Fritz Werth, Schwelm, Friedr.-Ebert-Str. 24

Streichergruppe des CVJM Schwelm, Vors.:

Fritz Werth, Schwelm, Friedr.-Ebert-Str. 24

Jugend-Akkordeon-Orchester "Marotta" Schwelm,
Vors.: Walter Düringer, Wuppertal 2, Brand-
strömstr. 21Akkordeon-Kreisorchester Entpe-Ruhr e.V.,
Schwelm, Vors.: Kurt Stoffel, Gevelsberg,
Ostlandweg 12Schwelmmer Manolinen-Orchester 1923, Schwelm,
Vors.: Peter Dornquast, Kolpingstr. 8

Fanfarenkorps Oberstadt Schwelm, Leiter:

Paul-Heinrich Küche, Schwelm, Linderhauser
Str. 41aOrchesterverein Schwelm, 1. Vors.: Kurt Stoffel,
Gevelsberg, Ostlandweg 11

Schwelmmer Akkordeon-Club 67 e.V., Vors.:

Jürgen Höller, Schwelm, Haßlinghauser Str. 62

Gemischter Chor "Freie Sänger" Schwelm,
Vors.: Günter Hill, Schwelm, Feldstr. 46Kantorei der Christuskirche Schwelm,
Vors.: Siegrid Nelken, Schwelm, Eugenstr. 21Werkschor der Firma Josef Brocke, Schwelm,
Prinzenstr., Vors.: Arno Hamann, Schwelm,
Kölnstr. 70Sonstige Kulturvereine:

Konzertverein Schwelm e.V., Vors.: Rolf

Sander, Rechtsanwalt u. Notar, Schwelm,
Untermeurerstr. 8Kulturgemeinde Volksübende Wuppertal e.V.,
Wuppertal-Elberfeld, Morianstr. 24Beratungsstelle und Jugendtheaterring Schwelm,
Stadtverwaltung Schwelm, Stadtjugendpfleger
HeiderHeimatvereine:

Verein für Heimatkunde Schwelm, Vors.:

Kurt Wollmerstädt, Schwelm, Haynauer Str. 3

Verschönerungsverein Schwelm e.V., Vors.:

Ernst Lambeck, Schwelm, Kollenbuscher Weg 10

Sauerländischer Gebirgsverein, Ortsgruppe
Schwelm, Vors.: Ernst Küllenberg, Schwelm,
Hegelstr. 24Dachorganisation der Schwelmer Nachbar-
schaften e.V. "Dach", Vors.: Siegfried

Gemmeker, Schwelm, Barmer Str. 42b

Nachbarschaft "Ächte der Mür" e.V., Schwelm,
Obernachbar: Karl Müller, Schwelm, Döing-
hauser Str. 33Nachbarschaft "Brunnen", Schwelm, Obernach-
bar: Erwin Schäfer, Schwelm, Erzweg 2Nachbarschaft "Zur Alten Post", Schwelm,
Obernachbar: Egon Wiegand, Schwelm, Wilhelm-
str. 33Nachbarschaft "Fronhof", Schwelm, Obernach-
bar: Heinz Majjer, Schwelm, Kirchstr. 13Nachbarschaft "Heimatfreunde Loh" e.V.,
Schwelm, Obernachbar: Horst Becker, Schwelm,
Hattinger Str. 33Nachbarschaft "Zum Parlament", Schwelm,
Obernachbar: Jürgen Schmidt, Schwelm, Mittel-
str. 23Nachbarschaft "Möllenkotten", Schwelm,
Obernachbar: Ewald Niederheide, Schwelm,
Kaiserstr. 75Nachbarschaft "Gesellschaft Oberstadt",
Schwelm, Obernachbar: Lothar Goecke de Vivie,
Schwelm, Kaiserstr. 42Nachbarschaft "Oehde" e.V., Schwelm, Ober-
nachbar: Rolf Gemmecker, Schwelm, Barmer
Str. 52Nachbarschaft "Ossenkamp", Schwelm, Ober-
nachbar: Franz Kiewer, Schwelm, Castorff-
str. 10Nachbarschaft "Winterberg", Schwelm, Ober-
nachbar: Werner Niemann, Flursr.Nachbarschaft "Zum Roten Wasser", Schwelm,
Obernachbar: Kurt Sattler, Schwelm, Robert-
Frese-Str. 28Landsmannschaften:Bund der Vertriebenen (Verband der Lands-
mannschaften), Ortsverband Schwelm, Vors.:

Heinz Adam, Schwelm, Potthoffstr. 45

Landsmannschaft "Ostseestrand", Schwelm,
Vors.: Heinz Adam, Schwelm, Potthoffstr. 45Landsmannschaft "Schlesien", Schwelm,
Vors.: Paul Juraschek, Schwelm, Winterberger
Str. 20Landsmannschaft "Sadetenland", Schwelm,
Vors.: Ernst Wrabetz, Schwelm, Holthausstr. 4Landsmannschaft "Berlin - Mark Brandenburg",
Schwelm, Vors.: Kurt Andreae, Schwelm,
Winterberger Str. 28Turn- und Sportvereine:Stadtverband für Leibesübungen e.V., Schwelm,
Vors.: Dietrich Franke, Schwelm, Möllenkotter
Str. 37Automobilclub Altkreis Schwelm e.V. im ADAC,
Vors.: Hermann Fundgens, Gevelsberg, Rosen-
dahler Str. 43Arbeitsgemeinschaft Schwelmer Kegelsportver-
eine, Vors.: Alfons Wroblewski, Schwelm,
Kantstr. 8Club für den Automobilsport Schwelm e.V. im
ADAC, Vors.: Peter Weißhaupt, Ennepetal-
Milspe, Wappermannstr. 44Sportclub "Grün-Weiß" von 1895, Schwelm,
Vors.: Hans Kühnen, Kaiserstr. 7

Schwelmmer Fußballclub 06 e.V., Vors.:

Michael Blankenburg, Schwelm, Präsidenten-
str. 40

Schwelmmer Schwimmverein, Vors.: Dr. Gerhard

Schulz, Schwelm, Ernst-Adolf-Str. 18

Schützenverein Schwelm von 1609 e.V., Vors.:

Joachim Heringhaus, Schwelm, Straßburger
Str. 8Skiclub Schwelm e.V., Vors.: Reinhard Wahl,
Schwelm, Ulmenweg 20Sportfreunde Schwelm, Vors.: Willi Laurenz,
Schwelm, Kantstr. 14

Tennisclub "Blau-Weiß" e.V., Schwelm, Vors.:

Wilhelm Klingler, Wuppertal 22, Grenzhöhe

Tischtennisverein "Blau-Weiß-Rot" Berghausen,
Vors.: Erhard Bauer, Schwelm, Haßlinghauser
Str. 38aTurngerpeinde "Zur roten Erde" e.V., Schwelm,
Vors.: Helmut Huckenbeck, Schwelm, Hermann-
str. 41

Turn- und Sportverein von 1895 e.V., Vors.:

Friedrich-Wilhelm Sütther, Winterberger Str. 67

Versehrtensportgemeinschaft Schwelm, Vors.:

Friedr. Wilh. Weißelberg, Ernst-Adolf-Str. 31

Tischtennisverein "Schwarz-Gelb" von 1964 e.V.,
Vors.: Georg Kaps, Schwelm, Bahnhofstr. 16a

Luftsportverein Schwelm e.V., Vors.: Peter

Mönninghoff, Schwelm, Friedr.-Ebert-Str. 41

Boxfreunde Schwelm von 1963, Vors.: Rolf

Röckler, Schwelm, Brunnenstr. 39

Judoclub Samurai, Vors.: Alfred Niemeyer,
Ennepetal, Milsper Str. 34

Tauschsportclub Schwelm, Vors.: Klaus-Dieter

Schmidt, Schwelm, Herzogstr. 20

Jugendverbände:

Stadtjugendring Schwelm, 1. Vors.: Dorothea Sack, Schwelm, Viktoriastr. 19
 Bund Deutscher Pfadfinder, Pfadfinderstamm Schwelm, Leiter: Jürgen Rohmoser, Ennepetal-Milspe, Büthenberger Str. 20
 Christliche Pfadfinderschaft Deutschlands, Leiter: Gerd Slepmann, Ennepetal, Wuppermannstr. 129
 Deutsche Pfadfinderschaft "St. Georg", Leiter: Frank Wollmerstädt, Schwelm, Haynauer Str. 3, Ruf: 38 40
 Pfadfinderinnenschaft "St. Georg", Leiterin: Blanka Schweser, Ennepetal-Milspe, Büthenberger Str. 20a
 Evangelische männliche Jugend - CVJM - u. Evangelische weibliche Jugend, Leiter: Hans-Peter Blümcke, Schwelm, Altmarkt 9
 CVJM Linderhausen, Leiter: Fritz Osenberg, Schwelm, Voerßen 17
 Evangelischer Schüler-Bibelkreis, Leiter: Pfarrer E. Kamleth, Schwelm, Hauptstr. 174, Ruf: 26 91
 Evangelisch-Freikirchl. Gemeinde, Leiter: Rainer Hüskel, Schwelm, Metzgerstr. 68
 Freie Evangelische Gemeinde, Leiter: Rainer Fischer, Schwelm, Castorfstr. 9
 Katholische männliche Jugend, Leiter: Kaplan Dr. Claus Kohl, Schwelm, Marienweg 4, Ruf: 43 87
 CAJ - Christl. Arbeiter-Jugend, Leiter: Rainer Scharfscheer, Schwelm, Bahnhofstr. 33
 Kolping-Jugend, Leiter: Claus Peter Schmitz, Schwelm, Bahnhofstr. 39
 Katholische Frauenjugend-Gemeinschaft, Leiterin: Dorothea Sack, Schwelm, Blücherstr. 32
 SJD "Die Falken", Leiter: Horst Günter Adam, Schwelm, Hauptstr. 11, Ruf: 70 71
 Deutsche Lebensrettungs-Gesellschaft Schwelm, Leiter: Horst Schlabinger, Schwelm, Schützenstr. 26
 Deutsches Rotes Kreuz, Jugendgruppe, Leiter: Heinz Winter, Schwelm, Hagener Str. 50
 Johanniter-Unfallhilfe, Jugendgruppe, Leiter: Manfred Krieger, Schwelm, Hauptstr. 151, Ruf: 39 20
 Ring jugendlicher Philatelisten, Leiter: Alfred Thiel, Schwelm, Körnerstr. 2, Ruf: 35 51
 Jugendfeuerwehr, Leiter: Josef Hanikel, Schwelm, Schwelmstr. 21
 Stenografenverein "Arends", Leiter: Johann Liedtke, Schwelm, An der Rennbahn 3
 Luftsportverein Schwelm e.V., Leiter: Peter Mönninghoff, Schwelm, Hauptstr. 85
 Freie Sportvereingung Schwelm TSV 1895, Leiter: Lothar Hessler, Schwelm, Bahnhofstr. 45
 Turngemeinde "Zur roten Erde", Leiter: Hans Richstein, Schwelm, Blücherstr. 47a
 SC Grün-Weiß 1895, Leiter: Werner Hagedorn, Schwelm, Moltkestr. 19a
 Sportfreunde Schwelm, Leiter: Hermann Terlau, Schwelm, Steinwegstr. 19
 Spielvereingung Linderhausen, Leiter: Wilhelm Weller, Schwelm, Am Sportplatz
 Schachverein Schwelm e.V., Leiter: Heinz Niederhöfer, Gevelsberg, Gartenstr. 13

Schwelmer Schützenverein e.V., Leiter: Helmut Voss, Schwelm, Luisenstr. 14
 Linderhauser Schützenverein e.V., Leiter: Walter Ungemach, Sprockhövel, Landinghauser Weg 19a
 Schwelmer Schwimmverein 1911, Leiter: Martin Mittelmann, Schwelm, Linderhauser Str. 21
 Tennisclub "Blau-Weiß", Leiter: Volker Drevermann, Schwelm, Kolpingstr. 1
 Tischtennisverein Berghausen, Leiter: Erhard Bauer, Schwelm, Haßlinghauser Str. 58a
 Tischtennisverein "Schwarz-Gelb", Leiter: Georg Kaps, Schwelm, Bahnhofstr. 18a
 Boxfreunde Schwelm, Leiter: Edgar Beikirch, Schwelm, Lindenstr. 7
 Reitverein "Vormwalde", Leiter: Hermann Grünter, Drosselstr. 30
 Interessengemeinschaft zur Förderung und Pflege des Tonbandhobbys e.V. (Ino e.V.), Leiter: Günter Braun, Schwelm, Hauptstr. 44
 Deutsches Jugendbergwerk, Geschäftsf. und Ausgabe von Herbergsausweisen: Hans Goebel, Schwelm, Zum Löhken 5

Tierzuchtvereine:

Reisetaubenverein "Courier" Schwelm, Vors.: Paul Dammehöfer, Schwelm, Bergstr. 6
 Brieftaubenverein "Gut Flug" Schwelm, Vors.: Werner Preuß, Schwelm, Heide 69
 Brieftaubenverein "Heimatliebe" Schwelm, Vors.: Walter Utermann, Schwelm, Wellenhäuschenstr. 1
 Brieftaubenverein "Rote Erde" Schwelm, Vors.: Klaus Göhner, Schwelm, Haßlinghauser Str. 4
 Gesellschaft "Brieftaube 0103" Schwelm, Vors.: Heinrich Wordenbeck, Schwelm, Römerstr. 12
 Foxterrierclub Schwelm, Vors.: Heinz Stockey, Schwelm, Kaiserstr. 11
 Imkerverein Schwelm, Vors.: Josef Rübsam, Schwelm, Waldstr. 11
 Kaninchenzüchterverein "Alter Verein" W 387 Schwelm, Vors.: Hermann Wortmann, Schwelm, Kaiserstr. 7
 Rassegeflügelzuchtverein Schwelm, Vors.: Walter Kulpmann, Schwelm, Loher Str. 10
 Verein für deutsche Schäferhunde e.V. Schwelm, Vors.: Willi Mächler, Schwelm, Prinzenstr. 33

Gemeinnützige Vereine:

Arbeitsgemeinschaft der Freien Wohlfahrtspflege, Vors.: Bürgermeister Horst Stadie, Schwelm, Beyenburger Str. 46
 Arbeiterwohlfahrt, Vors.: Olga Burggräfe, Schwelm, Feldstr. 39
 Caritas-Verband, Vors.: Gerhard Gross, Schwelm, Marienweg 4a
 Innere Mission, Vors.: Annegustel Dreier, Schwelm, Altmarkt 9

Deutsches Rotes Kreuz, Kreisverband Ennepe-Ruhr, Schwelm, Luisenstr. 1
 Deutscher Paritätischer Wohlfahrtsverband, Vors.: Albert Hellrung, Schwelm, Talstr. 4
 Bund der Invaliden, Alters- und Sozialrentner Schwelm, Vors.: Walter Becke, Schwelm, Hauptstr. 122

Bund deutscher Kriegsbeschädigter und Kriegshinterbliebener e.V., Schwelm, Vors.: Peter Bayartz, Schwelm, Mittelstr. 2
 Bund Hirnverletzter, Kriegs- und Arbeitsopfer, Schwelm, 1. Vors.: Alfred Creuzmann, Schwelm, Friedrich-Ebert-Str. 47
 Bund Kriegsblinder, Schwelm, 1. Vors.: Adolf Volkenborn, Schwelm, August-Bendler-Str. 20
 Reichsbund der Kriegs- und Zivilbeschädigten, Sozialrentner und Hinterbliebenen NRW, Ortsgruppe Schwelm, Vors.: Helmut Knappe, Schwelm, Brunnenstr. 5
 DRK, Kreisvereinigung Ennepe-Ruhr e.V., Schwelm, Geschäftsstelle: Schwelm, Vors.: Wolfgang Betz, Schwelm, Oehder Weg 31
 Männliche Sanitätsbereitschaft Schwelm im DRK, Bereitschaftsführer: Erich Kühler, Schwelm, Jesinghauser Str. 8
 Weibliche Sanitätsbereitschaft Schwelm im DRK, Bereitschaftsführerin: Inge Leifeld, Schwelm, Schützenstr. 16
 Johanniter-Unfallhilfe Schwelm, Vors.: Wolfgang Schneider, Schwelm, Oelkinghauser Str. 31
 Arbeiter-Samariterbund Schwelm, Vors.: Albert Hellrung, Schwelm, Bahnhofstr. 1, Ruf: 72 22
 Verband der Heimkehrer, Kriegsgefangenen und Vermisstenangehörigen Deutschlands e.V., Ortsgruppe Schwelm, Vors.: Kurt Oberüber, Schwelm, Castorfstr. 25
 Verband der Kriegsbeschädigten, Sozialrentner und Hinterbliebenen, Ortsgruppe Schwelm, Vors.: Erich Teichert, Schwelm, An der Rennbahn 52
 Volksbund Deutscher Kriegsgräberfürsorge e.V., Ortsgruppe Schwelm, Geschäftsführer: Günter Zier, Schwelm, Am Steinbruch 22
 Versehrtensportgemeinschaft Schwelm, Vors.: Hans Richter, Schwelm, Hagener Str. 4
 Kreisverkehrsverband Ennepe-Ruhr e.V., Schwelm, Geschäftsführendes Vorstandsmitglied: Günther Gedat, Gevelsberg, Mittelstr. 48
 Verkehrsverein Schwelm e.V., Geschäftsführer: C. H. Gülke, Schwelm, Eugenstr. 18

Hausfrauenbund, Ortsverband Schwelm
 Obst- und Gartenbauverein Schwelm e.V., Vors.: Josef Ritzenhöfer, Schwelm, Hattinger Str. 49
 Sterbekasse "Hilfe am Grabe" Schwelm, Geschäftsstelle: Kirchplatz 5, Vors.: Dr. Wilh. Wiesemann, Schwelm, Hauptstr. 67a
 Deutsche Lebensrettungsgesellschaft (DLRG), Ortsgruppe Schwelm, Vors.: Horst Schlabinger, Schwelm, Schützenstr. 26
 Verein der Gartenfreunde e.V., Schwelm, Vors.: Kurt Kirsten, Schwelm, Blumenstr. 1
 Kleingärtnerverein "Schloß Martfeld" e.V., Schwelm, Vors.: Hermann Inhoffen, Schwelm, Wilhelmstr. 17
 Tierschutzverein Schwelm e.V., Vors.: Gustav Tolkmitt, Schwelm, Kaiserstr. 10
 Bund für Vogelschutz e.V., Schwelm, Vors.: Walter Trimpop, Schwelm, Höhenweg 14
 Ortsverband des Zentralverbandes der Fliegergeschädigten, Vors.: Eugen Bruckmann, Schwelm, Augustastr. 2

Sonstige Vereine:

Briefmarkensammlergruppe Schwelm, Vors.: Hartwig Banesch, Schwelm, Herzogstr. 10
 Landesverband Nordrhein-Westfalen des Deutschen Stenografenbundes "Arends", Landesverbandsleiter: Johann Liedtke, Schwelm, An der Rennbahn 3
 Stenografenverein "Arends" Schwelm, Vors.: Johann Liedtke, Schwelm, An der Rennbahn 3
 Stenografenverein Schwelm e.V., Vors.: Emil Rohner, Schwelm, August-Bendler-Str. 63
 Schwelmer Schachverein e.V., Vors.: Heinz Niederhöfer, Gevelsberg, Gartenstr. 13
 Johannis-Loge zum Westfälischen Löwen Schwelm, Vors.: Eduard Püttmann, Hagen, Wittekindstr. 36
 Esperanto-Verein, Schwelm, 1. Vors.: Heinz Schindler, Schwelm, Max-Klein-Str. 21
 "Amazonas" Verein für Aquarien- u. Terrarienkunde, Schwelm, Vors.: Wilhelm Schäfer, Schwelm, Unterloh 7