

Heimatkunde-Schwelm.de



SCHWELM

Kreisstadt
des Ennepe-Ruhr-Kreises

... komm doch mal rüber!

Norden: Hattinger Straße

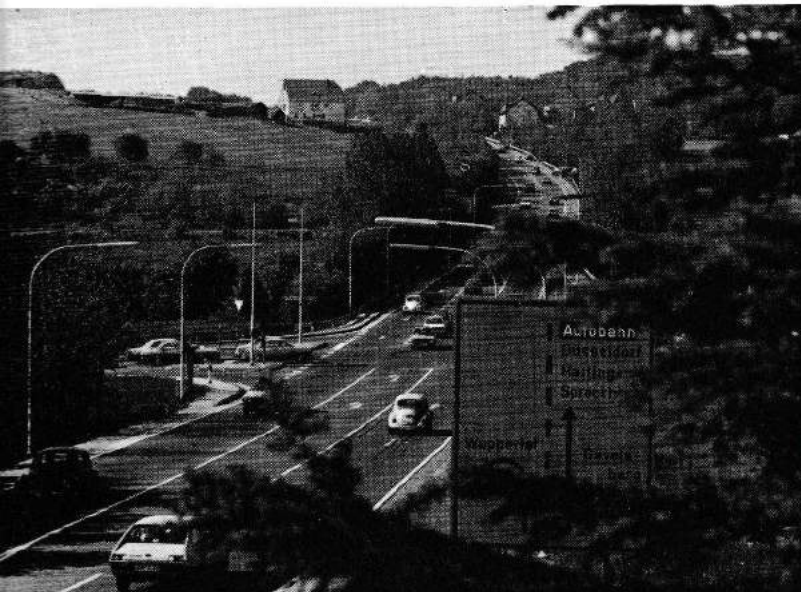

Osten: Hauptstraße

Erste Eindrücke von Schwelm schon auf den Zufahrtsstraßen



Westen: Barmer Straße/Hauptstraße

Süden: Beyenburger Straße

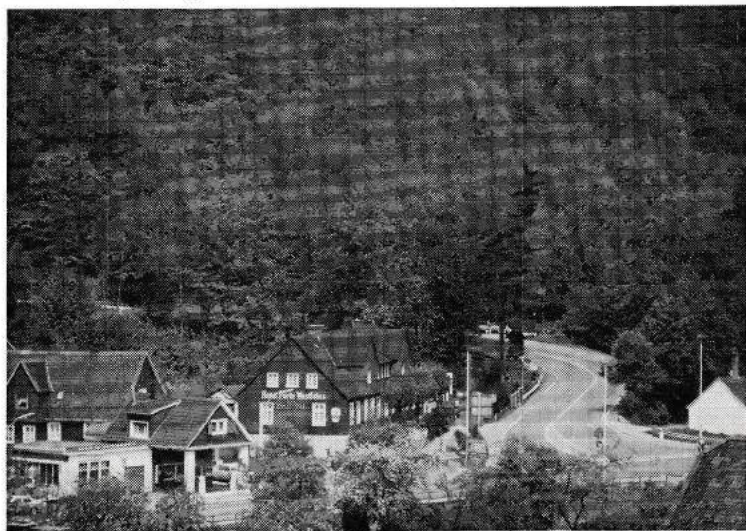

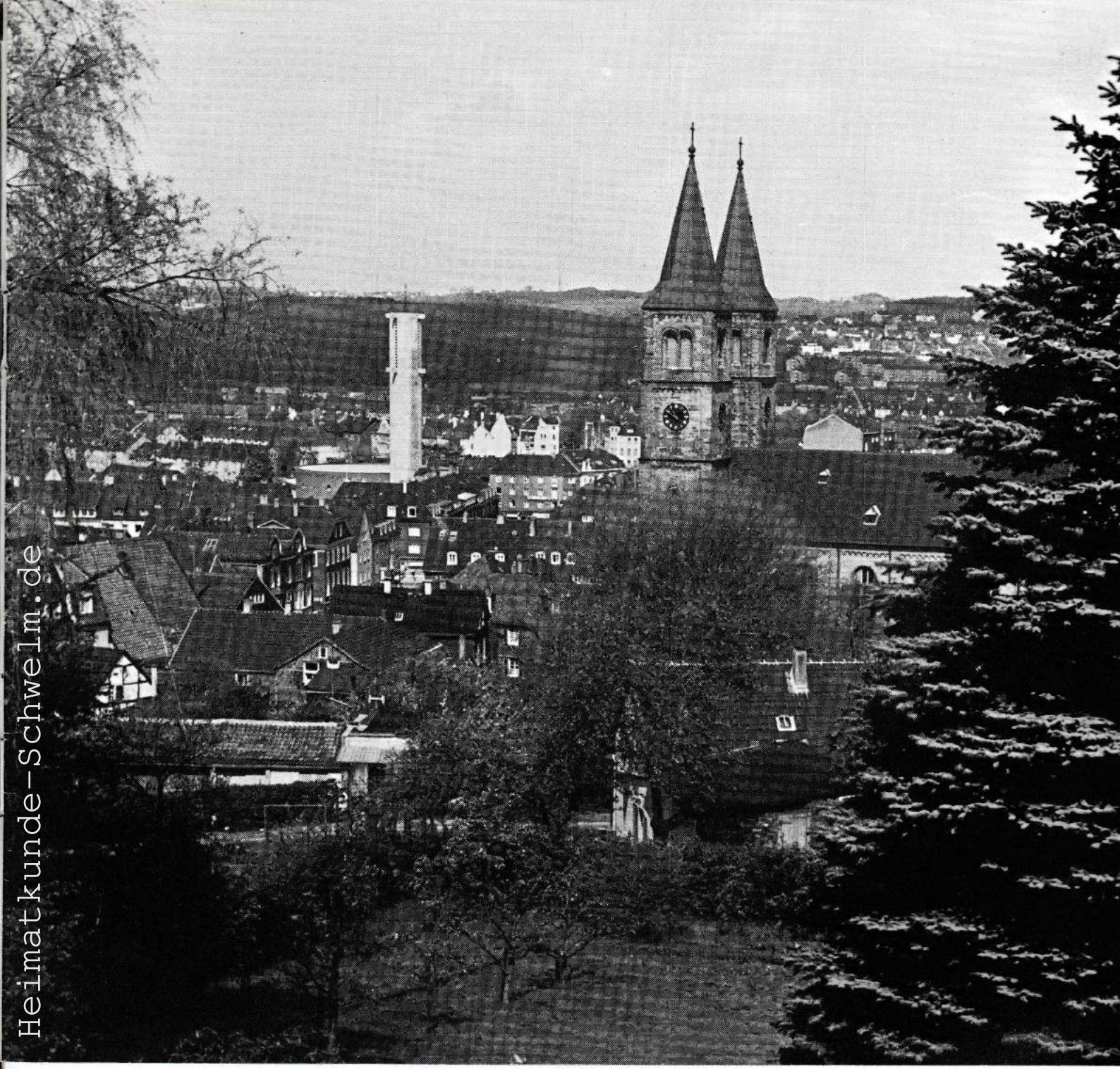

Heimatkunde-SchweIm.de



◀ Altmarkt
mit Turm der Marienkirche

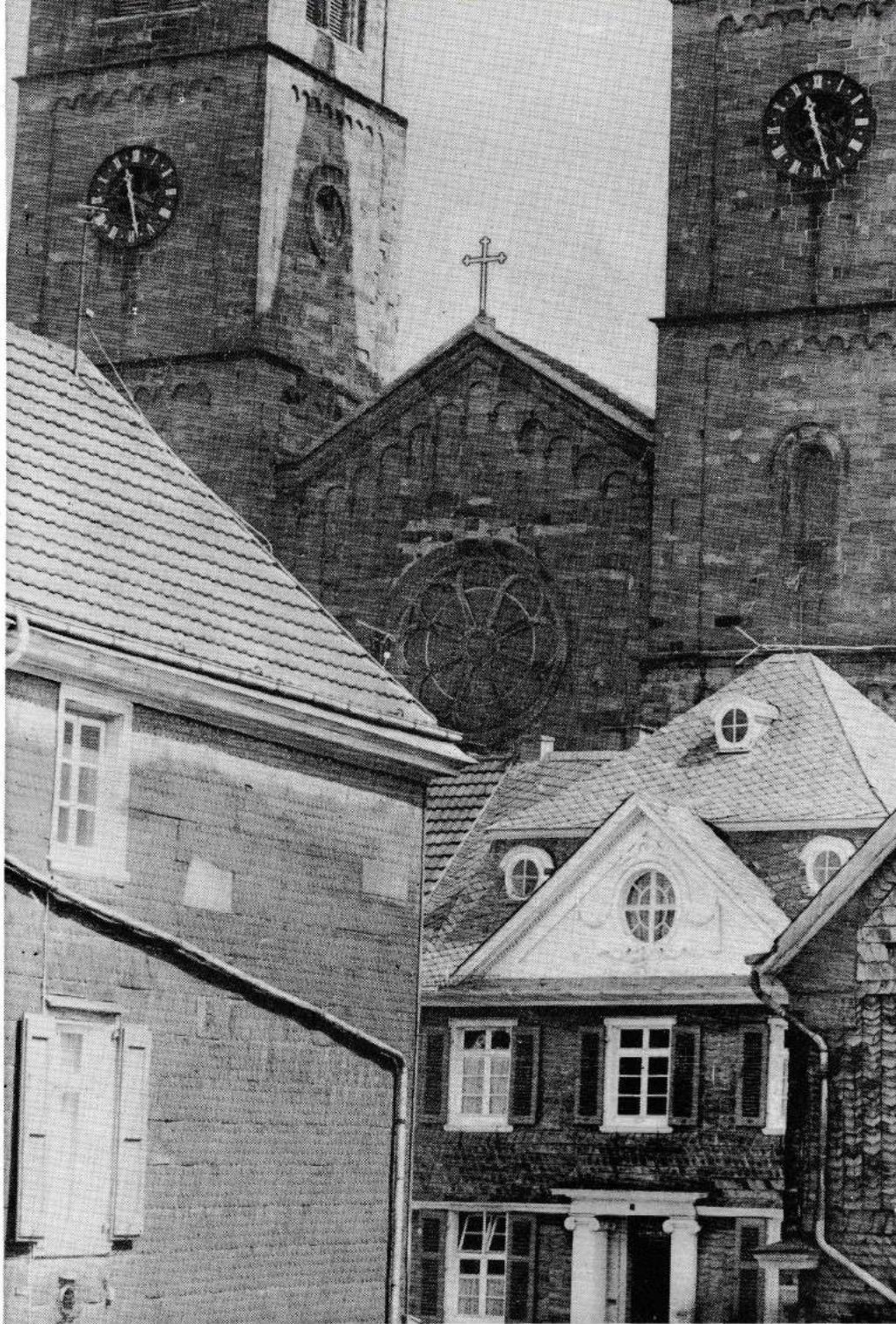

Christuskirche ▶

Heimatkunde-Schwelm.de

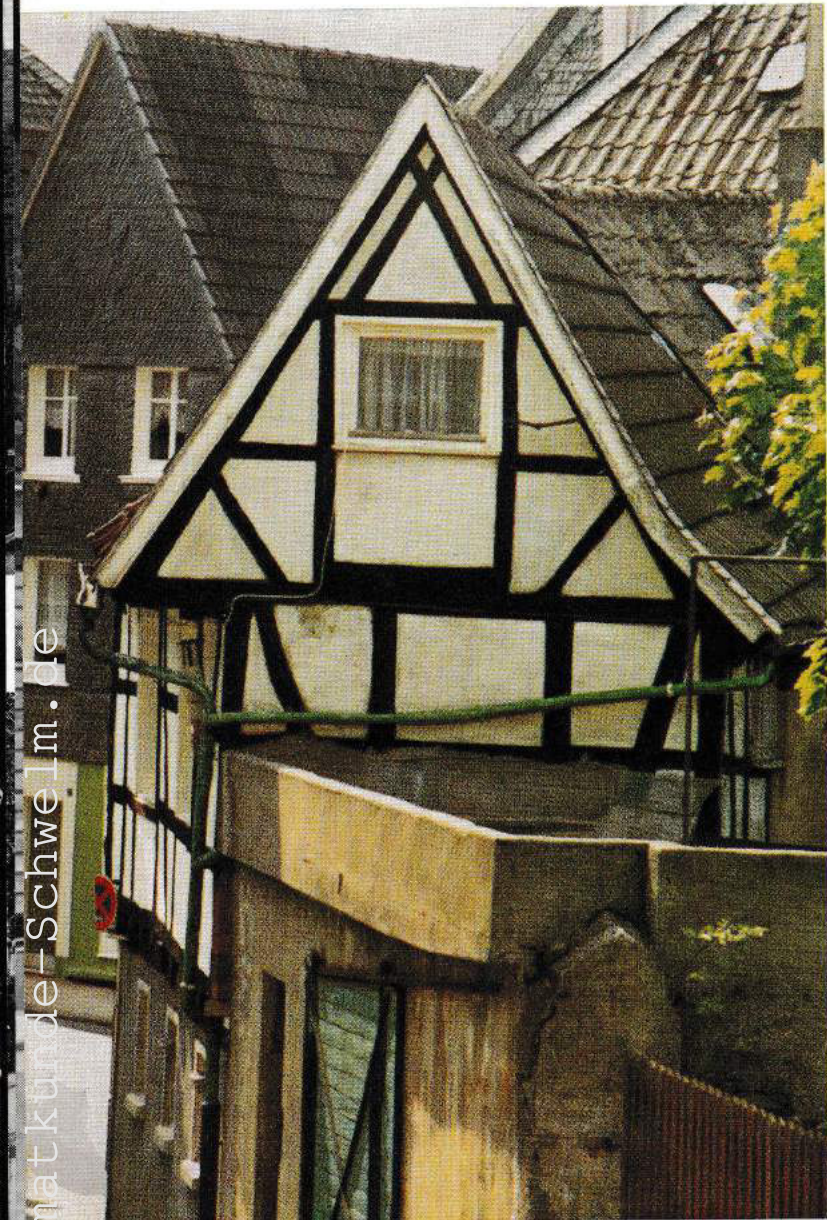

Einkaufsbummel ohne Großstadtrummel





Parkanlagen an der Bahnhofstraße



„Haus Martfeld“, dreiflügelig, 16. Jahrhundert - Begegnungsstätte für Rittersaal- und Freiluftkonzerte -

Winteridylle in den Parkanlagen
„Schwelmer Brunnen“





Der wasserumwehrte, ehemalige Rittersitz „Haus Martfeld“ beherbergt heute Heimatmuseum und Stadtarchiv und ist einbezogen in ein Freizeitzentrum



Das neue Großkrankenhaus des Zweckverbandes Ennepe-Ruhr-Süd mit 433 Betten;
eingebettet in eine terrassenartige Erholungslandschaft

Heimatkunde - Schwelm, der





Heimatkunde-Schweini.de

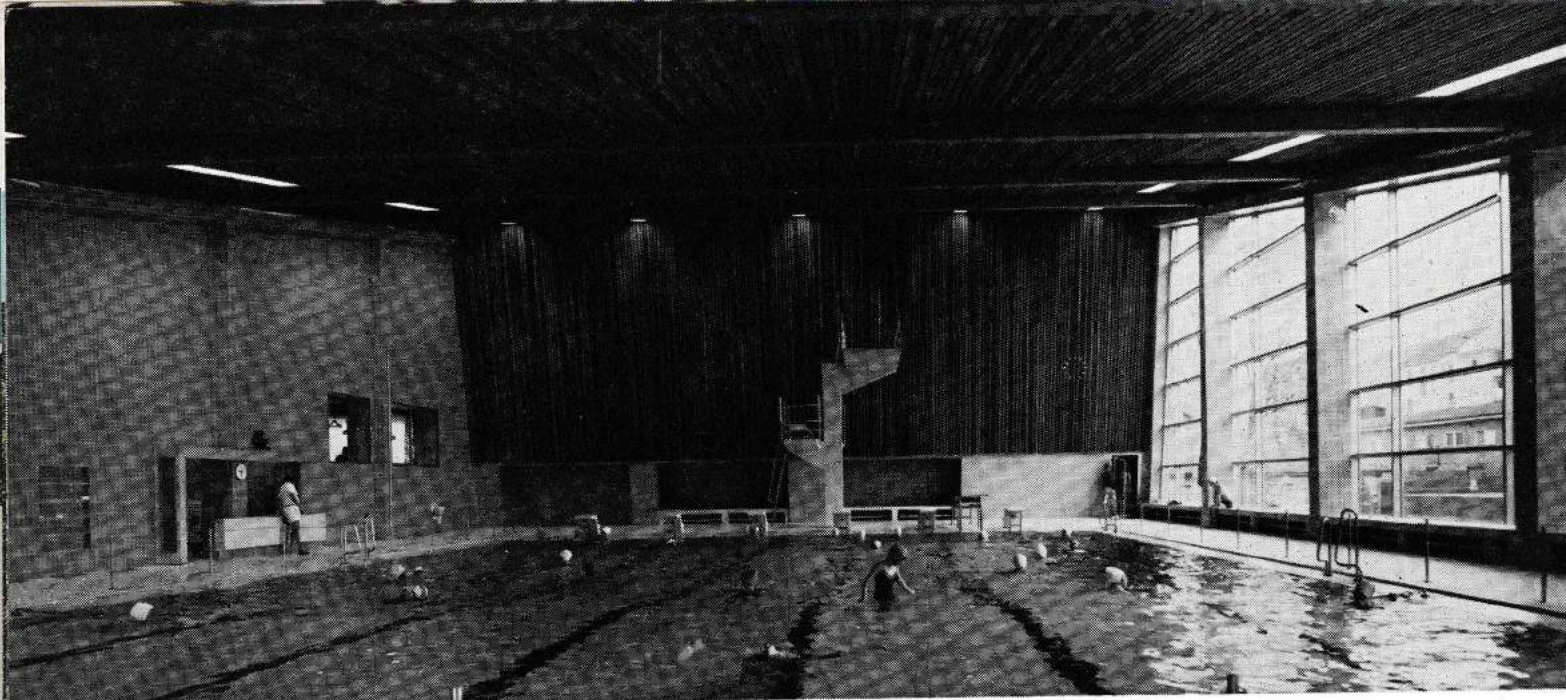

▲ „Stadtbad“ mit Lehrschwimmbecken

▼ Beheiztes „Schwelmebad“ in reizvoller, hügeliger Waldlandschaft



Heimatkunde Schwelm.de



„Wasserträger-Brunnen“ in der Altstadt

◀ Häuser an der Bahnhofstraße mit interessanter Fassadenarchitektur

Schieferhäuser mit Freitreppe und kunstvollen Hauseingängen in der Hauptstraße



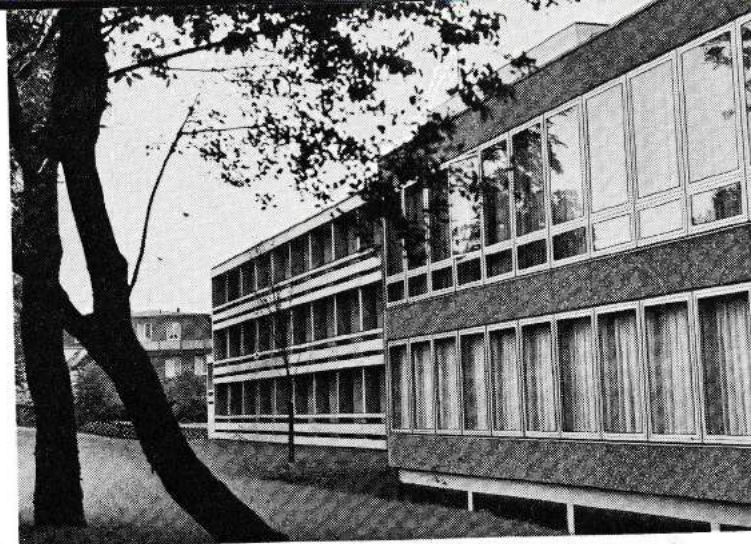

„Haus Friedrichsbad“ mit Erweiterungsbau, Bildungswerk der Nordrhein-Westfälischen Wirtschaft e. V.

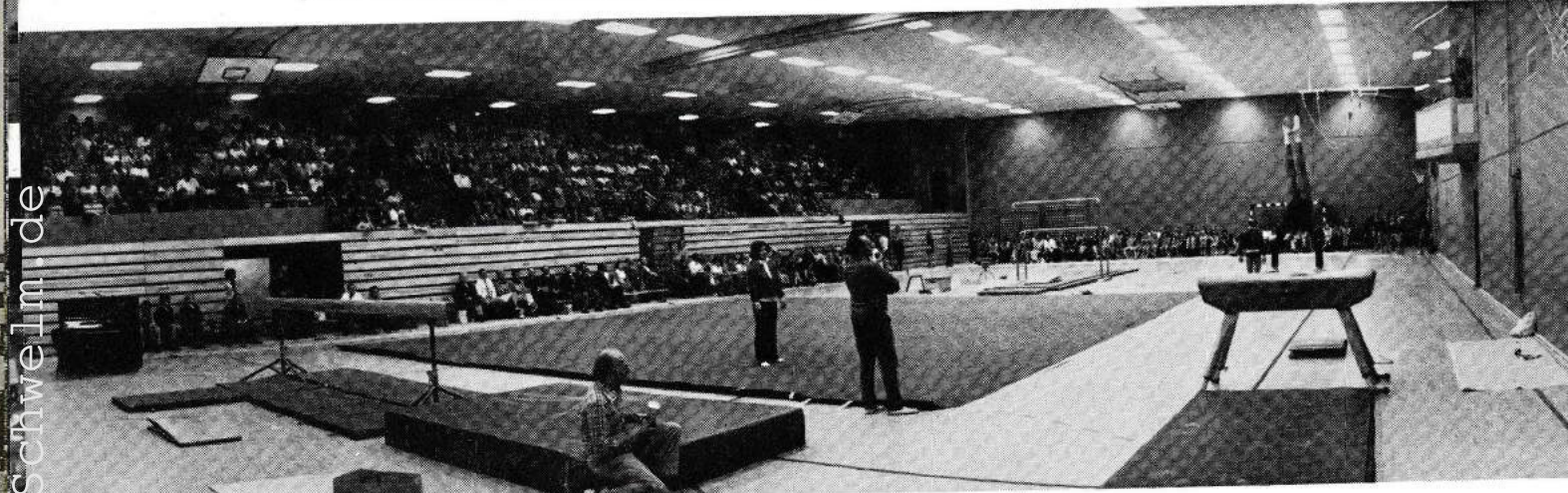

„Sporthalle West“

„Haus Schwelm“, Bildungsstätte der Maschinenbau- und Kleisenindustrie-Berufsgenossenschaft

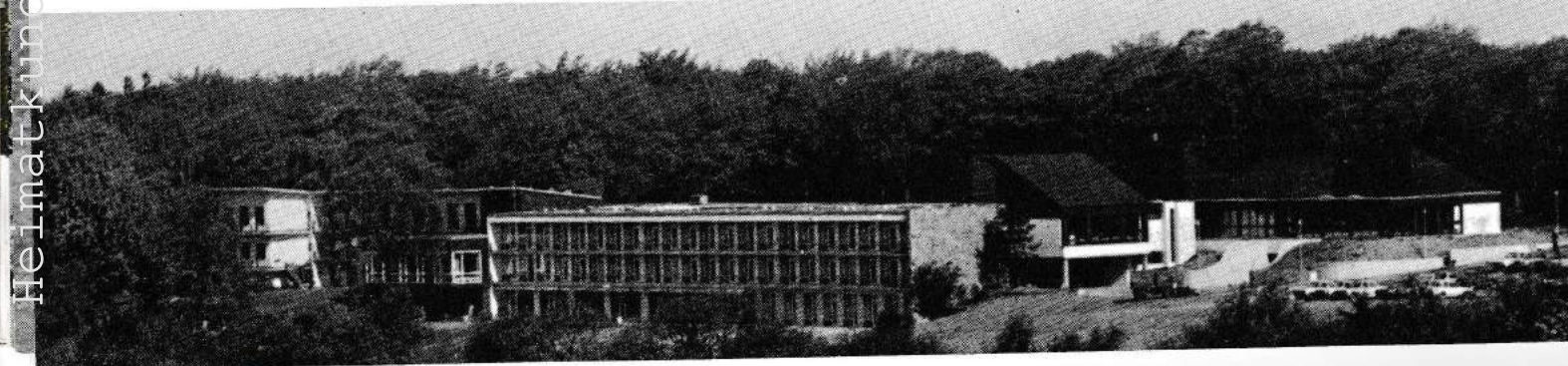

Heimatkunde Schwelm.de

Verwaltungsgebäude
des Ennepe-Ruhr-Kreises



Heimatkunde - Schweim.de





Herbststimmung im P
an der Wilhelmstra

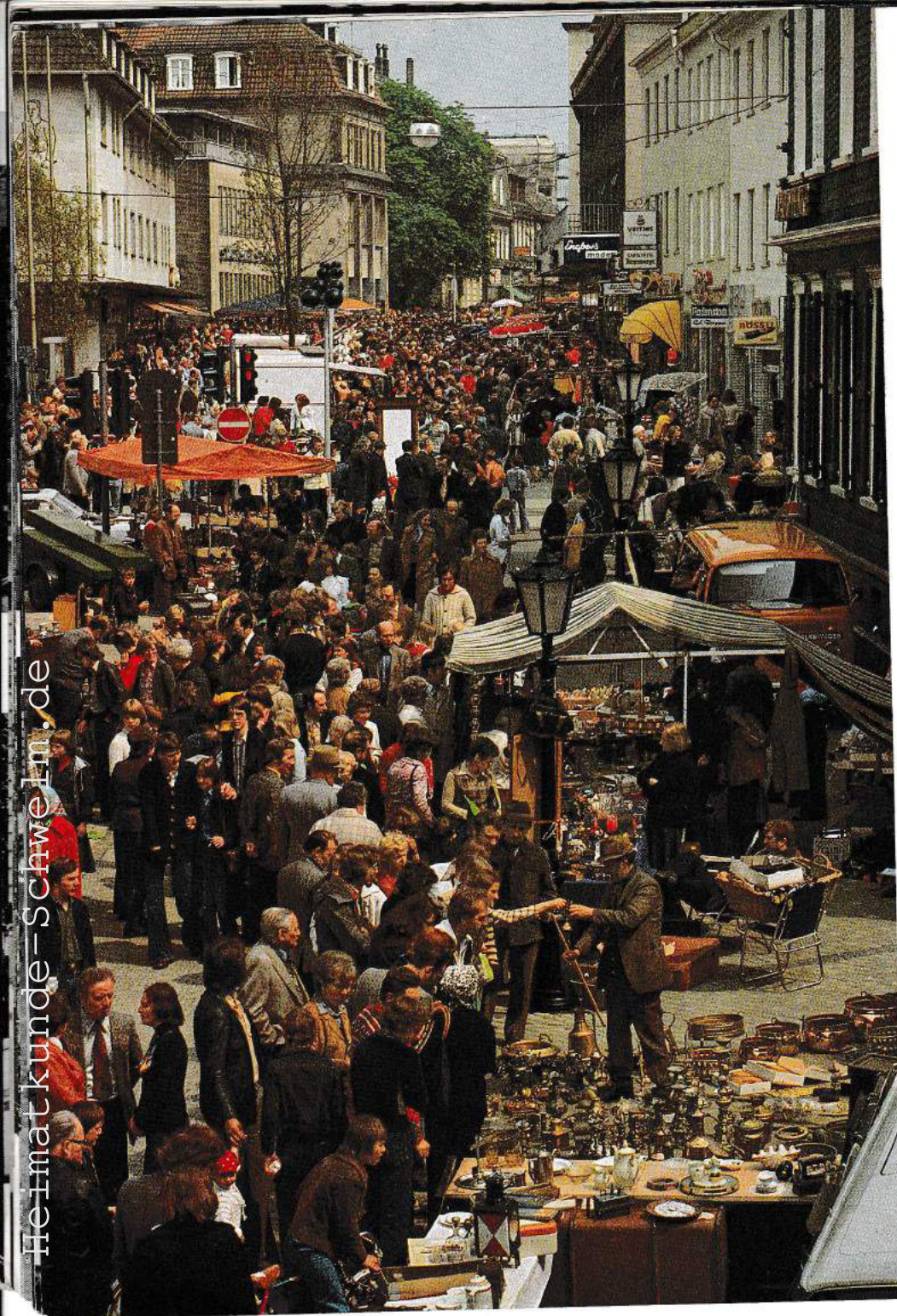

Heimatkunde-SchweIm.de

Trödelmarkt in der Fußgängerzone

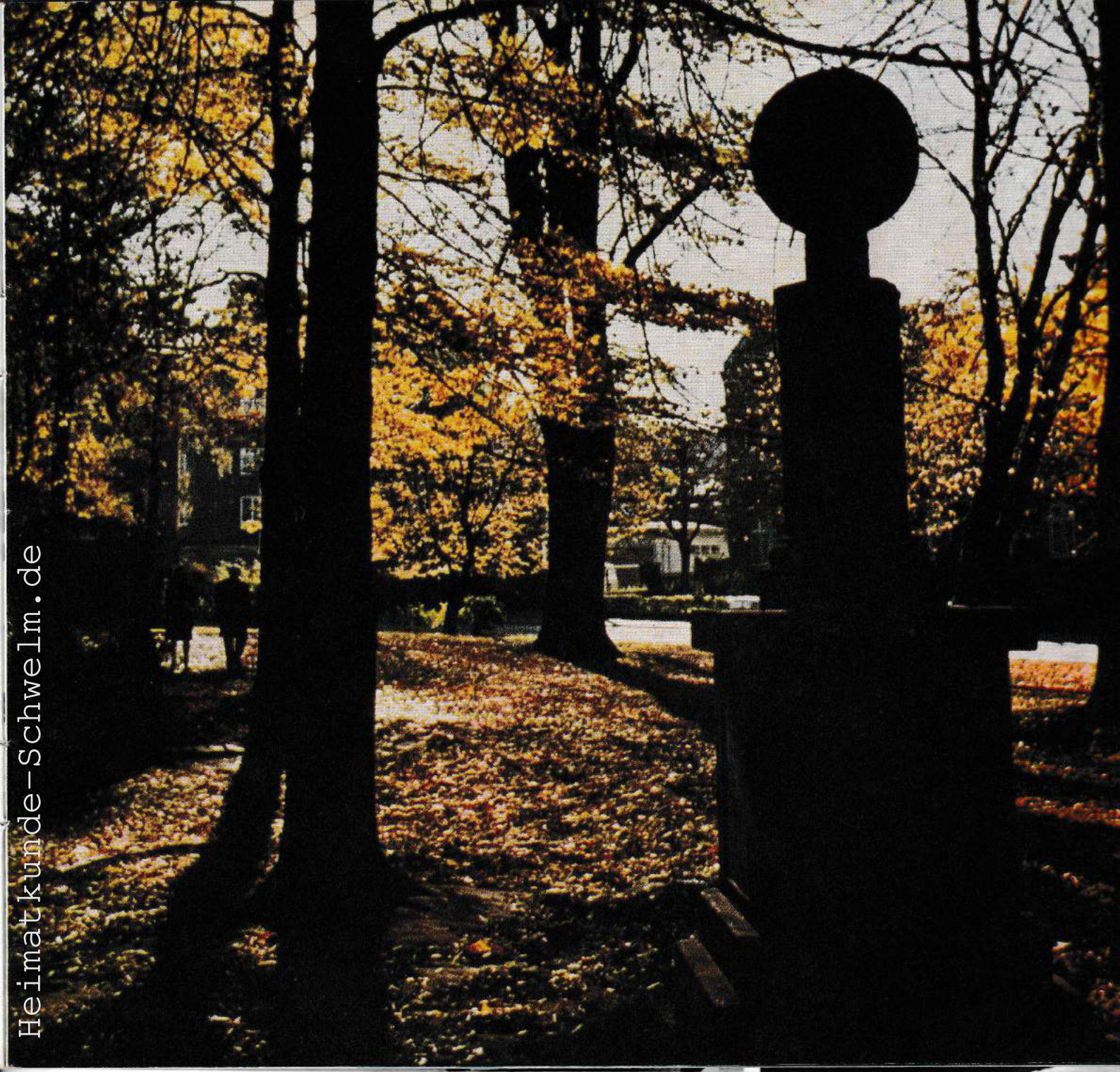

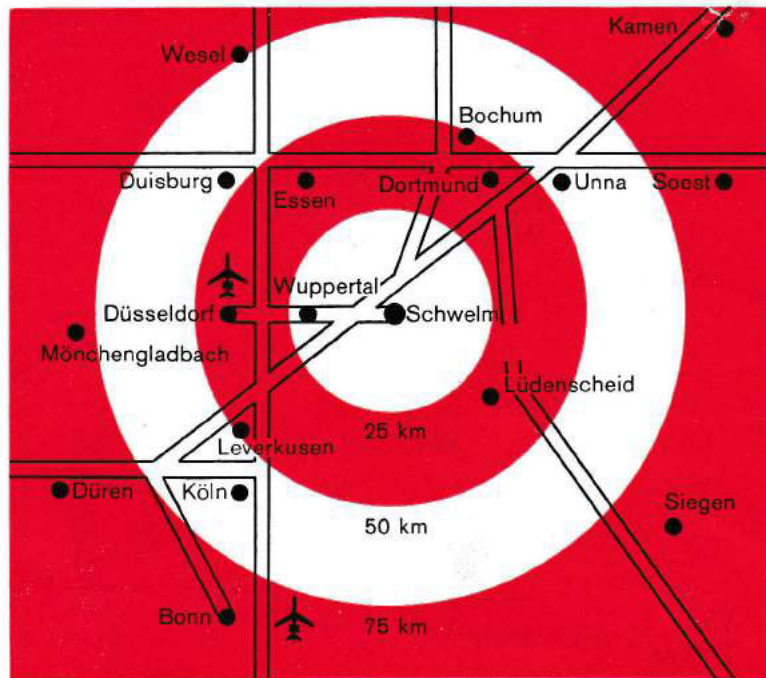

Sie erreichen SCHWELM, die Kreisstadt des Ennepe-Ruhr-Kreises, 32.500 E., (181 - 352m über NN) mit dem Auto auf den Autobahnen: A1/E73 Köln - Leverkusen - Anschlussstelle Wuppertal-Ost/Schwelm - Kamen - Bremen. Anschluß an die A43 Bochum - Recklinghausen. Anschluß an die A46 Wuppertal - Düsseldorf. Auf den Bundesstraßen: B7 Ost-West-Richtung und B483 Nord-Süd-Richtung. Mit der Deutschen Bundesbahn auf der Strecke: Köln/Düsseldorf - Wuppertal - Schwelm - Hagen/Witten. Bahnbus: Witten-Schwelm. Busverbindungen von: Gevelsberg, Ennepetal, Sprockhövel, Radevormwald und Wuppertal.

Impressum

Herausgeber: Stadt Schwelm Öffentlichkeitsarbeit/Verkehrswerbung mit freundlicher Unterstützung des Verkehrsverein e.V. Schwelm.

Gestaltung und Redaktion:

Gerd Mittendorf
9/77/15.000

Druck: Otto Klode KG
Druckerei und Verlag
5830 Schwelm

Karte (Seite 23): Freundlicherweise zur Verfügung gestellt durch Schwelmer Eisenwerk Müller & Co. GmbH, 5830 Schwelm

Bildautoren:

Friedhelm Bühne, 5830 Schwelm
Willi Frese, 5830 Schwelm
Dieter Gödecke, 5830 Schwelm
Otto Hunstock, 4322 Sprockhövel 2
Kurt Keil, 5600 Wuppertal
Gerhard Kleinhempel, 5830 Schwelm
Fredy Mies, 5600 Wuppertal
Gerd Mittendorf, 5608 Radevormwald

Bernd Richter, 5830 Schwelm
K.A. Schmidt, 4330 Mühlheim a.d. Ruhr
Gerhard Schultz, 5830 Schwelm
Rolf Tomschick, 8031 Maisach/Oberbay

Seite:

12/13,14(oben),22(unten links)
18(unten rechts)
15(unten rechts)
15(links)
16(oben li.u.Mitte),22(oben re. u. Mitte)
22(Mitte links, rechts u.unten rechts)
16(oben rechts)
2(oben),3,4,5,6,7,8,10,11,14(unten),
16(unten),17,18(oben li.u.re.),20,21
15(oben rechts)
22(oben links)
9
2(unten),19

Sehenswürdigkeiten: HAUS MARTFELD, wasserumwehrter, ehemaliger Rittersitz, dreiflügelig, 16. Jh., liegt inmitten einer Freizeit- und Erholungsanlage und beherbergt heute das Heimatmuseum und Stadtarchiv. HAUS FRIEDRICHSBAD von 1789, typisch bergisches Barock, ALTSTADTKERN mit gepflegten bergischen Fachwerkhäusern, CHRISTUSKIRCHE (eine der größten Hallenkirchen in Westfalen) und die architektonisch interessante MARIENKIRCHE, GEOLOGISCHE BESONDERHEITEN bietet der Stadtteil Linderhausen im Norden (mitteldevonischer Massenkalk-Versteinerungen - Plattensandstein - Bachschwinden) mit ERLLENHÖHLE (schwierig begehbar), WALDTÄLER im Süden mit NATURSCHUTZGEBIET an der Stadtgrenze, WALDLEHRPFAD im Martfelder Wald.

Sport: 5 Sportplätze, 2 Großturnhallen, 7 Normalturnhallen, 2 Sporthallen, 13 Tennisplätze, 2 Tennishallen (privat) an der Prinzenstraße, 2 Gymnastikräume, 2 Kleinspielfelder, 3 Rodelbahnen, beheiztes Freibad (Schwelme Bad), mit Doppelsauna, modernes Hallenbad (Stadtbad) mit Lehrschwimmbecken, Reiten, Segel- und Motorsportflug im benachbarten Radevormwald (12 km), Trimm-Anlage im Martfelder Wald, Ponyreiten, KK-Schießstände, Tischtennis, Pool-Billard, Schach, Kegeln, Sterngolffanlage (18 Bahnen).

Unterhaltung: Städt. Veranstaltungen des Kulturamtes, Vortragsreihen des VHS-Zweckverbandes, Städt. Musikschule, ständig Kunstaustellungen, Kulturgemeinde Volksbühne Wuppertal, Freundeskreis für Kirchenmusik, Sing- und Musikerschule der Evangelischen Kirchengemeinde, Konzerte im Rittersaal der Wasserburg „Haus Martfeld“ und Freiluftveranstaltungen im Freizeitzentrum „Am Martfeld“, GDF-Gemeinschaft der Freizeitkünstler Schwelms, Evangelisches Amateurtheater Schwelm, Besuche in Malerateliers, Rathausaalkonzerte, Auto-Kino (440 Autostellplätze) an der Saarstraße.

Bildung: 2 Schulkindergärten, 5 Gemeinschaftsgrundschulen und 1 Kath. Grundschule (Primarstufe), 3 Gemeinschaftshauptschulen (Sekundarstufe I), Dietrich-Bonhoeffer-Realschule (4zünftig, Sekundarstufe I), Märkisches Gymnasium (4zünftig, Sekundarstufe I und II), Sonderschule für Lernbehinderte (Primarstufe und Sekundarstufe I), „Haus der Familie“, Bildungsstätte im Kreisdekanat Hattingen-Schwelm, „Haus Schwelm“, Bildungsstätte der Maschinen- und Kleisen-Industrie-Berufsgenossenschaft, „Haus Friedrichsbad“, Schulungs- und Tagungsstätte für Führungskräfte der Wirtschaft.



Ortsbeschreibung: SCHWELM ist Mittelzentrum und Kreisstadt. In der vielfältigen Industrie dominiert das verarbeitende Gewerbe. Namhafte Firmen mit internationaler Produktionspalette sind vertreten. SCHWELM ist hauptsächlich Naherholungsziel für die Bevölkerung aus den Industrieregionen. Der „Rundwanderweg Schwelm“ vermittelt ein abwechslungsreiches Landschaftsbild.

Schwelmer Heimatfest mit großem Festzug (jeweils am 1. Sonntag im September).